ရောင်းမှ

The Mirror Daily

Established in 1957

၁၉၅၇ ဧပြီ ၁၆ တွင် စတင်တည်ထောင်သည်။

ကုသိုလ်ကောင်းမှု နေ့စဉ်ပြု

လိမ္မာသော ပန်းသည်သည် အထူးထူး အပြားပြား များစွာသော ပန်းပွင့်အပေါင်းမှ ပန်းကုံးများစွာတို့ကို ပြုရာသကဲ့သို့ (လိမ္မာသော) သူသည် ဥစ္စာတည်းဟူသော ပန်း၊ သဒ္ဓါတရားတည်းဟူသော ပန်းအစုမှ ကျောင်း၊ သင်္ကန်း၊ ဆွမ်း၊ ဆေးစသော များစွာသော ကုသိုလ်ကောင်းမှုတည်းဟူသော ပန်းကုံးတို့ကို ပြုရာ၏။ ပုဗ္ဗဝဂ်(ဓမ္မပဒ–၅၃)

၁၃၈၇ ခုနှစ်၊ နတ်တော်လဆန်း ၁၃ ရက်၊ အင်္ဂါနေ့။ Tuesday, 2 December 2025 ၁၂၀၁၉

အမျိုးသားကာကွယ်ရေးနှင့် လုံခြုံရေးကောင်စီ၏ ဦးတည်ချက်(၄)ရပ်

၁။ နိုင်ငံတော်၏ အမျိုးသားအကျိုးစီးပွားကို အလေးထား၍ စစ်မှန်စည်းကမ်းပြည့်ဝသော ပါတီစုံဒီမိုကရေစီစနစ်ကို အကောင်အထည်ဖော်နိုင်မည့် နိုင်ငံရေးအင်အားစုများ၊ ပြည်သူ့ကိုယ်စားလှယ်များဖြစ်ပေါ်လာစေရန် အစဉ်တစိုက်ဆောင်ရွက်ရေး။

၂။ နိုင်ငံ့စီးပွားဖွံ့ဖြိုးတိုးတက်ရေးနှင့် အဓိကနှင့် အခြေခံအုတ်မြစ်ဖြစ်သည့် စိုက်ပျိုးရေးကဏ္ဍ စဉ်ဆက်မပြတ်တိုးတက်၍ စိုက်ပျိုးမွေးမြူရေးကိုအခြေခံသည့် စက်မှုကဏ္ဍ(Agro–based Industries) ဖွံ့ဖြိုးတိုးတက်မှုမှသည် ပြည်သူတို့၏ လူမှုစီးပွားဘဝကို စဉ်ဆက်မပြတ်မြှင့်တင်ရေး။

၃။ နိုင်ငံတော် စဉ်ဆက်မပြတ် ဖွံ့ဖြိုးတိုးတက်ခိုင်မာစေရေးအတွက် အမျိုးသားပညာရေးကဏ္ဍ၊ ကျန်းမာရေးကဏ္ဍတို့ကို အလေးထားမြှင့်တင်ရေး။

၄။ ပါတီစုံဒီမိုကရေစီ အထွေထွေရွေးကောက်ပွဲလုပ်ငန်းစဉ်များ အောင်မြင်ပြီး ပြည်သူလူထုတစ်ရပ်လုံး လိုလားတောင့်တသည့် ပါတီစုံဒီမိုကရေစီစနစ်ကို အောင်မြင်စွာ လျှောက်လှမ်းနိုင်ရေး ပြည်သူလူထု၏ ပူးပေါင်းပါဝင်မှုဖြင့် အကောင်အထည်ဖော်ဆောင်ရွက်ရေး။

နိုင်ငံတော်တွင် ဖြစ်ပေါ်ခဲ့သည့် သမိုင်းကြောင်းများကို သင်ခန်းစာယူ၍ အနာဂတ်တွင် ခေတ်မီဖွံ့ဖြိုးတိုးတက်ပြီး တည်ငြိမ်အေးချမ်းသည့် နိုင်ငံတော်ကို ပုံဖော်တည်ဆောက်ကြရမည်

ပြည်ထောင်စုသမ္မတမြန်မာနိုင်ငံတော် ယာယီသမ္မတ နိုင်ငံတော်လုံခြုံရေးနှင့် အေးချမ်းသာယာရေးကော်မရှင်ဥက္ကဋ္ဌ ဗိုလ်ချုပ်မှူးကြီးမင်းအောင်လှိုင် နိုင်ငံ့ဝန်ထမ်းတက္ကသိုလ်(အထက်မြန်မာပြည်)၊ ရဲအရာရှိလေ့ကျင့်ရေးကျောင်း(ဧီးပင်ကြီး)နှင့် ဗဟိုမီးသတ်သင်တန်းကျောင်း(ပြင်ဦးလွင်)တို့မှ နည်းပြအရာရှိများနှင့် သင်တန်းသား သင်တန်းသူများအား အမှာစကားပြောကြားစဉ်။

နေပြည်တော် ဒီဇင်ဘာ ၁

ပြည်ထောင်စုသမ္မတမြန်မာနိုင်ငံတော် ယာယီသမ္မတ နိုင်ငံတော်လုံခြုံရေးနှင့် အေးချမ်းသာယာရေးကော်မရှင်ဥက္ကဋ္ဌ ဗိုလ်ချုပ်မှူးကြီးမင်းအောင်လှိုင်သည် မန္တလေးတိုင်းဒေသကြီး ပြင်ဦးလွင်မြို့နယ် ဧီးပင်ကြီးရှိ နိုင်ငံ့ဝန်ထမ်းတက္ကသိုလ် (အထက်မြန်မာပြည်)၊ ရဲအရာရှိလေ့ကျင့်ရေးကျောင်း(ဧီးပင်ကြီး)နှင့် ဗဟိုမီးသတ်သင်တန်းကျောင်း(ပြင်ဦးလွင်)တို့မှ နည်းပြအရာရှိများနှင့် သင်တန်းသား သင်တန်းသူများအား ယနေ့မွန်းလွဲပိုင်းတွင် နိုင်ငံ့ဝန်ထမ်းတက္ကသိုလ် (အထက်မြန်မာပြည်)ရှိ ရတနာခန်းမ၌ တွေ့ဆုံ အမှာစကားပြောကြားသည်။

အဆိုပါ တွေ့ဆုံပွဲ အခမ်းအနားသို့ ကော်မရှင်အတွင်းရေးမှူး တွဲဖက်အမှူဆောင်ချုပ် ဗိုလ်ချုပ်ကြီး ရဲဝင်းဦး၊ ပြည်ထောင်စုဝန်ကြီးများ၊ ပြည်ထောင်စုရာထူးဝန်အဖွဲ့ဥက္ကဋ္ဌ၊ မန္တလေးတိုင်းဒေသကြီးဝန်ကြီးချုပ်၊ ကာကွယ်ရေးဦးစီးချုပ်ရုံးမှ အဆင့်မြင့်တပ်မတော်အရာရှိကြီးများ၊ အလယ်ပိုင်းတိုင်းစစ်ဌာနချုပ် တိုင်းမှူး၊ နိုင်ငံ့ဝန်ထမ်းတက္ကသိုလ်၊ ရဲအရာရှိလေ့ကျင့်ရေးသင်တန်းကျောင်း၊ ဗဟိုမီးသတ်သင်တန်းကျောင်းတို့မှ ပါမောက္ခချုပ်များ၊ ကျောင်းအုပ်ကြီးများ၊ ပါမောက္ခများ၊ ဌာနကြီးမှူးများ၊ နည်းပြများ၊ သင်တန်းသား သင်တန်းသူများနှင့် တာဝန်ရှိသူများ တက်ရောက်ကြသည်။

နိုင်ငံတော်ယာယီသမ္မတ နိုင်ငံတော်လုံခြုံရေးနှင့် အေးချမ်းသာယာရေးကော်မရှင်ဥက္ကဋ္ဌက အမှာစကားပြောကြားရာတွင် သင်တန်းကျောင်းသုံးခုမှ သင်တန်းသား သင်တန်းသူများကို လိုအပ်သည်များ မှာကြားနိုင်ရန် လာရောက်ခဲ့ခြင်းဖြစ်ကြောင်း၊ ယခုသင်တန်းကျောင်းများသည် နိုင်ငံ့ဝန်ထမ်းကောင်းများဖြစ်စေရေးအတွက် ရည်ရွယ်လေ့ကျင့်ပေးသည့် သင်တန်းကျောင်းများဖြစ်ကြောင်း၊ ဝန်ထမ်းကောင်းမှ နိုင်ငံကောင်းနိုင်မည်ဖြစ်ကြောင်း၊ မည်သည့်နိုင်ငံတွင်ဖြစ်စေ အစိုးရအဖွဲ့နှင့် နိုင်ငံ့ဝန်ထမ်းဟူ၍ရှိပြီး အစိုးရက နိုင်ငံရေး ဦးဆောင်မှုပေးနေ ရှုဝါဒ ချမှတ်ပေးကာ နိုင်ငံ့ဝန်ထမ်းများက စာမျက်နှာ ၃ ကော်လံ ၁ သို့ ☆

ယနေ့ ဖတ်စရာ

ယုံကြည်စိတ်ချရဆုံးသော မိတ်ဆွေရင်း မိတ်ဆွေစစ်

ဆောင်းပါး စာမျက်နှာ » ၈

၂၀၂၅ ခုနှစ် ပါတီစုံဒီမိုကရေစီ အထွေထွေရွေးကောက်ပွဲတွင် ပြည်သူများ ပါဝင်မဲပေးနိုင်ရေးအတွက် ဒို့အတူတူ မဲပေးကြမယ် အစီအစဉ်များ စတင်ဆောင်ရွက်

စာမျက်နှာ » ၁၁

ထူးခြားသည့် ညအပူချိန်များ

နေပြည်တော် ဒီဇင်ဘာ ၁

ဟားခါး	၁	ဒသမ	၈	ဒီဂရီဆဲလ်စီးယပ်
လွိုင်လင်	၂	ဒသမ	၉	ဒီဂရီဆဲလ်စီးယပ်
ပင်လောင်း	၃	ဒသမ	၀	ဒီဂရီဆဲလ်စီးယပ်
နမ့်စန်	၄	ဒသမ	၀	ဒီဂရီဆဲလ်စီးယပ်
ဟဲဟိုး	၄	ဒသမ	၅	ဒီဂရီဆဲလ်စီးယပ်
တီးတိန်	၅	ဒသမ	၅	ဒီဂရီဆဲလ်စီးယပ်

ပြည်သူ့ကြားက ပြည်သူ့စကား အစီအစဉ် ထုတ်လွှင့်မည်

နေပြည်တော် ဒီဇင်ဘာ ၁

မျက်မှောက်ကာလတွင် ဖြစ်ပွားလျက်ရှိသော လုံခြုံရေး၊ တရားဥပဒေ စိုးမိုးရေးနှင့် အကြမ်းဖက်မှုတားဆီးရေး ဆိုင်ရာ ကိစ္စရပ်များနှင့်ပတ်သက်၍ ပရိသတ်များ၏ ရင်တွင်းခံစားချက် စကားသံများအား သဇင် FM ၏ **"ပြည်သူ့ကြားကပြည်သူ့စကား"** အစီအစဉ်မှ **"တိုင်းပြည်၏ အနာဂတ်ကောင်းကျိုးအတွက် ကြိုးပမ်းထမ်းဆောင်နေကြသော နိုင်ငံ့ဝန်ထမ်းတွေကို ခြိမ်းခြောက်ဖမ်းဆီးသတ်ဖြတ်နေတဲ့ အကြမ်းဖက် PDF"** ခေါင်းစဉ်ဖြင့် ဒီဇင်ဘာ ၃ ရက် မွန်းလွဲ ၁ နာရီတွင် ထုတ်လွှင့်တင်ဆက်ပေးသွားမည်ဖြစ်သည်။

လာမည့်အပတ် ဒီဇင်ဘာ ၁၀ ရက် မွန်းလွဲ ၁ နာရီတွင် **"ကြိုတင်မျှော်တွေးချက်နဲ့ ပြည်သူ့အကျိုးအတွက် နွေးထွေးတဲ့ ကမ်းလင့်ချက်"** ခေါင်းစဉ်ဖြင့် ဆက်လက်ဆွေးနွေး တင်ဆက်မည်ဖြစ်သည်။ အထက်ပါအစီအစဉ်အား အပတ်စဉ် ဆွေးနွေးတင်ဆက်မည်ဖြစ်သောကြောင့် ပါဝင်ဆွေးနွေးလိုသူ ပရိသတ်များအနေဖြင့် အပတ်စဉ် ကြာသပတေးနေ့တိုင်း နံနက် ၁၀ နာရီမှ ၁၁ နာရီအတွင်း ဖုန်းနံပါတ် ၀၉-၈၉၉၀၉၉၅၅၅ သို့ အမည်၊ နေရပ်လိပ်စာ၊ အလုပ်အကိုင်နှင့် ပြန်လည်ဆက်သွယ်ရမည့် ဖုန်းနံပါတ်တို့ကို Message ပေးပို့ ပါဝင်နိုင်ပြီဖြစ်ကြောင်းနှင့် ပါဝင်လာသည့် ပရိသတ်များ၏ ဖုန်းနံပါတ်များနှင့် ကိုယ်ရေးအချက်အလက်များကို လျှို့ဝှက်ပေးထားမည်ဖြစ်ကြောင်း အသိပေးကြေညာအပ်ပါသည်။

သတင်းစဉ်

■

အမျိုးသမီးများအပေါ် အကြမ်းဖက်မှု ပယောက်ရေး (၁၆) ရက်တာလှုပ်ရှား

၂၀၂၅ ခုနှစ် အမျိုးသမီးများအပေါ် အကြမ်းဖက်မှုပယောက်ရေး (၁၆)ရက်တာ လှုပ်ရှားမှုများကို မြန်မာနိုင်ငံတွင် နိုဝင်ဘာလ ၂၅ ရက်နေ့မှ ဒီဇင်ဘာလ ၁၀ ရက်နေ့အထိ တစ်နိုင်ငံလုံးအတိုင်းအတာဖြင့် ဆောင်ရွက်လျက်ရှိသည်။ ယခုနှစ်အတွက် အမျိုးသမီးများအပေါ် အကြမ်းဖက်မှုပယောက်ရေး (၁၆)ရက်တာ လှုပ်ရှားမှု ဆောင်ပုဒ်မှာ "အမျိုးသမီးများအပေါ် ဒစ်ဂျစ်တယ်အကြမ်းဖက်မှုပယောက်ရေး အားလုံးပူးပေါင်းဆောင်ရွက်ပေး" ဖြစ်သည်။ ယင်းသည် ဒစ်ဂျစ်တယ်ခေတ်တွင် အမျိုးသမီးများအတွက် အရေးကြီးသည့် သတိပေးနှိုးဆော်ချက်ဖြစ်သည်။

အမျိုးသမီးများအပေါ် အကြမ်းဖက်မှုဆိုသည်မှာ အများပြည်သူနေရာများတွင်ဖြစ်စေ၊ ပုဂ္ဂလိကသီးသန့်နေရာများတွင်ဖြစ်စေ အမျိုးသမီးများအပေါ် အနိုင်အထက်ပြုခြင်း သို့မဟုတ် လွတ်လပ်ခွင့်အား ငြင်းဆန်ခြိုး တစ်ဖက်သတ်ပြုမူခြင်း စသည့် ခြိမ်းခြောက်မှုများအပါအဝင် ကိုယ်ထိလက်ရောက်ဖြစ်စေ၊ လိင်ပိုင်းဆိုင်ရာဖြစ်စေ၊ စိတ်ပိုင်းဆိုင်ရာဖြစ်စေ ထိခိုက်နစ်နာစေမည့် သို့မဟုတ် ထိုသို့ထိခိုက်နစ်နာဖွယ်ရှိသည့် ကျား/မရေးရာကိုအခြေခံသော အကြမ်းဖက်မှုအပြုအမူတစ်ရပ်ကို ဆိုလိုကြောင်း ၁၉၉၃ ခုနှစ် အမျိုးသမီးများအပေါ် အကြမ်းဖက်မှုပယောက်ရေးဆိုင်ရာ ကုလသမဂ္ဂ၏ ကြေညာစာတမ်း (DEVAW) ၏ အဓိပ္ပါယ်(၁)တွင် ဖော်ပြထားသည်။

အမျိုးသမီးများအပေါ် အကြမ်းဖက်မှုများသည် အကြမ်းဖက်ခံရသော အမျိုးသမီးတစ်ဦးချင်းအပေါ်တွင်သာမက ၎င်းတို့၏မိသားစုများ၊ လူမှုအသိုင်းအဝိုင်းများနှင့် လူ့အဖွဲ့အစည်းအတွက်ပါ ထိခိုက်မှု၊ နစ်နာဆုံးရှုံးမှုများကို ဖြစ်ပေါ်စေသည်။ အမျိုးသမီးများဆိုရာ၌ သက်ငယ်ကလေးအရွယ်နှင့် အပျိုဖေါ်ဝင်အရွယ်များအတွက် ဆိုပါမူ ပန်းကောင်းအည္ဆန့်ကျိုး၍ လူဖြစ်ရှုံးရသည့်အဖြစ်ဆိုးမျိုးပင် ဖြစ်စေနိုင်သည်။ ကုလသမဂ္ဂအဖွဲ့ကြီးက အမျိုးသမီးသုံးဦးတွင် တစ်ဦးသည် ၎င်းတို့၏ဘဝတစ်လျှောက်တွင် အနည်းဆုံးတစ်ကြိမ် အကြမ်းဖက်မှုနှင့် ကြုံတွေ့ရသည်ဟု ဖော်ပြထားရာ ကမ္ဘာလုံးဆိုင်ရာ အမျိုးသမီးများအတွက် အန္တရာယ်မကျရောက်စေရေးကို အလေးထားဆောင်ရွက်သွားရမည်ဖြစ်သည်။

အမျိုးသမီးများနှင့်ပတ်သက်၍ ကမ္ဘာလုံးဆိုင်ရာ အကျပ်အတည်းများ၊ ပဋိပက္ခများ၊ မိသားစုပြဿနာအခက်အခဲများနှင့် ရာသီဥတုဆိုင်ရာ ပြောင်းလဲမှုများသည် အမျိုးသမီးများနှင့် မိန်းကလေးငယ်များအပေါ် ထိခိုက်နစ်နာမှုကိုဖြစ်စေသလို အမျိုးသမီးများအပေါ် အကြမ်းဖက်မှုများလည်း ပိုမိုမြင့်တက်စေပါသည်။ မြန်မာနိုင်ငံအနေဖြင့် ကုလသမဂ္ဂက ချမှတ်ထားသည့် စဉ်ဆက်မပြတ် ဖွံ့ဖြိုးတိုးတက်မှုရည်မှန်းချက်ပန်းတိုင်များ၊ ကမ္ဘာ့အမျိုးသမီးညီလာခံနှင့် အမျိုးသမီးများအားနည်းမျိုးစုံဖြင့် ခွဲခြားမှုပယောက်ရေးဆိုင်ရာကွန်ဗင်းရှင်းပါ ပြဋ္ဌာန်းချက်များ၊ လုပ်ငန်းအစီအစဉ်များကို နိုင်ငံတော်၏ မူဝါဒနှင့်အညီ အကောင်အထည်ဖော်ဆောင်ရွက်ပေးလျက်ရှိရာတွင် ကျား/မ မခွဲခြားဘဲ အားလုံးပါဝင်ဆောင်ရွက်ကြရမည်ဖြစ်သည်။

မျက်မှောက်ကာလတွင် ဒစ်ဂျစ်တယ်နည်းပညာများ တစ်နေ့တခြား တိုးတက်ထွန်းကားလာသည်နှင့်အမျှ ဒစ်ဂျစ်တယ်အကြမ်းဖက်မှုများလည်း ကမ္ဘာပေါ်ရှိ မည်သည့်နေရာဒေသတွင်မဆို လွယ်ကူလျင်မြန်စွာ ဖြစ်ပေါ်လာနိုင်သည့်အတွက် ယခုနှစ်တွင် "အမျိုးသမီးများအပေါ် ဒစ်ဂျစ်တယ်အကြမ်းဖက်မှုပယောက်ရေး" ဆောင်ပုဒ်ကို ချမှတ်အကောင်အထည်ဖော်လျက်ရှိသည်။ မြန်မာနိုင်ငံတွင် လူမှုဝန်ထမ်း၊ ကယ်ဆယ်ရေးနှင့် ပြန်လည်နေရာချထားရေးဝန်ကြီးဌာနအနေဖြင့် အမျိုးသမီးများအပေါ် အကြမ်းဖက်မှုနှင့်ပတ်သက်၍ ကြိုတင်ကာကွယ်ခြင်း၊ တားဆီးခြင်း၊ တုံ့ပြန်မှုပေးခြင်း၊ ကာကွယ်စောင့်ရှောက်ခြင်းလုပ်ငန်းစဉ်များကို သက်ဆိုင်ရာအစိုးရဌာနနှင့် အဖွဲ့အစည်းများပူးပေါင်းကာ ဆောင်ရွက်ပေးလျက်ရှိသည်။

အမျိုးသမီးများနှင့်ပတ်သက်၍ အကြမ်းဖက်ခံရသူများက အကူအညီတောင်းခံသည့် ဖုန်းနံပါတ် ၁၅၆၆ ကို တိုင်ကြားလာပါက ဥပဒေအရ စီစစ်အရေးယူ ဆောင်ရွက်နိုင်ရေးအတွက် လိုအပ်ချက်အပေါ်မူတည်၍ လူမှုရေးရာ ဖြစ်ရပ်စီမံခန့်ခွဲမှုစနစ်ကို အသုံးပြုကာ လူမှုရေးရာဖြစ်ရပ် စီမံခန့်ခွဲသူ (Case Manager) ၅၉၆ ဦးနှင့် ကူညီဆောင်ရွက်ပေးလျက်ရှိသည်။ အကြမ်းဖက်ခံရသူ အမျိုးသမီးများအား တစ်နေရာတည်းတွင် ဝန်ဆောင်မှုပေးသည့်စင်တာနှင့် ကျား/မအခြေပြု အကြမ်းဖက်ခံရသူများကို တစ်နေရာတည်းတွင် ပြီးပြည့်စုံသော ပြုစုစောင့်ရှောက်ပေးနိုင်သည့်စင်တာတို့ကို လူမှုဝန်ထမ်း၊ ကယ်ဆယ်ရေးနှင့် ပြန်လည်နေရာချထားရေးဝန်ကြီးဌာနနှင့် ကျန်းမာရေးဝန်ကြီးဌာနတို့တွင် ဖွင့်လှစ်ပေးပြီး ဝန်ဆောင်မှုများ ဆောင်ရွက်ပေးလျက်ရှိသည်။

အမျိုးသမီးများအပေါ် အကြမ်းဖက်မှုနှင့်ပတ်သက်၍ လူကုန်ကူးမှုတွင် အရေးကြီးသည့်ပါဝင်ပတ်သက်မှုဖြစ်သော အင်္ဂေဒီးမယားအဖြစ် ရောင်းစားခံရမှုများမှာ ယခုအခါ တွင်ကျယ်လာသည်ကို တွေ့မြင်နေရသည်။ ထို့ကြောင့် အမျိုးသမီးများအနေဖြင့် ဒစ်ဂျစ်တယ်နည်းပညာကိုအသုံးပြု၍ လိမ်လည်လှည့်ဖြားရောင်းစားခြင်းမခံရအောင် အသိပညာပေးမှုများနှင့်အညီ သတိပြုလုပ်ကိုင်နိုင်ရေးနှင့် သက်ဆိုင်ရာ အဖွဲ့အစည်းများနှင့် မိသားစု၊ လူမှုအသိုင်းအဝိုင်းတို့ကလည်း အဆိုပါအမှုများ အပါအဝင် အမျိုးသမီးများအပေါ် အကြမ်းဖက်မှုများကို ပယောက်အောင် ဝိုင်းဝန်းဆောင်ရွက်ကြရမည်ဖြစ်ပါကြောင်း။ ။

ဓာတ်ခွဲနမူနာစုစုပေါင်း ၄၃ ခု စစ်ဆေးပြီးစီး၊ ကိုဗစ် - ၁၉ ရောဂါ ဓာတ်ခွဲအတည်ပြုလူနာသစ် မတွေ့ရှိ

ကိုဗစ်-၁၉ ရောဂါ စောင့်ကြပ်ကြည့်ရှုမှုနှင့်ပတ်သက်၍ အပတ်စဉ် သတင်းထုတ်ပြန်ချက်(၁-၁၂-၂၀၂၅)ရက်နေ့၊ ည (၈:၀၀) နာရီ

ကျန်းမာရေးဝန်ကြီးဌာနသည် ကိုဗစ်-၁၉ ရောဂါ စောင့်ကြပ်ကြည့်ရှုခြင်းလုပ်ငန်းများကို စဉ်ဆက်မပြတ် ဆောင်ရွက်လျက်ရှိရာ (၂၃-၁၁-၂၀၂၅)ရက်နေ့၊ ည (၈:၀၀)နာရီမှ (၃၀-၁၁-၂၀၂၅) ရက်နေ့၊ ည(၈:၀၀)နာရီအထိ ရက်သတ္တပတ်အတွင်း ဓာတ်ခွဲနမူနာစုစုပေါင်း ၄၃ ခုအား စစ်ဆေးပြီးစီးခဲ့ရာ ကိုဗစ်-၁၉ ရောဂါ ဓာတ်ခွဲအတည်ပြုလူနာသစ် မတွေ့ရှိရပါ။

လတ်တလောတွင် မိမိတို့နိုင်ငံအတွင်း၌ ကိုဗစ်-၁၉ ရောဂါ ကူးစက်ဖြစ်ပွား/သေဆုံးမှုနှင့် စပ်လျဉ်း၍ စိုးရိမ်ဖွယ်ရာ အခြေအနေမရှိသော်လည်း ရောဂါဖြစ်ပွားမှုမှ ကြိုတင်ကာကွယ်နိုင်ရန်အတွက် တစ်ကိုယ်ရေကာကွယ်ရေးနည်းလမ်းများကို လိုက်နာဆောင်ရွက်ရန်လိုအပ်ပြီး ရောဂါကူးစက်ခံရပါက ရောဂါပြင်းထန်နိုင်ခြေနှင့် အသက်ဆုံးရှုံးနိုင်ခြေမြင့်မားသည့်

- အသက်အရွယ်ကြီးသူများ (အသက် ၆၀ နှစ်နှင့် အထက်)၊
- ဆီးချိုရောဂါ၊ နာတာရှည်အဆုတ်ရောဂါ၊ ကင်ဆာရောဂါရှိသူများ၊
- ကိုယ်ဝန်ဆောင်မိခင်များ (ကိုယ်ဝန်ဆောင်ကာလ ၃ လနှင့်အထက်)

ကို ဦးစားပေးအစီအစဉ်ဖြင့် ကိုဗစ်-၁၉ ရောဂါ ထပ်ဆောင်းကာကွယ်ဆေး ထိုးနှံပေးနေပြီဖြစ်ပါ၍ ကာကွယ်ဆေးထိုးနှံမှု ခံယူကြရန် လိုအပ်ပါသည်။

ကိုဗစ်-၁၉ ရောဂါဆိုင်ရာ အသေးစိတ်သတင်းအချက်အလက်များကို ကျန်းမာရေးဝန်ကြီးဌာန၏ အင်တာနက်စာမျက်နှာ moh.gov.mm တွင် ဝင်ရောက်ကြည့်ရှုနိုင်ပါသည်။

မြန်မာနိုင်ငံရောဂါကာကွယ်ထိန်းချုပ်ရေးဗဟိုဌာန (Myanmar CDC)

ပြည်သူ့ကျန်းမာရေးဦးစီးဌာန၊ ကျန်းမာရေးဝန်ကြီးဌာန

၁ - ၁၂ - ၂၀၂၅ ရက်နေ့ ဓာတ်သတ္တု(ရွှေ)ရည်ညွှန်းဈေး

သိပ်သည်းဆ ၁၉.၂၅ ဂရမ်/ ကုဗစင်တီမီတာနှင့်အထက်ရှိ စံချိန်မီရွှေတစ်ကျပ်သား (၁၆.၃၂၉၃၅ ဂရမ်)၏ **ဈေးနှုန်းမှာ ဒေါ်လာ ၅၉၈၀၀၀ ဖြစ်သည်။**

ဓာတ်သတ္တု(ရွှေ)ရည်ညွှန်းဈေးသတ်မှတ်ရေးကော်မတီ

ရန်ကုန်စတော့အိတ်ချိန်းဈေးကွက် ၁ - ၁၂ - ၂၀၂၅

ကုမ္ပဏီအမည်	အဖွင့်ဈေး (ကျပ်)	အပိတ်ဈေး (ကျပ်)	ရွယ်ယာစောင်ရေ	ရွယ်ယာတန်ဖိုး (ကျပ်)
FMI	၈,၅၀၀	၈,၅၀၀	၀	၀
MTSH	၃,၅၅၀	၃,၅၅၀	၇၄	၂၆၄,၀၀၀
MCB	၇,၇၀၀	၇,၇၀၀	၁,၀၆၁	၈,၁၆၉,၇၀၀
FPB	၂,၂၀၀	၂,၂၀၀	၂၁၅	၄၇၃,၀၀၀
TMH	၂,၈၅၀	၂,၉၅၀	၂	၅,၈၀၀
EFR	၁,၇၀၀	၁,၇၀၀	၃၄၂	၅၆၆,၄၀၀
AMATA	၃,၅၅၀	၃,၆၀၀	၆၈၆	၂,၄၅၂,၁၀၀
MAEX	၃,၁၅၀	၃,၁၅၀	၁၃	၄၀,၉၅၀
MADPL(PLB)	၂,၇၀၀	၂,၇၀၀	၅၀	၁၃၅၀,၀၀၀

ရန်ကုန်စတော့အိတ်ချိန်းမှရယူသည်။

စာတည်းမှူးချုပ်	- ဝင်းနိုင်	အကြီးတန်း သတင်းထောက်များ	- စိုးအောင်၊ ခင်မိုမိုအောင်၊ ခင်မျိုးနိုင်၊ မာမာစိုး၊ ခိုင်သန္တာရွှေ၊ ခင်ယုဆွေ၊ အိအိမွန်
ခေတ္တ စာတည်းမှူး	- အေဝမ်းစိုး		
စာတည်းများ	- စန်းအောင်၊ ခင်ခင်သက်၊ ယုဝါဝါ၊ သီသီမင်း၊ ဟိန်းထက်လင်း၊ သက်ထွေး၊ စန်းယဉ်ဌ၊ နိုင်လင်းကြည်	အငယ်တန်း သတင်းထောက်များ	- အောင်ကျော်ဦး၊ သန်းတင်အောင် ခင်သက်မွန်၊ မြသီတာ
		သုတေသန	- ဇင်မာဝင့်
		စာပြင်	- ခင်နှင်းယုနှင့်အဖွဲ့
ဘာသာပြန်	- အောင်ကျော်ကျော်၊ စိုးသူရ	စာမျက်နှာဖွဲ့စည်းမှုနှင့် ဒီဇိုင်း	- နိုလာစိုးနှင့်အဖွဲ့
		အီးမေးလ်နှင့် အွန်လိုင်း	- စိုးချစ်ဦးနှင့်အဖွဲ့

ပုံနှိပ်ခြင်းလုပ်ငန်းအမှတ် (၀၀၆၄၀)၊
ပုံနှိပ်ထုတ်ဝေခွင့်အမှတ်(၀၀၇၇၁)ဖြင့် ကြေးမုံသတင်းစာတိုက်က ထုတ်ဝေသည်။

themirror.npt@gmail.com
https://www.moi.gov.mm/km

နေပြည်တော် - စာတည်းမှူး ၀၆၇-၃၆၁၂၆၊ စာတည်းအဖွဲ့ ၀၆၇-၃၆၁၂၈၊ ၀၆၇-၃၆၁၃၀၊ ဖက်စ် ၀၆၇-၃၆၁၂၅
ရန်ကုန်ရုံးခွဲ - အမှတ် ၇၇၊ ၅၂ လမ်းနှင့် မဟာဗန္ဓုလလမ်းထောင့်၊ ပုဇွန်တောင်မြို့နယ်၊ ရန်ကုန်မြို့၊ စာတည်းဌာန ၀၁-၂၉၂၈၃၂
မန်နေဂျာ - ၀၁-၈၆၁၀၆၈၅၊ စီမံ/ဌေစာရင်း ၀၁-၂၉၁၄၄၅၊ ဖြန့်ချိရေး ၀၁-၂၉၂၈၃၀၊ ကြော်ငြာ ၀၁-၃၉၇၃၃၀၊ ဖက်စ် ၀၁-၂၀၃၃၅၁

☆ ရှေ့ဖိုးမှ

အကောင်အထည် ဖော်ဆောင်ရခြင်းဖြစ်ကြောင်း၊ **အစိုးရအဖွဲ့မှ နိုင်ငံရေးအရ ဦးဆောင်သူများ အနေဖြင့် အပြောင်းအလဲရှိနိုင်မည်ဖြစ်သော်လည်း နိုင်ငံ့ဝန်ထမ်းများအနေဖြင့် သက်ဆိုင်ရာ မိမိတို့တာဝန်များအလိုက် ဆက်လက်ထမ်းဆောင်ရခြင်း ဖြစ်ကြောင်း**၊ နိုင်ငံရေးတွင် အာဏာရပါတီ အလိုက်၊ အစိုးရအဖွဲ့အလိုက် မူဝါဒများ ကွဲပြားသွားမည်ဖြစ်သော်လည်း ရုံး/ဌာနများအနေဖြင့် ပြောင်းလဲမှုရှိမည်မဟုတ်ကြောင်း။

ကြိုးပမ်းဆောင်ရွက်

ဝန်ထမ်းများ အားလုံးသည် နိုင်ငံ့ဝန်ထမ်းအဖြစ် လျှောက်ထားခဲ့ကြပြီး ရွေးချယ်ခံခဲ့ကြရသူများ ဖြစ်သဖြင့် နိုင်ငံ့ဝန်ထမ်းဘဝကို ရရှိပိုင်ဆိုင်ခဲ့ကြသူများ ဖြစ်ကြောင်း၊ ရွေးချယ်ခံဝန်ထမ်းများဖြစ်သဖြင့် သာမန်နေ၍ ရမည်မဟုတ်ဘဲ အရည်အသွေးရှိသည့် နိုင်ငံ့ဝန်ထမ်းများဖြစ်အောင် ကြိုးစားအားထုတ်၍ မိမိဘဝတိုးတက်အောင် ကြိုးပမ်းဆောင်ရွက်သွားကြရန် လိုကြောင်း၊ လူတိုင်းသည်တိုးတက်မှုကိုလိုလားကြပြီး မြင့်မားသည့် ဘဝကို ပိုင်ဆိုင်လိုကြသဖြင့် ကြိုးစားအားထုတ်မှုရှိရန် လိုအပ်မည်ဖြစ်ပြီး သင်တန်းသားများ အနေဖြင့်လည်း မိမိတို့ဝန်ထမ်းသက်တမ်း တစ်လျှောက်တက်ရောက်ရမည့်သင်တန်းများ အားလုံးတွင် စဉ်ဆက်မပြတ်သည့် ကြိုးစား အားထုတ်မှုများဖြင့် ကြိုးပမ်းဆောင်ရွက်သွားကြရန် လိုကြောင်း၊ သင်တန်းကျောင်းများ အနေဖြင့် အရည်အသွေးမြင့်မားသည့် နိုင်ငံ့ဝန်ထမ်းများရရှိစေရေး အချိန်၊ ငွေကြေးအရင်းအနှီးများစွာ ကုန်ကျခံသင်ကြားလေ့ကျင့်ပေးနေခြင်းဖြစ်သည့်အတွက် သင်တန်းသားများအနေဖြင့်လည်း သင်တန်းမှ သင်ကြားပေးသည်များကို တန်ဖိုးထား၍ သင်ယူသွားကြရန် လိုကြောင်း။

နိုင်ငံ့ဝန်ထမ်းများ အနေဖြင့် နိုင်ငံတော်၏နိုင်ငံရေးအရဖြစ်ပေါ်ပြောင်းလဲမှု အခြေအနေများကို မှန်မှန်ကန်ကန် သိရှိနားလည်ကြရန်လည်း လိုအပ်မည်ဖြစ်ကြောင်း၊ ၂၀၂၀ ပြည့်နှစ် ပါတီစုံဒီမိုကရေစီ အထွေထွေ ရွေးကောက်ပွဲတွင် ဖြစ်ပေါ်ခဲ့သည့် မဲသမားမှုများ ကြောင့် မိမိတို့အနေဖြင့် ဖွဲ့စည်းပုံ အခြေခံဥပဒေ(၂၀၀၈ ခုနှစ်)နှင့်အညီ နိုင်ငံ့တာဝန်များကို ထမ်းဆောင်ခဲ့ရခြင်းဖြစ်ကြောင်း၊ နိုင်ငံတော်တွင် ဖြတ်သန်းလာခဲ့သည့် ခေတ်အဆက်ဆက်၌ နိုင်ငံရေးစနစ်အမျိုးမျိုးကို ကျင့်သုံးဆောင်ရွက်ခဲ့ပြီး ၂၀၁၀ ပြည့်နှစ်မှစ၍ ပြည်သူလူထုတစ်ရပ်လုံး လိုလားတောင့်တနေကြသည့် ပါတီစုံဒီမိုကရေစီ လမ်းကြောင်းပေါ်တွင် လျှောက်လှမ်းခဲ့ခြင်း ဖြစ်ကြောင်း၊ တပ်မတော်သည် နိုင်ငံတော်၏ အစိတ်အပိုင်းဖြစ်ပြီး တပ်မတော်သားများသည် ပြည်သူများမှ ပေါက်ဖွားလာကြသူများပင် ဖြစ်ကြောင်း၊ ထို့ကြောင့် တပ်မတော်အနေဖြင့် ပြည်သူများ လိုလားတောင့်တနေသည့် ပါတီစုံဒီမိုကရေစီ လမ်းကြောင်းပေါ်တွင် လျှောက်လှမ်းနိုင်ရေး အဆင့်ဆင့် ဖော်ဆောင်ပေးခဲ့ခြင်းပင် ဖြစ်ကြောင်း၊ နိုင်ငံတော်တွင်ဖြစ်ပေါ်ကြုံတွေ့ခဲ့ရသည့် နိုင်ငံရေးဖြစ်ပေါ်ပြောင်းလဲမှု အခက်အခဲ၊ အကျပ်အတည်းများကို တပ်မတော်မှပင် ဦးဆောင်၍ ဖြေရှင်းခဲ့ရကြောင်း၊ နိုင်ငံတော်တွင် ကြုံတွေ့ခဲ့ရသည့် သမိုင်းကြောင်းများကို မှန်မှန်ကန်ကန် လေ့လာသိရှိနားလည်ကြရန်လိုကြောင်း။

နိုင်ငံတော်၏ လွတ်လပ်ရေးနှင့် အချုပ်အခြာအာဏာတို့သည် ခေတ်အဆက်ဆက် ထိန်းသိမ်းကာကွယ်ရမည့်အချက်များ ဖြစ်ကြောင်း၊ လွတ်လပ်ရေးနှင့် ပတ်သက်၍ လွတ်လပ်ရေးသည် ခက်ခက်ခဲခဲကြိုးပမ်း၍ ရယူခဲ့ရသည့် လွတ်လပ်ရေးဖြစ်ကြောင်း၊ နိုင်ငံရေးအရ ကြည့်မည်ဆိုပါက လည်း မိမိတို့နိုင်ငံအနေဖြင့် ပထဝီအနေအထားအရ အင်အားကြီး နိုင်ငံကြီးနှစ်ခုအကြားတွင် တည်ရှိနေပြီး ရှုပ်ထွေးသည့် နိုင်ငံရေးသမိုင်းကြောင်း နောက်ခံများလည်း ရှိကြောင်း၊ အရှေ့နှင့် အနောက်၏ မတူညီသည့်သဘောသဘာဝများ၊ ပြည်တွင်းလက်နက်ကိုင်ပဋိပက္ခများ၊ နိုင်ငံရေးအရ တည်ငြိမ်မှုရရှိရန် လိုအပ်နေမှုများကို တည်ငြိမ်မှုမရှိအောင် ထိန်းသိမ်းဆောင်ရွက်နိုင်မှုမရှိပါက နိုင်ငံပြိုကွဲမည့်အခြေအနေများနှင့် ကြုံတွေ့နိုင်ကြောင်း၊ မိမိတို့အနေဖြင့် **နိုင်ငံတော်တွင် ဖြစ်ပေါ်ခဲ့သည့် သမိုင်းကြောင်းများ ကို သင်ခန်းစာယူ၍ အနာဂတ်တွင် ခေတ်မီဖွံ့ဖြိုးတိုးတက်ပြီး တည်ငြိမ်အေးချမ်းသည့် နိုင်ငံတော်ကို ပုံဖော်တည်ဆောက်ကြရမည်ဖြစ်**ကြောင်း။

နိုင်ငံ့ဝန်ထမ်းများ ဖြစ်သဖြင့် နိုင်ငံရေးအရဖြစ်ပေါ်ပြောင်းလဲမှုများကို ကျယ်ကျယ်ပြန့်ပြန့် သိရှိနားလည်ကြရန် လိုကြောင်း၊ လွတ်လပ်ရေး မရမီကာလနှင့် လွတ်လပ်ရေး ရပြီးကာလတွင် ဆိုရှယ်လစ်စနစ်နှင့် အရင်းရှင်စနစ်တို့၏ အားပြိုင်ခဲ့မှုများရှိကြောင်း၊ ကိုလိုနီအစိုးရ၏ သွေးခွဲအုပ်ချုပ်မှု ဝင်ရောက်ထိန်းသိမ်း တာဝန်ယူ ဆောင်ရွက်ခဲ့ရကြောင်း၊ ထိုသို့ တာဝန်ယူဆောင်ရွက်ပြီးချိန်တွင် နိုင်ငံတော်အား ပါတီစုံဒီမိုကရေစီ လမ်းကြောင်းပေါ်တွင် လျှောက်လှမ်းနိုင်ရေး ဦးတည်ဆောင်ရွက်ခဲ့ကြောင်း။

၂၀၂၀ ပြည့်နှစ် ပါတီစုံဒီမိုကရေစီ အထွေထွေ ရွေးကောက်ပွဲတွင် မဲသမားမှုများ ဖြစ်ပွားခဲ့ချိန်၌ ဥပဒေနှင့်အညီ ဖြေရှင်းမှုများ ဆောင်ရွက်ပေးခဲ့ခြင်း မရှိခြင်းကြောင့် တပ်မတော်အနေဖြင့် **အနေအရ အပိုင်းသုံးပိုင်းခွဲ၍ ဆောင်ရွက်သွားမည်ဖြစ်ကြောင်း**၊ ရွေးကောက်ပွဲတွင် မဲသမားမှု ပြုလုပ်၍မရနိုင်သည့် မြန်မာ အီလက်ထရောနစ် မဲပေးစနစ် (MEVM)များဖြင့် ဆန္ဒမဲများပေးနိုင်ရေး စီမံဆောင်ရွက်ထားကြောင်း၊ **သင်တန်းသား သင်တန်းသူများ အနေဖြင့် ဆန္ဒမဲများပေးရာတွင် တိုင်းပြည်နှင့် ဒေသအကျိုးကို ဆောင်ရွက်နိုင်သူ၊ ဒို့တာဝန်အရေး သုံးပါးကို လိုက်နာစောင့်ထိန်းနိုင်သူ၊ တပ်မတော်သည် နိုင်ငံတော်**

> ❖ **အစိုးရအဖွဲ့မှ နိုင်ငံရေးအရ ဦးဆောင်သူများအနေဖြင့် အပြောင်းအလဲရှိနိုင်မည်ဖြစ်သော်လည်း နိုင်ငံ့ဝန်ထမ်းများအနေဖြင့် သက်ဆိုင်ရာ မိမိတို့တာဝန်များအလိုက် ဆက်လက်ထမ်းဆောင်ရခြင်းဖြစ်**
>
> ❖ **ဝန်ထမ်းများအားလုံးသည် နိုင်ငံ့ဝန်ထမ်းအဖြစ်လျှောက်ထားခဲ့ကြပြီး ရွေးချယ်ခံခဲ့ကြရသူများဖြစ်သဖြင့် နိုင်ငံ့ဝန်ထမ်းဘဝကို ရရှိပိုင်ဆိုင်ခဲ့ကြသူများဖြစ်ကြောင်း၊ ရွေးချယ်ခံဝန်ထမ်းများဖြစ်သဖြင့် သာမန်နေ၍ ရမည်မဟုတ်ဘဲ အရည်အသွေးရှိသည့် နိုင်ငံ့ဝန်ထမ်းများဖြစ်အောင် ကြိုးစားအားထုတ်၍ မိမိဘဝတိုးတက်အောင် ကြိုးပမ်းဆောင်ရွက်သွားကြရန်လို**
>
> ❖ **နိုင်ငံတော်တွင် ဖြစ်ပေါ်ခဲ့သည့် သမိုင်းကြောင်းများကို သင်ခန်းစာယူ၍ အနာဂတ်တွင် ခေတ်မီဖွံ့ဖြိုးတိုးတက်ပြီး တည်ငြိမ်အေးချမ်းသည့် နိုင်ငံတော်ကို ပုံဖော်တည်ဆောက်ကြရမည်**
>
> ❖ **နိုင်ငံ့ဝန်ထမ်းများဖြစ်သဖြင့် နိုင်ငံရေးအရဖြစ်ပေါ်ပြောင်းလဲမှုများကို ကျယ်ကျယ်ပြန့်ပြန့် သိရှိနားလည်ကြရန်လို**

အနေအရ အပိုင်းသုံးပိုင်းခွဲ၍ ဆောင်ရွက်သွားမည်ဖြစ်ကြောင်း၊ ရွေးကောက်ပွဲတွင် မဲသမားမှု ပြုလုပ်၍မရနိုင်သည့် မြန်မာ အီလက်ထရောနစ် မဲပေးစနစ် (MEVM)များဖြင့် ဆန္ဒမဲများပေးနိုင်ရေး စီမံဆောင်ရွက်ထားကြောင်း၊ **သင်တန်းသား သင်တန်းသူများ အနေဖြင့် ဆန္ဒမဲများပေးရာတွင် တိုင်းပြည်နှင့် ဒေသအကျိုးကို ဆောင်ရွက်နိုင်သူ၊ ဒို့တာဝန်အရေး သုံးပါးကို လိုက်နာစောင့်ထိန်းနိုင်သူ၊ တပ်မတော်သည် နိုင်ငံတော်**

> ❖ **သင်တန်းသား သင်တန်းသူများအနေဖြင့် ဆန္ဒမဲများပေးရာတွင် တိုင်းပြည်နှင့်ဒေသအကျိုးကို ဆောင်ရွက်နိုင်သူ၊ ဒို့တာဝန်အရေးသုံးပါးကို လိုက်နာစောင့်ထိန်းနိုင်သူ၊ တပ်မတော်သည် နိုင်ငံတော်တည်ရှိသရွေ့ တည်ရှိနေမည့် အခိုင်မာဆုံးသောအဖွဲ့အစည်း (Institution) ဖြစ်သဖြင့် တပ်မတော်နှင့် သဟဇာတဖြစ်စွာ လက်တွဲဆောင်ရွက်နိုင်သူ များကို ရွေးချယ်၍ ဆန္ဒမဲပေးရန်လို**

**နှင့် နိုင်ငံရေးအရအယူဝါဒကွဲပြားမှုများကြောင့် တိုင်းရင်းသားလက်နက်ကိုင်ပဋိပက္ခများ ဖြစ်ပေါ်ခဲ့ရမှုများရှိသကဲ့သို့ လွတ်လပ်ရေးရရှိပြီးနောက်ပိုင်း ကာလများ၌ လည်း လက်နက်ကိုင်ပဋိပက္ခများနှင့် စီးပွားရေးအယူဝါဒ ကွဲပြားခဲ့မှုများရှိကြောင်း၊ ဆိုရှယ်လစ်စနစ်၌ စီမံခန့်ခွဲမှု အားနည်းချက်တို့ကြောင့် စီးပွားရေးကျဆင်းခဲ့ကာ အရေးအခင်းများ ဖြစ်ပေါ်ခဲ့ပြီး တိုင်းပြည်၏အခြေအနေ ယိမ်းယိုင်လာခဲ့ကာ အချုပ်အခြာအာဏာ ပြိုကွဲမည့်အခြေအနေနှင့် ရင်ဆိုင်လာခဲ့ရသဖြင့် ၁၉၈၈ ခုနှစ် စက်တင်ဘာလတွင် တည်ဆဲ အစိုးရ၏ လုပ်ငန်းများ ရပ်တန့်ခဲ့ရသောကြောင့် တပ်မတော်က ဖွဲ့စည်းပုံအခြေခံဥပဒေ (၂၀၀၈ ခုနှစ်)နှင့်အညီ နိုင်ငံ့တာဝန်များကို ထမ်းဆောင်ခဲ့ရခြင်းဖြစ်ကြောင်း၊ ၂၀၂၁ ခုနှစ်မှစ၍ ယခုအချိန်အထိ တာဝန်ထမ်းဆောင်စဉ် ကာလ အတွင်း နိုင်ငံရေးအရ ဖြစ်ပေါ်လာသည့် လက်နက်ကိုင်ပဋိပက္ခများ၊ နိုင်ငံရေးအရ ပိတ်ဆို့မှုများ၊ သဘာဝဘေးအန္တရာယ် ကြုံတွေ့ခဲ့မှုများနှင့် အခက်အခဲ၊ အကျပ်အတည်းများကို မိမိတို့အနေဖြင့် သစ္စာရှိ နိုင်ငံ့ဝန်ထမ်းများ၊ တာဝန်သိပြည်သူများ၏ စုစည်းညီညွတ်သည့်အားဖြင့် ကျော်ဖြတ်နိုင်ခဲ့ခြင်းဖြစ်ကြောင်း။

ဒီမိုကရေစီနိုင်ငံ တစ်ခုတွင် ရွေးကောက်ပွဲသည် အလွန်အရေးကြီးသည့်အတွက် မိမိတို့အနေဖြင့် ယခုလ ၂၈ ရက်နေ့တွင် ပါတီစုံဒီမိုကရေစီ အထွေထွေ ရွေးကောက်ပွဲအား ကျင်းပပြုလုပ်သွားမည်ဖြစ်ကြောင်း၊ ထိုသို့ကျင်းပပြုလုပ်ရာတွင်လည်း လွတ်လပ်ပြီး တရားမျှတသည့် ရွေးကောက်ပွဲဖြစ်စေရေး၊ သိက္ခာရှိသည့် ရွေးကောက်ပွဲဖြစ်စေရေး ကြိုတင်ပြင်ဆင်ခြင်းများကို စီမံဆောင်ရွက်ပြီးဖြစ်ကြောင်း၊ ရွေးကောက်ပွဲအား နိုင်ငံတော်၏ လုံခြုံရေးအခြေ **တည်ရှိသရွေ့ တည်ရှိနေမည့် အခိုင်မာဆုံးသော အဖွဲ့အစည်း (Institution)ဖြစ်သဖြင့် တပ်မတော်နှင့် သဟဇာတဖြစ်စွာ လက်တွဲဆောင်ရွက်နိုင်သူများကို ရွေးချယ်၍ ဆန္ဒမဲပေးရန်လို**ကြောင်း။

စီးပွားရေးနှင့် ပတ်သက်၍ ခေတ်အဆက်ဆက်တွင် ကျင့်သုံးခဲ့သည့် စီးပွားရေးစနစ်များကို ပြန်လည်သုံးသပ်ကြည့်မည်ဆိုပါက ကုန်သွယ်မှုလိုင်ငွေများ၌ခဲ့ပြီး အဆိုပါလိုင်ငွေများကို Non-Trade များမှ ရရှိသည့် ငွေများဖြင့် ပြန်လည်ဖြည့်တင်းခဲ့ကြကြောင်း၊ ဒီမိုကရေစီအစိုးရသက်တမ်းနှစ်ခုတွင်လည်း ကုန်သွယ်မှုလိုင်ငွေများ ရှိခဲ့ကြောင်း၊ Non- Trade မှ ရသည့်ငွေများတွင်ပြည်ပမှချေးငွေများ၊ ထောက်ပံ့ငွေများ ပါဝင်ကြောင်း၊ ပြည်တွင်း ကုန်ထုတ်လုပ်မှုများကို အားပေးဆောင်ရွက်မှသာလျှင် ထုတ်ကုန်ပစ္စည်းများ ရရှိလာမည်ဖြစ်ပြီး ပြည်ပပို့ကုန်များလည်း တိုးမြင့်လာမည်ဖြစ်ကြောင်း၊ ထို့ကြောင့် မိမိတို့အနေဖြင့် နိုင်ငံတော်တာဝန်ထမ်းဆောင်ချိန်တွင် အခက်အခဲများကြားမှ ကုန်သွယ်မှုလိုင်ငွေများလျော့နည်းစေရေး ကုန်ထုတ်လုပ်ငန်းများ တိုးတက်အောင် ကြိုးပမ်းဆောင်ရွက်ခဲ့ကြောင်း၊ ကုန်ပစ္စည်းများထုတ်လုပ်နိုင်မှသာ ကုန်သွယ်မှုအတွက် လိုအပ်သည့် ပို့ကုန်များကို ရရှိမည်ဖြစ်ကြောင်း၊ ပို့ကုန်များရရှိမှသာ နိုင်ငံတော်အတွက် လိုအပ်သည့် နိုင်ငံခြားငွေများရရှိမည်ဖြစ်ပြီး ကုန်သွယ်မှုလိုင်ငွေများ လျော့နည်းလာမည်ဖြစ်ကြောင်း။

ဝယ်လိုအားနှင့် ရောင်းလိုအား မမျှတခြင်းကြောင့် နိုင်ငံခြားငွေကြေးစျေးနှုန်းများ မြင့်တက်လာကြောင်း၊ ထို့ကြောင့် ပြည်တွင်း၌ လိုအပ်လျက်ရှိသည့် ထုတ်ကုန်ပစ္စည်းများကို လုံလောက်စွာ ထုတ်လုပ်ပြီး ပိုလျှံသည့် ထုတ်ကုန်များကို ပြည်ပသို့ တင်ပို့နိုင်မည်ဆိုပါက နိုင်ငံအတွက် များစွာအကျိုးဖြစ်ထွန်းစေမည် ဖြစ်ကြောင်း၊ ထုတ်ကုန်များ ထုတ်လုပ်ရာတွင်လည်း ပြည်တွင်း၌ရှိပြီးဖြစ်သည့် စိုက်ပျိုးမွေးမြူရေးကို အခြေခံသည့်ထုတ်ကုန်များကိုပိမိုတိုးတက်ထုတ်လုပ်နိုင်ရန် လိုကြောင်း၊ ပြည်တွင်း လိုအပ်ချက်ရှိသည့် အခြေခံစားကုန်၊ သုံးကုန်ပစ္စည်းများကို ပြည်တွင်း၌ ထုတ်လုပ်နိုင်မည်ဆိုပါက သွင်းကုန်အတွက် ကုန်ကျနေရသည့် နိုင်ငံခြားငွေ သုံးစွဲမှုကို လျှော့ချနိုင်မည်ဖြစ်ကြောင်း၊ ထို့ကြောင့် စားကုန်၊ သုံးကုန်၊ သောက်ကုန်များကို ပြည်ပမှ တင်သွင်းခြင်းထက် ပြည်တွင်း၌ လုံလောက်စွာ ထုတ်လုပ်သွားမည် ဆိုပါက နိုင်ငံခြားငွေများသုံးစွဲရမှု များစွာ လျော့နည်းသွားမည်ဖြစ်ကြောင်း။

နိုင်ငံတော်တွင် ဖြစ်ပေါ်ခဲ့သည့် နိုင်ငံရေးအရဖြစ်ပေါ်ပြောင်းလဲမှုများ၊ စီးပွားရေးအရ ဖြစ်ပေါ်နေသည့်အခြေအနေများကို သိရှိနားလည်နိုင်ရန် ယခုကဲ့သို့အချိန်ယူ၍ အကျယ်တဝင့် ရှင်းလင်းပြောကြားခဲ့ခြင်း ဖြစ်ကြောင်း၊ သင်တန်းသားများအနေဖြင့်လည်း အချိန်ကုန်၊ ငွေကုန်၊ လူပင်ပန်းခံ၍ သင်တန်း လာရောက်တက်ကြရသူများဖြစ်သဖြင့် သင်တန်းတက်ရောက်နေရသည့် အချိန်အတွင်း အမှန်တကယ် တတ်မြောက်အောင်သင်ယူသွားကြရန်နှင့် သင်တန်းပြီးဆုံးပါက အနာဂတ်နိုင်ငံတော်တည်ဆောက်ရေးအတွက် ကျရာတာဝန်များကို ထမ်းဆောင်ရချိန်တွင် အတိတ်တွင် ဖြစ်ပေါ်ခဲ့သည်များကို သင်ခန်းစာယူ၍ အကောင်းဆုံး ဆောင်ရွက်သွားကြရန်လိုကြောင်းဖြင့် မှာကြားသည်။

တွေ့ဆုံပွဲအပြီးတွင် နိုင်ငံတော်ယာယီသမ္မတ နိုင်ငံတော်လုံခြုံရေးနှင့် အေးချမ်းသာယာရေးကော်မရှင် ဥက္ကဋ္ဌနှင့် အဖွဲ့ဝင်များသည် သင်တန်းသား သင်တန်းသူများ အား ရင်းရင်းနှီးနှီး နှုတ်ဆက်ခဲ့ကြောင်း သိရသည်။

သတင်းစဉ်

ပြည်ထောင်စုသမ္မတမြန်မာနိုင်ငံတော် ယာယီသမ္မတ နိုင်ငံတော်လုံခြုံရေးနှင့် အေးချမ်းသာယာရေးကော်မရှင်ဥက္ကဋ္ဌ ဗိုလ်ချုပ်မှူးကြီး မင်းအောင်လှိုင် မဟော်သခေန်းမအား ကြည့်ရှုစစ်ဆေးစဉ်။

ပြည်ထောင်စုသမ္မတမြန်မာနိုင်ငံတော် ယာယီသမ္မတ နိုင်ငံတော်လုံခြုံရေးနှင့် အေးချမ်းသာယာရေးကော်မရှင်ဥက္ကဋ္ဌ ဗိုလ်ချုပ်မှူးကြီး မင်းအောင်လှိုင် နိုင်ငံ့ဝန်ထမ်းတက္ကသိုလ်(အထက်မြန်မာပြည်)၊ ရဲအရာရှိလေ့ကျင့်ရေးကျောင်း(ဇီးပင်ကြီး)နှင့် ဗဟိုမီးသတ်သင်တန်းကျောင်း(ပြင်ဦးလွင်)တို့သို့ သွားရောက်ကြည့်ရှုစစ်ဆေး

နေပြည်တော် ဒီဇင်ဘာ ၁

ပြည်ထောင်စုသမ္မတ မြန်မာနိုင်ငံတော် ယာယီသမ္မတ နိုင်ငံတော်လုံခြုံရေးနှင့် အေးချမ်းသာယာရေးကော်မရှင် ဥက္ကဋ္ဌ ဗိုလ်ချုပ်မှူးကြီး မင်းအောင်လှိုင်သည် ကော်မရှင်အတွင်းရေးမှူး တွဲဖက်အမှုဆောင်ချုပ် ဗိုလ်ချုပ်ကြီး ရဲဝင်းဦးနှင့် ခရီးစဉ်တွင်လိုက်ပါလာသည့်အဖွဲ့ဝင်များ၊ မန္တလေးတိုင်းဒေသကြီး ဝန်ကြီးချုပ်နှင့် တာဝန်ရှိသူများ လိုက်ပါ၍ ယနေ့ နံနက်ပိုင်းတွင် မန္တလေးတိုင်းဒေသကြီး ပြင်ဦးလွင်မြို့နယ် ဇီးပင်ကြီးရှိ နိုင်ငံ့ဝန်ထမ်းတက္ကသိုလ်(အထက်မြန်မာပြည်)၊ ရဲအရာရှိလေ့ကျင့်ရေးကျောင်း(ဇီးပင်ကြီး)နှင့် ဗဟိုမီးသတ် သင်တန်းကျောင်း(ပြင်ဦးလွင်)တို့သို့ သွားရောက်ကြည့်ရှုစစ်ဆေးသည်။

ဦးစွာ နိုင်ငံတော်ယာယီသမ္မတ နိုင်ငံတော်လုံခြုံရေးနှင့် အေးချမ်းသာယာရေးကော်မရှင်ဥက္ကဋ္ဌ နှင့် အဖွဲ့ဝင်များသည် နိုင်ငံ့ဝန်ထမ်းတက္ကသိုလ်(အထက်မြန်မာပြည်) သို့ရောက်ရှိရာ တက္ကသိုလ် ပါမောက္ခချုပ်နှင့် တာဝန်ရှိသူများက ကြိုဆိုနှုတ်ဆက်ကြသည်။

ထို့နောက် တက္ကသိုလ် အစည်းအဝေးခန်းမတွင် ပြည်ထောင်စုရာထူးဝန်အဖွဲ့ဥက္ကဋ္ဌ ဦးစိုးမင်းဦးက နိုင်ငံ့ဝန်ထမ်းတက္ကသိုလ်(အထက်မြန်မာပြည်)၏ သမိုင်းအကျဉ်း၊ တည်နေရာ၊ တက္ကသိုလ်၏ ရည်မှန်းချက်များနှင့် လုပ်ငန်းတာဝန်များ၊ လေ့ကျင့်ရေးနှစ်တစ်နှစ်အတွင်း လေ့ကျင့်ပေးရန်လျာထားမှု၊ နိုင်ငံ့ဝန်ထမ်းများ၊ ဆရာ ဆရာမများအား လေ့ကျင့်ဆောင်ရွက်ပေးလျက်ရှိမှု၊ ၁၉၉၉ ခုနှစ်မှ ၂၀၂၅ ခုနှစ်အတွင်း သင်တန်းများ ဖွင့်လှစ်သင်ကြားခဲ့မှု၊ နိုင်ငံ့ဝန်ထမ်းတက္ကသိုလ်များ၌ သင်တန်းများဖွင့်လှစ် လေ့ကျင့်ပေးခဲ့မှု၊ နိုင်ငံ့ဝန်ထမ်းတက္ကသိုလ်(အထက်မြန်မာပြည်)၏ ဌာနများ အလိုက် ဝန်ထမ်းများ ဖွဲ့စည်းခန့်အပ်ထားရှိမှု၊ သင်တန်းသားများအား သင်တန်းများလေ့ကျင့် သင်ကြားပေးလျက်ရှိမှု၊ မန္တလေး၊ ငလျင်ကြီးလှုပ်ခတ်စဉ် ထိခိုက်ပျက်စီးခဲ့သည့် စာသင်ဆောင်များအား ပြန်လည်ပြင်ဆင်ဆောင်ရွက်လျက်ရှိမှု၊ နှစ်ရှည်သီးနှံများနှင့် ရာသီသီးနှံများ စိုက်ပျိုးထားရှိမှု၊ မွေးမြူရေးလုပ်ငန်းများ ဆောင်ရွက်ပြီး သင်တန်းသားများနှင့် ဝန်ထမ်းများအား သက်သာသောစျေးနှုန်းများဖြင့် ရောင်းချပေးလျက်ရှိမှု၊ နိုင်ငံ့ဝန်ထမ်းတက္ကသိုလ် နှစ်ခုတွင် သင်တန်းများအလိုက် သင်တန်းအချိန်ခွဲဝေမှု၊ သင်တန်းအဆင့် သတ်မှတ်ချက်များ၊ သင်ခန်းစာများ ခေတ်စနစ်နှင့် လျော်ညီမှုရှိစေရေးနှင့် တက္ကသိုလ်များ၏ မျှော်မှန်းချက်များအတိုင်း ဖြစ်စေရေး ပြန်လည်သုံးသပ်ပြင်ဆင်ခြင်းများ ဆောင်ရွက်လျက်ရှိမှု၊ နိုင်ငံ့ဝန်ထမ်းများ ရာထူးတိုးမြှင့်ခွင့် မဆုံးရှုံးစေရန်အတွက် သင်တန်းသားအရေအတွက် ပိုမိုလေ့ကျင့်ပေးနိုင်ရေး စီမံဆောင်ရွက်လျက်ရှိရှုအခြေအနေများနှင့် ပတ်သက်၍ ရှင်းလင်းတင်ပြသည်။

ဝန်ထမ်းကောင်းမှ နိုင်ငံကောင်းမည်

တင်ပြမှုများနှင့် စပ်လျဉ်း၍ နိုင်ငံတော်ယာယီသမ္မတ နိုင်ငံတော်လုံခြုံရေးနှင့်အေးချမ်းသာယာရေးကော်မရှင်ဥက္ကဋ္ဌက ဗဟိုဝန်ထမ်းတက္ကသိုလ်သည် ယခင်ဗဟိုဝန်ထမ်းတက္ကသိုလ်(ဖောင်ကြီး)ကို ဆိုရှယ်လစ်ခေတ်တွင် စတင်ဖွင့်လှစ် ဆောင်ရွက်ခဲ့ခြင်းဖြစ်ကြောင်း၊ **နိုင်ငံ့ဝန်ထမ်းများအား နိုင်ငံရေးတွင် တူညီသည့်သဘောထားများဖြစ်စေရန်၊ ရုံးလုပ်ငန်းစည်းမျဉ်းစည်းကမ်းများအား စည်းစနစ်တကျဖြင့် တစ်ပြေးညီဖြစ်စေရေးအတွက် ဗဟိုဝန်ထမ်းတက္ကသိုလ်(ဖောင်ကြီး)ကို စတင်ဖွင့်လှစ် ဆောင်ရွက်ခဲ့ခြင်းဖြစ်**ကြောင်း၊ သို့သော် နိုင်ငံ့ဝန်ထမ်းဦးရေအရ လုံလောက်မှုမရှိသေးသဖြင့် လက်ရှိနိုင်ငံ့ဝန်ထမ်းတက္ကသိုလ်များတွင် သင်တန်းသားဦးရေများ တိုးချဲ့ဖွင့်လှစ်နိုင်ရေး ဆောင်ရွက်ခဲ့ကြောင်း၊ ဝန်ထမ်းများအနေဖြင့် သတ်မှတ်ထားသည့် သင်တန်းများ တက်ရောက်ပြီး မှသာ ရာထူးတိုးခြင်းများကို ဆောင်ရွက်ပေးမည်ဟု သတ်မှတ်ထားကြောင်း၊ ထိုသို့ဆောင်ရွက်ခြင်းသည် အနာဂတ်အတွက် ရည်ရွယ် ဆောင်ရွက်ခြင်းဖြစ်ကြောင်း၊ အဓိကအားဖြင့် ဝန်ကြီးဌာနအားလုံးရှိ နိုင်ငံ့ဝန်ထမ်းများ အားလုံးပုံစံတကျဖြစ်စေရန်အတွက် ယခုကဲ့သို့နိုင်ငံ့ဝန်ထမ်းတက္ကသိုလ်များကို ဖွင့်လှစ်သင်ကြား လေ့ကျင့်ပေးနေခြင်းဖြစ်ကြောင်း။

ပြည်ထောင်စုသမ္မတမြန်မာနိုင်ငံတော် ယာယီသမ္မတ နိုင်ငံတော်လုံခြုံရေးနှင့် အေးချမ်းသာယာရေးကော်မရှင်ဥက္ကဋ္ဌ ဗိုလ်ချုပ်မှူးကြီး မင်းအောင်လှိုင်နှင့် တာဝန်ရှိသူများ အခြေခံ ဆရာ ဆရာမ အထူးမွမ်းမံသင်တန်း အမှတ်စဉ်(၈၂) သင်တန်းသူ ဆရာမများနှင့်အတူ နေ့လယ်စာ အတူတကွ သုံးဆောင်စဉ်။

နိုင်ငံသားတိုင်းအနေဖြင့် နိုင်ငံကို ကာကွယ်စောင့်ရှောက်ရန် တာဝန်ရှိကြောင်း၊ ထို့ကြောင့် နိုင်ငံတော် ကာကွယ်ရေးအတွက် အထောက်အကူပြုနိုင်ရေး အခြေခံစစ်ပညာရပ်များကို သင်ကြားလေ့ကျင့်ပေးနေခြင်းဖြစ်ကြောင်း၊ **အခြေခံစစ်ပညာရပ်များ ထည့်သွင်းသင်ကြားပေးခြင်းဖြင့် နိုင်ငံ့ဝန်ထမ်းများအနေဖြင့် အမိန့်နာခံတတ်မှု၊ စည်းကမ်းစနစ်တကျဖြင့် လုပ်ကိုင်ဆောင်ရွက်တတ်မှု၊ အစုအဖွဲ့စနစ်ဖြင့် စုစည်းညီညွတ်သည့် စိတ်ဓာတ်ဖြင့် လုပ်ကိုင်ဆောင်ရွက်တတ်သည့် အလေ့အကျင့်ကောင်းများ ရှိလာမည်ဖြစ်**ကြောင်း၊ အလားတူ ဝန်ကြီးဌာနများအားလုံး၏ ရုံးလုပ်ငန်းစည်းမျဉ်းစည်းကမ်းများ စနစ်တကျဖြစ်စေရေးအတွက်လည်း သင်ကြားပေးလျက်ရှိကြောင်း၊ နိုင်ငံ့ဝန်ထမ်း တက္ကသိုလ်၏ ရည်မှန်းချက်မှာ နိုင်ငံတော်အတွက် လိုအပ်သည့် ဝန်ထမ်းကောင်းများကို မွေးထုတ်ပေးရန်ဖြစ်ကြောင်း၊ ယခုနိုင်ငံ့ဝန်ထမ်းတက္ကသိုလ်များတွင် ရုံးလုပ်ငန်းစည်းမျဉ်းစည်းကမ်းများ၊ အုပ်ချုပ်မှုလုပ်ငန်းများ စနစ်တကျဖြစ်စေရေး အမှုထမ်းများ၊ အရာထမ်းများအား ဘာသာရပ်များအလိုက် သင်ကြားလေ့ကျင့်ပေးနေခြင်းဖြစ်ကြောင်း၊ ထိုသို့ သင်ကြားပေးရာတွင်လည်း ထိရောက်သည့် သင်ကြားလေ့ကျင့်မှုများဖြစ်ရန် လိုကြောင်း၊ **ဝန်ထမ်းကောင်းမှ နိုင်ငံကောင်းမည်ဖြစ်**ကြောင်း၊ **အဓိကအားဖြင့် ဝန်ထမ်းများအား စိတ်ဓာတ်၊ စည်းကမ်းကောင်းမွန်စေရေးနှင့် ပါဝီနိုင်ငံရေးကင်းရှင်းသည့် ဝန်ထမ်းများ၊ နိုင်ငံကို ချစ်မြတ်နိုးသည့် စိတ်ရှိသည့် ဝန်ထမ်းကောင်းများဖြစ်အောင် လေ့ကျင့်ဆောင်ရွက်ပေးကြရန်လို**ကြောင်း၊ သင်ကြားပေးသည့် ဘာသာရပ်များ ထိရောက်အကျိုးရှိစေရေး ဆောင်ရွက်ပေးရန်လိုကြောင်း၊ သင်ရိုးညွှန်းတမ်းများသည် မိမိတို့နိုင်ငံနှင့် ကိုက်ညီသည့် သင်ရိုးညွှန်းတမ်းများဖြစ်ရန်လိုကြောင်း။

ဥပဒေနှင့်ပတ်သက်ပြီး မိမိတို့အနေဖြင့် ဒီမိုကရေစီလမ်းကြောင်းပေါ် လျှောက်လှမ်းနေခြင်းဖြစ်သဖြင့် ဥပဒေကို သိရှိနားလည်ကြရန်လိုကြောင်း၊ အသက် ၁၈ နှစ်ပြည့်ပြီးသူတိုင်းအားလုံး ဥပဒေကို သိရှိနားလည်ကြရန် လိုအပ်သဖြင့် အခြေခံပညာအဆင့်မှ စတင်၍ ဥပဒေအသိပညာများကို သင်ကြား

စာမျက်နှာ ၅ သို့ »»

ပြည်ထောင်စုသမ္မတမြန်မာနိုင်ငံတော် ယာယီသမ္မတ နိုင်ငံတော်လုံခြုံရေးနှင့် အေးချမ်းသာယာရေးကော်မရှင်ဥက္ကဋ္ဌ ဗိုလ်ချုပ်မှူးကြီး မင်းအောင်လှိုင်အား ပြည်ထဲရေးဝန်ကြီးဌာန ပြည်ထောင်စုဝန်ကြီး ဒုတိယဗိုလ်ချုပ်ကြီးထွန်းထွန်းနောင်က ရှင်းလင်းတင်ပြစဉ်။

»» စာမျက်နှာ ၄ မှ

ပေးလျက်ရှိကြောင်း၊ နိုင်ငံ့ဝန်ထမ်းများအားလုံးသည်လည်း အသက်(၁၈)နှစ်ပြည့်ပြီးသူများ ဖြစ်သဖြင့် ဥပဒေကို သိရှိနားလည်နေရန် လိုအပ်ပြီး သင်တန်းများ ဖွင့်လှစ်သင်ကြားရာတွင် ဥပဒေပညာရပ်များကို ထည့်သွင်းသင်ကြားပေးရန် လိုကြောင်း၊ ဝန်ကြီးဌာနများအားလုံး၊ တိုင်းဒေသကြီးနှင့် ပြည်နယ်အားလုံးရှိ ရုံးလုပ်ငန်း စည်းမျဉ်းများ စနစ်တကျရှိစေရေး နိုင်ငံ့ဝန်ထမ်းတက္ကသိုလ်မှစတင်၍ အခြေခံရရှိအောင် ဆောင်ရွက်ပေးရန်လိုကြောင်း။

သင်တန်းသား များ၏ စားသောက် နေထိုင်ရေးနှင့် ပတ်သက်၍ နိုင်ငံတော်မှ ထိုက်သင့်သည့် နှုန်းထားဖြစ်စေရေး တိုးမြှင့်ဆောင်ရွက်ပေးလျက်ရှိကြောင်း၊ နိုင်ငံ့ဝန်ထမ်းတက္ကသိုလ်အနေဖြင့် သင်တန်းသားများနှင့် ဝန်ထမ်းများ၊ မိသားစုများ၏ စားရေးကို အထောက်အကူပြုစေမည့် ရာသီသီးနှံများကို စိုက်ပျိုး ဆောင်ရွက်သွားရန် လိုကြောင်း၊ အလားတူ ဝန်ထမ်းများအနေဖြင့် လည်း တစ်ပိုင်တစ်နိုင် စိုက်ပျိုး မွေးမြူရေး လုပ်ငန်းများကို ဆောင်ရွက်သွားမည် ဆိုပါက သက်သာချောင်ချိရေး အတွက် များစွာ အထောက်အကူပြုစေမည် ဖြစ်ကြောင်း၊ မွေးမြူရေးနှင့် ပတ်သက်၍ သင်တန်းသားများနှင့် ဝန်ထမ်းများ၊ မိသားစုဝင်များ အတွက် လိုအပ်သည့် ကြက်ဥများ၊ အသားများ လုံလောက်စွာရရှိရေး အတွက် မွေးမြူရေးလုပ်ငန်းများကို စနစ်တကျတွက်ချက်မွေးမြူ ရန်လိုကြောင်း မှာကြားသည်။

ယင်းနောက် နိုင်ငံတော်ယာယီ သမ္မတ နိုင်ငံတော်လုံခြုံရေးနှင့် အေးချမ်းသာယာရေးကော်မရှင် ဥက္ကဋ္ဌနှင့် အဖွဲ့ဝင်များသည် နိုင်ငံ့ဝန်ထမ်းတက္ကသိုလ်အတွင်း မော်တော်ယာဉ်များဖြင့် လှည့်လည် ကြည့်ရှုစစ်ဆေးပြီး ငလျင်ဒဏ်ကြောင့် ထိခိုက်ပျက်စီးမှုဖြစ်ပေါ် ခဲ့သည့် နီလာခန်းမနှင့် မဟော်သဧခန်းမတို့အား လိုက်လံကြည့်ရှု စစ်ဆေးကာ တာဝန်ရှိသူများ၏ တင်ပြချက်များအပေါ် လိုအပ်သည်များ လမ်းညွှန်မှာကြားသည်။

ထို့နောက် နိုင်ငံတော်ယာယီ သမ္မတ နိုင်ငံတော်လုံခြုံရေးနှင့် အေးချမ်းသာယာရေးကော်မရှင် ဥက္ကဋ္ဌနှင့် အဖွဲ့ဝင်များသည် ခတ္တာ ဆောင်ရှိ သင်တန်းသူအိပ်ဆောင် များအား လိုက်လံကြည့်ရှုစစ်ဆေး ပြီး စားရိပ်သာ၌ အခြေခံဆရာ ဆရာမ အထူးမွမ်းမံသင်တန်း အမှတ်စဉ်(၈၂) သင်တန်းသူ ဆရာမများနှင့်အတူ နေ့လယ်စာ ကို အတူတကွ သုံးဆောင်ကြပြီး နေ့လယ်စာ သုံးဆောင်အပြီးတွင် သင်တန်းသူ ဆရာမများအား ရင်းရင်းနှီးနှီးနှုတ်ဆက်သည်။

ဆက်လက်ပြီး နိုင်ငံတော်ယာယီ သမ္မတ နိုင်ငံတော်လုံခြုံရေးနှင့် အေးချမ်းသာယာရေးကော်မရှင် ဥက္ကဋ္ဌနှင့် အဖွဲ့ဝင်များသည် ရဲအရာရှိ လေ့ကျင့်ရေးကျောင်း (ဒီးပင်ကြီး)သို့ ရောက်ရှိရာ လေ့ကျင့်ရေးဌာနချုပ်ရုံး အစည်း အဝေးခန်းမ၌ ကော်မရှင်အဖွဲ့ဝင် ပြည်ထဲရေး ဝန်ကြီးဌာန ပြည်ထောင်စုဝန်ကြီး ဒုတိယ ဗိုလ်ချုပ်ကြီး ထွန်းထွန်းနောင်က ရဲအရာရှိများအား လေ့ကျင့်ပေးနေ သည့်ကျောင်းများနှင့်အခြားအဆင့် ရဲတပ်ဖွဲ့ဝင်များအား လေ့ကျင့် ပေးနေသည့် ကျောင်းများ၏ သမိုင်းအကျဉ်း၊ ဗဟိုဗီးသတ် သင်တန်းကျောင်း သမိုင်းအကျဉ်း ကို လည်းကောင်း၊ ရဲအရာရှိ လေ့ကျင့်ရေးကျောင်း(ဒီးပင်ကြီး) ကျောင်းအုပ်ကြီးနှင့် ဗဟိုဗီးသတ် သင်တန်းကျောင်း(ပြင်ဦးလွင်) ကျောင်းအုပ်ကြီးတို့က သင်တန်း ကျောင်းဆိုင်ရာ အချက်အလက် များ၊ သင်တန်းများအလိုက် ဖွင့်လှစ် သင်ကြားပေးနိုင်ခဲ့မှု၊ စာပေပညာ၊ စစ်ပညာနှင့် ကြွေးခိုင်ရေးဘာသာရပ် များ သင်ကြားလေ့ကျင့်ပေးလျက် ရှိမှု၊ သင်တန်းကျောင်းများအလိုက် ဝန်ထမ်းများ ခန့်အပ်ထားရှိမှု၊ စိုက်ပျိုး မွေးမြူရေးလုပ်ငန်းများ ဆောင်ရွက်ထားရှိမှုနှင့် သက်သာ ချောင်ချိရေး ဆောင်ရွက်ပေးနိုင်မှု၊ သောက်သုံးရေနှင့် လျှပ်စစ်မီးရရှိမှု အခြေအနေများ၊ သင်တန်းများ အလိုက် လက်တွေ့လေ့ကျင့်ခန်း များ ဆောင်ရွက်လျက်ရှိမှုနှင့် လေ့ကျင့်ရေးအဆောက်အအုံများ၊ အထောက်အကူပြု ယာဉ်များ ဆောင်ရွက်ထားရှိမှု အခြေအနေ များကိုလည်းကောင်း ရှင်းလင်း တင်ပြကြသည်။

ပြည်သူ့ဆက်ဆံရေးကောင်းမွန်၍ အလေ့အကျင့်ကောင်း (Good Practice)ရှိသော ရဲတပ်ဖွဲ့ဝင်များ ဖြစ်စေရေး

တင်ပြမှုများနှင့် စပ်လျဉ်း၍ နိုင်ငံတော်ယာယီသမ္မတ နိုင်ငံတော် လုံခြုံရေးနှင့်အေးချမ်းသာယာရေး ကော်မရှင်ဥက္ကဋ္ဌက ရဲတပ်ဖွဲ့ဝင် အရာရှိများနှင့် အခြားအဆင့် များ၏လေ့ကျင့်ရေးကို စနစ်တကျ ဆောင်ရွက်သွားရန်လိုကြောင်း၊ ရဲတပ်ဖွဲ့ဝင်များနှင့် မီးသတ်တပ်ဖွဲ့ ဝင်များသည် ပြည်သူများနှင့် တိုက်ရိုက်ထိတွေ့ရသည့် အဖွဲ့ အစည်းများဖြစ်ပြီး တရားဥပဒေ စိုးမိုးရေးနှင့် လုံခြုံရေးဆိုင်ရာများ ကို ဆောင်ရွက်ရခြင်းဖြစ်ကြောင်း၊ ပြည်သူများနှင့် ထိတွေ့ဆက်ဆံ နေရသည့် အဖွဲ့အစည်းများဖြစ် သဖြင့် ပြည်သူ့ဆက်ဆံရေး ကောင်းမွန်ရန်လိုကြောင်း၊ ရဲတပ်ဖွဲ့ ဝင်များအနေဖြင့် ရဲဥပဒေများကို သာမက ဖွဲ့စည်းပုံအခြေခံဥပဒေ အပါအဝင် ထုတ်ပြန်ထားသည့် ဥပဒေများအားလုံးကို မရှိမဖြစ် သိရှိနားလည်နေရန်လိုအပ်သဖြင့် ဥပဒေအသိပညာများကို သင်ကြား ပေးရန်လိုကြောင်း။

ရဲတပ်ဖွဲ့ဝင်များသည် တရား ဥပဒေစိုးမိုးရေး၊ စည်းကမ်း ထိန်းသိမ်းရေး လုပ်ငန်းများကို ဆောင်ရွက်ရခြင်း ဖြစ်သဖြင့် ပြည်သူများနှင့် တိုက်ရိုက်ထိတွေ့ ဆက်ဆံနေရကြောင်း၊ ထို့ကြောင့် ပြည်သူ့ဆက်ဆံရေးကောင်းမွန် ရန်အတွက် တပ်ပြင်စည်းရုံးရေး ပညာရပ်များကို သင်ကြားပေးရန် လိုကြောင်း၊ အသိပညာအားနည်း သည့်သူများအနေဖြင့် ဥပဒေကို လိုက်နာမှု အားနည်းကြောင်း၊ မိမိတို့ တာဝန်ထမ်းဆောင်ရာ ဒေသအလိုက် ပြည်သူများ၏ စည်းကမ်းလိုက်နာမှုကို ကြည့်၍ စည်းကမ်း ထိန်းသိမ်းမှုများ ကို ဆောင်ရွက်ရန်လိုကြောင်း၊ မိမိတို့နိုင်ငံသည် ဒီမိုကရေစီစနစ် ကို လျှောက်လှမ်းနေခြင်းဖြစ် သဖြင့် ပြည်တွင်းလုံခြုံရေးနှင့် တရားဥပဒေစိုးမိုးရေးကို ရဲတပ်ဖွဲ့ ဝင်များကသာ ဆောင်ရွက်ရ ကြောင်း၊ **စာမျက်နှာ ၆ သို့ »»**

ပြည်ထောင်စုသမ္မတမြန်မာနိုင်ငံတော် ယာယီသမ္မတ နိုင်ငံတော်လုံခြုံရေးနှင့် အေးချမ်းသာယာရေးကော်မရှင်ဥက္ကဋ္ဌ ဗိုလ်ချုပ်မှူးကြီး မင်းအောင်လှိုင် ရဲအရာရှိလေ့ကျင့်ရေးကျောင်း(ဒီးပင်ကြီး) စာကြည့်တိုက်အတွင်း ကြည့်ရှုစစ်ဆေးစဉ်။

- **နိုင်ငံ့ဝန်ထမ်းများအား နိုင်ငံရေးတွင် တူညီသည့်သဘောထားများဖြစ်စေရန်၊ ရုံးလုပ်ငန်းစည်းမျဉ်းစည်းကမ်းများအား စည်းစနစ်တကျဖြင့် တစ်ပြေးညီဖြစ်စေရေးအတွက် ဗဟိုဝန်ထမ်းတက္ကသိုလ်(ဖောင်ကြီး) ကို စတင်ဖွင့်လှစ်ဆောင်ရွက်ခဲ့ခြင်းဖြစ်**
- **အခြေခံစစ်ပညာရပ်များ ထည့်သွင်းသင်ကြားပေးခြင်းဖြင့် နိုင်ငံ့ဝန်ထမ်းများအနေဖြင့် အမိန့်နာခံတတ်မှု၊ စည်းကမ်းစနစ်တကျဖြင့် လုပ်ကိုင်ဆောင်ရွက်တတ်မှု၊ အစုအဖွဲ့စနစ်ဖြင့် စုစည်းညီညွတ်သည့်စိတ်ဓာတ်ဖြင့် လုပ်ကိုင်ဆောင်ရွက်တတ်သည့် အလေ့အကျင့်ကောင်းများရှိလာမည်**
- **အဓိကအားဖြင့် ဝန်ထမ်းများအား စိတ်ဓာတ်စည်းကမ်းကောင်းမွန်စေရေးနှင့် ပါတီနိုင်ငံရေးကင်းရှင်းသည့် ဝန်ထမ်းများ၊ နိုင်ငံကို ချစ်မြတ်နိုးသည့်စိတ်ရှိသည့် ဝန်ထမ်းကောင်းများဖြစ်အောင် လေ့ကျင့်ဆောင်ရွက်ပေးကြရန်လို**

»» စာမျက်နှာ ၅ မှ

ထို့ကြောင့် ရဲတပ်ဖွဲ့ဝင်များ၏ စွမ်းရည်များ မြင့်မားလာစေရေး ဆောင်ရွက်ပေးရမည်ဖြစ်ကြောင်း၊ **"အစကောင်းမှ အနှောင်းသေချာ"** ဆိုသည့်အတိုင်း အရည်အချင်းရှိသည့် ရဲတပ်ဖွဲ့ဝင်ကောင်းများကို စဉ်ဆက်မပြတ် မွေးထုတ်ဆောင်ရွက်သွားကြရန်လိုကြောင်း။

ရဲတပ်ဖွဲ့ဝင်များ အနေဖြင့် အလေ့အကျင့်ကောင်း (Good Practice)များရရှိအောင် လေ့ကျင့်ဆောင်ရွက်ပေးရန်လိုကြောင်း၊ ထိုသို့ လေ့ကျင့်ဆောင်ရွက်ပေးရာတွင် ဝတ်စားဆင်ယင်မှုစည်းကမ်းမှအစ နေ့စဉ်ဆောင်ရွက်ရမည့် နိစ္စဓူဝလုပ်ငန်းများကို စဉ်ဆက်မပြတ် ဆောင်ရွက်နေရန်လိုကြောင်း၊ သမားစဉ်ဆောင်ရွက်ရမည့် ကျန်းမာကြံ့ခိုင်မှုလေ့ကျင့်ခန်းများ ဆောင်ရွက်နိုင်ရေး၊ ဝတ်စားဆင်ယင်မှုများ စနစ်တကျဖြစ်စေရေး ဆောင်ရွက်သွားရန်လိုကြောင်း၊ အလားတူ ရဲတပ်ဖွဲ့ဝင်များအပေါ် ပြည်သူလူထု၏ အမြင်ကောင်းမွန်စေရေး တာဝန်ထမ်းဆောင်ချိန်များတွင် အရက်၊ ဆေးလိပ်၊ ကွမ်း သုံးစွဲမှုများကို တစ်ဦးချင်း ထိန်းသိမ်းဆောင်ရွက်သွားရန်လိုကြောင်း၊ ရဲတပ်ဖွဲ့ဝင်များအနေဖြင့် အလေ့အကျင့်ကောင်းများရရှိစေရေး သင်တန်းကျောင်းများမှစတင်၍ အခြေခံမှ အစ လေ့ကျင့်ဆောင်ရွက်၍ ယုံကြည်ချက်၊ ခံယူချက်ကောင်းများရှိသည့် ရဲတပ်ဖွဲ့ဝင်များဖြစ်စေရေး လေ့ကျင့်ဆောင်ရွက်ပေးသွားရန်လိုကြောင်း၊ **"ကူညီပါရစေ"** ဆိုသည့် မြန်မာနိုင်ငံရဲတပ်ဖွဲ့၏ ဆောင်ပုဒ်အတိုင်း ပြည်သူများက အားကိုးရသည့် ရဲတပ်ဖွဲ့ဝင်ကောင်းများဖြစ်စေရေး ကြိုးပမ်းဆောင်ရွက်သွားကြရန်လိုကြောင်း၊ ရဲတပ်ဖွဲ့ဝင်တစ်ဦးချင်း၏ အတွေးအခေါ်များ ကောင်းမွန်တိုးတက်စေရေး စာအုပ်စာပေများကိုလည်း ဖတ်ရှုလေ့လာနေရန်လိုကြောင်း။

အုပ်ချုပ်မှုနှင့် ပတ်သက်၍ အုပ်ချုပ်မှုများ ညီညွတ်မျှတနေရန်လိုကြောင်း၊ ဦးစီးခေါင်းဆောင်အဖြစ် တာဝန်ယူဆောင်ရွက်ရာတွင် အုပ်ချုပ်မှုများညီညွတ်မျှတမှုရှိစေရေး ဒုရဲအုပ်သင်တန်းမှစတင်၍ သင်ကြားလေ့ကျင့်ဆောင်ရွက်ပေးရန်လိုကြောင်း၊ တရားဥပဒေစိုးမိုးရေးလုပ်ငန်းများ ဆောင်ရွက်ရာတွင် ရဲတပ်ဖွဲ့ဝင်များအတွက် အထောက်အကူ ဖြစ်စေမည့် ကိုယ်ခံပညာရပ်များကို သင်တန်းကျောင်းများ၌ မဖြစ်မနေ သင်ကြားလေ့ကျင့်ပေးသွားရန်လိုကြောင်း၊ ထိုသို့ သင်ကြားနိုင်ရန် အတွက်လည်း ကိုယ်ခန္ဓာများ ကြံ့ခိုင်သန်စွမ်းနေရန် လိုကြောင်း၊ ရဲတပ်ဖွဲ့သည် နိုင်ငံအတွက် အဓိကကျသည့် အခန်းကဏ္ဍမှ တာဝန်ထမ်းဆောင်နေခြင်းဖြစ်သည့်အတွက် ရဲတပ်ဖွဲ့ဝင်ကောင်းများ မွေးထုတ်ပေးသွားရန်လိုကြောင်း၊ အမျိုးသမီးတပ်ဖွဲ့ဝင်များ၏ နိုင်ငံ့တာဝန်ထမ်းဆောင်မှုများ အပေါ်တွင်လည်း လေးစားအသိအမှတ်ပြုရန်လိုပြီး အချင်းချင်း ညီရင်းအစ်ကို၊ မောင်ရင်းနှမ စိတ်ဓာတ်ဖြင့် အတူတကွ တာဝန်ထမ်းဆောင်သွားကြရန်လိုကြောင်း။

ရဲတပ်ဖွဲ့ဝင်များနှင့် မိသားစုဝင်များ၏ သက်သာချောင်ချိရေးအတွက် တပ်ပိုင်နှင့် တစ်ပိုင်တစ်နိုင် စိုက်ပျိုးမွေးမြူရေးလုပ်ငန်းများကို ဆောင်ရွက်သွားကြရန်လိုကြောင်း၊ အများစားသုံးနိုင်သည့် အသား၊ ငါး၊ ဥနှင့် သီးနှံများကို အဓိကထား စိုက်ပျိုးမွေးမြူသွားရန်လိုကြောင်း၊ တပ်ပိုင်နှင့် တစ်ပိုင်တစ်နိုင် မွေးမြူရေးလုပ်ငန်းများကို အောင်မြင်အောင် ဆောင်ရွက်ခြင်းအားဖြင့် တပ်ဖွဲ့ဝင်များ၊ သင်တန်းသားများ၊ မိသားစုဝင်များ၏ သက်သာချောင်ချိမှုကို ဖော်ဆောင်ပေးနိုင်မည် ဖြစ်ကြောင်းဖြင့်မှာကြားသည်။

ထို့နောက် နိုင်ငံတော်ယာယီသမ္မတ နိုင်ငံတော်လုံခြုံရေးနှင့် အေးချမ်းသာယာရေးကော်မရှင် ဥက္ကဋ္ဌနှင့် အဖွဲ့ဝင်များသည် သင်တန်းကျောင်းပြတိုက်အတွင်း ခင်းကျင်းပြသထားသည့် ကိုလိုနီခေတ်တွင် အသုံးပြုခဲ့သည့် ရဲတပ်ဖွဲ့ အသုံးအဆောင် ပစ္စည်းများနှင့် ရဲတပ်ဖွဲ့တံဆိပ်၊ ပခုံးတံဆိပ်များ၊ လက်ရှိ အသုံးပြုလျက်ရှိသည့် ရဲတပ်ဖွဲ့အသုံးအဆောင်ပစ္စည်းများ၊ အဆင့်တံဆိပ်များနှင့် ဝတ်စုံများ၊ ရဲတပ်ဖွဲ့သုံး လက်နက်များ၊ မှတ်တမ်းဓာတ်ပုံများနှင့် ပြည်ပနိုင်ငံများမှပေးပို့သည့် အမှတ်တရ ပစ္စည်းများအား လှည့်လည်ကြည့်ရှုစစ်ဆေးပြီး တာဝန်ရှိသူများ၏ တင်ပြချက်များအပေါ် လိုအပ်သည်များ လမ်းညွှန်မှာကြားသည်။

ယင်းနောက် နိုင်ငံတော်ယာယီသမ္မတ နိုင်ငံတော်လုံခြုံရေးနှင့် အေးချမ်းသာယာရေးကော်မရှင် ဥက္ကဋ္ဌသည် သင်တန်းကျောင်းပြတိုက် ဧည့်သည်တော်မှတ်တမ်း စာအုပ်တွင် မှတ်တမ်းတင်လက်မှတ်ရေးထိုးသည်။

ၦင်းနောက် နိုင်ငံတော်ယာယီသမ္မတ နိုင်ငံတော်လုံခြုံရေးနှင့် အေးချမ်းသာယာရေးကော်မရှင် ဥက္ကဋ္ဌနှင့် အဖွဲ့ဝင်များသည် သင်တန်းကျောင်း စာကြည့်တိုက်အတွင်း လှည့်လည်ကြည့်ရှုစစ်ဆေးပြီး တာဝန်ရှိသူများ၏ တင်ပြချက်များအပေါ် သင်တန်းသားများ ဗဟုသုတ တိုးပွားစေရေးအတွက် စာအုပ်စာစောင်များဖတ်ရှုစေရေး ဆောင်ရွက်ပေးရန် လိုကြောင်း၊ စာကြည့်တိုက်အတွင်း စာအုပ်များ စနစ်တကျထားရှိရန်နှင့် သုတ၊ ရသ စာအုပ်စာစောင်များကိုလည်း ထပ်မံဖြည့်ဆည်းဆောင်ရွက်သွားရန်လိုကြောင်းနှင့် အခြားလိုအပ်သည်များကို လမ်းညွှန်မှာကြားသည်။

ထို့နောက် နိုင်ငံတော်ယာယီသမ္မတ နိုင်ငံတော်လုံခြုံရေးနှင့် အေးချမ်းသာယာရေးကော်မရှင် ဥက္ကဋ္ဌနှင့်အဖွဲ့ဝင်များသည် ဗဟိုမီးသတ်သင်တန်းကျောင်း(ပြင်ဦးလွင်) အတွင်း မော်တော်ယာဉ်များ ဖြင့် လှည့်လည်ကြည့်ရှုစစ်ဆေးပြီး အိမ်ထောင်သည်လိုင်းခန်းအတွင်းရှိ ရဲမေယျားအား ရင်းရင်းနှီးနှီး နှုတ်ဆက်ကာ လိုအပ်သည်များ မေးမြန်းဖြည့်ဆည်း ဆောင်ရွက်ပေးခဲ့ကြောင်း သိရသည်။

သတင်းစဉ်

ပြည်ထောင်စုဝန်ကြီး ဦးသန်းဆွေ ကုလသမဂ္ဂလူဦးရေရန်ပုံငွေအဖွဲ့၏ မြန်မာနိုင်ငံဆိုင်ရာ ဌာနေကိုယ်စားလှယ်အား လက်ခံတွေ့ဆုံ

နေပြည်တော် ဒီဇင်ဘာ ၁

နိုင်ငံခြားရေးဝန်ကြီးဌာန ပြည်ထောင်စုဝန်ကြီး ဦးသန်းဆွေသည် ကုလသမဂ္ဂ လူဦးရေရန်ပုံငွေအဖွဲ့ (United Nations Population Fund– UNFPA) ၏ မြန်မာနိုင်ငံဆိုင်ရာ ဌာနေကိုယ်စားလှယ်ဖြစ်သူ Mr. Jaime Nadal Roig အား ယနေ့နံနက် ၁၀ နာရီတွင် နေပြည်တော်ရှိ နိုင်ငံခြားရေးဝန်ကြီးဌာနခွဲ လက်ခံတွေ့ဆုံသည်။

ထိုသို့တွေ့ဆုံစဉ် UNFPA ၏ မြန်မာနိုင်ငံတွင် ဆောင်ရွက်လျက်ရှိသော လုပ်ငန်းများနှင့် လုပ်ငန်းအစီအစဉ်များ အကောင်အထည်ဖော်ဆောင်ရွက်မည့် အခြေအနေတို့နှင့်စပ်လျဉ်း၍ အမြင်ချင်းဖလှယ်ခဲ့ကြသည်။

တွေ့ဆုံပွဲသို့ နိုင်ငံခြားရေးဝန်ကြီးဌာနမှ တာဝန်ရှိသူများလည်း တက်ရောက်ခဲ့ကြသည်။

သတင်းစဉ်

၂၀၂၅ ခုနှစ် ကမ္ဘာ့ခုခံအားကျဆင်းမှုကူးစက်ရောဂါတိုက်ဖျက်ရေးနေ့ အထိမ်းအမှတ်အခမ်းအနား ကျင်းပ ဆွစ်ဇာလန်နိုင်ငံ ဂျီနီဗာမြို့အခြေစိုက် ကမ္ဘာလုံးဆိုင်ရာရန်ပုံငွေအဖွဲ့ရုံးချုပ်မှ Senior Fund Portfolio Manager Ms. Qi Cui ဦးဆောင်သည့် ကိုယ်စားလှယ်အဖွဲ့နှင့် တွေ့ဆုံ

နေပြည်တော် ဒီဇင်ဘာ ၁

၂၀၂၅ ခုနှစ် ကမ္ဘာ့ခုခံအားကျဆင်းမှုကူးစက်ရောဂါတိုက်ဖျက်ရေးနေ့အထိမ်းအမှတ် အခမ်းအနားကို ယနေ့နံနက် ၉ နာရီတွင် ကျန်းမာရေးဝန်ကြီးဌာန ရုံးအမှတ် (၄)၌ ကျင်းပသည်။

ဦးစွာ ကျန်းမာရေးဝန်ကြီးဌာန ဒုတိယဝန်ကြီး ပါမောက္ခဒေါက်တာ အေးထွန်းက အိပ်ချ်အိုင်ဗွီပိုး ကူးစက်ရန် အန္တရာယ်ရှိသော ဦးတည် အုပ်စုဝင်များအတွက် ကြိုတင်ကာကွယ်ဆေး တိုက်ကျွေးခြင်း၊ အိပ်ချ်အိုင်ဗွီဖြစ်ပွားမှုနှုန်း မြင့်မားသည့်ဦးတည်အုပ်စုဝင်များ ပိုမိုလက်လှမ်းမီနိုင်ရန် လူထုအခြေပြု အိပ်ချ်အိုင်ဗွီပရောမစစ်ဆေးခြင်းနှင့် အိပ်ချ်အိုင်ဗွီရှိ/မရှိ မိမိကိုယ်တိုင် ပရောမသွေးစစ်ဆေးခြင်းများကိုလည်း ဦးတည်အုပ်စုဝင်များအတွက် ဆောင်ရွက်ပေးလျက်ရှိကြောင်း၊ ယခုနှစ် "ကမ္ဘာ့ခုခံအားကျဆင်းမှု ကူးစက်ရောဂါ တိုက်ဖျက်ရေးနေ့" ဆောင်ပုဒ်ဖြစ်သည့် "Overcoming disruption, transforming the AIDS response" "AIDS ရောဂါ တိုက်ဖျက်ဖို့ အခက်အခဲများကို ဖြေရှင်းလို့ အတူပူးပေါင်း ဆောင်ရွက်စို့" ဆိုသည့်အတိုင်း အိပ်ချ်အိုင်ဗွီ ကာကွယ်ကုသရေးဝန်ဆောင်မှုများကို လူတိုင်းသာတူညီမျှ လက်လှမ်းမီရရှိရန်အတွက် ဦးတည်အုပ်စုဝင်များ၊ အိပ်ချ်အိုင်ဗွီပိုးရှိသူများအပါအဝင် မိတ်ဖက်အဖွဲ့အစည်းများ၊ ပြည်သူများ အားလုံးလက်တွဲပြီး အခက်အခဲများ ပူးပေါင်းဖြေရှင်းကာ အိပ်ချ်အိုင်ဗွီ/အေအိုင်ဒီအက်စ် ရောဂါ ကာကွယ်ကုသရေးလုပ်ငန်းများ ကို ယခုထက်ပိုမိုအောင်မြင်အောင် ဆောင်ရွက်ကြရမည်ဖြစ်ကြောင်း ပြောကြားသည်။

ထို့နောက် ကမ္ဘာ့ခုခံအားကျဆင်းမှုကူးစက်ရောဂါတိုက်ဖျက်ရေးနေ့အထိမ်းအမှတ် စာစီစာကုံး၊ ပန်းချီနှင့် ပိုစတာပြိုင်ပွဲများတွင် ဆုရရှိသော ကျောင်းသားကျောင်းသူများအား ဆုချီးမြှင့်ခြင်း၊ မြန်မာလူငယ်ကြယ်ပွင့်များ အိပ်ချ်အိုင်ဗွီလျှောချရေးအသင်း အလုပ်အမှုဆောင်ဥက္ကဋ္ဌက အိပ်ချ်အိုင်ဗွီပိုးနှင့် နေထိုင်သူများကိုယ်စား ဆွေးနွေးပြောကြားခြင်းနှင့် မြန်မာနိုင်ငံတွင် အိပ်ချ်အိုင်ဗွီ/ အေအိုင်ဒီအက်စ်ရောဂါ ကာကွယ်ကုသရေးလုပ်ငန်းများနှင့် ပတ်သက်၍ ကြိုးပမ်းဆောင်ရွက်မှု မှတ်တမ်းဗီဒီယိုကိုကြည့်ရှုပြီး ဒုတိယဝန်ကြီးနှင့် ဧည့်သည်တော်များက အထိမ်းအမှတ် ပြခန်းငယ်ကို လှည့်လည်ကြည့်ရှုသည်။

အခမ်းအနားသို့ ညွှန်ကြားရေးမှူးချုပ်များနှင့် တာဝန်ရှိသူများ၊ နီးနွယ်ဝန်ကြီးဌာနများမှ တာဝန်ရှိသူများ၊ မိတ်ဖက်အဖွဲ့အစည်းများနှင့် ခုခံကျ/ကာလသားရောဂါ တိုက်ဖျက်ရေး လုပ်ငန်းများ ပူးပေါင်းဆောင်ရွက်လျက်ရှိသော ပြည်သူလူထုအခြေပြု ကွန်ရက်များမှ ကိုယ်စားလှယ်များ တက်ရောက်ကြသည်။

ဆက်လက်၍ ဒုတိယဝန်ကြီးသည် ဆွစ်ဇာလန်နိုင်ငံ ဂျီနီဗာမြို့ အခြေစိုက် ကမ္ဘာလုံးဆိုင်ရာ ရန်ပုံငွေအဖွဲ့ (The Global Fund) ရုံးချုပ်မှ Senior Fund Portfolio Manager Ms. Qi Cui ဦးဆောင်သည့် ကိုယ်စားလှယ်အဖွဲ့ကို လက်ခံတွေ့ဆုံသည်။

တွေ့ဆုံစဉ် ၂၀၂၆ ခုနှစ်အတွက် ဝန်ကြီးဌာနနှင့် The Global Fund တို့အကြား ပူးပေါင်းဆောင်ရွက်မည့် တီဘီရောဂါ၊ ခုခံကျကာလသားရောဂါနှင့် ၄က်ဖျားရောဂါ ကာကွယ်ကုသရေးလုပ်ငန်းများ၊ အေအာရ်တီဆေးဝါးများ၊ တီဘီဆေးဝါးများနှင့် ၄က်ဖျားရောဂါ ကုသရေးဆေးဝါးများ ပြတ်လပ်မှု မရှိစေရေးအတွက် ဝန်ကြီးဌာနက ဆောင်ရွက်လျက်ရှိသော ကိစ္စရပ်များနှင့် ရှေ့ဆက်လက်ပူးပေါင်း ဆောင်ရွက်မည့် ကိစ္စရပ်များကို ဆွေးနွေးကြသည်။

ဆွေးနွေးပွဲသို့ ကျန်းမာရေးဝန်ကြီးဌာနမှ တာဝန်ရှိသူများ၊ The Global Fund မှ ကိုယ်စားလှယ်များ တက်ရောက်ကြကြောင်း သိရသည်။ **သတင်းစဉ်**

၂၀၂၅ ခုနှစ် ပါတီစုံဒီမိုကရေစီ အထွေထွေရွေးကောက်ပွဲ

လွှတ်တော်အသီးသီးအတွက် ပါတီစုံဒီမိုကရေစီအထွေထွေရွေးကောက်ပွဲ အပိုင်း(၁)ကို ၂၀၂၅ ခုနှစ် ဒီဇင်ဘာလ ၂၈ ရက်တွင် စတင်ကျင်းပမည်

ရွေးကောက်ပွဲ ကျင်းပရန် ၂၆ ရက် သာ လိုတော့သည်။

ရွေးကောက်ပွဲဆိုင်ရာ သတင်းရေးသားနည်းသင်တန်း ဖွင့်လှစ်

ရန်ကုန် ဒီဇင်ဘာ ၁

မြန်မာနိုင်ငံသတင်းမီဒီယာကောင်စီက ကြီးမှူးကျင်းပသည့် သတင်းမီဒီယာသင်တန်း အမှတ်စဉ်(၅)၏ ရွေးကောက်ပွဲဆိုင်ရာ သတင်းရေးသားနည်းသင်တန်းကို ယနေ့နံနက်ပိုင်းက ရန်ကုန်မြို့ ဗိုလ်တထောင်မြို့နယ် သိမ်ဖြူလမ်းရှိ သတင်းနှင့် စာနယ်ဇင်းလုပ်ငန်း ရွေ့ဆဲဒေါင်းခန်းမ၌ ဖွင့်လှစ်သည်။

ဦးစွာမြန်မာနိုင်ငံ သတင်းမီဒီယာကောင်စီဥက္ကဋ္ဌ ဒေါက်တာတင်ထွန်းဦးက အမှာစကားပြောကြားပြီး ဒုတိယဥက္ကဋ္ဌ(၂) သတင်းမီဒီယာဖွံ့ဖြိုးရေးကော်မတီ အဖွဲ့ခေါင်းဆောင် ဦးခင်မောင်ကျော်ဦးက မိတ်ဆက်စကားပြောကြားကာ ရွေးကောက်ပွဲဆိုင်ရာ သတင်းရေးသားနည်းသင်တန်းမှူး ဦးစိန်တိုး(ဆန်းလင်း)က သင်တန်းပို့ချမည့် အစီအစဉ်နှင့် စပ်လျဉ်း၍ ရှင်းလင်းသည်။

အဆိုပါသင်တန်းတွင် သင်တန်းသား ၈၀ ပါဝင်တက်ရောက်ကြပြီး ဒီဇင်ဘာ ၁ ရက်မှ ၃ ရက်အထိ နံနက် ၁၀ နာရီမှ မွန်းလွဲ ၃ နာရီအထိ ဖွင့်လှစ်သွားမည်ဖြစ်ကာ ရွေးကောက်ပွဲနှင့် မီဒီယာ၊ ရွေးကောက်ပွဲဆိုင်ရာ အင်္ဂလိပ်စာ၊ ရွေးကောက်ပွဲနေ့ သတင်းရေးသားခြင်း၊ အွန်လိုင်းသတင်းရေးသားခြင်း၊ ရွေးကောက်ပွဲဆိုင်ရာနှင့် ပုံနှိပ်မီဒီယာဥပဒေ၊ ရွေးကောက်ပွဲသတင်းရေးသားခြင်း၊ ရွေးကောက်ပွဲသတင်းအချက်အလက်များ စုစည်းရေးသားခြင်းနှင့် ရွေးကောက်ပွဲရလဒ်များ စုစည်းသတင်းရေးသားခြင်း စသည့် ဘာသာရပ်များကို ဦးမြတ်စိုး(လှိုင်)၊ ဦးခင်မောင်အေး(KMA)၊ ဦးခင်မောင်ကျော်ဒင်(MPC)၊ ဦးအောင်ဇော်မျိုး(ပြန်ကြားရေးဝန်ကြီးဌာန)၊ ဦးတင်မောင်ဦး(ကြို့ပင်ကောက်တင်မောင်ဦး)၊ ဒေါက်တာဇော်သန်း(ဆန်ကေးရှင်ဘွန်း-ဂျပန်)နှင့် ဦးရန်ကျော်(မြန်မာ့အရေးလေ့လာသုံးသပ်သူ)တို့က သင်ကြားပို့ချပေးသွားမည်ဖြစ်ကြောင်း သိရသည်။

သတင်းစဉ်

မဲစာရင်းများကို သွားရောက်ကြည့်ရှုပါ

မဲစာရင်းများကို ၂၁-၁၁-၂၀၂၅ ရက်နေ့မှ ၄-၁၂-၂၀၂၅ ရက်နေ့အထိ ရပ်ကွက် သို့မဟုတ် ကျေးရွာအုပ်စု ကော်မရှင်အဖွဲ့ခွဲရုံးများတွင် ဒုတိယအကြိမ် ကပ်ထားကြေညာထားပါသည်။ မဲစာရင်းတွင် အမည်မပါလျှင် ပုံစံ(၃)ဖြင့် တောင်းဆိုပါ။ အမည်နှင့် အချက်အလက်များကို ကန့်ကွက်ရန်ရှိပါက ပုံစံ(၄)ဖြင့် ကန့်ကွက်ပါ။ အချက်အလက်များ ပြင်ဆင်ရန်ရှိပါက ပုံစံ(၄-ဂ)ဖြင့် လျှောက်ထားပါ။ ယင်းပုံစံများကို သက်ဆိုင်ရာကော်မရှင်အဖွဲ့ခွဲရုံးများတွင် အခမဲ့ရယူနိုင်ပါသည်။

ကျောက်ပန်းတောင်းမြို့၌ မဲဆန္ဒရှင်စာရင်းများ ပြည့်စုံမှန်ကန်စေရေး ကြည့်ရှုစစ်ဆေး

ကျောက်ပန်းတောင်း ဒီဇင်ဘာ ၁

မန္တလေးတိုင်းဒေသကြီး လူမှုရေးရာဝန်ကြီး ဦးအောင်ကျော်မိုး သည် ယနေ့နံနက် ၉ နာရီက ကျောက်ပန်းတောင်းမြို့နယ် အထွေထွေအုပ်ချုပ်ရေးဦးစီးဌာနရုံးသို့ ရောက်ရှိ၍ စကားဝါမြေခန်းမ၌ ခရိုင်နှင့် မြို့နယ်အဆင့် တာဝန်ရှိသူများအား တွေ့ဆုံပြီး ပါတီစုံဒီမိုကရေစီ အထွေထွေရွေးကောက်ပွဲ အောင်မြင်စွာကျင်းပနိုင်ရေးကိစ္စရပ်များ၊ မဲစာရင်းများ တိကျမှန်ကန်မှုရှိစေရေးနှင့် ပြည်သူများ စိတ်ပါဝင်စားစွာ မဲစာရင်းလာရောက်ကြည့်ရှုရေး အစရှိသည်တို့ကို ဆွေးနွေးမှာကြားပြီး ခရိုင်နှင့် မြို့နယ် တာဝန်ရှိသူများ၏ တင်ပြချက်များအပေါ် ပြန်လည်သုံးသပ်ဆွေးနွေးသည်။

ယင်းနောက် တိုင်းဒေသကြီး လူမှုရေးရာဝန်ကြီးသည် ခရိုင်နှင့် မြို့နယ် တာဝန်ရှိသူများနှင့်အတူ အစိုးရစက်မှုလက်မှုသိပ္ပံကျောင်း (ကျောက်ပန်းတောင်း)သို့ရောက်ရှိပြီး မြန်မာအီလက်ထရောနစ် မဲပေးစက်များ Installation လုပ်ငန်း ဆောင်ရွက်ခြင်းကို သွားရောက်ကြည့်ရှု စစ်ဆေးသည်။ ဆက်လက်၍ တိုင်းဒေသကြီး ဝန်ကြီးနှင့်အဖွဲ့သည် လွတ်လပ်ရေးရပ်ကွက်၊ တမ္ဘဝတီရပ်ကွက်၊ ဈေးကွက်သစ် ရပ်ကွက်နှင့် လယ်ယားတောင် ကျေးရွာတို့တွင် ဒုတိယအကြိမ် မဲစာရင်းကပ်ကြေညာထားရှိမှုတို့ကို ကြည့်ရှုခဲ့ပြီး မဲစာရင်းများ တိကျမှန်ကန်စေရေး တိုက်ဆိုင်စစ်ဆေးခြင်းလုပ်ငန်း တစ်အိမ်တက်ဆင်းဆောင်ရွက်နေမှုတို့ကို လုည့်လည်ကြည့်ရှုစစ်ဆေး၍ လိုအပ်သည်များ ပေါင်းစပ်ညှိနှိုင်း ဆောင်ရွက်ပေးခဲ့ကြောင်း သိရသည်။

နေအောင်(ပြန်/ဆက်)

ရန်ကုန်တိုင်းဒေသကြီး တိုက်ကြီးမြို့နယ်၌ ရွေးကောက်ပွဲအောင်မြင်စွာ ကျင်းပနိုင်ရေးအတွက် မဲဆန္ဒရှင်စာရင်းများ မှန်ကန်စေရေးနှင့် ကျန်ရှိမှုမရှိစေရေးရည်ရွယ်ကာ မဲဆန္ဒရှင်ပြည်သူများ၏ နေအိမ်များသို့ရပ်ကွက်/ကျေးရွာအလိုက်ဖွဲ့စည်းတာဝန်ပေးအပ်ထားသည့် အဖွဲ့များက တစ်အိမ်တက်ဆင်း ကွင်းဆင်းစိစစ်ခြင်းကို နိုဝင်ဘာ ၃၀ ရက်တွင် ရပ်ကွက်/ကျေးရွာအုပ်စု ၃၉ အုပ်စုသို့ ကွင်းဆင်းဆောင်ရွက်စဉ်။ မြို့နယ်(ပြန်/ဆက်)

ကမာရွတ်မြို့နယ်၌ ပြည်သူများ မဲစာရင်းမကျန်ရှိစေရေး အိမ်တိုင်ရာရောက် ကွင်းဆင်းဆောင်ရွက်

ရန်ကုန် ဒီဇင်ဘာ ၁

ရန်ကုန်တိုင်း ဒေသကြီး ကမာရွတ်မြို့နယ်၌ မဲဆန္ဒရှင် ပြည်သူများ မဲစာရင်းတွင်ပါဝင်နိုင်စေရေး၊ အချက်အလက်များ ပြည့်စုံမှန်ကန်စေရေးတို့အတွက် နိုဝင်ဘာ ၂၈ ရက် နံနက်ပိုင်းမှ စတင်၍ ရပ်ကွက်များအတွင်း တစ်အိမ်တက်ဆင်း ကွင်းဆင်းဆောင်ရွက်သည်။

ထိုသို့ ဆောင်ရွက်ရာတွင် ကမာရွတ်မြို့နယ်၌ ဒုတိယအကြိမ် မဲစာရင်းများ ကပ်ထားကြေညာထားလျက်ရှိရာ မြို့နယ်အတွင်း ဆန္ဒမဲပေးပိုင်ခွင့်ရှိသူများ မဲပေးပိုင်ခွင့် မဆုံးရှုံးစေရေးနှင့် မဲစာရင်းတွင် ပါဝင်သင့်သူပါဝင်ပြီး မပါဝင်သင့်သူများ ပါဝင်မှုမရှိစေရန် မြေပြင်ကွင်းဆင်း စာရင်းကောက်ယူရေး ကော်မတီအဖွဲ့များနှင့် သက်ဆိုင်ရာ ကော်မရှင်အဖွဲ့ခွဲ အဖွဲ့ဝင်များ ပူးပေါင်း၍ အဖွဲ့ ၃၂ ဖွဲ့ခွဲကာ ရပ်ကွက်/ကျေးရွာများသို့ ကွင်းဆင်း၍ အိမ်ထောင်စုလူဦးရေစာရင်းတွင် ပါဝင်သည့် အမည်စာရင်းနှင့် မဲစာရင်းတွင်ပါဝင်သည့် အမည်စာရင်း မှန်/မမှန်၊ မဲစာရင်း၌ မိမိအမည်မပါဝင်ပါက ပုံစံ(၃)ဖြင့် လည်းကောင်း၊ မဲစာရင်းတွင် အမည်စာရင်း မပါဝင်သင့်ဘဲ ပါဝင်နေပါက ပုံစံ(၄)ဖြင့် ကန့်ကွက်ခြင်း၊ မဲစာရင်းပါအချက်အလက်များ မှားယွင်းနေပါက ပုံစံ(၄-ဂ)ဖြင့် ပြင်ဆင်လွှာတင်သွင်းခြင်းများကို တစ်အိမ်တက်ဆင်း လိုက်လံကွင်းဆင်းစစ်ဆေးဆောင်ရွက်လျက်ရှိသည်။

ရဲစော်ဟိန်း(ပြန်/ဆက်)

ကဝမြို့နယ်၌ ပြည်သူများ မဲစာရင်း မကျန်ရှိစေရေး ကွင်းဆင်းဆောင်ရွက်

ကဝ ဒီဇင်ဘာ ၁

ပဲခူးတိုင်းဒေသကြီး ကဝမြို့နယ်၌ မဲဆန္ဒရှင်ပြည်သူများ မဲစာရင်းမှန်ကန်စေရေးနှင့် မကျန်ရှိစေရေးအတွက် ယမန်နေ့နံနက်ပိုင်းတွင် တစ်အိမ်တက်ဆင်း ဆက်လက် ကွင်းဆင်းဆောင်ရွက်လျက်ရှိသည်။

ထိုသို့ကွင်းဆင်းဆောင်ရွက်ရာတွင် မြို့နယ်မဲစာရင်း စိစစ်ကြီးကြပ်ရေးအဖွဲ့၊ မြေပြင်ကွင်းဆင်းကောက်ယူရေး အဖွဲ့များနှင့် သက်ဆိုင်ရာကော်မရှင်အဖွဲ့ခွဲ အဖွဲ့ဝင်များ ပူးပေါင်း၍ အဖွဲ့ ၃၂ ဖွဲ့ခွဲကာ ရပ်ကွက်/ကျေးရွာများသို့ ကွင်းဆင်း၍ အိမ်ထောင်စုလူဦးရေစာရင်းတွင် ပါဝင်သည့် အမည်စာရင်းနှင့် မဲစာရင်းတွင်ပါဝင်သည့် အမည်စာရင်း မှန်/မမှန်၊ မဲစာရင်း၌ မိမိအမည်မပါဝင်ပါက ပုံစံ(၃)ဖြင့် လည်းကောင်း၊ မဲစာရင်းတွင် အမည်စာရင်း မပါဝင်သင့်ဘဲ ပါဝင်နေပါက ပုံစံ(၄)ဖြင့် ကန့်ကွက်ခြင်း၊ မဲစာရင်းပါအချက်အလက်များ မှားယွင်းနေပါက ပုံစံ(၄-ဂ)ဖြင့် ပြင်ဆင်လွှာတင်သွင်းခြင်းများကို တစ်အိမ်တက်ဆင်း လိုက်လံကွင်းဆင်းစစ်ဆေးဆောင်ရွက်လျက်ရှိသည်။

ရဲစော်ဟိန်း(ပြန်/ဆက်)

ယုံကြည်စိတ်ချရဆုံးသော မိတ်ဆွေရင်း မိတ်ဆွေစစ်

မင့်စ်လမ်း(Street MINSKAYA)။ မြန်မာနိုင်ငံ၏ မြို့တော် နေပြည်တော်ရှိ ထီးဟန်နန်းဟန် တော်ဝင်ဆန်သော လမ်းအမည်များအကြားတွင် ဤလမ်း၏အမည်က ထူးခြားနေသည်။ ဘယ်လာရုစ်သမ္မတနိုင်ငံ သမ္မတကြီး မြန်မာနိုင်ငံသို့ ပထမဆုံးလာရောက်သည့် တရားဝင်ချစ်ကြည်ရေးခရီးစဉ်အတွင်း ဘယ်လာရုစ်သမ္မတနိုင်ငံ၏ မြို့တော် မင့်စ်မြို့၏အမည်ကို ဂုဏ်ပြုပြီး ဖွင့်လှစ်လိုက်သည့် ဤလမ်း၏အမည်က နှစ်နိုင်ငံအကြား ချစ်ကြည်ရင်းနှီးမှုမှတ်တမ်းတစ်ခုအဖြစ် အနာဂတ်ကာလတစ်လျှောက်တွင် တည်တံ့ခိုင်မြဲနေမည်ဖြစ်သည်။

နေမင်းသျှင်

မြန်မာနိုင်ငံနှင့် ဘယ်လာရုစ်သမ္မတနိုင်ငံတို့အကြား သံတမန်ဆက်ဆံရေး ထူထောင်ထားခဲ့သည့် ၂၆ နှစ်တာကာလအတွင်း ယခု ၂၀၂၅ ခုနှစ်သည် ထူးခြားသည့်နှစ်ဖြစ်သည်။ **"၂၀၂၅ ခုနှစ်သည် နှစ်နိုင်ငံအတွက် အမှတ်တရများ များစွာရှိပြီး နှစ်နိုင်ငံအကြား သမိုင်းအသစ်များ စိုက်ထူနိုင်သည့် နှစ်တစ်နှစ်ဖြစ်သည်"** ဟု ဘယ်လာရုစ်သမ္မတနိုင်ငံ သမ္မတကြီး H.E. Mr. Aleksandr Lukashenko က ဆိုသည်။ နှစ်နိုင်ငံချစ်ကြည်ရင်းနှီးမှုနှင့် ပူးပေါင်းဆောင်ရွက်ရေးသည် တစိုက်မတ်မတ် ခိုင်မာနက်ရှိုင်းလာခဲ့ရာ ယခုကာလတွင် အနီးကပ်ဆုံးနှင့် အမြင့်ဆုံးအဆင့်သို့ ရောက်ရှိနေပြီဖြစ်သည်။

ယခုနှစ်အတွင်း နှစ်နိုင်ငံအကြီးအကဲတို့၏ ပထမဆုံးသော တရားဝင်ချစ်ကြည်ရေးခရီးစဉ်များ အပြန်အလှန် သွားရောက်နိုင်ခဲ့သလို နှစ်နိုင်ငံအကြီးအကဲတို့၏ တွေ့ဆုံမှုမှာလည်း ယခုနှစ်အတွင်း ခြောက်ကြိမ်တိုင်တိုင်ရှိခဲ့သည်။ နှစ်နိုင်ငံအကြား ချစ်ကြည်ရေးခရီးစဉ်များ အပြန်အလှန်သွားရောက်ခြင်းက နှစ်နိုင်ငံသံတမန်ဆက်ဆံမှုနှင့် ကဏ္ဍပေါင်းစုံ၌ ပူးပေါင်းဆောင်ရွက်မှုများကို ပိုမိုအားကောင်းလာစေသည်။

နှစ်နိုင်ငံအကြား ပူးပေါင်းဆောင်ရွက်ရေးဆိုင်ရာ နားလည်မှုစာချွန်လွှာများ လက်မှတ်ရေးထိုး

နိုင်ငံတော်ယာယီသမ္မတ နိုင်ငံတော်လုံခြုံရေးနှင့် အေးချမ်းသာယာရေးကော်မရှင်ဥက္ကဋ္ဌ၏ ယခုနှစ်မတ်လအတွင်း ဘယ်လာရုစ်သမ္မတနိုင်ငံသို့ သွားရောက်ခဲ့သည့် နိုင်ငံတော်အဆင့် တရားဝင်ချစ်ကြည်ရေးခရီးစဉ်အတွင်း နှစ်နိုင်ငံအကြား ပူးပေါင်းဆောင်ရွက်ရေးဆိုင်ရာ နားလည်မှုစာချွန်လွှာများကို လက်မှတ်ရေးထိုးနိုင်ခဲ့သည်။ ယခု ဘယ်လာရုစ်သမ္မတနိုင်ငံ သမ္မတကြီး၏ မြန်မာနိုင်ငံသို့ ပထမဆုံးလာရောက်သည့် တရားဝင် ချစ်ကြည်ရေးခရီးစဉ်အတွင်း နှစ်နိုင်ငံ ပူးပေါင်းဆောင်ရွက်မှုမြှင့်တင်ရေးဆိုင်ရာ လမ်းပြမြေပုံ(၂၀၂၆–၂၀၂၈)။ နှစ်နိုင်ငံအကြား ပြည်ဝင်ဗီဇာ ကင်းလွတ်ခွင့်ပေးရေးဆိုင်ရာ သဘောတူစာချုပ်အပါအဝင် နှစ်နိုင်ငံအကြား ပူးပေါင်းဆောင်ရွက်ရေးဆိုင်ရာ နားလည်မှုစာချွန်လွှာများဖြစ်သည့် သိပ္ပံနှင့် နည်းပညာဆိုင်ရာ ပူးပေါင်းဆောင်ရွက်မှု နားလည်မှုစာချွန်လွှာများ၊ အကောက်အခွန်ဆိုင်ရာကိစ္စရပ်များတွင် ပူးပေါင်းဆောင်ရွက်ရေးဆိုင်ရာ နားလည်မှုစာချွန်လွှာများ၊ ပို့ကုန်ချေးငွေမှဘောင် သဘောတူညီချက်နှင့် နိုင်ငံတော်အဆင့် စံချိန်စံညွှန်းသတ်မှတ်ခြင်း၊ အရည်အသွေးကိုက်ညီမှုစစ်ဆေးခြင်း၊ တိကျစွာတိုင်းတာခြင်းနှင့် အသိအမှတ်ပြုခြင်းနယ်ပယ်တို့တွင် ပူးပေါင်းဆောင်ရွက်ရေးဆိုင်ရာ နားလည်မှုစာချွန်လွှာများ၊ နှစ်နိုင်ငံပူးပေါင်းဆောင်ရွက်မှုမြှင့်တင်ရေးဆိုင်ရာလမ်းပြမြေပုံ၊ ကုန်သွယ်ရေး၊ စီးပွားရေး၊ သိပ္ပံ၊ နည်းပညာနှင့် ယဉ်ကျေးမှုဆိုင်ရာ ပူးပေါင်းဆောင်ရွက်မှု စာချွန်လွှာများ၊ တရားမဝင်နှင့် ကူးသန်းရောင်းဝယ်ရေးဆိုင်ရာ ကိစ္စရပ်များတွင် ဥပဒေရေးရာ အပြန်အလှန် အကူအညီပေးရေး သဘောတူစာချုပ်နှင့် ရင်းနှီးမြှုပ်နှံမှုမြှင့်တင်ရေးဆိုင်ရာ နားလည်မှုစာချွန်လွှာများကို နှစ်ဖက်လက်မှတ်များ ရေးထိုးကာ အပြန်အလှန် လဲလှယ်ခဲ့ကြခြင်းဖြစ်သည်။

> **"တွေ့ဆုံဆွေးနွေးမှုများမှ ထွက်ပေါ်လာသည့်ရလဒ်များအရ မြန်မာနိုင်ငံ အတွက် လိုအပ်နေသည့် လိုအပ်ချက်များအားလုံးကို ဘယ်လာရုစ်ဘက်က ဖြည့်ဆည်းပေးနိုင်သလို ဘယ်လာရုစ်ဘက်က လိုအပ်ချက်ရှိနေသည့် အခန်းကဏ္ဍများ၊ ပစ္စည်းများကို မြန်မာနိုင်ငံက ဖြည့်ဆည်းပေးနိုင်သည်ဆိုသည့် အချက်ထွက်ပေါ်လာသည်။ သို့ဖြစ်ရာ နှစ်နိုင်ငံအကြား ကုန်သွယ်စီးပွားတိုးမြှင့်နိုင်သည့် အခွင့်အလမ်းကောင်းများရှိ"**

နှစ်နိုင်ငံ ပူးပေါင်းဆောင်ရွက်မှုမြှင့်တင်ရေးဆိုင်ရာ လမ်းပြမြေပုံ(၂၀၂၆–၂၀၂၈) တွင် နှစ်နိုင်ငံ ပူးပေါင်းဆောင်ရွက်ရေးနှင့် ပတ်သက်သည့်အချက်များစွာပါဝင်ပြီး ယင်းလမ်းပြမြေပုံအတိုင်း ဆောင်ရွက်သွားခြင်းအားဖြင့် နှစ်နိုင်ငံစီးပွားရေးဆိုင်ရာ ပူးပေါင်းဆောင်ရွက်မှုများ ပိုမိုအောင်မြင်နိုင်မည်ဖြစ်သကဲ့သို့ နှစ်နိုင်ငံ စက်မှုလုပ်ငန်းများလည်း ဖွံ့ဖြိုးတိုးတက်လာမည်ဖြစ်သည်။

မြန်မာနှင့် ဘယ်လာရုစ်နှစ်နိုင်ငံအကြား စီးပွားရေးနှင့် ရင်းနှီးမြှုပ်နှံမှုလုပ်ငန်းများ တိုးမြှင့်ဆောင်ရွက်နိုင်ရေးအတွက် မြန်မာ–ဘယ်လာရုစ် စီးပွားရေးဖိုရမ်ကို နိုဝင်ဘာလ ၂၇ ရက်နေ့က ရန်ကုန်မြို့တွင်ကျင်းပရာ နှစ်နိုင်ငံဘက်မှသက်ဆိုင်ရာ ပြည်ထောင်စုဝန်ကြီးများနှင့် လုပ်ငန်းရှင်များ တက်ရောက်ဆွေးနွေးခဲ့ကြသည်။ အဆိုပါစီးပွားရေးဖိုရမ်ကို နှစ်နိုင်ငံ ကုန်သည်စက်မှုအသင်းများဖြစ်ကြသော UMFCCI နှင့် BelCCI တို့ပူးပေါင်း၍ ကျင်းပခြင်းဖြစ်ပြီး ရလဒ်ကောင်းများရရှိခဲ့သည်။

နှစ်နိုင်ငံပူးတွဲကြေညာချက်ကို ရှင်းလင်းပြောကြား

မြန်မာ–ဘယ်လာရုစ် နှစ်နိုင်ငံအကြား စီးပွားရေးပူးပေါင်းဆောင်ရွက်မှုဆိုင်ရာ ကိစ္စရပ်များကို သက်ဆိုင်ရာတာဝန်ရှိသူများက သဘောတူလက်မှတ်ရေးထိုးခဲ့ပြီး စုစုပေါင်း စာချုပ် ၁၆ စောင်ကို အပြန်အလှန် လဲလှယ်ခဲ့ကြသည်။ နိုင်ငံတော်အကြီးအကဲ ဗိုလ်ချုပ်မှူးကြီးမင်းအောင်လှိုင်နှင့် ဘယ်လာရုစ်သမ္မတနိုင်ငံ သမ္မတ H.E. Mr. Aleksandr Lukashenko တို့သည် နိုဝင်ဘာလ ၂၈ ရက်နေ့ နံနက်ပိုင်း နိုင်ငံတော်သမ္မတအိမ်တော်၌ ကျင်းပသည့် နှစ်နိုင်ငံ တွေ့ဆုံဆွေးနွေးပွဲနှင့် နားလည်မှုစာချွန်လွှာ လက်မှတ်ရေးထိုးပွဲအပြီးတွင် မီဒီယာများအား နှစ်နိုင်ငံ ပူးတွဲကြေညာချက်ကို ရှင်းလင်းပြောကြားခဲ့ကြသည်။

နိုင်ငံတော်အကြီးအကဲ ဗိုလ်ချုပ်မှူးကြီးမင်းအောင်လှိုင်၏ ရှင်းလင်းပြောကြားချက်တွင် **"ဒီနေ့ ကျွန်တော်တို့နှစ်ယောက် တွေ့ဆုံပြီးတဲ့နောက်မှာ အရင်တွေ့ဆုံဆွေးနွေးချက်များနဲ့ သဘောတူညီချက်များ အရှိန်အဟုန်နဲ့ အကောင်အထည်ဖော်ဖို့ နှစ်နိုင်ငံဆက်ဆံရေးတိုးမြှင့်ဖို့ ကဏ္ဍများစွာ၊ အထူးသဖြင့် ကာကွယ်ရေး၊ စိုက်ပျိုးရေး၊ မွေးမြူရေး၊ စက်မှု၊ ပညာရေး၊ သိပ္ပံနှင့်နည်းပညာ၊ ကျန်းမာရေး၊ အားကစားနဲ့ ခရီးသွားကဏ္ဍတွေမှာ ပူးပေါင်းဆောင်ရွက်သွားမယ့် အခြေအနေများကို ကျယ်ကျယ်ပြန့်ပြန့် ဆွေးနွေးနိုင်ခဲ့ပါတယ်"** ဟု ထည့်သွင်းပြောကြားခဲ့ပြီး နှစ်နိုင်ငံအကြား သံတမန်ဆက်ဆံရေး ပိုမိုတိုးတက်ခိုင်မာစေဖို့နှင့် နိုင်ငံရေး၊ စီးပွားရေး၊ ယဉ်ကျေးမှု စသည့်ကဏ္ဍများတွင် ပူးပေါင်းဆောင်ရွက်မှု အားကောင်းလာစေရန် အတွက် ဘယ်လာရုစ်နိုင်ငံ မင့်စ်မြို့ရှိ မြန်မာကောင်စစ်ဝန်ချုပ်ရုံးကို သံရုံးအဆင့်သို့ တိုးမြှင့်သွားရန်နှင့် ဘယ်လာရုစ်နိုင်ငံ၏ ကိုယ်စားလှယ်ရုံးကို လည်း မြန်မာနိုင်ငံတွင် ဖွင့်လှစ်သွားရန် သဘောတူညီခဲ့ပြီးဖြစ်ကြောင်း ရှင်းလင်းပြောကြားခဲ့သည်။

ဘယ်လာရုစ်သမ္မတနိုင်ငံ သမ္မတကြီးကလည်း **"ကျွန်တော်တို့ တွေ့ဆုံမှုမှာ နှစ်နိုင်ငံအတွက် အရေးကြီးတဲ့ ဒီဆွေးနွေးမှုတွေကို ဆွေးနွေးခဲ့ပါတယ်။ အထူးသဖြင့် ကျွန်တော်တို့နှစ်နိုင်ငံကြားမှာ ဆေးဝါးဆိုင်ရာကိစ္စရပ်များ၊ စက်မှုလုပ်ငန်းဆိုင်ရာကိစ္စရပ်များ၊ စိုက်ပျိုးရေးဆိုင်ရာကိစ္စရပ်များ၊ သိပ္ပံနှင့်နည်းပညာဆိုင်ရာကိစ္စရပ်များ၊ စစ်ဘက်ပူးပေါင်းမှုဆိုင်ရာ ကိစ္စရပ်များ အစရှိတဲ့အရေးကြီးတဲ့ အခန်းကဏ္ဍတွေကို ကျွန်တော်တို့နှစ်နိုင်ငံ ပူးပေါင်းဆောင်ရွက်ရေးအတွက် ဆွေးနွေးခဲ့ပါတယ်"** ဟု ထည့်သွင်းပြောကြားခဲ့ပြီး နှစ်နိုင်ငံပူးပေါင်းဆောင်ရွက်ရေးနှင့် ပတ်သက်၍ မည်သည့်ကြားဝင် နောင့်ယှက်မှုကိုမျှ ဂရုမပြုဘဲ ဆက်လက်ပူးပေါင်းဆောင်ရွက်သွားမည်ဖြစ်ကြောင်း ရှင်းလင်းပြောကြားခဲ့သည်။

ကုန်သွယ်စီးပွားတိုးမြှင့်နိုင်သည့် အခွင့်အလမ်းကောင်းများရှိ

တွေ့ဆုံဆွေးနွေးမှုများမှ ထွက်ပေါ်လာသည့် ရလဒ်များအရ မြန်မာနိုင်ငံအတွက် လိုအပ်နေသည့် လိုအပ်ချက်များအားလုံးကို ဘယ်လာရုစ်ဘက်က ဖြည့်ဆည်းပေးနိုင်သလို ဘယ်လာရုစ်ဘက်က လိုအပ်ချက်ရှိနေသည့် အခန်းကဏ္ဍများ၊ ပစ္စည်းများကို မြန်မာနိုင်ငံက ဖြည့်ဆည်းပေးနိုင်သည်ဆိုသည့် အချက်ထွက်ပေါ်လာသည်။ သို့ဖြစ်ရာ နှစ်နိုင်ငံအကြား ကုန်သွယ်စီးပွားတိုးမြှင့်နိုင်သည့် အခွင့်အလမ်းကောင်းများရှိနေသည်။

မိမိတို့အနေဖြင့် ဘယ်လာရုစ်နိုင်ငံမှ ပစ္စည်းများကို ရောင်းချခြင်းသာမက နှစ်နိုင်ငံပူးပေါင်း၍ စက်ရုံများ တည်ထောင်ခြင်း၊ ကုမ္ပဏီများ တည်ထောင်ခြင်းတို့ပြုလုပ်ရန် ဆန္ဒရှိကြောင်း၊ မြန်မာနိုင်ငံက လိုအပ်ချက်ရှိသည့်လုပ်ငန်းများနှင့် ပတ်သက်၍ ပူးပေါင်းဆောင်ရွက်ပြီး မြန်မာနိုင်ငံတွင် ပူးတွဲကုမ္ပဏီများ တည်ထောင်လိုကြောင်းတို့ကိုလည်း ဘယ်လာရုစ်သမ္မတနိုင်ငံ သမ္မတကြီးက ပြောကြားခဲ့သည်။ ဥရောပတိုက်အလယ်ပိုင်းတွင် တည်ရှိနေသည့် ဘယ်လာရုစ်နိုင်ငံသည် တည်နေရာအနေအထားအရ မြန်မာ့နိုင်ငံနှင့် အလှမ်းကွာဝေးသော်လည်း နှစ်နိုင်ငံအကြား သံတမန်ဆက်ဆံရေးနှင့် စစ်ဘက်သံတမန်ဆက်ဆံရေးတို့ နှစ်ဖျိုးလုံး ရှိနေပြီး ချစ်ကြည်ရင်းနှီးမှုနှင့် အပြန်အလှန်နားလည်ယုံကြည်မှုအပြည့်အဝရှိသည့် မိတ်ဆွေကောင်းနိုင်ငံများဖြစ်သည်။

ဘယ်လာရုစ်နိုင်ငံသည် မြန်မာနိုင်ငံအပေါ် နှစ်နိုင်ငံချင်းသော်လည်းကောင်း၊ နိုင်ငံတကာမျက်နှာစာတွင်လည်းကောင်း မြန်မာနိုင်ငံဘက်မှ ရပ်တည်ကာ အကူအညီများ တစိုက်မတ်မတ် ပေးအပ်ခဲ့သည့်နိုင်ငံလည်းဖြစ်သည်။ ဘယ်လာရုစ်နိုင်ငံသည် ရှန်ဟိုင်းပူးပေါင်းဆောင်ရွက်ရေးအဖွဲ့–SCO ၏ အဖွဲ့ဝင်နိုင်ငံ တစ်နိုင်ငံဖြစ်ပြီး ယခုနှစ် ဇန်နဝါရီလ ၁ ရက်နေ့တွင် BRICS အဖွဲ့၏ မိတ်ဖက်နိုင်ငံ (partner country) ဖြစ်လာသည်။ ထို့အပြင် ဥရောပ–အာရှစီးပွားရေးသမဂ္ဂ (EAEU) ဝင် ငါးနိုင်ငံ၌ ပါဝင်သည့်နိုင်ငံတစ်နိုင်ငံဖြစ်ပြီး ယခု ၂၀၂၅ ခုနှစ်သည် ဘယ်လာရုစ်နိုင်ငံက EAEU ၏ အလှည့်ကျ ဥက္ကဋ္ဌအဖြစ် တာဝန်ထမ်းဆောင်ရသောနှစ်ဖြစ်သည်။

စက်မှုနိုင်ငံတစ်နိုင်ငံအဖြစ် ရပ်တည်နေသည့် ဘယ်လာရုစ်သည် စက်မှု၊ ဆေးဝါးနည်းပညာ၊ ပညာရေး၊ စိုက်ပျိုးရေးတို့တွင် အဆင့်မီနည်းပညာရပ်များကို ပိုင်ဆိုင်ထားသည်။ လယ်ယာစိုက်ပျိုးရေးအခြေခံသည့် မြန်မာနိုင်ငံ၌ မရှိမဖြစ်လိုအပ်သော ဓာတ်မြေသြဇာထုတ်လုပ်ရေးတွင် ဘယ်လာရုစ်သည် ထိပ်တန်းနိုင်ငံတစ်နိုင်ငံဖြစ်ရာ မြန်မာနိုင်ငံသို့ ဓာတ်မြေသြဇာတင်သွင်းမှုမြှင့်တင်နိုင်သလို မြန်မာနိုင်ငံ၏ ဦးစားပေးရင်းနှီးမြှုပ်နှံမှုကဏ္ဍတစ်ခုဖြစ်သည့် ဓာတ်မြေသြဇာထုတ်လုပ်မှုတွင် ဘယ်လာရုစ်နိုင်ငံမှ လာရောက်၍ ရင်းနှီးမြှုပ်နှံနိုင်မည်ဖြစ်သည်။

စာမျက်နှာ ၉ သို့ *

ပြည်ထောင်စုဝန်ကြီး ဦးကိုကိုလွင် ရန်ကုန်တိုင်းဒေသကြီးအတွင်း စွမ်းအင်ကလွှာဆိုင်ရာကိစ္စများ ကြည့်ရှုစစ်ဆေး

နေပြည်တော် ဒီဇင်ဘာ ၁

စွမ်းအင်ဝန်ကြီးဌာန ပြည်ထောင်စုဝန်ကြီး ဦးကိုကိုလွင်သည် ရန်ကုန်တိုင်းဒေသကြီး သယံဇာတရေးရာဝန်ကြီး ရန်ကုန်လျှပ်စစ်ဓာတ်အားပေးရေးကော်ပိုရေးရှင်းဥက္ကဋ္ဌနှင့်အတူ ယနေ့တွင် ရန်ကုန်တိုင်းဒေသကြီး ကျောက်တန်းမြို့နယ် သီလဝါဆိပ်ကမ်း၌ စက်သုံးဆီတင်သွင်းသိုလှောင်ဖြန့်ဖြူးခြင်းလုပ်ငန်းဆောင်ရွက်နေသည့် မြန်မာနိုင်ငံ စက်သုံးဆီတင်သွင်းရောင်းချဖြန့်ဖြူးရေးအသင်းမှ တာဝန်ရှိသူများနှင့် တွေ့ဆုံသည်။

တွေ့ဆုံစဉ် ပြည်ထောင်စုဝန်ကြီးက စွမ်းအင်ဝန်ကြီးဌာနအနေဖြင့် စက်မောင်းဆီများ ကိုယ်တိုင်ထုတ်လုပ်နိုင်ရေးနည်းလမ်းမျိုးစုံဖြင့် ကြိုးပမ်းဆောင်ရွက်လျက်ရှိပါကြောင်း၊ လက်ရှိကာလတွင် ကိုယ်တိုင်ထုတ်လုပ်သုံးစွဲနိုင်ခြင်း မရှိသေးသည့်အတွက် ပြည်ပမှတင်သွင်းနေရပါကြောင်း၊ လက်ရှိပြည်ပမှ ဝယ်ယူသုံးစွဲနေသည့်အချိန်တွင် အဓိကအားဖြင့် ပြည်သူလူထုအနေဖြင့် စျေးနှုန်း၊ အရည်အသွေးနှင့် အခြင်အတွယ် ထိခိုက်နစ်နာမှုမရှိစေရေး အထူးဦးစားပေး ဆောင်ရွက်ပေးရန် မိမိတို့တွင် တာဝန်ရှိပါကြောင်း၊ ပြည်ပမှ စက်သုံးဆီများ တင်သွင်းရာတွင် တင်သွင်းလာသည့် စက်သုံးဆီများ၏ အရည်အသွေး ပြည့်မီမှန်ကန်မှုရှိစေရေး အရေးကြီးပါကြောင်း၊စက်သုံးဆီဖြည့်ဆည်းမှုကွင်းဆက်အတွင်း ကြပ်မတ်စစ်ဆေးသည့်အခါတွင် လူကြောင့် အားနည်းမှုများ မဖြစ်ပေါ်စေရေးအတွက် နည်းပညာအသုံးပြု၍ ကြပ်မတ်စစ်ဆေးမှုများကို အကောင်အထည်ဖော်နိုင်ရေးအတွက် ကြိုးပမ်းခဲ့သည်မှာ အချိန်ကာလတစ်ခုရှိသော်လည်း လက်တွေ့ဆောင်ရွက်နိုင်မှု မရှိသေးသည်ကို တွေ့ရှိရပါကြောင်း။

ယင်းသို့ ဆောင်ရွက်နိုင်ရန်အတွက် ယခုလာရောက်ကြည့်ရှုစစ်ဆေးခြင်းဖြစ်ပါကြောင်း၊ ဦးစွာ Terminal များမှစ၍ Auto Tank Gauging (ATG) စနစ်များကို တပ်ဆင်ဆောင်ရွက်ရမည်ဖြစ်ပါကြောင်း၊ နိုင်ငံဖွံ့ဖြိုးတိုးတက်ရေးအတွက် နိုင်ငံ၀င်ထမ်းများ၊ ပြည်သူနှင့် လုပ်ငန်းရှင်များမှ ပူးပေါင်း၍ ပြည်သူ့အကျိုးရှေးရှုပြီး လက်တွဲညီစွာ ဆောင်ရွက်သွားရမည်ဖြစ်ပါကြောင်း ပြောကြားသည်။

ထို့နောက် တိုင်းဒေသကြီး သယံဇာတရေးရာ ဝန်ကြီးနှင့် မြန်မာနိုင်ငံ စက်သုံးဆီတင်သွင်းရောင်းချဖြန့်ဖြူးရေးအသင်းမှ တာဝန်ရှိသူများ၏ ရှင်းလင်းတင်ပြမှုများအပေါ် ပြည်ထောင်စုဝန်ကြီးက လိုအပ်သည်များ ပေါင်းစပ်ညှိနှိုင်းဆောင်ရွက်ပေးသည်။

ယင်းနောက် ပြည်ထောင်စုဝန်ကြီးသည် တာဝန်ရှိသူများနှင့်အတူ ပြည်ပစက်သုံးဆီတင်သင်္ဘောမှ စက်သုံးဆီများ လက်ခံချယူသိုလှောင်နေမှု၊ သိုလှောင်ကန်စခန်းများတွင် Auto Tank Gauging (ATG) စနစ် တပ်ဆင်၍ Control Room မှ စက်သုံးဆီများ ဖြန့်ဖြူးပေးနေမှုနှင့် လက်ကျန်အခြေအနေတို့ကို ကြည့်ရှုစစ်ဆေးပြီး လိုအပ်သည်များ မှာကြားသည်။

ဆက်လက်၍ သီလဝါဆိပ်ကမ်းတွင် ဆိုက်ကပ်ထားသည့် သဘာဝဓာတ်ငွေ့ရည်သိုလှောင်သင်္ဘော (Floating Storage Unit– FSU) နှင့် သဘာဝဓာတ်ငွေ့ရည်ကို ဓာတ်ငွေ့ပြန်လည်ပြုလုပ်သော စက်ရုံ (Regasification Unit) တို့၌ လုပ်ငန်းဆောင်ရွက်နေမှုကို ကြည့်ရှုစစ်ဆေးရာ တာဝန်ရှိသူများက လုပ်ငန်းဆိုင်ရာများ ရှင်းလင်းတင်ပြကြသည်။

ကြည့်ရှုစစ်ဆေး

တင်ပြမှုများအပေါ် ပြည်ထောင်စုဝန်ကြီးက သဘာဝဓာတ်ငွေ့ရည်(LNG)မှ ဓာတ်ငွေ့ပြန်လည်ထုတ်ယူသုံးစွဲရာတွင် ထွက်ရှိလာသည့် ဓာတ်ငွေ့မှာ သန့်ရှင်းမှုရှိသည့်အတွက် သဘာဝပတ်ဝန်းကျင်ထိခိုက်မှုအနည်းဆုံးဖြစ်ပါကြောင်း၊ ထို့ပြင် အပူစွမ်းအင်လည်း အလွန်မြင့်မားသည့်အတွက် လျှပ်စစ်ဓာတ်အားပိုမိုရှိ ထွက်ရှိနိုင်မည်ဖြစ်ပါကြောင်း။ ယနေ့ LNG ကို ကမ္ဘာ့နိုင်ငံများတွင် အဓိကစွမ်းအင်အရင်းအမြစ်တစ်ခုအဖြစ် အသုံးပြုနေကြရာ လာမည့်ဆယ်စုနှစ်အတွင်း LNG သုံးစွဲမှုသည် များစွာတိုးမြင့်လာမည်ဟု ခန့်မှန်းထားရှိပါကြောင်း၊ မိမိတို့နိုင်ငံအနေဖြင့် LNG အသုံးပြုသည့် နည်းပညာပိုင်းနှင့်ပတ်သက်၍ လေ့လာသင်ယူပြီး ကိုယ်တိုင်ဆောင်ရွက်နိုင်ရန် ကြိုးပမ်းဆောင်ရွက်လျက်ရှိပါကြောင်း ပြောကြားပြီး သဘာဝဓာတ်ငွေ့ရည်သိုလှောင်သင်္ဘော်နှင့် သဘာဝဓာတ်ငွေ့ရည် (LNG) ကို သဘာဝဓာတ်ငွေ့ ပြန်လည်ပြုလုပ်၍ လျှပ်စစ်ဓာတ်အား ထုတ်လုပ်လျက်ရှိသည့် စက်ရုံလုပ်ငန်းအခြေအနေကို ကြည့်ရှုစစ်ဆေးသည်။

ထို့နောက် အမှတ်(၁)ရေနံချက်စက်ရုံ(သန်လျင်) တွင် ဆောင်ရွက်လျက်ရှိသည့် ရေနံချက်စက်ရုံသစ်စီမံကိန်းအတွက် ရေနံစိမ်းနှင့် သဘာဝဓာတ်ငွေ့ ပိုက်လိုင်းများ သီလဝါဆိပ်ကမ်းမှ သန်လျင်ရေနံချက်စက်ရုံသို့ သွယ်တန်းခြင်းလုပ်ငန်းဆောင်ရွက်နေသည့် Myan Oil Terminal ၌ ရေနံစိမ်းနှင့် ရေနံထွက်ပစ္စည်းသယ်ယူပို့ဆောင်ပေးမည့် ပိုက်သွယ်တန်းခြင်းလုပ်ငန်းများ ဆောင်ရွက်နေမှုကို ကြည့်ရှုစစ်ဆေးပြီး ပြည်ထောင်စုဝန်ကြီးက ပိုက်သွယ်တန်းခြင်းလုပ်ငန်းများအား သတ်မှတ်စံချိန်စံညွှန်းများနှင့်အညီ ဆောင်ရွက်ရန် တာဝန်ရှိသူများကို မှာကြားသည်။

ယင်းနောက် သန်လျင်ရေနံချက်စက်ရုံသစ်စီမံကိန်းလုပ်ငန်းများနှင့်သီလဝါဆိပ်ကမ်းမှစက်ပစ္စည်းများနှင့် ဆက်စပ်ပစ္စည်းများ သယ်ယူရောက်ရှိ တပ်ဆင်ပြီးစီးမှုကိုလည်းကောင်း၊ သိုလှောင်ဖြန့်ဖြူးရေးဌာနခွဲ(သာကေတာ)၊ သိုလှောင်ဖြန့်ဖြူးရေးဌာနခွဲအတွင်းရှိ သိုလှောင်ကန်များနှင့် Jetty များကိုလည်းကောင်း ကြည့်ရှုစစ်ဆေးပြီး ပြည်ထောင်စုဝန်ကြီးက လုပ်ငန်းဆိုင်ရာများ မှာကြားခဲ့ကြောင်း သိရသည်။

သတင်းစဉ်

ရန်ကုန်တိုင်းဒေသကြီး မရမ်းကုန်းမြို့နယ်တွင် မီးဘေးကြိုတင် ကာကွယ်ရေးဟောပြောပွဲနှင့် မီးငြိမ်းသတ်ရေးသရုပ်ပြပွဲကို နိုဝင်ဘာ ၂၆ ရက် နံနက်ပိုင်းက အမှတ် (၁)ရပ်ကွက် ဘုရင့်နောင်စျေး(ကားပစ္စည်းဝင်း) တာဝန်ခံရုံးတွင် ကျင်းပရာ မြို့နယ်စီမံခန့်ခွဲရေးနှင့် အုပ်ချုပ်ရေးကော်မတီဥက္ကဋ္ဌ ဦးတင်ထွန်အောင်၊ မြို့နယ် မီးသတ်ဦးစီးမှူး ဦးဇာနည်ထက်နှင့် မြို့နယ်အဆင့် ဌာနဆိုင်ရာများက စစ်ဆေးဆောင်ရွက်စဉ်။

မောင်အေးချမ်း(ပြန်/ဆက်)

- **အင်တာနက်ပေါ်တွင် သတင်းတု၊ သတင်းမှားများ လွှင့်တင်ခြင်း၊ မြန်မာ့ရိုးရာယဉ်ကျေးမှုနှင့် ကိုက်ညီမှုမရှိသည့် မတ္တယ်မရာ မှတ်တမ်းပုံများ၊ ပီဒီယိုများအား ဖြန့်ဝေခြင်း၊ အခကြေးငွေဖြင့် ရောင်းချခြင်းများသည် တည်ဆဲဥပဒေများအရ အရေးယူခံရနိုင်ပါသည်။**
- **အွန်လိုင်းလောင်းကစားကြော်ငြာများ လက်ခံကြော်ငြာပေးခြင်းသည် တည်ဆဲဥပဒေများအရ အရေးယူခံရနိုင်ပါသည်။**

“မြန်မာနိုင်ငံ၏ စိုက်ပျိုးရေးနှင့် မွေးမြူရေးကိုအခြေခံသည့် ကုန်ထုတ်လုပ်ငန်းများမှ ထုတ်ကုန်များကို တန်ဖိုးမြှင့်ထုတ်လုပ်နိုင်ရန်အတွက်လည်း နှစ်နိုင်ငံအကြား နီးကပ်စွာ ပူးပေါင်းဆောင်ရွက်နိုင်သည့် အခွင့်အလမ်းများ ရှိနေသည်။ မြန်မာနိုင်ငံနှင့် ဘယ်လာရုစ်သမ္မတနိုင်ငံ နိုင်ငံတော်အကြီးအကဲတို့၏ အပြန်အလှန် ချစ်ကြည်ရေး ခရီးစဉ်များအတွင်း နိုင်ငံတော်အဆင့် တွေ့ဆုံဆွေးနွေးပွဲများ၊ စီးပွားရေးဖိုရမ်များ၌ ဆွေးနွေးမှုများအတွင်း ကုန်သွယ်ရေး၊ စီးပွားရေးပူးပေါင်းဆောင်ရွက်ရေး၊ ရင်းနှီးမြှုပ်နှံမှုများ ဆောင်ရွက်ရေးတို့အတွက် ရင်းနှီးပွင့်လင်းစွာ ဆွေးနွေးနိုင်ခဲ့သည့်အလျောက် နှစ်နိုင်ငံအကျိုးဖြစ်ထွန်းစေမည့် ပူးပေါင်းဆောင်ရွက်မှုများမှာ မကြာမီ အကောင်အထည်ပေါ်လာနိုင်မည်”

✻ စာမျက်နှာ ၈ မှ

ထို့အပြင် မြန်မာနိုင်ငံ၏ စိုက်ပျိုးရေးနှင့် မွေးမြူရေးကိုအခြေခံသည့် ကုန်ထုတ်လုပ်ငန်းများမှ ထုတ်ကုန်များကို တန်ဖိုးမြှင့်ထုတ်လုပ်နိုင်ရန်အတွက်လည်း နှစ်နိုင်ငံအကြား နီးကပ်စွာ ပူးပေါင်းဆောင်ရွက်နိုင်သည့် အခွင့်အလမ်းများရှိနေသည်။ မြန်မာနိုင်ငံနှင့် ဘယ်လာရုစ်သမ္မတနိုင်ငံ နိုင်ငံတော်အကြီးအကဲတို့၏ အပြန်အလှန် ချစ်ကြည်ရေး ခရီးစဉ်များအတွင်း နိုင်ငံတော်အဆင့် တွေ့ဆုံဆွေးနွေးပွဲများ၊ စီးပွားရေးဖိုရမ်များ၌ ဆွေးနွေးမှုများအတွင်း ကုန်သွယ်ရေး၊ စီးပွားရေးပူးပေါင်းဆောင်ရွက်ရေး၊ ရင်းနှီးမြှုပ်နှံမှုများ ဆောင်ရွက်ရေးတို့အတွက် ရင်းနှီးပွင့်လင်းစွာ ဆွေးနွေးနိုင်ခဲ့သည့်အလျောက် နှစ်နိုင်ငံအကျိုးဖြစ်ထွန်းစေမည့် ပူးပေါင်းဆောင်ရွက်မှုများမှာ မကြာမီ အကောင်အထည်ပေါ်လာနိုင်မည်ဖြစ်သည်။

မိတ်ရင်းဆွေရင်း ဆက်ဆံရေး၏ နက်ရှိုင်းမှုကိုဖော်ပြ

မြန်မာနိုင်ငံနှင့် ဘယ်လာရုစ်နိုင်ငံတို့မှာ နိုင်ငံတကာမျက်နှာစာတွင် နှစ်နိုင်ငံကြေတွေ့ရသည့် စိန်ခေါ်မှုများ၊ အဟန့်အတား၊ အနှောင့်အယှက် အဖျက်အဆီးများက နှစ်နိုင်ငံ၏ခံစားချက်ကို တူညီစေပြီး အပြန်အလှန်နားလည်စာနာမှုနှင့် ပူးပေါင်းဆောင်ရွက်မှု၊ ချစ်ကြည်ရင်းနှီးမှုတို့ကို ဖြစ်ပေါ်စေသည်။ “မြန်မာနိုင်ငံနဲ့ ဘယ်လာရုစ်နိုင်ငံတို့ဟာ အရေးပါတဲ့မိတ်ဆွေရင်း၊ မိတ်ဆွေစစ်နိုင်ငံတွေ ဖြစ်ပြီး ဘယ်လာရုစ်နိုင်ငံဟာ မြန်မာနိုင်ငံရဲ့ ယုံကြည်စိတ်ချရဆုံးသော နိုင်ငံဖြစ်စေရမှာဖြစ်သလို မြန်မာနိုင်ငံဟာလည်း ဘယ်လာရုစ်ရဲ့ ယုံကြည်စိတ်ချရဆုံး နိုင်ငံဖြစ်စေရမှာဖြစ်ပါတယ်” ဟူသော နိုင်ငံတော်ယာယီသမ္မတ နိုင်ငံတော်လုံခြုံရေးနှင့် အေးချမ်းသာယာရေးကော်မရှင်ဥက္ကဋ္ဌ ဗိုလ်ချုပ်မှူးကြီးမင်းအောင်လှိုင်၏ ပြောကြားချက်က နှစ်နိုင်ငံကြားတည်ရှိနေသည့် မိတ်ရင်းဆွေရင်းဆက်ဆံရေး၏ နက်ရှိုင်းမှုကို ဖော်ပြနေသည်။

နှစ်နိုင်ငံဆက်ဆံရေးသမိုင်းတွင် အနီးကပ်ဆုံးနှင့် အမြင့်ဆုံးသို့ရောက်ရှိနေသည့် ချစ်ကြည်ရင်းနှီးမှုနှင့် ပူးပေါင်းဆောင်ရွက်မှုတို့က နှစ်နိုင်ငံနှင့် နှစ်ဖက်ပြည်သူတို့၏ အကျိုးစီးပွားကို မြင့်မားအောင်မြှင့်တင်ပေးနိုင်မည်ဖြစ်သည်။ ဘယ်လာရုစ်သမ္မတနိုင်ငံ သမ္မတကြီး H.E. Mr. Aleksandr Lukashenko ၏ မြန်မာနိုင်ငံသို့ပထမဆုံးအကြိမ် လာရောက်သည့် ခရီးစဉ်သည် နှစ်နိုင်ငံဆက်ဆံရေးသမိုင်းတွင် မှတ်တမ်းတင်နိုင်သည့် ခရီးစဉ်တစ်ခုဖြစ်သည်။ အဆိုပါ ခရီးစဉ်အတွင်း နှစ်နိုင်ငံချစ်ကြည်ရင်းနှီးမှုနှင့် ပူးပေါင်းဆောင်ရွက်မှုတို့ အမြင့်ဆုံးသို့ရောက်ရှိခြင်းကို မှတ်ကျောက်တင်သည့်အနေဖြင့် နှစ်နိုင်ငံ ချစ်ကြည်ရေးသစ်ပင်ကို နေပြည်တော်ဥယျာဉ်အတွင်း အမှတ်တရစိုက်ပျိုးခဲ့သည်။

ဘယ်လာရုစ်-မြန်မာ ချစ်ကြည်ရေးအထိမ်းအမှတ် ကုံကော်ပင်သည် သဘာဝသားဒဏ်တို့ကို ကြံ့ကြံ့ခံကာ ရှင်သန်ဖွံ့ဖြိုးရင်း ဖြူစင်လှပမွေးပျံ့သောပန်းတို့ ဝေဆာဖူးပွင့်လာမည်ဖြစ်သကဲ့သို့ နှစ်နိုင်ငံချစ်ကြည်ရင်းနှီးမှုနှင့် ပူးပေါင်းဆောင်ရွက်မှုတို့မှ ထွက်ပေါ်လာသည့် အကျိုးစီးပွားတို့သည်လည်း နှစ်နိုင်ငံပြည်သူများအတွက် လှပမွေးပျံ့သည့် ပန်းများသို့နှယ် ဖူးပွင့်ဝေဆာလာမည့် အနာဂတ်ဆီသို့ ရည်မှော်ကြည်နူးမိပါကြောင်း။ ။

စက်မှုနှင့် သက်မွေးပညာ ရွှေ့လျားသင်တန်းဖွင့်လှစ်

နေပြည်တော် ဒီဇင်ဘာ ၁

စက်မှုနှင့် သက်မွေးပညာ ရွှေ့လျားသင်တန်းဖွင့်ပွဲကို ယနေ့နံနက်ပိုင်းတွင် နေပြည်တော် ဒက္ခိဏာသီရိမြို့နယ်ရှိ စက်မှုဇုန်ခန်းမ၌ ကျင်းပသည်။

ဖွင့်ပွဲသို့ စက်မှုဝန်ကြီးဌာန ပြည်ထောင်စုဝန်ကြီး ဒေါက်တာချာလီသန်း၊ နေပြည်တော်ကောင်စီဝင် ဦးဧရယျာလင်း၊ စက်မှုဝန်ကြီးဌာနမှ တာဝန်ရှိသူများ၊ ဒက္ခိဏာသီရိစက်မှုဇုန် စီမံခန့်ခွဲရေးကော်မတီ ဥက္ကဋ္ဌနှင့်အဖွဲ့ဝင်များ၊ စက်မှုဇုန်အတွင်းရှိ စက်မှုလုပ်ငန်းရှင်များ၊ သင်တန်းနည်းပြဆရာ ဆရာမများ၊ သင်တန်းသား သင်တန်းသူများ တက်ရောက်ကြသည်။

ဖွင့်ပွဲတွင် ပြည်ထောင်စုဝန်ကြီးဌာနမှ ဖွင့်လှစ်ထားသည့် စက်မှုသင်တန်းကျောင်းများ၊ ကျွမ်းကျင်မှုအခြေပြု ကာလတိုသုံးလသင်တန်းများသို့ တက်ရောက်နိုင်ခြင်းမရှိသည့် ကျေးလက်နေပြည်သူများ၏ လူမှုစီးပွားဘဝ ဖွံ့ဖြိုးတိုးတက်ရေး၊ ဆင်းရဲနွမ်းပါးမှုလျှော့ချရေးနှင့် စက်မှုဆိုင်ရာအခြေခံပညာရပ်များကို သင်ကြားတတ်မြောက်ပြီး အလုပ်အကိုင်အခွင့်အလမ်းများ ရှာဖွေရာတွင် အထောက်အကူဖြစ်စေရေးအတွက် စက်မှုနှင့် သက်မွေးပညာ ရွှေ့လျားသင်တန်းများကို ၂၀၁၄ ခုနှစ်မှစတင်၍ တိုင်းဒေသကြီး/ပြည်နယ်များတွင် သင်တန်း ၁၄၈ ကြိမ်ဖွင့်လှစ်၍ သင်တန်းသား သင်တန်းသူ စုစုပေါင်း ၇၃၃၈ ဦးကို လေ့ကျင့်သင်ကြားပေးခဲ့ပြီး ဖြစ်ကြောင်း။

စက်မှုနှင့် သက်မွေးပညာရွှေ့လျားသင်တန်းများတွင် သင်ကြားသော ဘာသာရပ်ဆိုင်ရာသင်တန်းများသည် အသိပညာအဆင့်မှ လက်တွေ့အသုံးချ လုပ်ကိုင်၍ ကျွမ်းကျင်မှုအဆင့်သို့ ဦးတည်သည့် ပညာရပ်များဖြစ်ခြင်းကြောင့် သင်တန်းကာလအားအနည်းဆုံး ရက်သတ္တန္ဒနှစ်ပတ် သတ်မှတ်ထားရှိကြောင်း၊ ယခုသင်တန်းတွင် စက်မှုလုပ်ငန်းများအတွက် လိုအပ်သော အခြေခံအုတ်မြစ်များကို လေ့ကျင့်သင်ကြားပေးမည်ဖြစ်၍ စနစ်တကျနာယူမှတ်သားကြရန်နှင့် သင်ယူရရှိလာသည့် ပညာရပ်များကို လုပ်ငန်းခွင်တွင် အချင်းချင်းပြန်လည်မျှဝေပေးသွားရမည်ဖြစ်ကြောင်း ပြောကြားသည်။

ထို့နောက် နေပြည်တော်ကောင်စီဝင်က နေပြည်တော်အတွင်းရှိ စက်မှုလုပ်ငန်းများ ဆောင်ရွက်နေမှု၊ MSME များအတွက် လိုအပ်သော ချေးငွေများထုတ်ချေးပေးထားမှု၊ SME Member Card များ ထုတ်ပေးပြီးစီးမှုနှင့် ဒေသအတွင်း ထုတ်ကုန်ပစ္စည်းပြပွဲ/ပြိုင်ပွဲများ ကျင်းပခဲ့မှုအခြေအနေ၊ စက်မှုဇုန်စီမံခန့်ခွဲရေးကော်မတီဥက္ကဋ္ဌက စက်မှုဇုန်အတွင်းရှိ စက်မှုလုပ်ငန်းများ လည်ပတ်အကောင်အထည်ဖော်ဆောင်ရွက်နေမှုနှင့် စက်မှုဇုန် ဖွံ့ဖြိုးတိုးတက်မှုဆောင်ရွက်နေမှုအခြေအနေများကို ရှင်းလင်းတင်ပြကြသည်။

ယင်းနောက် ပြည်ထောင်စုဝန်ကြီးက အခြေခံစက်ပြင်ဘာသာရပ်၊ အခြေခံလျှပ်စစ်ဘာသာရပ်၊ အခြေခံဂဟေဆက်ဘာသာရပ်တို့ကို တက်ရောက်သင်ကြားမည့် သင်တန်းသား သင်တန်းသူများကို ရင်းရင်းနှီးနှီး တွေ့ဆုံအားပေးစကား ပြောကြားပြီး သင်ထောက်ကူပစ္စည်းများကို ကြည့်ရှုစစ်ဆေးသည်။

အဆိုပါသင်တန်းသို့ သင်တန်းသား သင်တန်းသူ ၆၈ ဦး တက်ရောက်မည်ဖြစ်ပြီး သင်တန်းကို ဒီဇင်ဘာ ၁ ရက်မှ ၁၂ ရက်အထိ နှစ်ပတ်ကြာ စာတွေ့လက်တွေ့ လေ့ကျင့်သင်ကြားပေးသွားမည်ဖြစ်ကြောင်း သိရသည်။

သတင်းစဉ်

ပဲခူးမြို့၌ သံချည်သံကွေးအဆင့်(၁)နှင့် ကျောက်ပုံးရိုက်အဆင့်(၁) သင်တန်းဖွင့်လှစ်

ပဲခူး ဒီဇင်ဘာ ၁

ပဲခူးတိုင်းဒေသကြီး အစိုးရအဖွဲ့က ကြီးမှူးဖွင့်လှစ်သည့် သံချည်သံကွေးအဆင့်(၁)နှင့် ကျောက်ပုံးရိုက်အဆင့်(၁) သင်တန်းဖွင့်ပွဲ အခမ်းအနားကို ယနေ့နံနက်ပိုင်းတွင် ပဲခူးမြို့ ကျွမ်းကျင်မှုလေ့ကျင့်ရေးသင်တန်းကျောင်း၌ ကျင်းပရာ ပဲခူးတိုင်းဒေသကြီး ဝန်ကြီးချုပ် ဦးမျိုးဆွေဝင်း၊ သင်တန်းကျောင်း ကျောင်းအုပ်ကြီး၊ သင်တန်းနည်းပြများ၊ သင်တန်းသားများနှင့် တာဝန်ရှိသူများ တက်ရောက်ကြသည်။

လေ့ကျင့်သင်ကြားပေး

အခမ်းအနားတွင် တိုင်းဒေသကြီး ဝန်ကြီးချုပ်က ယခုသင်တန်းသည် သင်တန်းသားများ၏ ကျွမ်းကျင်မှုအဆင့်ကို အမျိုးသားအဆင့်မီအောင် လေ့ကျင့်သင်ကြားပေးပြီး တစ်ဦးချင်းစီကို မြန်မာနိုင်ငံ လုပ်သားများ ကျွမ်းကျင်မှု "စံ" သတ်မှတ်ပြဋ္ဌာန်းရေးအဖွဲ့က အသိအမှတ်ပြုလက်မှတ် ထုတ်ပေးသွားမည်ဖြစ်ကြောင်း၊ မြန်မာနိုင်ငံသည် အာဆီယံအဖွဲ့ဝင်နိုင်ငံ ဖြစ်သည်နှင့်အညီ ကဏ္ဍအလိုက် ကျွမ်းကျင်မှု အသိအမှတ်ပြုလက်မှတ်ရ လုပ်သားများရှိမှသာ အာဆီယံအဖွဲ့ဝင်နိုင်ငံအားလုံး၏ လုပ်သားများနှင့် ယှဉ်ပြိုင်ပြီး အလုပ်အကိုင်အခွင့်အလမ်းကောင်းများ ရရှိနိုင်မည်ဖြစ်သဖြင့် ကျွမ်းကျင်လုပ်သားများကို မွေးထုတ်ပေးရခြင်းဖြစ်ကြောင်း၊ သင်တန်းသားများအနေဖြင့် မိမိတို့ဒေသအတွင်းရှိသည့် ကျွမ်းကျင်လုပ်သားများထဲမှ အသင့်တော်ဆုံးဟု သတ်မှတ်ပြီး သင်တန်းတက်ရန် စေလွှတ်ခြင်း ခံရသူများဖြစ်၍ သက်မွေးပညာရပ်ဆိုင်ရာများကို ကျွမ်းကျင်အောင်ကြိုးစားလေ့လာသင်ယူပြီး လက်တွေ့လုပ်ငန်းများ ဆောင်ရွက်သည့်အခါ ကြံ့ခိုင်ကောင်းမွန်ဘေးကင်းလုံခြုံသော အဆောက်အအုံများဖြစ်အောင် ဆောင်ရွက်သွားကြစေလိုကြောင်း ပြောကြားသည်။

ထို့နောက် ဆောက်လုပ်ရေး ဝန်ကြီးဌာန ဗဟိုသင်တန်းကျောင်း ကျောင်းအုပ်ကြီးက သံချည်သံကွေး အဆင့်(၁)နှင့် ကျောက်ပုံးရိုက် အဆင့်(၁) သင်တန်း ဖွင့်လှစ်ပေးရခြင်း ရည်ရွယ်ချက်ကို ရှင်းလင်းပြောကြားပြီး တိုင်းဒေသကြီး ဝန်ကြီးချုပ်နှင့် တာဝန်ရှိသူများသည် သင်တန်း ခန်းမများနှင့် သင်ထောက်ကူ ပစ္စည်းများကို လှည့်လည်ကြည့်ရှုသည်။

အဆိုပါသင်တန်းသို့ ပဲခူးခရိုင် အတွင်းရှိ ပဲခူးမြို့၊ ကဝမြို့၊ သနပ်ပင်မြို့နှင့် ဝေါမြို့နယ်တို့မှ သင်တန်းသား စုစုပေါင်း ၆၀ တက်ရောက်ပြီး သင်တန်းကာလ ရက်သတ္တ လေးပတ်ကြာ ဖွင့်လှစ်၍ ဗဟိုသင်တန်းကျောင်းမှ နည်းပြ ဆရာ ဆရာမများက စာတွေ့လက်တွေ့ လေ့ကျင့်သင်ကြားပေးသွားမည်ဖြစ်ကြောင်း သိရသည်။

တိုင်းဒေသကြီး(ပြန်/ဆက်)

တောင်ဥက္ကလာပမြို့နယ် သမဝါယမအသင်း နှစ်ပတ်လည်အရပ်ရပ်ဆိုင်ရာ စည်းဝေး

ရန်ကုန် ဒီဇင်ဘာ ၁

ရန်ကုန် တိုင်းဒေသကြီး တောင်ဥက္ကလာပမြို့နယ် သမဝါယမအသင်းစု လိမ်တက်၏ နှစ်ပတ်လည် အရပ်ရပ်ဆိုင်ရာ အစည်းအဝေးကို နိုဝင်ဘာ ၂၇ ရက် မွန်းလွဲပိုင်းက အမှတ်(၁၀) ရပ်ကွက် မေတ္တာလမ်းရှိ မြို့နယ် သမဝါယမ အသင်းစုခန်းမ၌ ကျင်းပသည်။

အစည်းအဝေး တွင် တောင်ဥက္ကလာပမြို့နယ် သမဝါယမအသင်းစု လိမ်တက်၏ ဥက္ကဋ္ဌ ဦးသာအောင်ဌေးက သဘာပတိအဖြစ် ဆောင်ရွက်ပြီး အသင်း၏ လုပ်ငန်းဆောင်ရွက်မည့်အခြေအနေများအားရှင်းလင်းပြောကြားကာ ရန်ကုန်တိုင်းဒေသကြီး သမဝါယမဦးစီးဌာန ညွှန်ကြားရေးမှူး ဒေါ်ဥမ္မာမြင့်က ဝန်ကြီးဌာန၊ ဦးစီးဌာနတို့၏ မူဝါဒများနှင့် အညီ သမဝါယမအသင်းများ၏ ရှေ့လုပ်ငန်းစဉ်များကို အကောင်အထည်ဖော် ဆောင်ရွက်သွားကြရန် အမှာစကားပြောကြားသည်။

ဆက်လက်၍ ရန်ကုန်တိုင်းဒေသကြီး သမဝါယမဦးစီးဌာန ညွှန်ကြားရေးမှူးက အသင်းများအား အကျိုးအမြတ်ခွဲဝေငွေကျပ် ၇၅ သိန်းအား ပေးအပ်ခဲ့ပြီး အသင်းဥက္ကဋ္ဌက နိဂုံးချုပ်အမှာစကားပြောကြားခဲ့ကြောင်း သိရသည်။

မြို့နယ်(ပြန်/ဆက်)

တာချီလိတ်မြို့ ဘိုးဘွားရိပ်သာရှိ အဘိုးအဘွားများအား လစဉ်ကျန်းမာရေးစောင့်ရှောက်ပေးခြင်းများ ဆောင်ရွက်

တာချီလိတ် ဒီဇင်ဘာ ၁

ရှမ်းပြည်နယ် (အရှေ့ပိုင်း) တာချီလိတ်မြို့ ဝမ်ကောင်းရပ်ကွက် ဘိုးဘွားရိပ်သာရှိ အဘိုးအဘွားများအား လစဉ်ကုသိုလ်ပြုဆေးဝါးနှင့် ကျန်းမာရေးစောင့်ရှောက်မှုများကို ယမန်နေ့က ဆောင်ရွက်ပေးသည်။

ဦးစွာ UBL, BLF Company မန်နေဂျင်း ဒါရိုက်တာ ဦးဘိုလေးက အဘိုးအဘွားများအား လစဉ်ကျန်းမာရေး စောင့်ရှောက်မှုပေးခြင်းနှင့် ဆေးဝါးကုသိုလ်ပြုခြင်း၏ ရည်ရွယ်ချက်များကို ပြောကြားပြီး တာချီလိတ်ခရိုင် ပြည်သူ့ကျန်းမာရေးဦးစီးဌာနမှ ဆရာဝန်များနှင့် ကျန်းမာရေး ဝန်ထမ်းများက အဘိုးအဘွားများအား လိုအပ်သော ကျန်းမာရေး စောင့်ရှောက်မှုများ ဆောင်ရွက်ပေးသည်။

ထို့နောက် ဘိုးဘွားရိပ်သာကြီးကြပ်မှုကော်မတီ ဥက္ကဋ္ဌ ဦးစိုင်းဆိုင်ကျောက်က အဘိုးအဘွားများအား လစဉ်ကျန်းမာရေး စောင့်ရှောက်မှုပေးခြင်းနှင့် ဆေးဝါးကုသိုလ်ပြုခြင်း အတွက် ဂုဏ်ပြုမှတ်တမ်းလွှာ ပေးအပ်ရာ မန်နေဂျင်း ဒါရိုက်တာက လက်ခံရယူခဲ့ကြောင်း သိရသည်။

ကျောင်ဧရယျာလင်း(ပြန်/ဆက်)

ပြည်သူများလိုလားသည့် ဒီမိုကရေစီနိုင်ငံတော်ကို ရွေးကောက်ပွဲဖြင့်သာ ဖော်ဆောင်နိုင်မည်

၂၀၂၅ ခုနှစ် ပါတီစုံဒီမိုကရေစီ အထွေထွေရွေးကောက်ပွဲတွင် ပြည်သူများ ပါဝင်မဲပေးနိုင်ရေးအတွက် ဒို့အတူတူ မဲပေးကြမယ် အစီအစဉ်များ စတင်ဆောင်ရွက်

နေပြည်တော် ဒီဇင်ဘာ ၁

ပြန်ကြားရေးဝန်ကြီးဌာနအနေဖြင့် ၂၀၂၅ ခုနှစ် ပါတီစုံဒီမိုကရေစီ အထွေထွေရွေးကောက်ပွဲ အောင်မြင်ရေးအတွက် မီဒီယာနည်းလမ်းမျိုးစုံဖြင့် စီစဉ်ဆောင်ရွက်လျက်ရှိရာ ရွေးကောက်ပွဲတွင် ပြည်သူများ ပိုမိုပါဝင်မဲပေးနိုင်ရေး **"ဒို့အတူတူ မဲပေးကြမယ်"** ရွေးကောက်ပွဲလှုံ့ဆော်မှုများကို ၂၀၂၅ ခုနှစ် ဒီဇင်ဘာ ၁ ရက်မှ စတင်၍ ဆောင်ရွက်လျက်ရှိကြောင်း သိရသည်။

ပြန်ကြားရေးဝန်ကြီးဌာနသည် တိုင်းဒေသကြီး/ ပြည်နယ် အစိုးရအဖွဲ့များနှင့် ပူးပေါင်း၍ တိုင်းဒေသကြီး/ပြည်နယ်အသီးသီးရှိ မြို့ကြီးများ၏ လူစည်ကားရာနေရာများတွင် **"ဒို့အတူတူ မဲပေးကြမယ်"**၊ **"ရွေးကောက်ပွဲမှသည် ပိုမိုကောင်းမွန်သော အနာဂတ်ဆီသို့"** Billboard များ စိုက်ထူခြင်း၊ တက္ကသိုလ်/ကောလိပ်များ၊ လူစည်ကားရာ နေရာများတွင် လက်ကမ်းစာစောင်များ ဖြန့်ဝေခြင်း၊ ရန်ကုန်မြို့ရှိ YBS ကားများတွင် ကြော်ငြာများ ကပ်ခြင်းများဆောင်ရွက်၍ ပြည်သူများ မဲရုံများသို့ သွားရောက်၍မဲပေးနိုင်ရေး လှုံ့ဆော်မှုများဆောင်ရွက်လျက်ရှိကြောင်း သိရသည်။

သတင်းစဉ်

ပုသိမ်မြို့၌ ရေဆင်းပေါ်ဆန်း (၂) စပါးမျိုးအား မျိုးစေ့ချကိရိယာဖြင့် စိုက်ပျိုးပွဲပြုလုပ်

ပုသိမ် ဒီဇင်ဘာ ၁

ရောဝတီတိုင်းဒေသကြီး ပုသိမ်မြို့ အမှတ် (၁) ရပ်ကွက် ကြိုးတံတားအနီးရှိ တောင်သူဦးသန်းထွန်း၏ လယ်မြေခြောက်ဧကတွင် ရေဆင်းပေါ်ဆန်း (၂) စပါးမျိုးအား မျိုးစေ့ချကိရိယာ (Drum Seeder) ဖြင့် စိုက်ပျိုးပွဲကို ယနေ့နံနက်ပိုင်းက ကျင်းပရာ ခရိုင်စီမံခန့်ခွဲရေးနှင့် အုပ်ချုပ်ရေးကော်မတီဥက္ကဋ္ဌနှင့် ခရိုင်စိုက်တိုးဖြင့်အဖွဲ့ဝင်များ၊ မြို့နယ်စီမံခန့်ခွဲရေးနှင့် အုပ်ချုပ်ရေးကော်မတီဥက္ကဋ္ဌနှင့် မြို့နယ်စိုက်တိုးဖြင့်အဖွဲ့ဝင်များ၊ တောင်သူများ တက်ရောက်ကြသည်။

အခမ်းအနားတွင် ခရိုင်စိုက်တိုးဖြင့် ဥက္ကဋ္ဌနှင့် စိုက်ပျိုးရေးဦးစီးဌာန ခရိုင်ဦးစီးမှူးတို့က ကြခင်းစနစ်ပျောက်ရေး၊ ပန်းတိုင်အထွက်နှုန်းရရှိရေး ဆောင်ရွက်ကြရန်ဆွေးနွေးမှာကြားပြီး ဆောင်းသီးနှံနေကြာနှင့် ပိုက်ဆံလျှော်ဧကပြည့်စိုက်ပျိုးကြရန်ဖြည့်စွက်မှာကြားသည်။ ထို့နောက် မရမ်းချောင်းကျေးရွာသို့ သွားရောက်၍ ဆောင်းသီးနှံနေကြာ၊ ပိုက်ဆံလျှော်နှင့် ဟင်းသီးဟင်းရွက်များကို ယခင်နှစ်ကထက် ဆောလျင်စွာ စိုက်ပျိုးနိုင်ရန် ပေါင်းစပ်ညှိနှိုင်းဆောင်ရွက်ကြရန် မှာကြားခဲ့ကြောင်း သိရသည်။

ခရိုင် (ပြန်/ဆက်)

တောင်ကြီးမြို့၌ ကုသရေးဦးစီးဌာနမှ ပါမောက္ခ၊ အထူးကုဆရာဝန်ကြီးများက မွေးရာပါနှုတ်ခမ်းကွဲ၊ အာခေါင်ကွဲလူနာများအား ခွဲစိတ်ကုသပေးလျက်ရှိ

တောင်ကြီး ဒီဇင်ဘာ ၁

ရှမ်းပြည်နယ်ဝန်ကြီးချုပ် ဦးအောင်အောင်သည် ပြည်နယ်ဝန်ကြီးများ၊ ပြည်နယ်ဥပဒေချုပ်၊ တာဝန်ရှိသူများနှင့်အတူ ယနေ့နံနက်ပိုင်းတွင် တောင်ကြီးမြို့ စဝ်စံထွန်းဆေးရုံခုတင်(၅၀၀)၌ ခွဲစိတ်ကုသမှုခံယူပြီးစီးသွားသည့် မွေးရာပါနှုတ်ခမ်းကွဲ၊ အာခေါင်ကွဲလူနာများ၊ သွားနှင့်ခံတွင်းလူနာများအား လှည့်လည်ကြည့်ရှုပြီး အားပေးစကားပြောကြားကာ အာဟာရဖြည့်စားသောက်ဖွယ်ရာများ ပေးအပ်ကြသည်။

အဆိုပါ မွေးရာပါနှုတ်ခမ်းကွဲ၊ အာခေါင်ကွဲလူနာများနှင့် သွား၊ ခံတွင်း ခွဲစိတ်ကုသမှုတွင် ရှမ်းပြည်နယ်(တောင်ပိုင်း)ရှိ မြို့နယ်များမှ ၂၄ ဦး လာရောက်ခွဲစိတ်ကုသမှု ခံယူလျက်ရှိကြောင်းနှင့် ကျန်းမာရေးဝန်ကြီးဌာနနှင့် ရှမ်းပြည်နယ်အစိုးရအဖွဲ့၏ဦးဆောင်မှုဖြင့် ကုသရေးဦးစီးဌာနမှ ပါမောက္ခ၊ အထူးကုဆရာဝန်ကြီးများက မွေးရာပါနှုတ်ခမ်းကွဲ၊ အာခေါင်ကွဲလူနာများ ခွဲစိတ်ကုသမှုကို နိုဝင်ဘာ ၂၇ ရက်မှ ၃၀ ရက်အထိ တောင်ကြီးမြို့ စဝ်စံထွန်းဆေးရုံခုတင်(၅၀၀)၌ ဆောင်ရွက်ပေးကြသည်။

ထို့နောက် ပြည်နယ်ဝန်ကြီးချုပ်သည် စဝ်စံထွန်းဆေးရုံကြီး၌ ဆောက်လုပ်ရေးဝန်ကြီးဌာန အဆောက်အဦဦးစီးဌာန အဆောက်အဦအထူးအဖွဲ့(၁၁)က တာဝန်ယူဆောင်ရွက်လျက်ရှိသည့် LA စက်ခန်းတည်ဆောက်နေမှုကို ကြည့်ရှုစစ်ဆေးပြီး လိုအပ်သည်များကို ဆွေးနွေးမှာကြားသည်။

ယင်းနောက် ပြည်နယ်ဝန်ကြီးချုပ်သည် တောင်ကြီးမြို့ မြို့တော်ခန်းမ၌ ကျင်းပသည့် အမျိုးသမီးများအပေါ် အကြမ်းဖက်မှုပယောက်ရေး ၁၆ ရက်တာလှုပ်ရှားမှု အထိမ်းအမှတ်အခမ်းအနားသို့ တက်ရောက်အမှာစကားပြောကြားသည်။

အခမ်းအနားတွင် Awareness Video Clip ပြသပြီး အခြေခံပညာအထက်တန်းကျောင်းမှ ကျောင်းသူများနှင့် ပရဟိတဂေဟာမှ အမျိုးသမီးလေးများက ရိုးရာအကအလှများဖြင့်လည်းကောင်း၊ အမှတ်(၈)အခြေခံပညာအထက်တန်းကျောင်းမှ ကျောင်းသားကျောင်းသူများက အင်းတိုင်းရင်းသားအကဖြင့်လည်းကောင်း၊ ပရဟိတဂေဟာမှ သမီးငယ်လေးများက ပအိုဝ်းအကဖြင့်လည်းကောင်း၊ အမှတ်(၅)အခြေခံပညာအထက်တန်းကျောင်းမှ ကျောင်းသူများက အေရိုးဗစ်အကဖြင့်လည်းကောင်း ကပြဖျော်ဖြေတင်ဆက်ကြရာ ပြည်နယ်ဝန်ကြီးချုပ်နှင့် ဇနီး၊ တာဝန်ရှိသူများက ဂုဏ်ပြုချီးမြှင့်ငွေနှင့် ဂုဏ်ပြုလက်ဆောင်များ ပေးအပ်ခဲ့ကြကြောင်း သိရသည်။

မောင်မောင်သန်း(တောင်ကြီး)

ဒုတိယဝန်ကြီး ဦးရဲတင့် ဂွေးချိုကျေးရွာ အခြေခံပညာနှင့် စက်မှုစိုက်ပျိုးမွေးမြူရေး အထက်တန်းကျောင်း၌ ကျောင်းသား ကျောင်းသူများ ပညာသင်ကြားနေမှုများ ကြည့်ရှုအားပေး

နေပြည်တော် ဒီဇင်ဘာ ၁

ပြန်ကြားရေး ဝန်ကြီးဌာန ဒုတိယဝန်ကြီး ဦးရဲတင့်သည် ယနေ့နံနက်ပိုင်းက ချောက်မြို့နယ် ဂွေးချိုကျေးရွာ အခြေခံပညာနှင့် စက်မှုစိုက်ပျိုးမွေးမြူရေး အထက်တန်းကျောင်းသို့ ရောက်ရှိပြီး ကျောင်းသား ကျောင်းသူများ ပညာ သင်ကြားနေမှုများကို လိုက်လံကြည့်ရှုအားပေးသည်။

ထို့နောက် ကျောင်းခန်းမ၌ ခရိုင်ပညာရေးမှူးနှင့် တာဝန်ရှိသူများ၊ ချောက်မြို့ စက်မှုလက်မှု သိပ္ပံကျောင်းအုပ်ကြီး၊ ကျောင်းအုပ်ဆရာမကြီးနှင့် ဆရာ ဆရာမများ၊ ရပ်မိရပ်ဖများ၊ ကျောင်းသားမိဘများ၊ ကျောင်းသား ကျောင်းသူများနှင့် တွေ့ဆုံ၍ လူငယ်ရေးရာ ကိစ္စများ ရှင်းလင်းဆွေးနွေးသည်။

ဒုတိယဝန်ကြီးက လူငယ်ဘဝ၌ ပညာကို အဓိကသင်ယူကြရန်ဖြစ်ကြောင်း၊ အတတ်ပညာသာမက ဗဟုသုတပြည့်စုံပြီး မှန်ကန်စွာ တွေးခေါ် စဉ်းစားတတ်သည့် ဗလငါးတန်နှင့်ပြည့်ဝသော လူငယ်များဖြစ်အောင် ကြိုးစားကြစေလိုကြောင်း၊ ပညာကိုဆုံးခန်းတိုင် သင်ယူနိုင်ရေးနှင့် ဖွင့်လှစ်ပေးထားသည့် စက်မှု၊ စိုက်ပျိုးရေး၊ မွေးမြူရေးဘာသာရပ်များကို ကျွမ်းကျင်တတ်မြောက်အောင် ကြိုးစားကြရန်လိုကြောင်း။ ထူးချွန်စွာအောင်မြင်ကြပြီး သက်ဆိုင်ရာဘာသာရပ်အလိုက် သိပ္ပံများ၊ တက္ကသိုလ်များသို့ ကူးပြောင်းတက်လှမ်းသင်ကြားနိုင်ကြမည်ဆိုပါက ဒေသအတွက်နှင့် နိုင်ငံအတွက် အကျိုးပြုမည့် လူငယ်အတတ်ပညာရှင်များဖြစ်လာပြီး ဒေသဂုဏ်ကို မြင့်မားစေနိုင်ကြောင်း။

နိုင်ငံတော်က **"နိုင်ငံတော်ပံ့ပိုး ဖို့ပညာရေးကိုအားပေးမို့"** ဆိုသည့် ရည်မှန်းချက်နှင့်အညီ စိတ်ဓာတ်၊ စည်းကမ်း၊ ပညာထူးချွန်ထက်မြက်သော၊ ဗလငါးတန်ပြည့်ဝသော လူငယ်များ ပေါ်ထွန်းလာစေရေး မိဘများနှင့် ဆရာ ဆရာမများက ဝိုင်းဝန်းပြုစု ပျိုးထောင်ပေးကြစေလိုကြောင်း။ လူငယ်များ အသိပညာ ဗဟုသုတပြည့်ဝရေး စာပေလေ့လာဖတ်ရှုမှုကို အားပေးကြရန်နှင့် ကျောင်းစာကြည့်တိုက် ရှင်သန်ပ့ံပိုးနေစေရန် ဆောင်ရွက်ပေးကြစေလိုကြောင်း၊ ထို့ပြင် ပြည်သူလူထု၏ လိုလားချက်နှင့်အညီ စစ်မှန် စည်းကမ်းပြည့်ဝသည့် ဒီမိုကရေစီစနစ် ဖော်ဆောင်နိုင်ရေး မကြာမီကျင်းပမည့် ရွေးကောက်ပွဲ အောင်မြင်အောင် ဝိုင်းဝန်းဆောင်ရွက်ပေးကြစေလိုကြောင်း၊ အဖျက်အမှောင့်သမားများကို ဝိုင်းဝန်း ဖော်ထုတ်ပြီး ရွေးကောက်ပွဲတွင် မဲပေးခွင့်ရှိသူတိုင်း မဲပေးနိုင်ရေး၊ မိမိဒေသနှင့် နိုင်ငံ့အကျိုးကို အမှန်တကယ် စွမ်းဆောင်ပေးနိုင်မည့်သူများကို ရွေးချယ်မဲပေးသင့်ကြကြောင်း မှာကြားသည်။

ထို့နောက် ဒုတိယဝန်ကြီးက ကျောင်းစာကြည့်တိုက် အတွက် ပြန်ကြားရေး ဝန်ကြီးဌာနက လျှုဒါန်းသည့် စာအုပ်စာစောင်များ၊ အားကစားနှင့် လူငယ်ရေးရာ ဝန်ကြီးဌာနက လျှုဒါန်းသည့် အားကစားပစ္စည်းများကို ပေးအပ်ရာ ကျောင်းအုပ်ဆရာမကြီးက လက်ခံရယူသည်။

ထို့နောက် ခရိုင်ပညာရေးမှူးက ကျေးဇူးတင်စကား ပြောကြားပြီး ဒုတိယဝန်ကြီးက ဆရာ ဆရာမများ၊ ရပ်မိရပ်ဖများနှင့် ကျောင်းသား ကျောင်းသူများအား ရင်းရင်းနှီးနှီး နှုတ်ဆက်၍ လိုအပ်သည်များ မှာကြားသည်။

မွန်းလွဲပိုင်းတွင် ဒုတိယဝန်ကြီးသည် ကျောက်ပန်းတောင်းမြို့နယ် ပြန်ကြားရေးနှင့် ပြည်သူ့ဆက်ဆံရေးဦးစီးဌာနသို့ ရောက်ရှိပြီး စာကြည့်တိုက်နှင့် စာဖတ်ရှိန်မြင့်တင်ရေးပွဲတော် ဆောင်ရွက်ရန် ပြင်ဆင်ထားမှုများကို ကြည့်ရှုစစ်ဆေးကာ ဝန်ထမ်းများအား လုပ်ငန်းတာဝန်များ အရှိန်အဟုန်မပျက်ဆောင်ရွက်ရေး၊ ရွေးကောက်ပွဲ အောင်မြင်ရေးအတွက် ပေးအပ်လာသည့်တာဝန်များကို ကျေပွန်စွာထမ်းဆောင်ရေးတို့ကို မှာကြားခဲ့ကြောင်း သိရသည်။

မြို့နယ်(ပြန်/ဆက်)

ရှမ်းပြည်နယ်အတွင်း သမဝါယမလုပ်ငန်းများဖွံ့ဖြိုးတိုးတက်ရေး တာဝန်ရှိသူများ ကွင်းဆင်းဆောင်ရွက်

တောင်ကြီး ဒီဇင်ဘာ ၁

ရှမ်းပြည်နယ်သမဝါယမဦးစီးဌာန ပြည်နယ်ဦးစီးမှူး ဦးကျော်မိုးတင်နှင့် တာဝန်ရှိသူများသည် နိုဝင်ဘာ ၃၀ ရက်တွင် မောက်မယ်မြို့နယ် မိုင်းပုတ်ကျေးရွာအုပ်စု ခိုဆိုင်းကျေးရွာရှိ မိုးစပါးစိမ်ကိန်း(သက်တံ့ရောင်စိမ်ကိန်း) သီးနှံစိုက်ပျိုးဆောင်ရွက်လျက်ရှိသည့် ခိုဆိုင်းစိုက်ပျိုးရေးနှင့် အထွေထွေလုပ်ငန်းသမဝါယမအသင်းလီမိတက်က စိုက်ပျိုးထားရှိသည့် မိုးစပါးစိုက်ခင်းကို ကွင်းဆင်းကြည့်ရှုစစ်ဆေးပြီး မောက်မယ်မြို့နယ် သမဝါယမအသင်းစုလီမိတက်၏ ၂၀၂၄ - ၂၀၂၅ ဘဏ္ဍာနှစ်အတွက် နှစ်ပတ်လည်အရင်းရပ်ဆိုင်ရာ အစည်းအဝေးနှင့် အမှုဆောင်သစ် ရွေးချယ်ပွဲအခမ်းအနားသို့ တက်ရောက်သည်။

လမ်းညွှန်မှာကြား

ထို့နောက် ပြည်နယ်ဦးစီးမှူးနှင့် တာဝန်ရှိသူများသည် မိုးနဲမြို့၊ မောက်မယ်မြို့နှင့် နမ့်စန်(တ)မြို့နယ်တို့ရှိ မြို့နယ်သမဝါယမဦးစီးဌာန ဝန်ထမ်းများ၊ မြို့နယ်သမဝါယမအသင်းစုမှ အမှုဆောင်များနှင့် တွေ့ဆုံ၍ သမဝါယမကဏ္ဍမှဆောင်ရွက်လျက်ရှိသည့် ကုန်ထုတ်လုပ်မှု၊ ကုန်သွယ်မှု၊ ဝန်ဆောင်မှုလုပ်ငန်းများ အောင်မြင်အောင်ဆောင်ရွက်သွားကြရန်နှင့် စီမံကိန်းသီးနှံ(သက်တံ့ရောင်စီမံကိန်း) များကို လျာထားချက်အတိုင်း စိုက်ပျိုးဆောင်ရွက်ကြရန်၊ စီမံကိန်းသီးနှံ စိုက်ပျိုးထုတ်လုပ်မှု၊ ရောင်းဝယ်မှု၊ ကြိတ်ခွဲဖြန့်ဖြူးမှုလုပ်ငန်းစဉ်များ အောင်မြင်အောင် အကောင်အထည်ဖော်ဆောင်ရွက်သွားကြရန် လမ်းညွှန်မှာကြားခဲ့ကြောင်း သိရသည်။

ပိုးတောင်း

ဧရာဝတီတိုင်းဒေသကြီး ဟင်္သာတမြို့ ဥယျာဉ်မြောက်ရပ်ကွက် ပဒေသာစျေးနှင့် ဌေးဝင်းစျေးတို့တွင် နိုဝင်ဘာ ၂၈ ရက် နံနက်ပိုင်းက မြို့နယ်မီးသတ်ဦးစီးမှူး ဦးဥက္ကာ ဦးဆောင်၍ မီးသတ်တပ်ဖွဲ့ဝင်များ၊ မြို့နယ်ထွေထွေအုပ်ချုပ်ရေးဦးစီးဌာန၊ မြို့နယ်စည်ပင်သာယာရေး အဖွဲ့၊ မြို့နယ်လျှပ်စစ်၊ စက်မှုကြီးကြပ်၊ စျေးကော်မတီဝင်များနှင့် မီးဘေးကြိုတင်ကာကွယ်ရေး စစ်ဆေးဆောင်ရွက်စဉ်။ မင်းထက်သာ

မီးဘေးရှောင် မလောင်ခင်တား

စစ်ကိုင်းတိုင်းဒေသကြီး ဝန်ကြီးချုပ် နာဂကိုယ်ပိုင်အုပ်ချုပ်ခွင့်ရဒေသ လဟယ်မြို့ "ဟွေထိုက်" အသေးစားရေအားလျှပ်စစ်စီမံကိန်း တည်ဆောက်နေမှု လိုက်လံကြည့်ရှု

မုံရွာ ဒီဇင်ဘာ ၁

စစ်ကိုင်းတိုင်းဒေသကြီး ဝန်ကြီးချုပ် ဦးမြတ်ကျော်သည် တိုင်းဒေသကြီးဝန်ကြီးများ၊ နာဂကိုယ်ပိုင်အုပ်ချုပ်ခွင့်ရဒေသ ဦးစီးအဖွဲ့ဥက္ကဋ္ဌ၊ တိုင်းဒေသကြီးအဆင့် ဌာနဆိုင်ရာများနှင့်အတူ ယနေ့မွန်းလွဲပိုင်းတွင် နာဂကိုယ်ပိုင်အုပ်ချုပ်ခွင့်ရဒေသ လဟယ်မြို့နယ်အတွင်းရှိ "ဟွေထိုက်"အသေးစားရေအားလျှပ်စစ်စီမံကိန်းကို သွားရောက်ကြည့်ရှုစစ်ဆေးသည်။

ကြည့်ရှုစစ်ဆေး

ကြည့်ရှုစစ်ဆေးစဉ် တိုင်းဒေသကြီးဝန်ကြီးချုပ်က တည်ဆောက်ရေးလုပ်ငန်းများ စံချိန်စံညွှန်းမီ အရည်အသွေးကောင်းမွန်စွာ တည်ဆောက်ပြီးစီးရေး၊ ကုန်ကြမ်းပစ္စည်းများ လုပ်ငန်းခွင်သို့ အချိန်မီရောက်ရှိရေးနှင့် သတ်မှတ်ကာလအတွင်း တည်ဆောက်ရေးလုပ်ငန်းများ ပြီးစီးအောင် ဆောင်ရွက်သွားရေးတို့ကို မှာကြားပြီး တည်ဆောက်ရေးလုပ်ငန်းများ ဆောင်ရွက်နေမှုများကို ကြည့်ရှုစစ်ဆေး၍ လိုအပ်သည်များကို ဖြည့်ဆည်းပေါင်းစပ် ဆောင်ရွက်ပေးသည်။

အဆိုပါစီမံကိန်းသည်"ဟွေထိုက်"ချောင်းပေါ်တွင် ရေထိန်းတမံတစ်ခုတည်ဆောက်၍ ရေသိုလှောင်ပြီး ရရှိလာမည့် ရေအားအမြင့်ကို အသုံးပြု၍ ၄ မဂ္ဂါဝပ် တပ်ဆင်စက်အင်အားရှိ နှစ်စဉ် လျှစ်စစ်ခတ်အား ၂၀ ဒသမ ၃၈၁ ကီလိုဝပ် နာရီသန်းပေါင်းထုတ်လုပ်နိုင်မည့် စီမံကိန်းဖြစ်ကြောင်း သိရသည်။

ဆက်လက်၍ တိုင်းဒေသကြီး ဝန်ကြီးချုပ်နှင့် တာဝန်ရှိသူများသည် လဟယ်မြို့ နာဂရိုးရာ ယဉ်ကျေးမှုပြတိုက်၌ ကျင်းပသည့် နာဂကိုယ်ပိုင်အုပ်ချုပ်ခွင့်ရဒေသ လဟယ်ဒေသ/မြို့နယ်အဆင့် ဌာနဆိုင်ရာများ၊ မြို့မိမြို့ဖများ၊ နာဂစာပေနှင့် ယဉ်ကျေးမှုအဖွဲ့များနှင့် တွေ့ဆုံပွဲအခမ်းအနားသို့ တက်ရောက်၍ တိုင်းဒေသကြီးဝန်ကြီးချုပ်က အမှာစကားပြောကြားသည်။

ထို့နောက် နာဂကိုယ်ပိုင်အုပ်ချုပ်ခွင့်ရဒေသ လဟယ်မြို့နယ် စီမံခန့်ခွဲရေးနှင့် အုပ်ချုပ်ရေး ကော်မတီဥက္ကဋ္ဌနှင့် နာဂဦးစီးအဖွဲ့ဥက္ကဋ္ဌတို့က မြို့နယ်များအတွင်း ဒေသဖွံ့ဖြိုးတိုးတက်ရေးလုပ်ငန်းများ ဆောင်ရွက်နေမှုအခြေအနေများနှင့် ၂၀၂၅ ခုနှစ် ပါတီစုံဒီမိုကရေစီ အထွေထွေရွေးကောက်ပွဲ အောင်မြင်စွာကျင်းပနိုင်ရေး လုပ်ငန်းများကြိုတင်စီမံဆောင်ရွက်ထားရှိမှု အခြေအနေများကို ရှင်းလင်းတင်ပြကြသည်။

ယင်နေ့ကတိုင်းဒေသကြီးအဆင့် ဌာနဆိုင်ရာများနှင့် တိုင်းဒေသကြီးဌာနဆိုင်ရာများက မိမိတို့ ဌာနများအလိုက် နာဂကိုယ်ပိုင်အုပ်ချုပ်ခွင့်ရဒေသ အတွင်း ပညာရေး၊ ကျန်းမာရေး၊ လူမှုရေး၊ စီးပွားရေး၊ စိုက်ပျိုးရေး၊ မွေးမြူရေး၊ လမ်းပန်းဆက်သွယ်ရေးနှင့် ဒေသဖွံ့ဖြိုးတိုးတက်ရေးလုပ်ငန်းများ ဆောင်ရွက်ပေးနေမှု အခြေအနေများနှင့် ပတ်သက်၍ ရှင်းလင်းပြောကြားရာ တိုင်းဒေသကြီးဝန်ကြီးချုပ်က လိုအပ်သည်များ ဖြည့်စွက်မှာကြားခဲ့ကြောင်း သိရသည်။

တိုင်းဒေသကြီး(ပြန်/ဆက်)

ဘားအံမြို့၌ မီးခိုးမြှုင်ငွေ့ညစ်ညမ်းမှုထိန်းချုပ်ရေး လုပ်ငန်းညှိနှိုင်းအစည်းအဝေး ကျင်းပ

ဘားအံ ဒီဇင်ဘာ ၁

ကရင်ပြည်နယ် ဘားအံမြို့နယ်အတွင်း တောမီးနှင့် အခြားမီးများကြောင့် မီးလောင်မှု Hotspots အရေအတွက် များပြားနေခြင်းကို လျှော့ချရေးနှင့် မီးခိုးမြှုင်ငွေ့ ညစ်ညမ်းမှုထိန်းချုပ်ရေးလုပ်ငန်းများ အကောင်အထည်ဖော်နိုင်ရေး အတွက် ပြည်နယ်အဆင့် လုပ်ငန်းအဖွဲ့အစည်းအဝေးကို နိုဝင်ဘာ ၂၉ ရက်က ဘားအံခရိုင် ပတ်ဝန်းကျင်ထိန်းသိမ်းရေး ဦးစီးဌာနအစည်းအဝေးခန်းမ၌ ကျင်းပသည်။

ဦးစွာကရင်ပြည်နယ် သယံဇာတရေးရာဝန်ကြီး ဦးဇော်ဝင်းက ယခုအခါ ပွင့်လင်းရာသီသို့ရောက်ရှိနေပြီဖြစ်သည့်အတွက် လအလိုက် အမှန်တကယ် အကောင်အထည်ဖော်ဆောင်ရွက်နိုင်မည့် မီးခိုးမြှုင်ငွေ့ ညစ်ညမ်းမှု Hotspots အရေအတွက် လျှော့ချရေးနှင့် မီးခိုးမြှုင်ငွေ့ ညစ်ညမ်းမှု ထိန်းချုပ်ရေးလုပ်ငန်းများကို ပူးပေါင်းပါဝင် ဆောင်ရွက်ပေးကြရန် လိုအပ်ကြောင်း အမှာစကားပြောကြားသည်။

ဆက်လက်၍ ကရင်ပြည်နယ် သဘာဝပတ်ဝန်းကျင်ထိန်းသိမ်းရေးဦးစီးဌာန လက်ထောက်ညွှန်ကြားရေးမှူး ဦးမျိုးသူရက လုပ်ငန်းဆောင်ရွက်ချက်များကို ရှင်းလင်းတင်ပြရာ တက်ရောက်လာသည့် ဌာနဆိုင်ရာများက ဝိုင်းဝန်းအကြံပြု ဆွေးနွေးခဲ့ကြောင်း သိရသည်။

စိုးစိုးအေး(ပြန်/ဆက်)

မင်္ဂလာဒုံမြို့နယ်၌ အခွန်ဆိုင်ရာ အသိပညာပေးဆွေးနွေးပွဲ ကျင်းပ

ရန်ကုန် ဒီဇင်ဘာ ၁

ရန်ကုန်တိုင်းဒေသကြီး မင်္ဂလာဒုံမြို့နယ်တွင် မြို့နယ်အခွန်ဦးစီးဌာနမှူးရုံးအနေဖြင့် ပြည်ထောင်စု၏ အခွန်အကောက်ဥပဒေအပါအဝင် တည်ဆဲအခွန်ဥပဒေများအရ လိုက်နာဆောင်ရွက်ရမည့် ကိစ္စရပ်များနှင့်စပ်လျဉ်း၍ အခွန်ဆိုင်ရာအသိပညာပေး ရှင်းလင်းဆွေးနွေးပွဲကို ယမန်နေ့က မြို့နယ်အထွေထွေအုပ်ချုပ်ရေး ဦးစီးဌာနအစည်းအဝေးခန်းမ၌ ကျင်းပသည်။

အဆိုပါဆွေးနွေးပွဲတွင် မြို့နယ်အခွန်ကောက်ခံမှုအထောက်အကူပြုအဖွဲ့ဥက္ကဋ္ဌ မြို့နယ်အုပ်ချုပ်ရေးမှူး ဦးထူးကျော်က အမှာစကားပြောကြားပြီး မြို့နယ်အခွန်ဦးစီးဌာနမှူး ဦးအောင်နိုင်သူက အခွန်ဆိုင်ရာ ကိစ္စရပ်များနှင့် ပတ်သက်၍ ရှင်းလင်းဆွေးနွေးရာ မြို့နယ်အဆင့် ဌာနဆိုင်ရာများနှင့် လုပ်ငန်းရှင်အခွန်ထမ်းများ တက်ရောက်ခဲ့ကြောင်း သိရသည်။

မင်းသိန်းထွန်း

အားကောင်းသောမုန်တိုင်းငယ်၏အရှိန်ကြောင့် မြန်မာ့ပင်လယ်ပြင်တွင် လှိုင်းအသင့်အတင့်ရှိမည်

နေပြည်တော် ဒီဇင်ဘာ ၁

အားကောင်းသောမုန်တိုင်းငယ် အခြေအနေ

ယနေ့မွန်းလွဲ ၃ နာရီခွဲ တိုင်းထွာချက်များအရ ဘင်္ဂလားပင်လယ်အော် အနောက်တောင်ပိုင်းနှင့် ယင်းနှင့်ဆက်စပ်လျက်ရှိသော ဘင်္ဂလားပင်လယ်အော်အနောက်အလယ်ပိုင်း၊ အိန္ဒိယနိုင်ငံ တမီးလ်နာဒူးမြောက်ပိုင်း-ပူဒုချယ်ရီကမ်းခြေနှင့် အင်ဒရာပရာဒေ့ရှ်တောင်ပိုင်းကမ်းခြေတို့တွင် ဖြစ်ပေါ်နေသော အားကောင်းသောမုန်တိုင်းငယ်သည် သိသိသာသာ ရွှေ့လျားခြင်းမရှိဘဲ မြန်မာနိုင်ငံ ကိုကိုးကျွန်းမြို့၏ အနောက်-အနောက်တောင်ဘက် ရေမိုင် ၇၅၀ ခန့်၊ အိန္ဒိယနိုင်ငံ ပူဒုချယ်ရီမြို့၏ အရှေ့မြောက်ဘက် ရေမိုင် ၇၅ မိုင်ခန့်နှင့် ချင်းနိုင်မြို့၏ အရှေ့တောင်ဘက် ရေမိုင် ၂၀ ခန့်အကွာ ပင်လယ်ပြင်ကို ဗဟိုပြုနေသည်။

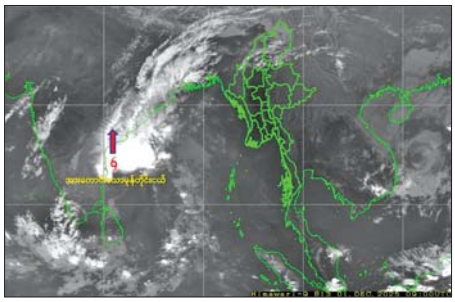

အားကောင်းသောမုန်တိုင်းငယ်၏ လက်ရှိအခြေအနေမှာ မြန်မာနိုင်ငံဘက်သို့ ဦးတည်ရွှေ့လျားမည့် အခြေအနေမရှိပါသဖြင့် အဝါရောင်အဆင့်ဟု သတ်မှတ်သည်။

အားကောင်းသောမုန်တိုင်းငယ်၏ တည်နေရာ၊ ဗဟိုချက်လေဖိအားနှင့် လေတိုက်နှုန်း

အဆိုပါ အားကောင်းသောမုန်တိုင်းငယ်သည် မြန်မာစံတော်ချိန် မွန်းလွဲ ၃ နာရီခွဲတွင် မြောက်လတ္တီကျူ ၁၂ ဒသမ ၉ ဒီဂရီနှင့် အရှေ့လောင်ဂျီကျူ ၈၀ ဒသမ ၆ ဒီဂရီတွင်ရှိပြီး ဗဟိုချက် လေဖိအား ၁၀၀၂ ဟက်တိုပါစကယ်နှင့် အမြင့်ဆုံးလေတိုက်နှုန်းမှာ တစ်နာရီလျှင် မိုင် ၄၀ နှုန်းခန့် ဖြစ်သည်။

နောက် ၁၂ နာရီအတွင်းခန့်မှန်းချက်

အဆိုပါ အားကောင်းသောမုန်တိုင်းငယ်သည် အိန္ဒိယနိုင်ငံ တမီးလ်နာဒူးမြောက်ပိုင်း-ပူဒုချယ်ရီကမ်းခြေနှင့် အင်ဒရာပရာဒေ့ရှ်တောင်ပိုင်းကမ်းခြေတို့နှင့်အပြိုင် မြောက်ဘက်သို့ ဖြည်းညင်းစွာ ဆက်လက်ရွှေ့လျားနိုင်ပြီး နောက် ၁၂ နာရီအတွင်း မုန်တိုင်းငယ်အဖြစ် အားလျော့သွားနိုင်သည်ဟု ခန့်မှန်းရသည်။

သတိပေးနှိုးဆော်ချက်

အဆိုပါ အားကောင်းသောမုန်တိုင်းငယ်၏အရှိန်ကြောင့် မြန်မာ့ပင်လယ်ပြင်တွင် လှိုင်းအသင့်အတင့်ရှိမည်။ လှိုင်းအမြင့်မှာ မြန်မာ့ကမ်းရိုးတန်းတစ်လျှောက်နှင့် ကမ်းလွန်ပင်လယ်ပြင်တို့တွင် ၀ါးပေမှ ခုနစ်ပေခန့် ရှိနိုင်သည်။

အကြံပြုချက်

သို့ဖြစ်၍ အားကောင်းသောမုန်တိုင်းငယ်၏ အရှိန်ကြောင့် ပြည်တွင်းလေကြောင်းပျံသန်းရေး၊ မြန်မာ့ကမ်းရိုးတန်းတစ်လျှောက်နှင့် ကမ်းလွန်ပင်လယ်ပြင်တို့ရှိ ကမ်းနီး ကမ်းဝေး ငါးဖမ်းရေယာဉ်များ၊ သင်္ဘောများအနေဖြင့်လည်း ကြိုတင်သတိပြုနိုင်ပါရန် အသိပေးနှိုးဆော်အပ်ပါသည်။

မိုး/ဇလ

အမှုန်းစကားကို ဆန့်ကျင်ကြ၊ တားဆီးကြရမည်

လူမျိုး၊ ကိုးကွယ်ရာဘာသာ၊ ကျား/မ(သို့မဟုတ်) မည်သူမည်ဝါ ဖြစ်သည်ဆိုသည့် အကြောင်းအရာ တို့အပေါ်အခြေပြု၍ လူပုဂ္ဂိုလ်တစ်ဦး(သို့မဟုတ်) လူအုပ်စုတစ်စုကို မျှတမှုမရှိစွာ ဝေဖန်သည့် (သို့မဟုတ်) မလိုမုန်းထားမှုကို ဖော်ပြသည့် ဆက်ဆံမှုတစ်မျိုးမျိုးကို ရည်ညွှန်းပြီး အကြမ်းဖက်ရန် လှုံ့ဆော်ခြင်းသည် အမုန်းစကားပင် ဖြစ်သည်။

အမုန်းစကားပြန့်ပွားခြင်းသည် လူ့အဖွဲ့အစည်းအတွင်း ခွဲခြားဆက်ဆံမှုနှင့် အကြမ်းဖက်မှုကိုဖြစ်ပေါ်စေပြီး ဂုဏ်သိက္ခာရှိစွာ နေထိုင်ရန်နှင့် ငြိမ်းချမ်းပြီး ညီညွတ်သည့် လူ့အဖွဲ့အစည်း တည်ဆောက်ရန် မျှော်မှန်းချက်တို့ကို ထိခိုက်စေသည့်အပြင် အကျင့်စာရိတ္တကိုလည်း ထိပါးစေသည်။

သို့ဖြစ်၍ပြည်သူများအနေဖြင့် အမုန်းစကား များကို ရှုတ်ချရန်နှင့် တားဆီးရန် စီမံဆောင်ရွက်ရမည်။ အမုန်းစကားဆန့်ကျင်သည့် လှုပ်ရှား မှုများတွင် အားလုံးပါဝင်ရန်နှင့် ပံ့ပိုးအားပေးရမည်။

KK Park နယ်မြေအတွင်းရှိ အွန်လိုင်းလိမ်လည်မှုနှင့် လောင်းကစားမှုများကျူးလွန်ရာတွင် အသုံးပြုသည့် အဆောက်အအုံ ခုနစ်လုံး ဖြိုချဖျက်ဆီးပြီးစီး၊ ရှေကုက္ကိုလ်နယ်မြေအတွင်းရှိ တရားမဝင်အဆောက်အအုံ ၁၃ လုံး ချိပ်ပိတ်သိမ်းဆည်းပြီးဖြစ်

နေပြည်တော် ဒီဇင်ဘာ ၁

မြန်မာနိုင်ငံ အစိုးရအနေဖြင့် အွန်လိုင်းလိမ်လည်မှုများနှင့် အွန်လိုင်းလောင်းကစားမှုများ အများဆုံးအခြေချလုပ်ကိုင်လျက်ရှိကြသည့် ရှေကုက္ကိုလ်နယ်မြေနှင့် KK Park နယ်မြေများ၌ လုံခြုံရေးတပ်ဖွဲ့ဝင်များ၊ အုပ်ချုပ်ရေးအဖွဲ့အစည်းများနှင့် ဒေသတွင်း တာဝန်ရှိသူများအပါအဝင် အဖွဲ့စုံပါဝင်သည့် ပူးပေါင်းအဖွဲ့ဖြင့် တရားမဝင်အဆောက်အအုံများ အတွင်း ဝင်ရောက်ရှင်းလင်းခြင်း၊ အွန်လိုင်းလိမ်လည်လောင်းကစားမှု လုပ်ငန်းစဉ်များတွင် အသုံးပြုခဲ့သည့် သိမ်းဆည်းရမိပစ္စည်းများနှင့် တရားမဝင် အဆောက်အအုံများအား စနစ်တကျဖြိုချဖျက်ဆီးခြင်းများ ဆက်လက်ဆောင်ရွက်လျက်ရှိသည်။

ဖြိုချဖျက်ဆီးပြီးဖြစ်

ထိုသို့ဆောင်ရွက်လျက်ရှိရာ ယနေ့တွင် မြဝတီ-မဲ့ထော်သလေး (KK Park) အဝိုင်း (၃) နယ်မြေအတွင်းရှိ တရားမဝင်အဆောက်အအုံများဖြစ်သော တစ်ထပ်အဆောက်အအုံ တစ်လုံး၊ နှစ်ထပ်အဆောက်အအုံ လေးလုံး၊ လေးထပ်အဆောက်အအုံနှစ်လုံး စုစုပေါင်း တရားမဝင်အဆောက်အအုံ ခုနစ်လုံးကို ထပ်မံဖြိုချဖျက်ဆီးခဲ့သဖြင့် အဝိုင်း(၃)နယ်မြေအတွင်းရှိ အဆောက်အအုံ ၄၂၅ လုံးအနက် ယနေ့အထိ ၁၃၅ လုံး ဖြိုချဖျက်ဆီးခဲ့ကြောင်းနှင့် KK Park နယ်မြေအတွင်းရှိ တရားမဝင် အဆောက်အအုံစုစုပေါင်း ၆၃၅ လုံးအနက် ၂၈၃ လုံးကို ဖြိုချဖျက်ဆီးပြီးဖြစ်ကြောင်း သိရသည်။

အလားတူ ရှေကုက္ကိုလ်နယ်မြေအတွင်း၌လည်း ရှင်းလင်းဖော်ထုတ်မှုများကို နိုဝင်ဘာ ၁၈ ရက်မှ စတင်ဆောင်ရွက်ခဲ့ရာ ယနေ့တွင်လည်း ရှေကုက္ကိုလ်နယ်မြေအတွင်းရှိ အွန်လိုင်းလိမ်လည်မှုနှင့် ဆက်နွယ်သော အဆောက်အအုံ ၆၁ လုံးတို့ကို ထပ်မံစစ်ဆေးခဲ့ရာ အွန်လိုင်းလိမ်လည်မှုနှင့် လောင်းကစားမှုလုပ်ငန်းများ လုပ်ကိုင်နေသူများကို တွေ့ရှိရခြင်း မရှိဘဲ လုပ်ငန်းလုပ်ဆောင်ရာတွင် အသုံးပြုသည့် ပစ္စည်းများကိုလည်း တစ်ပါတည်း ဖြုတ်သိမ်း ယူဆောင်သွားခဲ့ကြောင်း စစ်ဆေးတွေ့ရှိရသည်။

ထို့ပြင် ရှေကုက္ကိုလ်နယ်မြေအတွင်း အွန်လိုင်းလိမ်လည်မှုများ လုပ်ဆောင်ရာတွင် အသုံးပြုခဲ့သည့် အဆောက်အအုံများအား နိုဝင်ဘာ ၁၈ ရက်မှ စတင်စစ်ဆေးခဲ့ရာ ယနေ့အထိ တရားမဝင်အဆောက်အအုံ ၁၄၀ ကို စစ်ဆေးတွေ့ရှိရပြီး အဆိုပါအဆောက်အအုံများကို ပြန်လည်အသုံးပြုမှုမရှိစေရေးအတွက် သိမ်းဆည်းချိပ်ပိတ်ခြင်းများကို ဆက်လက်ဆောင်ရွက်လျက်ရှိရာ ယနေ့အတွင်း တရားမဝင်အဆောက်အအုံ ၁၃ လုံးကို ထပ်မံ ချိပ်ပိတ်သိမ်းဆည်းနိုင်ခဲ့ပြီး တရားမဝင် အဆောက်အအုံစုစုပေါင်း ၁၃၂ လုံး ချိပ်ပိတ်သိမ်းဆည်းပြီးဖြစ်ကြောင်း သိရသည်။

ရှေကုက္ကိုလ်နယ်မြေအတွင်း စုစုပေါင်း ဖော်ထုတ်ရှင်းလင်းမှုများအရ ယနေ့အထိ မြန်မာနိုင်ငံအတွင်းသို့ တရားမဝင် ဝင်ရောက်နေထိုင်သည့် ပြည်ပနိုင်ငံသား စုစုပေါင်း ၁၉၅၄ ဦးနှင့် အွန်လိုင်းလိမ်လည်လောင်းကစားမှုကျူးလွန်ရာတွင် အသုံးပြုသည့် ကွန်ပျူတာ ၃၃၁၀၊ မိုဘိုင်းဖုန်း ၂၁၈၇၀၊ Star Link ဘန်း ၁၀၂ လုံး၊ Router ၂၂ လုံးနှင့် လုပ်ငန်းသုံးပစ္စည်းအများအပြားကို စိစစ်တွေ့ရှိ ဖမ်းဆီးရမိခဲ့ပြီး သိမ်းဆည်းရမိပစ္စည်းများအား စနစ်တကျ ဖျက်ဆီးရှင်းလင်းခဲ့ကြောင်းနှင့် ဖော်ထုတ်ရှင်းလင်းခြင်းများကို ဆက်လက်ဆောင်ရွက်သွားမည်ဖြစ်ကြောင်း သိရသည်။

ကရင်ပြည်နယ် မြဝတီမြို့-ရှေကုက္ကိုလ်နယ်မြေတွင် အွန်လိုင်းလောင်းကစားမှုများ၊ အွန်လိုင်းလိမ်လည်မှုများ အပါအဝင် ဒုစရိုက်မှုများ ကျူးလွန်ခဲ့ကြသည့် တရုတ်နိုင်ငံသား ၁၃၁ ဦးနှင့် ပါကစ္စတန်နိုင်ငံသား ၃၀ စုစုပေါင်း ပြည်ပနိုင်ငံသား ၁၆၁ ဦးတို့အား ယနေ့တွင် မြန်မာ-ထိုင်း အမှတ်(၂) ချစ်ကြည်ရေးတံတားမှ တစ်ဆင့် သက်ဆိုင်ရာနိုင်ငံများသို့ လူသားချင်း စာနာထောက်ထားမှုနှင့် နိုင်ငံအချင်းချင်း ချစ်ကြည်ရင်းနီးမှုတို့ကို ရှေးရှု၍ ဥပဒေ လုပ်ထုံးလုပ်နည်းများနှင့်အညီ ထပ်မံ လွှဲပြောင်းပေးသည်။

၂၀၂၅ ခုနှစ် ဧနီနဝါရီ ၃၀ ရက်မှ ဒီဇင်ဘာ ၁ ရက်အထိ မြန်မာနိုင်ငံအတွင်းသို့ တရားမဝင် ဝင်ရောက်လာသည့် ပြည်ပနိုင်ငံသား စုစုပေါင်း ၁၂၉၄၅ ဦး ထိန်းသိမ်းနိုင်ခဲ့ကြောင်းနှင့် ယင်းနိုင်ငံသားအားလုံးကို စစ်ဆေးပြီးစီးခဲ့ကြောင်း၊ ၎င်းတို့အနက်မှ ၁၀၁၉၀ ကို ထိုင်းနိုင်ငံမှ တစ်ဆင့် သက်ဆိုင်ရာနိုင်ငံများသို့ ဥပဒေ လုပ်ထုံးလုပ်နည်းနှင့်အညီ စနစ်တကျ ပြည်နှင်လွှဲပြောင်းပေးခဲ့ပြီး ကျန်ရှိသည့် ပြည်ပနိုင်ငံသား ၂၇၅၅ ဦးကို သက်ဆိုင်ရာနိုင်ငံများသို့ လွှဲပြောင်းပေးရန် အသင့်ဖြစ်နေပြီဖြစ်ကြောင်းနှင့် ၎င်းတို့ကို ကောင်းမွန်စွာ ထိန်းသိမ်းစောင့်ရှောက်ထားရှိကြောင်း သိရသည်။

နိုင်ငံတော်အစိုးရအနေဖြင့် အွန်လိုင်းလိမ်လည်လောင်းကစားမှု ကျူးလွန်မှုများကို အမျိုးသားရေးတာဝန်တစ်ရပ်အဖြစ် ခံယူကာ မြန်မာနိုင်ငံအတွင်း လုံးဝအခြေမပြုနိုင်ရေး ပြည်တွင်းအင်အားစုများ အပြင် အိမ်နီးချင်းနိုင်ငံအဖိုးရများနှင့်လည်း ပေါင်းစပ်ညှိနှိုင်း၍ ဆက်လက်ဆောင်ရွက်သွားမည်ဖြစ်ကြောင်း သိရသည်။

သတင်းစဉ်

တရားမဝင် နိုင်ငံခြားသားများ ထားရှိသည့် ငါးထပ်တိုက် အဆောက်အအုံကို ဝင်ရောက်ရှင်းလင်းစဉ်။

မီးရှို့ဖျက်ဆီးမည့် အွန်လိုင်းလိမ်လည်မှုနှင့် လောင်းကစားမှုများ ကျူးလွန်ရာတွင် အသုံးပြုခဲ့သည့် အသုံးအဆောင်ပစ္စည်းများကို တွေ့ရစဉ်။

တရားမဝင် နိုင်ငံခြားသားများ ထားရှိသည့် တစ်ထပ်တိုက် အဆောက်အအုံကို ဝင်ရောက်ရှင်းလင်းစဉ်။

KK Park နယ်မြေအိုင်း(၃)တွင် တရားမဝင်ဆောက်လုပ်ထားသည့် တစ်ထပ်လူနေအဆောက်အအုံ မဖြိုဖျက်မီ(ဝဲပုံ)နှင့် ဖြိုဖျက်ပြီး (ယာပုံ)ကို တွေ့ရစဉ်။

KK Park နယ်မြေအိုင်း(၃)တွင် တရားမဝင်ဆောက်လုပ်ထားသည့် လေးထပ်တိုက်အမှတ် C 6 လူနေအဆောက်အအုံ မဖြိုဖျက်မီ (အေပါ်ပုံ)နှင့် ဖြိုဖျက်ပြီး (အောက်ပုံ)ကို တွေ့ရစဉ်။

KK Park နယ်မြေအိုင်း(၃)တွင် တရားမဝင်ဆောက်လုပ်ထားသည့် နှစ်ထပ်စားသောက်ခန်းအဆောက်အအုံ မဖြိုဖျက်မီ(ဝဲပုံ)နှင့် ဖြိုဖျက်ပြီး (ယာပုံ)ကို တွေ့ရစဉ်။

ရှမ်းပြည်နယ်(မြောက်ပိုင်း) ကျောက်မဲမြို့နယ် တောင်ထိပ်ကျေးရွာ ဒုဌဝတီမြစ်အနီးဌ အွန်လိုင်းလိမ်လည်လောင်းကစားမှုလုပ်ငန်းများ

လုပ်ကိုင်နေသူများအား အဆောက်အအုံများ၊ လုပ်ငန်းသုံးပစ္စည်းများနှင့်အတူ ဖမ်းဆီးရမိ

နေပြည်တော် ဒီဇင်ဘာ ၁

နိုင်ငံတကာနှင့် တစ်ကမ္ဘာလုံးကို အန္တရာယ်ပေးနေသည့် အွန်လိုင်းလိမ်လည်မှုများ၊ အွန်လိုင်းလောင်းကစားမှုများ တိုက်ဖျက်ရေးလုပ်ငန်းများကို နိုင်ငံတော်အစိုးရအနေဖြင့် အမျိုးသားရေးတာဝန်တစ်ရပ်အဖြစ် ခံယူကာ အလေးထား တိုက်ဖျက်ဆောင်ရွက်လျက်ရှိပြီး မြန်မာနိုင်ငံအတွင်း လုံး၀ အခြေပြုနိုင်ရေးအတွက် ပြည်တွင်း အင်အားစုများအပြင် အိမ်နီးချင်းနိုင်ငံ အစိုးရများနှင့် လည်း ပေါင်းစပ်ညှိနှိုင်း၍ အဆိုပါ ဒုစရိုက်မှုနှိမ်နင်းရေး လုပ်ငန်းများကို တက်ကြွစွာဆောင်ရွက်လျက်ရှိရာ နိုဝင်ဘာ ၃၀ ရက်နှင့် ယနေ့တို့တွင် ရှမ်းပြည်နယ် (မြောက်ပိုင်း) ကျောက်မဲမြို့နယ် တောင်ထိပ် ကျေးရွာအနီးဌ အွန်လိုင်းလိမ်လည် လောင်းကစားမှုလုပ်ငန်းများ လုပ်ကိုင်နေသည့် ပြည်ပနိုင်ငံသား ၂၈ ဦးအား အွန်လိုင်းလိမ်လည်လောင်းကစားမှုများ ပြုလုပ်ရာတွင် အသုံးပြုသည့် ဆက်စပ်ပစ္စည်းများ၊ လူနေအဆောက်အအုံများနှင့် အတူ ဖမ်းဆီးရမိခဲ့သည်။

ကျောက်မဲမြို့နယ် အတွင်း နယ်မြေလုံခြုံရေး ဆောင်ရွက်နေသည့် လုံခြုံရေးတပ်ဖွဲ့ဝင်များသည် နိုဝင်ဘာ ၃၀ ရက်တွင် ကျောက်မဲမြို့နယ် တောင်ထိပ်ကျေးရွာ၏တောင်ဘက် ဒုဌဝတီမြစ်အနီးသို့ရောက်ရှိစဉ် မသက်ဘဖွယ်ရာ အဆောက်အအုံများကို တွေ့ရှိရသဖြင့် ဝင်ရောက်ရှာဖွေစစ်ဆေးခဲ့ရာ အွန်လိုင်းဂွေကြေး လိမ်လည်မှုနှင့် လောင်းကစားမှုများ လုပ်ဆောင်နေသည့် နေရာဖြစ်ကြောင်း တွေ့ရှိရပြီး လုပ်ငန်းလုပ်ကိုင်နေကြသူများအား မတွေ့ရှိရဘဲ အလျား ပေ ၆၀၊ အနံပေ ၃၀ ရှိ သွပ်မိုး သုံးထပ်သားကာ အိပ်ဆောင်ခြောက်လုံး၊ အလျား ပေ ၆၀၊ အနံပေ ၃၀ ရှိ သွပ်မိုး သုံးထပ်သားကာ လုပ်ငန်းဆောင်ငါးလုံး၊ အလျား ပေ ၆၀၊ အနံပေ ၃၀ ရှိ သွပ်မိုး သုံးထပ်သားကာ အစားအစာသိုလှောင်ရုံခြောက်လုံး၊ အလျား ပေ ၆၀၊ အနံပေ ၃၀ ရှိ ဆောက်လုပ်ဆဲ လုပ်ငန်းဆောင်တစ်လုံး၊ အလျား ပေ ၆၀၊ အနံပေ ၃၀ ရှိ ဆောက်လုပ်ဆဲ အိပ်ဆောင်တစ်လုံး၊ အလျား ပေ ၈၀၊ အနံ ၁၅ ပေရှိ အထွေထွေသုံးအဆောင်တစ်လုံး၊ အလျား ပေ ၈၀ ၊ အနံ ၁၀ ပေရှိ သုံးထပ်သားကာ တန်းလျားရှည်အိမ်သာ တစ်လုံး၊ အလျား ပေ ၃၀၊ အနံ ၁၀ ပေရှိ အိပ်ခန်းတွဲ လေးခန်းတွဲ အိပ်ဆောင်တစ်လုံး၊ အိပ်ခန်းလေးခန်းတွဲ (ရိက္ခာစတိုပါ) နှစ်ထပ်ဆောင်တစ်လုံး၊ မီးစက်အကြီး တစ်လုံး၊ ၁၅ ပေအမြင့် ကင်းစောင့် သစ်သားမျှော်စင် ငါးလုံး၊ အလျား ပေ ၂၀၊ အနံ ၁၀ ပေ အိပ်ဆောင်တန်းလျားတစ်လုံး၊ အလျား ပေ ၇၀၀၊ အနံပေ ၄၀၀ သွပ်ကာခြံဝင်းတစ်ခု၊ ALL IN ONE DESKTOP ကွန်ပျူတာ အလုံး ၃၀၊ STAR LINK ဗဏ်း ၁၀ ခု၊ AIR COOLER တစ်လုံး၊ XIAOMI ဝိုင်ဖိုင်စက်နှစ်လုံး၊ SOUND BOX တစ်လုံး၊ POWER STATION သုံးလုံး၊ ဂွေရေတွက်စက် တစ်လုံး၊ ဂွေကတ် ဖြတ်စက် သုံးလုံး၊ ကွန်ပျူတာ ဆက်စပ်ပစ္စည်းများနှင့် အခြားလျှပ်စစ်သုံးပစ္စည်းများကို တွေ့ရှိသိမ်းဆည်းရမိခဲ့ကြောင်း သိရသည်။

ဆက်လက်၍ လုံခြုံရေးတပ်ဖွဲ့ဝင်များသည် နယ်မြေလုံခြုံရေး လုပ်ငန်းများ ဆက်လက်ဆောင်ရွက်စဉ် တောင်ထိပ်ကျေးရွာအနီး ထပ်မံ၍ရှင်းလင်းရာ အဆိုပါနေရာ၏မြောက်ဘက်တွင် အွန်လိုင်းလိမ်လည် လောင်းကစားမှုများ လုပ်ကိုင်နေသူများ ဖြစ်သည့် တရုတ်နိုင်ငံသား ၁၀ ဦးအား လည်းကောင်း၊ ယနေ့တွင် အဆိုပါနေရာ၏မြောက်ဘက် တောင်ထိပ်ကျေးရွာ၏ တောင်ဘက်တွင် တရုတ်နိုင်ငံသား ၁၀ ဦးအား လည်းကောင်း၊ တောင်ထိပ်ကျေးရွာ၏ မြောက်ဘက်ရှိ ပုံဝိုးကျေးရွာ အနီးတွင်လည်း တရုတ်နိုင်ငံသား ရှစ်ဦးအား လည်းကောင်း အသီးသီး ဖမ်းဆီးရမိခဲ့သည်။

ပါဝင်ပတ်သက်သူများအား စနစ်တကျ စိစစ်ဖော်ထုတ်

နိုင်ငံတော်အနေဖြင့် အွန်လိုင်းလိမ်လည် လောင်းကစားမှု ကျူးလွန်ခြင်းများ ပပျောက်စေရေးကို မြန်မာနိုင်ငံအတွင်း ကျယ်ကျယ်ပြန့်ပြန့် ဆက်လက်နှိမ်နင်းသွားမည်ဖြစ်ပြီး ၎င်း လုပ်ငန်းများတွင် ပါဝင်ပတ်သက်နေသူများနှင့် နောက်ကွယ်မှ ကြိုးကိုင်နေသူများအား ဖော်ထုတ်ဖမ်းဆီး၍ ထိထိရောက်ရောက် ပြင်းပြင်းထန်ထန် အရေးယူနိုင်ရေး အိမ်နီးချင်းနိုင်ငံများ၊ ဒေသတွင်းနိုင်ငံများ၊ နိုင်ငံတကာ အဖွဲ့အစည်းများနှင့် တက်ကြွစွာ ပူးပေါင်း ဆောင်ရွက်လျက်ရှိပါသည်။ ထို့ကြောင့် အဆိုပါ သိမ်းဆည်းရမိ အွန်လိုင်းလိမ်လည် လောင်းကစားမှုများ ပြုလုပ်ရာတွင်အသုံးပြုသည့် ဆက်စပ်ပစ္စည်းများ၊ လူနေအဆောက်အအုံများ၊ နေရာထိုင်ခင်းများအား မီးရှို့ဖျက်ဆီးခဲ့ပြီး ဖမ်းဆီးရမိသူများနှင့် ပါဝင်ပတ်သက်သူများအား စနစ်တကျ စိစစ်ဖော်ထုတ်ကာ တရားဥပဒေနှင့်အညီ တရားစွဲဆိုအရေးယူ ဆောင်ရွက်နိုင်ရေးနှင့် ပြည်ပ နိုင်ငံသားများအား လူသားချင်း စာနာထောက်ထားမှုနှင့် နိုင်ငံအချင်းချင်း ချစ်ကြည်ရင်းနှီးမှုတို့ကို ရှေးရှု၍ သက်ဆိုင်ရာနိုင်ငံများသို့ ပြန်လည်လွှဲပြောင်း ပေးအပ်နိုင်ရေး ဆောက်ရွက်သွားမည်ဖြစ်ကြောင်း သိရသည်။

သတင်းစဉ်

ကျောက်မဲမြို့အနီး အွန်လိုင်းလိမ်လည်လောင်းကစားမှု လုပ်ကိုင်နေသူများအား လူနေအဆောက်အအုံများ၊ လုပ်ငန်းသုံးပစ္စည်းများနှင့်အတူ ဖမ်းဆီးရမိနေရာပြပုံ။

ဖမ်းဆီးရမိသည့် တရုတ်နိုင်ငံသားများကို တွေ့ရစဉ်။

ကျောက်မဲမြို့နယ် တောင်ထိပ်ကျေးရွာအနီး အွန်လိုင်းဂွေကြေး လိမ်လည်မှုနှင့် လောင်းကစားမှုများ လုပ်ဆောင်ရာနေရာတွင် အသုံးပြုခဲ့သည့် ဆက်စပ်ပစ္စည်းများကိုတွေ့ရစဉ်။

ကျောက်မဲမြို့နယ် တောင်ထိပ်ကျေးရွာအနီး အွန်လိုင်းဂွေကြေး လိမ်လည်မှုနှင့် လောင်းကစားမှုများ လုပ်ဆောင်ခဲ့သည့်နေရာရှိ အဆောက်အအုံများကို မီးရှို့ဖျက်ဆီးနေစဉ်။

ကျောက်မဲမြို့နယ် တောင်ထိပ်ကျေးရွာအနီး အွန်လိုင်းဂွေကြေး လိမ်လည်မှုနှင့် လောင်းကစားမှုများ လုပ်ဆောင်ခဲ့သည့်နေရာရှိ အဆောက်အအုံများကို စက်ယန္တရားဖြင့် ဖျက်ဆီးနေစဉ်။

ဧရာဝတီတိုင်းဒေသကြီး ဖျာပုံမြို့ အထက(၂)၌ ဒီဇင်ဘာ ၁ ရက်က မြို့နယ်မီးသတ်ဦးစီးမှူး ဦးဇော်မင်း ဦးဆောင်သော သန္တေ တပ်ဖွဲ့ဝင်များက မီးမြှိမ်းသတ်နည်းလက်တွေ့သရုပ်ပြသ ဆောင်ရွက်စဉ်။

ဓိုးဟိန်းထက်

စစ်ကိုင်းတိုင်း ဒေသကြီး ကျွန်းလှမြို့နယ်၌ နိုဝင်ဘာ ၃၀ ရက်က မြို့နယ်မီးသတ်ဦးစီးဌာန ဦးစီးမှူး ဦးဇော်လင်းဟန်နှင့် သန္တေ မီးသတ်တပ်ဖွဲ့ဝင်များက မီးဘေးကြိုတင်ကာကွယ်ရေး ရေကန်များ ရေဖြည့်ထားခြင်းရှိ/မရှိ စစ်ဆေးစဉ်။ မျိုးဝင်းညိုု (ကျွန်းလှ)

၂၀၂၅ ခုနှစ် ပါတီစုံဒီမိုကရေစီအထွေထွေရွေးကောက်ပွဲအတွက် မဲစာရင်းများပြည်စုံမှန်ကန်စေရေး တစ်အိမ်တက်ဆင်း ကွင်းဆင်းဆောင်ရွက်

၂၀၂၅ ခုနှစ် ပါတီစုံဒီမိုကရေစီအထွေထွေရွေးကောက်ပွဲ အောင်မြင်စွာကျင်းပနိုင်ရေးအတွက် မဲဆန္ဒရှင်အမည်စာရင်းများ ဒုတိယအကြိမ်ကပ်ထားကြေညာပေးလျက်ရှိရာ ပြည်သူများ လာရောက်ကြည့်ရှုမှုအပြင် မိမိတို့မဲစာရင်းများ ပါ၊ မပါသိရှိနိုင်ရန် တာဝန်ရှိသူများက တစ်အိမ်တက်ဆင်းစနစ်ဖြင့် မဲစာရင်းများ တိုက်ဆိုင်စစ်ဆေးခြင်းများကို ဆောင်ရွက်ပေးလျက်ရှိသည်။

ထိုသို့ဆောင်ရွက်ရာတွင် အိမ်ထောင်စုလူဦးရေစာရင်းတွင် ပါဝင်သည့်အမည်စာရင်းနှင့် မဲစာရင်း၌ပါဝင်သည့်အမည်စာရင်း မှန်၊ မမှန်စိစစ်၍ မဲစာရင်း၌ မိမိအမည်မပါဝင်ပါက ပုံစံ(၃)ဖြင့် လည်းကောင်း၊ မဲစာရင်းတွင် အမည်စာရင်းမပါဝင်သင့်သူများ ပါဝင်နေပါက ပုံစံ(၄)ဖြင့် ကန့်ကွက်ခြင်း၊ မဲစာရင်းပါအချက်အလက်များ မှားယွင်းနေပါက ပုံစံ(၄-ဂ)ဖြင့် ပြင်ဆင်လွှာတင်သွင်းခြင်းများကို ဆောင်ရွက်ပေးလျက်ရှိသည်။

လားရှိုးမြို့တွင် ဆောင်ရွက်စဉ်။ ခရိုင်(ပြန်/ဆက်)

ရန်ကင်းမြို့နယ်တွင် ဆောင်ရွက်စဉ်။ မြို့နယ်(ပြန်/ဆက်)

ကလောမြို့နယ်တွင် ဆောင်ရွက်စဉ်။ ကျော်ဝင်း(ကလော)

ချောက်မြို့နယ်တွင် ဆောင်ရွက်စဉ်။ မြို့နယ်(ပြန်/ဆက်)

ပုသိမ်ကြီးမြို့နယ်တွင် ဆောင်ရွက်စဉ်။ မြို့နယ်(ပြန်/ဆက်)

ကြည့်မြင်တိုင်မြို့နယ်တွင် ဆောင်ရွက်စဉ်။ မြို့နယ်(ပြန်/ဆက်)

ပေါက်ခေါင်းမြို့နယ်တွင် ဆောင်ရွက်စဉ်။ ဖုန်းကျော်ဇင်(ပြန်/ဆက်)

အင်းစိန်မြို့နယ်တွင် ဆောင်ရွက်စဉ်။ ခရိုင်(ပြန်/ဆက်)

တွံတေးမြို့နယ်တွင် ဆောင်ရွက်စဉ်။ မျိုးလှိုင်(တွံတေး)

မင်္ဂလာဒုံမြို့နယ်တွင် ဆောင်ရွက်စဉ်။ မင်းသိန်းထွန်း

တောင်ကြီးမြို့နယ်တွင် ဆောင်ရွက်စဉ်။ ပြည်နယ်(ပြန်/ဆက်)

ပုဗ္ဗသီရိမြို့နယ်တွင် ဆောင်ရွက်စဉ်။ အောင်ကို(ပုဗ္ဗသီရိ)

ကမမောင်းမြို့နယ်တွင် ဆောင်ရွက်စဉ်။ ကမမောင်း(ပြန်/ဆက်)

သဲကုန်းမြို့နယ်တွင် ဆောင်ရွက်စဉ်။ မြို့နယ်(ပြန်/ဆက်)

၂၀၂၅ ခုနှစ် ပါတီစုံဒီမိုကရေစီအထွေထွေရွေးကောက်ပွဲအတွက် မဲစာရင်းများပြည့်စုံမှန်ကန်စေရေး တစ်အိမ်တက်ဆင်း ကွင်းဆင်းဆောင်ရွက်

လသာမြို့နယ်တွင် ဆောင်ရွက်စဉ်။ နေလင်း(ပြန်/ဆက်)

သုံးခွမြို့နယ်တွင် ဆောင်ရွက်စဉ်။ စည်သူလင်း(ပြန်/ဆက်)

လမ်းမတော်မြို့နယ်တွင် ဆောင်ရွက်စဉ်။ ကျော်ဆန်းမြင့်

ရေကြည်မြို့နယ်တွင် ဆောင်ရွက်စဉ်။ မြို့နယ်(ပြန်/ဆက်)

အုတ်တွင်းမြို့နယ်တွင် ဆောင်ရွက်စဉ်။ ခင်ခင်မာ(ပြန်/ဆက်)

မအူပင်မြို့နယ်တွင် ဆောင်ရွက်စဉ်။ အောင်မြင့်မြတ်(ပြန်/ဆက်)

သာကေတမြို့နယ်တွင် ဆောင်ရွက်စဉ်။ မြို့နယ်(ပြန်/ဆက်)

ကျောက်တန်းမြို့နယ်တွင် ဆောင်ရွက်စဉ်။ မြို့နယ်(ပြန်/ဆက်)

ကျုံပျော်မြို့နယ်တွင် ဆောင်ရွက်စဉ်။ မြို့နယ်(ပြန်/ဆက်)

ဒဂုံမြို့နယ်တွင် ဆောင်ရွက်စဉ်။ ကျော်သူဟိန်း(ပြန်/ဆက်)

မြဝတီမြို့နယ်တွင် ဆောင်ရွက်စဉ်။ ဆောင်းနှင်းဖြူ(ပြန်/ဆက်)

မြောက်ဥက္ကလာပမြို့နယ်တွင် ဆောင်ရွက်စဉ်။
သက်လွင်စိုး(ပြန်/ဆက်)

လှိုင်သာယာ(အရှေ့ပိုင်း)မြို့နယ်တွင် ဆောင်ရွက်စဉ်။
ဇွဲထက်ကို(ပြန်/ဆက်)

လှိုင်သာယာ(အနောက်ပိုင်း)မြို့နယ်တွင် ဆောင်ရွက်စဉ်။
မြို့နယ်(ပြန်/ဆက်)

မင်္ဂလာတောင်ညွှန့်မြို့နယ်တွင် ဆောင်ရွက်စဉ်။
ကျော်စိုးမိုး(မင်္ဂလာတောင်ညွှန့်)

တန့်ယန်းမြို့နယ်၌ တန်ဖိုးငွေကျပ် ၂၄၉၉ သိန်းတန်ဖိုးနှင့် လွိုင်လင်မြို့နှင့် လားရှိုးမြို့တို့၌ တန်ဖိုးငွေကျပ်သိန်း ၂၂၄၀ တန်ဖိုးရှိ စိတ်ပြောင်းဆေးဝါးများ သိမ်းဆည်းရမိ

နေပြည်တော် ဒီဇင်ဘာ ၁

တန့်ယန်းမြို့နယ်၌ တန်ဖိုးငွေကျပ် ၂၄၉۹ သိန်း တန်ဖိုးနှင့် လွိုင်လင်မြို့နှင့် လားရှိုးမြို့တို့၌ တန်ဖိုးငွေကျပ်သိန်း ၂၂၄၀ တန်ဖိုးရှိ စိတ်ပြောင်းဆေးဝါးများ သိမ်းဆည်းရမိခဲ့ကြောင်း မြန်မာနိုင်ငံရဲတပ်ဖွဲ့မှ သိရသည်။

ဖြစ်စဉ်မှာ နိုဝင်ဘာ ၂၈ ရက် နံနက် ၁၁ နာရီ ၁၀ မိနစ်တွင် မူးယစ်ဆေးဝါးတားဆီးနှိမ်နင်းရေး ရဲတပ်ဖွဲ့မှတပ်ဖွဲ့ဝင်များ ပါဝင်သောပူးပေါင်းအဖွဲ့သည် သတင်းအရ တန့်ယန်းမြို့နယ် နမ့်ဟူးလွယ်ကာ ကျေးရွာအနီး၌ တာချီလိတ်မြို့ ဝိန်းကျောက်ရပ်ကွက်နေ စိုင်းညီညီဦး(ခ)စိုင်းရွှေအောင်(၃၆)နှစ် မောင်းနှင်လာသည့် HONDA ODYSSEY အမျိုးအစားယာဉ်အား ရပ်တန့်စစ်ဆေးရာဖွေခဲ့ရာ ယာဉ်ပေါ်မှ စိတ်ပြောင်းဆေးဝါးများဖြစ်သည့် ကက်တမင်း ၁၃ ဘမ ၅ ကီလို (တစ်ကီလိုလျှင် ငွေကျပ်သိန်း ၁၃၀ နှုန်းဖြင့် ၎င်းဒေသတန်ဖိုးငွေကျပ် ၁၇၅၅ သိန်း)၊ HAPPY WATER အဆီရည် သုည ဒသမ ၁၇ လီတာ (တစ်လီတာလျှင် ငွေကျပ်သိန်း ၃၀၀၀ နှုန်းဖြင့် ၎င်းဒေသတန်ဖိုးငွေကျပ် သိန်း ၅၁၀)နှင့် ERIMIN-5 ဆေးပြား ၂၆၀၀ (တစ်ပြားလျှင်ငွေကျပ် ၉၀၀၀ နှုန်းဖြင့် ၎င်းဒေသတန်ဖိုးငွေကျပ် ၂၃၄ သိန်း)တို့ကို သိမ်းဆည်းရမိသဖြင့် စိုင်းညီညီဦး(ခ)စိုင်းရွှေအောင်အား မူးယစ်ဆေးဝါးနှင့် စိတ်ကိုပြောင်းလဲစေသော ဆေးဝါးများဆိုင်ရာဥပဒေအရ အရေးယူထားသည်။

ထို့ပြင် နိုဝင်ဘာ ၂၈ ရက် နံနက် ၈ နာရီတွင် မူးယစ်ဆေးဝါးတားဆီးနှိမ်နင်းရေး ရဲတပ်ဖွဲ့မှ တပ်ဖွဲ့ဝင်များပါဝင်သောပူးပေါင်းအဖွဲ့သည် သတင်းအရ လွိုင်လင်မြို့ ရပ်ကွက်(၂) လွိုင်လင်-တောင်ကြီးသွားကားလမ်းပေါ်၌ ပုဗ္ဗသီရိမြို့နယ် တပင်ရွှေထီးရပ်ကွက်နေ သက်ထွန်းအောင်(ခ)ရန်ကြီးအောင်(၃၆)နှစ် မောင်းနှင်ပြီး ဘားအံမြို့ အမှတ်(၉) ရပ်ကွက်နေသူများဖြစ်ကြသည့် ငြိမ်းချမ်းအောင်(ခ)နော်ဆိုင်း(၃၆)နှစ်နှင့် သန်းနိုင်ဦး(ခ)အာရုဏ်ဦး(၄၃)နှစ်တို့ လိုက်ပါလာသည့် TOYOTA HILUX အမျိုးအစားယာဉ်အား ရပ်တန့်စစ်ဆေးရာဖွေခဲ့ရာ ယာဉ်ပေါ်မှ စိတ်ပြောင်းဆေးဝါး HAPPY WATER နှစ်ကီလို (တစ်ကီလိုလျှင်ငွေကျပ်သိန်း ၁၁၀၀ နှုန်းဖြင့် ၎င်းဒေသ တန်ဖိုးငွေကျပ်သိန်း ၂၂၀၀)အား သိမ်းဆည်းရမိပြီး ကွင်းဆက်စစ်ဆေးဖော်ထုတ်ချက်အရ ယင်းနေ့ နံနက် ၁၁ နာရီတွင် မူးယစ်ဆေးဝါး တားဆီးနှိမ်နင်းရေးရဲတပ်ဖွဲ့မှ တပ်ဖွဲ့ဝင်များ ပါဝင်သောပူးပေါင်းအဖွဲ့သည် စိတ်ပြောင်းဆေးဝါးများ ရောင်းချပေးသူ လားရှိုးမြို့ ရပ်ကွက်(၅) နယ်မြေ(၂)နေ နော်ဆန်(ခ)အားဘုံ(၄၂)နှစ်၏ နေအိမ်ကို ဝင်ရောက်ရှာဖွေရာ ၎င်းနှင့်အတူ အဆိုပါရပ်ကွက်နေ အိုက်ထွန်း(၃၂)နှစ်ကိုတွေ့ရှိရပြီး နေအိမ်ခြံဝင်းအတွင်းရှိ MARK-X ယာဉ်ပေါ်မှ စိတ်ပြောင်းဆေးဝါး HAPPY WATER သုည ဒသမ ၀၈ ကီလို (တစ်ကီလိုလျှင် ငွေကျပ်သိန်း ၅၀၀ နှုန်းဖြင့် ၎င်းဒေသတန်ဖိုး ငွေကျပ်သိန်း ၄၀) ထပ်မံ သိမ်းဆည်းရမိသဖြင့် သက်ထွန်းအောင်(ခ)ရန်ကြီးအောင်၊ ငြိမ်းချမ်းအောင်(ခ)နော်ဆိုင်း၊ သန်းနိုင်ဦး(ခ)အာရုဏ်ဦး၊ နော်ဆန်(ခ)အားဘုံနှင့် အိုက်ထွန်းတို့ ငါးဦးကို မူးယစ်ဆေးဝါးနှင့် စိတ်ကိုပြောင်းလဲစေသောဆေးဝါးများ ဆိုင်ရာဥပဒေအရ အရေးယူထားကြောင်း သိရသည်။

ပြစ်မှုကျူးလွန်သူ စိုင်းညီညီဦး(ခ)စိုင်းရွှေအောင်အား သိမ်းဆည်းရမိသည့် စိတ်ပြောင်းဆေးဝါးများနှင့်အတူ တွေ့ရစဉ်။

သတင်းစဉ်

❖ **ကျောပိုးမှ**

"ပြိုင်ပွဲမှာ အောင်မြင်မှုတွေရရှိအောင် ကြိုးစားဖို့ ပြိုင်ပွဲဝင်အားလုံးက စိတ်အားထက်သန်နေပါတယ်။ ဒီနေ့ ကြိုတင်သွားတဲ့အတွက် ထိုင်းနိုင်ငံမှာ ဒီဇင်ဘာ ၃ ရက်ကစပြီး လေ့ကျင့်မှုတွေ လုပ်ဆောင်နိုင်မှာ ဖြစ်တဲ့အတွက် ပြိုင်ပွဲအနေအထားနဲ့ အသားကျသွားမှာပါ။ ပြိုင်ပွဲမှာ ကနေ့/ကယက်လေ့လော့တွေနဲ့ ယှဉ်ပြိုင်မှာ ဖြစ်တဲ့အတွက် ကျွန်တော်တို့အသုံးပြုမယ့်လေ့တွေက ကွန်တိန်နာတွေနဲ့ ကြိုတင်ရောက်ရှိနေပါပြီ"ဟု မြန်မာနိုင်ငံ လေ့လော့အဖွဲ့ချုပ်မှ ကနေ့/ကယက် လေ့လော့နည်းပြ ဦးသက်လွင်ဝင်းက ပြောသည်။

ကနေ့/ကယက် လေ့လော့ နည်းပြ ဦးသက်လွင်ဝင်း

မြန်မာနိုင်ငံ ကိုယ်စားပြုအသင်းတွင် နည်းပြသုံးဦး၊ အားကစားသမား ၁၇ ဦး ပါဝင်ပြီး မြန်မာနိုင်ငံ အသင်းအနေဖြင့် ပြိုင်ပွဲစတင်သည့် ဒီဇင်ဘာ ၁၀ ရက်မှ ၁၂ ရက်အထိ ပြိုင်ပွဲအမျိုးအစားအလိုက် ပါဝင်ယှဉ်ပြိုင်သွားမည်ဖြစ်ကာ ဒီဇင်ဘာ ၁၀ ရက်တွင် မီတာ ၅၀၀ ပြိုင်ပွဲ ယှဉ်ပြိုင်မှု ပွဲစဉ်လေးပွဲ၊ ဒီဇင်ဘာ ၁၁ ရက်တွင် မီတာ ၂၀၀ ပြိုင်ပွဲ ယှဉ်ပြိုင်မှု ပွဲစဉ်သုံးပွဲနှင့် ဒီဇင်ဘာ ၁၂ ရက်တွင် မီတာ ၂၀၀ ပြိုင်ပွဲ ပွဲစဉ်သုံးပွဲ ပါဝင်ယှဉ်ပြိုင်မည်ဖြစ်ကြောင်း မြန်မာနိုင်ငံလေ့လော့အဖွဲ့ချုပ်မှ သိရသည်။

"ကျွန်တော့်အဖွဲ့အနေနဲ့ ကမ္ဘောဒီးယားဆီးဂိမ်းပြီးတဲ့ အချိန်ကနေဆက်လက်ပြီး စခန်းသွင်း လေ့ကျင့်မှုတွေ ဆောင်ရွက်ခဲ့တာပါ။ အဲဒီလိုစခန်းသွင်း လေ့ကျင့်မှုတွေမှာ အရင်လက်ရှေးစင်ဟောင်းတွေ အပြင် ပြည်နယ်နဲ့တိုင်းဒေသကြီး ပြိုင်ပွဲတွေက လူသစ်တွေကိုလည်း ရွေးချယ်စုဖွဲ့ပြီးတော့ လေ့ကျင့်စေခဲ့တာဖြစ်ပါတယ်။ ဆီးဂိမ်းပြိုင်ပွဲမှာ ကနေ/ကယက် လေ့လော့အဖွဲ့အနေနဲ့ အင်တိုက်အားတိုက် ယှဉ်ပြိုင်သွားမှာဖြစ်ပြီး အထူးသဖြင့် အဓိကပြိုင်ဘက်တွေ ဖြစ်တဲ့ အိမ်ရင်နိုင်ငံ၊ အင်ဒိုနီးရှားနဲ့ ဗီယက်နမ်နိုင်ငံတို့ကို သတိထားယှဉ်ပြိုင်သွားမှာပါ။ ပြိုင်ပွဲမှာ မြန်မာ၊ စင်ကာပူ၊ ဖိလစ်ပိုင်၊ အင်ဒိုနီးရှား၊ မလေးရှား၊ ဗီယက်နမ်နဲ့ တခြားနိုင်ငံတွေကလည်း ပါဝင်ယှဉ်ပြိုင်ကြမှာပါ" ဟု နည်းပြ ဦးသက်လွင်ဝင်းက ရှင်းပြသည်။

မြန်မာနိုင်ငံ လေ့လော့အဖွဲ့ချုပ်အနေဖြင့် နိုင်ငံ့ဂုဏ်ဆောင် ဆုတံဆိပ်များစွာရရှိထားပြီး ယခုကျင်းပမည့် (၃၃)ကြိမ်မြောက် အရှေ့တောင်အာရှ အားကစားပြိုင်ပွဲတွင်လည်း နိုင်ငံ့ဂုဏ်ဆောင် ဆုတံဆိပ်များစွာ ထပ်မံဆွတ်ခူးပေးနိုင်ရန် မျှော်မှန်းကြိုးပမ်းလျက်ရှိသည်။

"ပွဲစဉ် ၁၀ ပွဲထဲက အမျိုးသားကနေးလေ့ပြိုင်ပွဲမှာ မီတာ ၅၀၀ အမျိုးသား တစ်ယောက်လော်၊ မီတာ ၂၀၀ အမျိုးသားနှစ်ယောက်လော်၊ မီတာ ၂၀၀ အမျိုးသားလေးယောက်လော်နဲ့ ကနေးအမျိုးသမီး နှစ်ယောက်လော် မီတာ ၂၀၀၊ ကနေးအမျိုးသမီး နှစ်ယောက်လော် မီတာ ၅၀၀ စတဲ့ပြိုင်ပွဲငါးပွဲ၊ ကယက် လေ့ပြိုင်ပွဲမှာ မီတာ ၂၀၀ အမျိုးသားနှစ်ယောက်လော်၊ မီတာ ၂၀၀ အမျိုးသားလေးယောက်လော်ဆိုပြီး သီးသန့်ပြိုင်ပွဲနှစ်ပွဲရှိပါတယ်။ ကျား/မပေါင်း ယှဉ်ပြိုင်ရတဲ့ မီတာ ၂၀၀ အမျိုးသား အမျိုးသမီး နှစ်ယောက်လော်၊ မီတာ ၅၀၀ အမျိုးသား အမျိုးသမီး နှစ်ယောက်လော်၊ မီတာ ၅၀၀ အမျိုးသား အမျိုးသမီး လေးယောက်လော်ဆိုပြီး ပြိုင်ပွဲငါးပွဲနဲ့ စုစုပေါင်းပြိုင်ပွဲ ၁၀ ပွဲကို နိုင်ငံကိုယ်စားပြုအဖြစ် ယှဉ်ပြိုင်သွားမှာပါ။ အားကစားပြိုင်ပွဲဆိုတာ နိုင်ငံတစ်နိုင်ငံရဲ့ ဂျိုးချစ်စိတ်၊ နိုင်ငံချစ်စိတ်နဲ့ စည်းလုံးညီညွတ်မှုကိုပြသတဲ့ ပုံရိပ်တစ်ခုပါ။ ဒါကြောင့် ကျွန်တော်တို့ အဖွဲ့အနေနဲ့ အစဉ်အမြဲ ဆုရရှိနေတာဖြစ်တဲ့အတွက် (၃၃)ကြိမ်မြောက် ပြိုင်ပွဲမှာလည်း အောင်ပန်းနှင့်အတူ နိုင်ငံ့ဂုဏ်ဆောင် ဆုတံဆိပ်တွေ ပွေ့ပိုက်သယ်ဆောင်ပြီး ပြန်လာနိုင်မယ်လို့ ယုံကြည်ပါတယ်" ဟု နည်းပြ ဦးသက်လွင်ဝင်းက ပြောကြားသည်။

သစ္စာ(MNA)၊ ဓာတ်ပုံ - ဇွဲမာန်

ရန်ကုန်မြို့နှင့် မန္တလေးမြို့အတွက် ရည်ညွှန်းလက်ကားဈေးနှုန်းများနှင့် ပြည်ထောင်စုနယ်မြေ နေပြည်တော်၊ တိုင်းဒေသကြီး/ပြည်နယ် မြို့တော်များအတွက် ရည်ညွှန်းလက်လီဈေးနှုန်းများ

၂-၁၂-၂၀၂၅ ကျပ်/လီတာ

Fuel (လက်လီဈေးနှုန်း)	ရန်ကုန်	မန္တလေး	နေပြည်တော်	ပဲခူး	မကွေး	တောင်ငူ	စစ်တွေ	ဟင်္သာတ	မော်လမြိုင်	လားရှိုး	တောင်ကြီး	ကျိုင်းတောင်	ဟာအစ	ကျပ်/လီတာ
92 Ron	၂၄၉၀	၂၆၀၅	၂၅၇၀	၂၅၀၅	၂၆၁၀	၂၆၂၅	၂၅၆၀	၄၄၀	၂၅၅၅	၂၆၁၅	၂၆၁၅	၂၆၂၅	၂၈၉۹	
95 Ron	၂۹۷၀	၂၆၆၅	၂۹۷۵	၂۹۷۵	၂۹۷۵	၂۹۷۵	၂۹۷۵	۵۵۵	၂۹۵۵	၂۹۷۵	၂۹۷۵	၂۹۷۵	၂۹۷۵	
HSD (500 ppm)	၂۹۵۵	၂၆၃၀	၂۹۵۵	၂۹۵۰	၂၆၁۵	၂၆၆۰	၂၆၆۵	၂۹۵۵	-	၂۹۸۰	၂၆၀۵	၂၆۰۰	၂၆۵۰	၂۹۷۰
HSD (50 ppm)	၃၀၃۰	၃၀۵۵	၃၀۰۰	၃၀۵۵	၃၀۵۰	၃၀۶۵	၃၀۶۵	၃၀۰۰	۵۶۵۰	၃၃۵۵	၃၀۷۰	၃၀۶۵	၃၀۵۵	၃۵۵۵
HSD (10 ppm)	၃၀۷۰	၃၀۵۵	၃၀۰۰	၃၀۵۵	၃၀۵۰	၃၀۶۵	၃၀۶۵	၃၀۰۰	-	၃၃۵۵	၃၀۷۰	၃၀۶۵	၃၀۵۵	၃۵۵۵

ကျပ်/လီတာ

Fuel (ဂေတီကားဈေးနှုန်း)	ရန်ကုန်	မန္တလေး
92 Ron	[illegible]	[illegible]
95 Ron	[illegible]	[illegible]
HSD (500 ppm)	[illegible]	[illegible]
HSD (50 ppm)	[illegible]	[illegible]
HSD (10 ppm)	[illegible]	[illegible]

မှတ်ချက်။ (၁) MOPS ဈေးနှုန်းပေါ်တွင် အခြေခံတွက်ချက်ထားခြင်းဖြစ်ပါသည်။

(၂) သုံးစွဲသူမိဘာပြည်သူများအနေဖြင့် စက်သုံးဆီများထယ်ယူသုံးစွဲရာတွင် ကျေနပ်မှုမရှိပါက ကော်မတီ၏ အောက်ဖော်ပြပါဖုန်းနံပါတ်များသို့ လုံခြုံစိတ်ချစွာဖြင့် သတင်းပေးတိုင်ကြားနိုင်ပါကြောင်း အသိပေးအပ်ပါသည်-

ဝဖ၅- ၄၁၁၃၇၃၊ ဝ၉-၂၅၄၆၂၅၄၇၇

ဝဖ၅- ၄၁၁၂၅၅၊ ဝ၉-၇၇၅၂၉၃၆၃၂

စက်သုံးဆီတင်သွင်းသိုလှောင်ဖြန့်ဖြူးခြင်းလုပ်ငန်းကြီးကြပ်ရေးကော်မတီ

○ (၃၃)ကြိမ်မြောက်မှ

ဇူးလတ်နဒီ (အား/ကာသိပ္ပံ)၊ အိစန္ဒာဇော် (ဇရာဝတီ)၊ နောက်တန်း-ဇွန်ယုယဦး (ဇရာဝတီ)၊ ဖြူဖွေး (ရန်ကုန်ယူနိုက်တက်)၊ ယုယုနိုင် (ရန်ကုန်ယူနိုက်တက်)၊ လင်းလဲ့ဦး (အား/ကာသိပ္ပံ)၊ သန်းသန်းနွယ် (အား/ကာသိပ္ပံ)၊ နှင်းပွင့်အေး (အား/ကာသိပ္ပံ)၊ မေသက်မွန်မြင့် (သစ္စာအားမာန်)၊ အလယ်တန်း-လင်းမြင့်ဝိုရ် (အား/ကာသိပ္ပံ)၊ ဖြူဖြူဝင်း (ဇရာဝတီ)၊ နော်ထက်ထက်ဝေ (ဇရာဝတီ)၊ ခင်ဝိုဝိုထွန်း (သစ္စာအားမာန်)၊ ဝင်းဝင်း (သစ္စာအားမာန်)၊ ရွှေရည်ထွန်း (အား/ကာသိပ္ပံ)၊ ခင်မာလာထွန်း (အား/ကာသိပ္ပံ)၊ ရူပါခိုင် (ရှမ်းယူနိုက်တက်)၊ ယွန်းဝတီလှိုင် (ရန်ကုန်ယူနိုက်တက်)၊ ရှေ့တန်း-ဝင်းသိဂီထွန်း (ဆာဘား-မလေးရှား)၊ စန်းသော်သော် (ဇရာဝတီ)၊ မြတ်နိုးခင် (သစ္စာအားမာန်)၊ မေထက်လူ (SFVFC-အမေရိကန်)တို့ ပါဝင်ကြသည်။

ဆီးဂိမ်း အမျိုးသမီးဘောလုံးပြိုင်ပွဲကို အုပ်စုနှစ်ခုခွဲ၍ ကျင်းပမည်ဖြစ်ပြီး အုပ်စု(A)တွင် အိမ်ရင်ထိုင်း၊ တီမော၊ အင်ဒိုနီးရှား၊ အုပ်စု(B)တွင် လက်ရှိ ချန်ပီယံ ဗီယက်နမ်၊ မြန်မာ၊ ဖိလစ်ပိုင်နှင့် မလေးရှားအသင်းတို့ ပါဝင်နေသည်။ မြန်မာအသင်းသည် အုပ်စုပွဲများအဖြစ် ဒီဇင်ဘာ ၅ ရက်တွင် ဖိလစ်ပိုင်အသင်း၊ ဒီဇင်ဘာ ၈ ရက်တွင် မလေးရှားအသင်း၊ ဒီဇင်ဘာ ၁၁ ရက်တွင် ဗီယက်နမ်အသင်းနှင့် ကစားရမည်ဖြစ်သည်။

သတင်း-ကိုညီလေး

ဓာတ်ပုံ-MFF

နိုင်ငံ့ဝန်ထမ်းများအား မည်သည့်နည်းလမ်းဖြင့်မဆို ခြိမ်းခြောက်ခြင်း၊ တာဝန်ထမ်းဆောင်မှုအား နှောင့်ယှက်ခြင်းများ ဆောင်ရွက်ပါက တည်ဆဲဥပဒေများနှင့်အညီ အရေးယူခံရနိုင်ပါသည်။

ကမ္ဘာပေါ်ရှိ ထိုင်တော်မူကျောက်ဆစ်ဗုဒ္ဓရုပ်ပွားဆင်းတုတော်များအနက် ဥာဏ်တော်အမြင့်ဆုံးဖြစ်သည့် မာရဝိဇယဗုဒ္ဓရုပ်ပွားတော်မြတ်ကြီး၊ ဗုဒ္ဓဥယျာဉ်တော် ဘက်စုံ၊ မွမ်းမံပြုပြင်ရေးအတွက် အလှူငွေထည့်ဝင်လှူဒါန်းနိုင်ရေး နှိုးဆော်ခြင်း

နိုင်ငံတော်စီမံအုပ်ချုပ်ရေးကောင်စီဥက္ကဋ္ဌ၊ တပ်မတော်ကာကွယ်ရေးဦးစီးချုပ် ဗိုလ်ချုပ်မှူးကြီးမင်းအောင်လှိုင် ဦးဆောင်သည့် (၇)ရက်သား။ သမီး။ ဘုရားဒါယကာ၊ ဒါယိကာမတို့က "မာရဝိဇယ"ဗုဒ္ဓရုပ်ပွားတော်မြတ်ကြီးကို မြန်မာနိုင်ငံတွင် ထေရဝါဒဗုဒ္ဓသာသနာတော်ကြီး နိုင်မာစွာထွန်းလင်းတောက်ပလျက်ရှိမှုအား ကမ္ဘာကိုပြသရန်၊ မြန်မာနိုင်ငံသည် ထေရဝါဒဗုဒ္ဓဘာသာကိုးကွယ်မှု၏ဗဟိုချက်ဖြစ်စေရန်၊ နိုင်ငံတော်ကြီးသာယာဝေပြောမှုရှိစေရန်၊ ကမ္ဘာကြီးငြိမ်းချမ်းသာယာမှုဖြစ်စေရန် စသည့်ရည်ရွယ်ချက် ၄ ရပ်ဖြင့်တည်ထားကိုးကွယ်ရန်ရည်သန်လျက် ပြည်ထောင်စုနယ်မြေ နေပြည်တော်၊ ဒကွိုဏသီရိမြို့နယ်အတွင်း၌ သာသနာတော်ထုံး၊ ရုပ်ပွားဆင်းတုတော်ထုံး၊ မြန်မာ့ရိုးရာတည်ထုံးများနှင့်အညီ တည်ဆောက်ပူဇော်ပြီးဖြစ်ပါသည်။

၁-၁၂-၂၀၂၅ ရက်နေ့အထိ မာရဝိဇယဗုဒ္ဓရုပ်ပွားတော်မြတ်ကြီးသို့ လာရောက်ကြည်ညိုဖူးမြော်စဉ် အလှူငွေများထည့်ဝင်လှူဒါန်းသည့် အလှူရှင်များစာရင်း

စဉ်	အမည်	နဝကမ္မ အလှူငွေ (ကျပ်)
၁၀၆၂၅။	ဒေါ်မိုးကျော်မိသားစုကောင်းမှု	၃၀၀၀၀၀
၁၀၆၂၆။	ဦးအောင်မင်းညိုနှင့်စီး၊ ဒေါ်အေးအေး၊ (သား)မောင်ဇေယျာလင်းမိသားစုကောင်းမှု	၃၀၀၀၀
၁၀၆၂၇။	ဦးထွန်းဝင်းနှင့်စီး၊ ဒေါ်မင်ယေ၊ (သား)မောင်ကျော်သီဟ၊ မောင်ဥာဏ်မင်းထွန်းမိသားစုကောင်းမှု	၃၀၀၀၀
၁၀၆၂၈။	ဦးဝင်းကြိုင်နှင့်စီး၊ ဒေါ်သက်မဦးမိသားစုကောင်းမှု	၃၀၀၀၀
၁၀၆၂၉။	ကွယ်လွန်သူမိခင်ကြီးဒေါ်ခင်ငြိမ်းငြိမ်းအားရည်စူးခဲ့၍ ကျန်ရစ်သူမိသားစုကောင်းမှု	၂၀၀၀၀
၁၀၆၃၀။	ကွယ်လွန်သူမိခင်ကြီးဒေါ်လင်းဖုန်းအားရည်စူးခဲ့၍ ကျန်ရစ်သူမိသားစုကောင်းမှု	၁၅၀၀၀
၁၀၆၃၁။	မောင်ရွှေညည်ဖြိုးမောင်မွေးနေ့ကောင်းမှု	၁၅၀၀၀
၁၀၆၃၂။	ကွယ်လွန်သူဦးစိုးလွင်အားရည်စူးခဲ့၍ ကျန်ရစ်သူမိသားစုကောင်းမှု	၃၀၀၀၀
၁၀၆၃၃။	ကွယ်လွန်သူနှစ်ဖက်သောမိဘများနှင့် ဗိုလ်ကြီးအောင်နိုင်သူတို့အားရည်စူးခဲ့၍ ဦးသန်းဦးနှင့်စီး၊ ဒေါ်ခင်အေးစိန်မိသားစုကောင်းမှု	၃၀၀၀၀
၁၀၆၃၄။	ကွယ်လွန်သူမိဘများအားအမှုးထားခဲ့၍ ရဲမှူးကြီးရဲနိုင်(ငြိမ်း) နှင့်စီး၊ ဒေါ်လှလှနိုင်မိသားစုကောင်းမှု	၁၀၀၀၀၀
၁၀၆၃၅။	ဒုရဲအုပ်ပြည်ဖြိုးအောင်နှင့်စီး၊ ဒေါ်မေစိုးဦးမိသားစုကောင်းမှု	၁၀၀၀၀
၁၀၆၃၆။	ကိုကျော်သူဝင်းနိုင်မိသားစုကောင်းမှု	၁၀၀၀၀
၁၀၆၃၇။	ဒေါ်ခင်စန်းရီမိသားစုကောင်းမှု	၁၀၀၀၀
၁၀၆၃၈။	ဦးစိန်လွင်နှင့်စီး၊ ဒေါ်သင်းသင်းခိုင်၊ (သား)ဒေါက်တာဝေယံလွင်သော်၊ မောင်ဖုန်းပြည့်မာန်မိသားစုကောင်းမှု	၁၀၀၀၀
၁၀၆၃၉။	ဒေါ်ခင်မာမာမိသားစုကောင်းမှု	၁၀၀၀၀
၁၀၆၄၀။	ကိုစိုင်းအိုက်ဆွေနှင့်စီး၊ မထွေးထွေးမြင့်မိသားစုကောင်းမှု	၁၀၀၀၀
၁၀၆၄၁။	ဦးသာရှန်းမိသားစုကောင်းမှု	၁၀၀၀၀
၁၀၆၄၂။	ဦးနိုနှင့်စီး၊ ဒေါ်နိုမိသားစုကောင်းမှု	၁၀၀၀၀
၁၀၆၄၃။	ဦးအောင်ဇော်မိုး၊ ဦးကောင်းမြတ်မိုး၊ ဦးမင်းမြတ်ကိုကို ညီအစ်ကိုများကောင်းမှု	၁၀၀၀၀
၁၀၆၄၄။	ကွယ်လွန်သူဒေါ်တင်ကြည်အားရည်စူးခဲ့၍ ဦးကြီးစိန်မိသားစုကောင်းမှု	၁၀၀၀၀
၁၀၆၄၅။	ဒေါက်တာအောင်ဇင်မွေးနေ့ကောင်းမှု	၁၀၀၀၀
၁၀၆၄၆။	ဦးခင်ဦးနွယ်နှင့်စီး၊ ဒေါ်ရွှေးယဉ် သား။ သမီး။ မြေးတစ်စုကောင်းမှု	၁၀၀၀၀
၁၀၆၄၇။	မောင်အောင်ဘုန်းမြတ်မိသားစုကောင်းမှု	၆၀၀၀
၁၀၆၄၈။	ဦးဖုန်းအောင်လင်းနှင့်စီး၊ ဒေါ်သဲသဲမွန်မိသားစုကောင်းမှု	၅၁၀၀၀
၁၀၆၄၉။	ကိုအောင်ကိုကိုဦးနှင့်စီး၊ မကြည်ကြည်ခိုင်မိသားစုကောင်းမှု	၅၀၀၀
၁၀၆၅၀။	ဦးသက်တင်ဦးနှင့်စီး၊ ဒေါ်စန္ဒာဇော်မိသားစုကောင်းမှု	၅၀၀၀
၁၀၆၅၁။	ဦးဇင်မင်းမောင်နှင့်စီး၊ ဒေါ်ဆွေဇာထွန်း။ (သမီး)မခြေးဇေဇင်မောင်မိသားစုကောင်းမှု	၅၀၀၀
၁၀၆၅၂။	ကိုနေမင်းထက်နှင့်စီး၊ မခင်ပြည်စုံမိသားစုကောင်းမှု	၅၀၀၀
၁၀၆၅၃။	ကိုမင်းကြည်ဖြူနှင့်စီး၊ မနန်းနင်းဖြူမိသားစုကောင်းမှု	၅၀၀၀
၁၀၆၅၄။	ဦးဌေးဝင်းနှင့်စီး၊ ဒေါ်ခွယ်နယ်လှိုင်၊ သား။ သမီး။ မြေးတစ်စုကောင်းမှု	၅၀၀၀
၁၀၆၅၅။	ဦးချောနှင့်စီး၊ ဒေါ်လဲ့လဲ့ခိုင်မိသားစုကောင်းမှု	၅၀၀၀
၁၀၆၅၆။	ဦးစိုင်းအောင်ထူးနှင့်စီး၊ ဒေါ်နန်းစိုင်းမွန်မိသားစုကောင်းမှု	၅၀၀၀
၁၀၆၅၇။	ဦးမန်းကောင်းနှင့်စီး၊ ဒေါ်နီလာအေး။ သား။ သမီး။ မြေးတစ်စုကောင်းမှု	၅၀၀၀
၁၀၆၅၈။	ဦးလှမျိုးနှင့်စီး၊ ဒေါ်တင်လပြည့်ဝန်း။ (သမီး)မမေလင်းလက်မျိုးမိသားစုကောင်းမှု	၅၀၀၀
၁၀၆၅၉။	ဦးအေးဝင်းနှင့်စီး၊ ဒေါ်အေးမူမိသားစုကောင်းမှု	၅၀၀၀
၁၀၆၆၀။	ကိုဝေလင်းဟိန်းနှင့်ညီအစ်ကိုများကောင်းမှု	၅၀၀၀
၁၀၆၆၁။	ဦးတင်အောင်မိသားစုကောင်းမှု	၅၀၀၀
၁၀၆၆၂။	ဒေါက်တာသိန်းဝင်းနှင့်စီး၊ ဒေါက်တာဆွေဦးလွင် မိသားစုကောင်းမှု	၅၀၀၀
၁၀၆၆၃။	ကိုအောင်ဇော်မိုးနှင့်စီး၊ မအေးအေးသင်း။ (သမီး)မဆုပြည့်စံ၊ မောင်အောင်ကောင်းမြတ်မိသားစုကောင်းမှု	၅၀၀၀
၁၀၆၆၄။	ဦးမျိုးထွေးနှင့်စီး၊ ဒေါ်စန်းစန်းအေးမိသားစုကောင်းမှု	၅၀၀၀
၁၀၆၆၅။	ဦးဟန်မင်းထက်နှင့်စီး၊ ဒေါ်ဇာခြည်မြင့်၊ (သမီး)မဟန်ငြိမ့်မွန်မိသားစုကောင်းမှု	၅၀၀၀
၁၀၆၆၆။	ဦးသန်းဇော်ဟန်နှင့်စီး၊ ဒေါ်ဇာခြည်မိသားစုကောင်းမှု	၅၀၀၀
၁၀၆၆၇။	ဦးသန့်ဇော်ဦးနှင့်စီး၊ ဒေါ်ချိုဇင်သန့်မိသားစုကောင်းမှု	၅၀၀၀
၁၀၆၆၈။	ဦးမြင့်ဆွေနှင့်စီး၊ ဒေါ်တိတိမိသားစုကောင်းမှု	၅၀၀၀
၁၀၆၆၉။	ဦးသန်းဝင်းနှင့်စီး၊ ဒေါ်သန်းသန်းချိုမိသားစုကောင်းမှု	၅၀၀၀
၁၀၆၇၀။	ကိုအေးနှင့်စီး၊ မယဉ်မင်းအေးမိသားစုကောင်းမှု	၅၀၀၀
၁၀၆၇၁။	ကိုကေစာဝင်းနှင့်စီး၊ မမြင့်မြင့်သိုက်၊ (သား)မောင်ခေလင်းထွန်း။ သမီး၊မဆုမြတ်ချယ်မိသားစုကောင်းမှု	၅၀၀၀
၁၀၆၇၂။	နှစ်ဖက်မိဘများအားအမှုးထား၍ ကိုသာထွန်းဦးနှင့်စီး၊ မသီတာဝင်းမိသားစုကောင်းမှု	၅၀၀၀
၁၀၆၇၃။	ကိုကျော်မင်းထွန်းမိသားစုကောင်းမှု	၅၀၀၀
၁၀၆၇၄။	ဦးဇော်မင်းသူနှင့်စီး၊ ဒေါ်ဝေဝေစိုးမိသားစုကောင်းမှု	၅၀၀၀
၁၀၆၇၅။	ဦးခင်မောင်ယဉ်နှင့်စီး၊ ဒေါ်လှလှမိသားစုကောင်းမှု	၅၀၀၀
၁၀၆၇၆။	ဦးတင်ထွန်းအောင်နှင့်စီး၊ ဒေါ်သဲမာဝင်းမိသားစုကောင်းမှု	၅၀၀၀
၁၀၆၇၇။	ဦးထွန်းထွန်းဝင်းနှင့်စီး၊ ဒေါ်ဝေသူစိုးမိသားစုကောင်းမှု	၅၀၀၀
၁၀၆၇၈။	ဦးထွန်းကြိုင်နှင့်စီး၊ ဒေါ်သိန်းကြည်မိသားစုကောင်းမှု	၅၀၀၀
၁၀၆၇၉။	ဒေါ်ခင်ဌေးမြင့်မိသားစုကောင်းမှု	၅၀၀၀
၁၀၆၈၀။	ဦးဝေဖြိုးမင်းနှင့်စီး၊ ဒေါ်အိအိမွန်မိသားစုကောင်းမှု	၅၀၀၀
၁၀၆၈၁။	ဦးဝင်းဦးနှင့်စီး၊ ဒေါ်ခင်စန်းဝင်းမိသားစုကောင်းမှု	၅၀၀၀
၁၀၆၈၂။	ဦးအောင်လွင်ဦးနှင့်စီး၊ ဒေါ်နန်းစန္ဒာဦးမိသားစုကောင်းမှု	၅၀၀၀

မာရဝိဇယဗုဒ္ဓရုပ်ပွားတော်မြတ်ကြီး၏ မဟာရံဆေးတွင်း တည်ဆောက်လှူဒါန်းမည့် သာသနိကအဆောက်အဦးများအတွက် **ကြိုတင်လှာထားစာရင်းပေးသွင်းလှူဒါန်းထားကြသည့် ဘုရားဒါယကာ၊ ဒါယိကာမများအနေဖြင့်** မိမိတို့ရည်စူးလှူဒါန်းထားသည့် အလှူငွေများအားလည်းကောင်း။ အထက်ပါတည်ဆောက်ရေးလုပ်ငန်းများအတွက် အလှူငွေများထည့်ဝင်လှူဒါန်းလိုသည့် ဘုရားဒါယကာ၊ ဒါယိကာမများသည်လည်းကောင်း။ **အင်းဝတက်ငွေစာရင်းအမှတ်၊ ၁၀၀၀၁၀၀၀၁၃၃၃၇၊ မြတ်ဝေတက်ငွေစာရင်းအမှတ်၊ ၁၀၀၀၁၀၀၀၁၃၆၂၆၊ ကမ္ဘာဘောဇဝတ်ငွေစာရင်းအမှတ်၊ ၀၃၄၃၀၂၁၀၇၀၀၂၈၇၀၀၁** တို့သို့ ငွေသားဖြင့်ဖြစ်စေ၊ Account Transfer ဖြင့်ဖြစ်စေ ဦးစွာဆက်သွယ်ပေးသွင်းလှူဒါန်းနိုင်ပြီးဖြစ်ပါကြောင်းနှင့် အသေးစိတ်သိရှိလိုပါက အောက်ပါဖုန်းနံပါတ်များတွင် စုံစမ်းနိုင်ပါကြောင်း နိဗ္ဗာန်အကျိုးမျှော်၍ အသိပေးနှိုးဆော်အပ်ပါသည်-

(က) ဦးကြည်မင်းဟန် ၀၉-၆၇၀၇၅၇၀၇

(ခ) ဒေါ်အေးအေးကြည် ၀၉-၄၂၀၇၂၂၅၄၊ ၀၉-၂၅၅၀၂၅၂

ကန့်ကွက်နိုင်ပါသည်

မော်လမြိုင်မြို့၊ ဈေးကြိုရပ်ကွက်၊ ကွင်းအမှတ် (၉၂)၊ ကွင်းအမည်-ဖော်ခင်း၊ ဦးပိုင်အမှတ် (၇၄၅)၊ ဧရိယာ(၀.၁၈)ဧကရှိ မြေကွက်သည် ဦးဘန်ဝွမ်းအမည်ဖြင့် မော်လမြိုင်မြို့နယ်မြေစာရင်းဦးစီးဌာန (၁-က)မှတ်ပုံတင်စာရင်းတွင် အမည်ပေါက်လျက်ရှိပါသည်။ ဦးဘန်ဝွမ်းထံမှ ဦးသာခင်နှင့် ဒေါ်လှကြင်တို့သည် မြေဧရိယာ (၀.၁၈)ဧကရှိမြေကွက်အား မော်လမြိုင်မြို့နယ် စာချုပ်စာတမ်းမှတ်ပုံတင်ရုံးတွင် စာချုပ်အမှတ် (၁၉၉/၁၉၉၀)ဖြင့် ဝယ်ယူပိုင်ဆိုင်ခဲ့ပါသည်။ ဦးသာခင်နှင့် ဒေါ်လှကြင်တို့ ကွယ်လွန်သွားသဖြင့် ၎င်းတို့၏ သားသမီးများဖြစ်ကြသော ဒေါ်မာမာအေး၊ ဒေါ်ရီရီဆွေ၊ ဦးစောနိုင်နှင့် ဒေါ်ယုယုဆွေ ပါ(၄)ဦးတို့သည် မော်လမြိုင်မြို့နယ် စာချုပ်စာတမ်းမှတ်ပုံတင်ရုံးရှိ ကျွမ်းကျိန်လွှာ စာချုပ်အမှတ်(၄၅၇/၂၀၂၅)ဖြင့်လည်းကောင်း၊ အမွေဆက်ခံပိုင်ဆိုင်ကြောင်း ကြေညာစာချုပ်အမှတ် (၄၅၈ /၂၀၂၅)ဖြင့်လည်းကောင်း ချုပ်ဆိုခဲ့ကြပါသည်။ အထက်ဖော်ပြမြေကွက်အား ဒေါ်မာမာအေး၊ ဒေါ်ရီရီဆွေ၊ ဦးစောနိုင်နှင့် ဒေါ်ယုယုဆွေပါ (၄)ဦးတို့မှ အမည်ပြောင်း လျှောက်ထားမည်ဖြစ်ပါသောကြောင့် ကန့်ကွက်လိုပါက ဤကြေညာပါသည့်နေ့မှစ၍ ရက်ပေါင်း(၃၀)အတွင်း ခိုင်လုံသော ပိုင်ဆိုင်မှုအထောက်အထား မူရင်းများနှင့်တကွ မော်လမြိုင်မြို့နယ် မြေစာရင်းဦးစီးဌာနရုံးသို့ လာရောက်ကန့်ကွက်နိုင်ပါသည်။ ကန့်ကွက်သူမရှိပါက အမည်ပြောင်းလျှောက်ထားခြင်းကို ဥပဒေနှင့်အညီ ဆက်လက်ဆောင်ရွက်သွားမည်ဖြစ်ပါသည်။

မြို့နယ်မြေစာရင်းဦးစီးဌာန၊ မော်လမြိုင်ခရိုင်၊ မော်လမြိုင်မြို့။

ပြင်ဆင်ဖတ်ရှုပါရန်

၁၈-၁၁-၂၀၂၅ ရက်နေ့ထုတ် ကြေးမုံသတင်းစာ၊ စာမျက်နှာ(၂၃)ပါ တရားလွှတ်တော်ရှေ့နေ ဒေါ်ခွယ်နယ်ထွန်း၏ ကန့်ကွက်နိုင်ပါကြောင်း အများသိစေရန်ကြေညာခြင်းတွင် မရမ်းကုန်းမြို့နယ်၊ မြေတိုင်းရပ်ကွက်၊ အမှတ်(၁/တိုး၃ရွဲ)၊ (၁)ရပ်ကွက်၊ အောင်မေဘွာလမ်း အစား မြို့သစ်(၃) လမ်းဟု ပြင်ဆင်ဖတ်ရှုပါရန်။

ပျောက်ဆုံးကြောင်း

ဦးအေးလွင် (ဘ) ဦးမောင်ကြည် [၁၀/မလမ(နိုင်)၀၅၆၆၅၃] ကိုင် ဆောင် သူ၏ နိုင် ငံ ကူးလက်မှတ် အမှတ်(မမှတ်မိ)မှာ ပျောက်ဆုံးသွားပါသဖြင့်အကြောင်းကြားပေးပါရန်။

ဖုန်း-၀၉-၆၉၇၀၅၁၂၉၇

မိခင်အမည်မှန်

နောင်ချိုမြို့၊ အထက(၁) Grade-4 မှ မန္တယ်နွယ်ဝင်းနှင့် Grade-2 မှ မနင်းရွှေဇင်ဝင်း တို့၏မိခင်အမည်မှန်မှာ ဒေါ်အုံးရီ [၁၃/နခတ(နိုင်)၀၇၁၀၇၉] ဖြစ်ပါကြောင်း။

ဒေါ်အုံးရီ

သင်တန်း၀င်ခွင့်လျှောက်လွှာခေါ်ယူခြင်း

လူ့စွမ်းအားအရင်းအမြစ်ဖွံ့ဖြိုးမှုဌာန ရန်ကုန်တက္ကသိုလ်၏အစီအစဉ်ဖြင့် ရန်ကုန်တက္ကသိုလ် ကွန်ပျူတာသိပ္ပံပညာဌာနတွင် အောက်ပါ ဘွဲ့လွန်သင်တန်းကို ဖွင့်လှစ်ပေးထားပြီးဖြစ်ပါသည်-

၁။ သင်တန်းအမည် နှင့် အမှတ်စဉ် - ဘွဲ့လွန်ကွန်ပျူတာဒီပလိုမာသင်တန်း အမှတ်စဉ်(၂၂)

၂။ သင်တန်းအောင်လက်မှတ် - ဘွဲ့လွန်ကွန်ပျူတာဒီပလိုမာဘွဲ့ (Post-Graduate Diploma in Computer Science-PDCS)

၃။ သင်တန်းဝင်ခွင့်အရည်အချင်း - တက္ကသိုလ်တစ်ခုခုမှဘွဲ့ရရှိပြီးသူများ ဖြစ်ရမည်။

၄။ သင်တန်းကာလ - 2 Semester + Project 1 Semester (စုစုပေါင်း Semester ၃၃)

၅။ သင်တန်းကြေး - Semester တစ်ခုလျှင် တစ်သိန်းကျပ် (၁၀၀၀၀၀/-)

၆။ သင်တန်းချိန် - တနင်္လာမှသောကြာ - နံနက် ၇:၀၀မှ ၉:၀၀နာရီနှင့် စနေနေ့- နံနက် ၈:၀၀ မှ ၁၂:၀၀နာရီ

၇။ လက်ခံမည့်သင်တန်းသားဦးရေ - (၁၀၀)ဦး ကန့်သတ်

၈။ လျှောက်လွှာစတင်လက်ခံမည့်ရက် - ၄ - ၁၂ - ၂၀၂၅(ကြာသပတေးနေ့)

၉။ လျှောက်လွှာပိတ်မည့်ရက် - ၁၂ - ၁၂ - ၂၀၂၅(သောကြာနေ့)

၁၀။ သင်တန်းစတင်ဖွင့်မည့်ရက် - ၁၅ - ၁ - ၂၀၂၆ (တနင်္လာနေ့)

၁၁။ ဆက်သွယ်ရမည့်လိပ်စာ - အခန်း၁အမှတ်-U 203၊ ULB၊ ကွန်ပျူတာသိပ္ပံပညာဌာန၊ ရန်ကုန်တက္ကသိုလ်

မှတ်ချက်။ အသေးစိတ်အချက်အလက်များကိုသိရှိလိုပါက ရန်ကုန်တက္ကသိုလ်၊ ကွန်ပျူတာသိပ္ပံပညာဌာန (ဖုန်း-၀၉၈၈၃၁၉၇၇)သို့ ဆက်သွယ်စုံစမ်းနိုင်ပါသည်။

ကန့်ကွက်နိုင်ပါကြောင်းနှင့် အများသိစေရန်ကြေညာခြင်း

ရန်ကုန်တိုင်းဒေသကြီး၊ မင်္ဂလာဒုံမြို့နယ်၊ တိုးချဲ့(၁)ရပ်ကွက်၊ ပိတောက်လမ်းသွယ်၊ အမှတ်(၁၂)ဟုခေါ်တွင်သော အကျယ်အဝန်း(၂၄' x ၆၃')ပေရှိ မြေကွက် နှင့်ယင်းမြေကွက်ပေါ်ရှိ နေအိမ်နှင့် အကျိုးခံစားခွင့်အရပ်ရပ် အားလုံးတို့ကို အရပ်ကတိစာချုပ်ဆက်စပ်ဖြင့် ဝယ်ယူပိုင်ဆိုင်ထားပြီး ပြန်လည်ရောင်းချပိုင်ခွင့်ရှိကြောင်း ဝန်ခံကတိပြုသူ ခေါ်ဖိုးမိုးဝင်း [ဂ/ဝခန (နိုင်ငံ)၁၃၀၇၆၁] ထံမှ ကျွန်ုပ်၏မိဘတွေဆွေဖွဲ့သူ ခေါ်သန်းနွဲ့ [၁၂/ဥကတ(နိုင်ငံ)၀၃၆၂၄၄] က ဝယ်ယူရန်အတွက် ရောင်းဖိုးငွေ၏တစ်စိတ်တစ်ဆေးကို စရန်ငွေအဖြစ် ပေးချေထားပြီးဖြစ်ပါသည်။ အဆိုပါ အရောင်းအဝယ်ကိစ္စနှင့် ပတ်သက်၍ ကန့်ကွက်လိုသူများရှိပါက ဤကြေညာစာပါသည့်နေ့မှ (၁၄)ရက်အတွင်း ခိုင်လုံသောစာချုပ်စာတမ်း(မူရင်း)များဖြင့် ကန့်ကွက်နိုင်ပါသည်။ ထိုရက်ကျော်လွန်၍ ကန့်ကွက်မည့် သူများမရှိပါက အရောင်းအဝယ်ကိစ္စကို ဥပဒေနှင့်အညီ ပြီးမြောက်သည်အထိ ဆက်လက်ဆောင်ရွက်သွားမည်ဖြစ်ပါကြောင်း အများသိစေရန် ကြေညာအပ်ပါသည်။

လွှဲအပ်ညွှန်ကြားချက်အရ-
ခေါ်စုမြတ်နိုး (LL.B , D.B.L)
အထက်တန်းရေးမှူး၊ စင်-၄၉၆၅၂)
အမှတ်-၁၇၇၊ သုတ-၆လမ်း။ ၄-ရပ်ကွက်၊
တောင်ဥက္ကလာပမြို့နယ်၊ ရန်ကုန်တိုင်းဒေသကြီး။
ဖုန်း-၀၉-၄၂၁၃၃၆၃၁၊ ၀၉-၇၈၈၈၁၈၁၃

"ရန်ကုန်မြို့၊ မရမ်းကုန်းမြို့နယ်၊ မြေတိုင်းရပ်ကွက်အမှတ်(၁/တိုင်ချဲ့)၊ မြို့သစ်(၆)လမ်းနှင့် ရွှေဝါထွန်းလမ်းထောင့်၊ မြေကွက်အမှတ်(၂၁၁)၊ တိုက်အမှတ်(၂၅၃)၊ (၂)ခန်းတွဲ(၆)ထပ်တိုက်၏ပဉ္စမထပ် (ခြေရင်းခန်း)၊ အကျယ်အဝန်း(၁၁ ½ x ၄၈)ပေရှိ တိုက်ခန်းအရောင်းအဝယ်ကို ကန့်ကွက်နိုင်ပါကြောင်း အများသိစေရန် ကြော်ငြာချက်"

အထက်ဖော်ပြပါလိပ်စာရှိ တိုက်ခန်းသည် ဦးမူကရေဇာ(၁)ဦးဖြေသိန်း [၁၂/ဝမန(နိုင်ငံ)၁၆၆၁၄၂]မှ ဆက်စပ်စာချုပ်များဖြင့် တရားဝင်ပိုင်ဆိုင် အကျိုးခံစားလျက် ရောင်းချပိုင်ခွင့်ရှိသဖြင့် ကျွန်ုပ်၏မိဘတွေဆွေဖွဲ့သူ ခေါ်အေးမိုမို့လွင် [၁၂/ဝမန(နိုင်ငံ)၁၃၃၄၂]မှ ဘဏ်ချိတ်စနစ်ဖြင့် ဝယ်ယူရန်အတွက် စရန်ငွေ တစ်စိတ်တစ်ဆေးကို ပေးချေထားပြီး ဖြစ်ပါသည်။ ဖော်ပြပါ ကိစ္စနှင့် စပ်လျဉ်း၍ ကန့်ကွက်လိုသူများရှိပါက ကျွန်ုပ်ထံသို့ တိကျခိုင်လုံသော တရားဝင် စာချုပ်စာတမ်း (မူရင်း)များနှင့်တကွ ယခုကြော်ငြာပါသည့်ရက်မှစ၍ (၇)ရက်အတွင်း လာရောက် ကန့်ကွက်နိုင်ပါသည်။ သတ်မှတ်ရက်အတွင်း လာရောက်ကန့်ကွက်သူ မရှိပါက ဤအရောင်းအဝယ်ကို ပြီးမြောက်အောင် ဥပဒေနှင့်အညီ ဆက်လက် ဆောင်ရွက်သွားမည်ဖြစ်ပါကြောင်း အများသိစေရန် ကြေညာအပ်ပါသည်။

ခေါ်အေးဖိုမိုမွလွင်၏ လွှဲအပ်ညွှန်ကြားချက်အရ
ခေါ်ခင်ပါဝါလွင်
တရားလွှတ်တော်ရှေ့နေ (စဉ်-၁၃၃၈၉)
အမှတ်(၇၀)၊ ဟလေးမြိုင်(၇)လမ်း။ ၁၆-ရပ်ကွက်၊ လှိုင်မြို့နယ်၊
ရန်ကုန်တိုင်းဒေသကြီး။ ဖုန်း - ၀၉-၄၂၂၄၄၂၂

"ကန့်ကွက်နိုင်ပါကြောင်းအများသိစေရန်ကြေညာခြင်း"

ရန်ကုန်တိုင်းဒေသကြီး၊ သန်လျင်ခရိုင်၊ ကျောက်တန်းမြို့၊ ညောင်ပိုင်း ကျေးရွာ၊ ကွင်းအမှတ် (၆၂/က)၊ ညောင်ပင်ဆိပ်ကွင်း၊ ဦးပိုင်လှပ်ကွက်အမှတ် (၁/ဂ)၊ ဧရိယာ(၀.၉၄)ဧကရှိ ဦးကျော်ဆွေ အမည်ပေါက် လယ်ယာမြေလုပ်ပိုင် ခွင့်ပြုလက်မှတ် ပုံစံ(၇)ရရှိထားသော ဥယျာဉ်မြေနှင့် ဦးပိုင်လှပ်ကွက်အမှတ် (၁/စ)၊ ဧရိယာ(၁. ၀၄)ဧကရှိ ခေါ်သိန်ဂီလွင် အမည်ပေါက် လယ်ယာမြေ လုပ်ပိုင် ခွင့်ပြု လက်မှတ် ပုံစံ(၇)ရရှိထားသော ဥယျာဉ်မြေနှင့် ဂိတ်တဲ(၁)ခု၊ ဘန်ဂလီ(၁၂) လုံး အပါအဝင်အကျိုးခံစားခွင့်အရပ်ရပ်အားလုံးတို့အား လွှဲပြောင်း၊ ရောင်းချ ပိုင်ခွင့်ရှိကြောင်း ကတိပြုပြောဆိုသူ ဦးစိန်မြင့် (၁၅)ဦးကျော်မရှင်း [၁၂/သလန(နိုင်ငံ)၀၇၃၆၂]ထံမှ ကျွန်ုပ်၏မိဘတွေဖြစ်သူ ဦးဖြတ်မင်းဟိန်း(၁၂)ဦးကျော်ဖြင့် [၁၂/တမန (နိုင်ငံ)၁၂၅၂၉]က အပြီးအပိုင် ဝယ်ယူရန်အတွက် စရန်ငွေပေးချေထားပြီး ဖြစ်ပါသည်။ ရောင်းသူဦးစိန်မြင့်သည် (၁၇-၁၁-၂၀၂၅)ရက်နေ့က ကွယ်လွန်ခဲ့၍ ဦးစိန်မြင့်၏ တရားဝင်ဇနီးဖြစ်သူ ခေါင်းကြည် (၁၁)ဦးကျော်ရှိနိုင်(၁/သလန(နိုင်ငံ)၀၂၀၃၆]က အရောင်းအဝယ်အား ပြီးဆုံးသည့်တိုင်အောင် ဆက်လက်ဆောင်ရွက်သွားမည်ဖြစ်ပါသဖြင့် ကန့်ကွက်မည့်သူများရှိပါက ဤကြော်ငြာပါသည့်နေ့မှစ၍ (၁၄)ရက်အတွင်း မည်သူမဆို ကျွန်ုပ်ထံသို့ လူကိုယ်တိုင်လာရောက်၍ ပုံစံ(၇)စာရွက် မူရင်း၊ စာချုပ်စာတမ်းမူရင်း အထောက်အထားများဖြင့် ကန့်ကွက်နိုင်ပါသည်။ သတ်မှတ်ရက်ကျော်လွန်ပါက အရောင်းအဝယ်အား ဥပဒေနှင့်အညီ ပြီးဆုံးသည် အထိ ဆက်လက်ဆောင်ရွက်သွားမည်ဖြစ်ကြောင်း အများသိစေရန် ကြေညာအပ်ပါသည်။

လွှဲအပ်ညွှန်ကြားချက်အရ-
ခေါ်ဝေမြင့်(LL.B,D.B.L)
တရားလွှတ်တော်ရှေ့နေ (စဉ်-စစ၆၇)
အမှတ်(၁၂)၊ ပြည်တော်သာလမ်း၊ မြို့သစ်အရှေ့ရပ်ကွက်၊ သန်လျင်မြို့။
ဖုန်း-၀၉-၅၁၀၃၀၆၇

အမြန်ဆက်သွယ်ရန်ကြော်ငြာခြင်း

ရန်ကုန်မြို့၊ ဒဂုံမြို့သစ်(မြောက်ပိုင်း)မြို့နယ်၊ မြေတိုင်းရပ်ကွက် အမှတ်-(၄၆)၊ လှိုင်ကော်လမ်း၊ မြေကွက်အမှတ်-(၁၂၁)၊ ဦးသန်းထွန်းအမည်ပေါက် နှစ်(၆၀) ဂရန်မြေကွက်အား အမည်ပေါက်ကိန္နဆောင်ရွက်ရန်နှင့် မှတ်ပုံတင်စာချုပ်ချုပ်ဆိုရန်အတွက် အမည်ပေါက်ပိုင်ခွင့်ဖြစ်သူ ဦးသန်းထွန်း (အီးအေ-၀၀၀ ၅၈၈)မှ ဆောင်ရွက်ပေးရန် လိုအပ်ပါသဖြင့် ကျွန်ုပ်ထံသို့ (၇)ရက်အတွင်း လာရောက်ဆက်သွယ်ပေးပါရန် အသိပေး ကြေငြာအပ်ပါသည်။ အကယ်၍ လူကြီးမင်းမှ ဆက်သွယ်ဆောင်ရွက်ခြင်းမရှိပါက အမည်ပြောင်းရန်အတွက် ဥပဒေကြောင်းအရ လိုအပ်သည့်များကို ဆက်လက်ဆောင်ရွက်သွားမည်ဖြစ်ပါကြောင်း အသိပေး ကြေငြာအပ်ပါသည်။

ရဲ့ယ/အိမ်(နံနက်-၇နာရီမှညနေ၅နာရီ) **လွှဲအပ်ညွှန်ကြားချက်အရ**
အမှတ်(၁၁၄၄)၊ စင်ထွန်းလမ်း၊ (၂)ရပ်ကွက်၊ **ဦးတင်ထူးလိုင်**
ဒဂုံမြို့သစ်(အရှေ့ပိုင်း)မြို့နယ်၊ ရန်ကုန်မြို့၊ **အထက်တန်းရှေ့နေ**
ဖုန်း- (၀၉)- ၇၉- ၀၆၇- ၃၀၆၇ **စင်- ၂၄၂၆၂**

ကန့်ကွက်နိုင်ပါကြောင်း

မော်လမြိုင်မြို့၊ မောင်ငရဲကွက်၊ အကွက်အမှတ် (၇၀)မောင်ငဲ၊ ဦးပိုင် အမှတ် (၆၉/ယ)၊ ဧရိယာ (၀.၀၂)ဧကရှိ ဘိုးဘွားပိုင်မြေကွက်နှင့် ၎င်းမြေကွက်ပေါ်ရှိအကျိုးခံစားခွင့်အားလုံးတို့သည် မော်လမြိုင်မြို့နယ် ရေစောရင်ဦးစီးဌာနမှတ်ပုံတင်(၁-က)စာရင်းတွင် ခေါ်ခင်စိုးလင်း အမည်ပေါက်ပါသည်။ အမည်ပေါက် ပိုင်ဆိုင်သူ ခေါ်ခင်စိုးလင်းထံမှ ခေါ်ခင်ဖြေင်း နှင့် ခေါ်ငြိမ်းပြိမ်စံတို့(၂)ဦးက " အိမ်နှင့်မြေကွက်အပြီးအပိုင်အရောင်းအဝယ်စာချုပ်" မှတ်ပုံတင်စာချုပ်အမှတ် - ၄၇၈/၂၀၂၄ အရ ဝယ်ယူခဲ့ပါသည်။ ယနေ့အခါ ခေါ်ခင်ဖြေင်းနှင့် ခေါ်ငြိမ်းပြိမ်စံတို့(၂)ဦးက ၎င်းတို့၏အရည်သို့ ပြောင်းလဲလေးရန် လျှောက်ထားလာမှုအပေါ် ကန့်ကွက်လိုသူများရှိပါက ခိုင်လုံသော အထောက်အထားများနှင့်အတူ ကြေညာသည့်ရက်မှစ၍ ရက်ပေါင်း(၃၀)အတွင်း မော်လမြိုင်မြို့နယ် မြေစာရင်းဦးစီးဌာနရုံးသို့ လာရောက်ကာကန့်ကွက်နိုင်ကြောင်းနှင့် သတ်မှတ်ရက်အတွင်း ကန့်ကွက်မှု မရှိပါက ခေါ်ခင်ဖြေင်းနှင့် ခေါ်ငြိမ်းပြိမ်စံတို့(၂)ဦးမှ ၎င်းတို့၏ အမည်သို့ အမည်ပြောင်းလဲပေးရန် လျှောက်ထားလာခြင်းအပေါ် ဥပဒေ၊ နည်းဥပဒေ၊ လုပ်ထုံးလုပ်နည်းများနှင့်အညီ ဆက်လက် ဆောင်ရွက်သွားမည်ဖြစ်ကြောင်း အများသိစေရန် ကြေညာလိုက်သည်။

မြို့နယ်မြေစာရင်းဦးစီးဌာန၊ မော်လမြိုင်မြို့။

အများသိစေရန်အသိပေးကြော်ငြာခြင်း

ကျွန်ပ်၏မိဘတွေဖြစ်သော ခေါ်ခင်မင်းမင်းကြူ [၁၄/အမန(နိုင်ငံ)၀၀၂၇၅]၊ (၁၅) ဦးသန်းဦး၊ ရန်ကုန်မြို့ရေနှာ၏ လွှဲအပ်ညွှန်ကြားချက်အရ အောက်ပါအတိုင်း အများသိစေရန် အသိပေးကြေညာအပ်ပါသည်-

ကျွန်ပ်၏မိဘတွေဖြစ်သူ ခေါ်ခင်မင်းမင်းကြူသည် ပညာတတ်ဂုဏ်သရေရှိ အမျိုးသမီးတစ်ဦးဖြစ်ပြီး မည်သူတစ်ဦးတစ်ယောက်နှင့်မျှ ငွေကြေးအရှယ်အရောက်မီ စုရပ်မရှိ။ အိမ်ထောင်ရေး စီးပွားရေး၊ လူမှုရေး၊ အရှယ်အရောင်းကင်းရှင်းစွာဖြင့် လက်ဝယ်ရှိရောင်းချပိုင်ခွင့်ရှိသူ ရောင်းသူ ဦးမြင့်ဆွေ [၁၂/သဃက(နိုင်ငံ)၀၆၆၄၁]ထံမှ ကျွန်ုပ်၏မိဘတွေဖြစ်သူများဖြစ်ကြသည့် ဦးမောင်လှ [၁၂/ဒဂတ(ပြု)၀၀၂၄၃]နှင့် ခေါ်ဒိုင်သစ်မောင်[၁/တမန(နိုင်ငံ)၁၃၂၂၆]တို့မှ ဝယ်ယူရန် အရောင်းအဝယ်ပြုလုပ်သည့် တန်ဖိုးငွေအနက် တစ်စိတ်တစ်ဆေးကို စရန်ငွေအဖြစ် ပေးချေထားပြီးဖြစ်သည့်အတွက် ကန့်ကွက်လိုပါက ခိုင်လုံသော ပိုင်ဆိုင်မှု စာချုပ်စာတမ်းအထောက်အထားမူရင်းများနှင့်အတူ ကျွန်ုပ်ထံသို့ (၇)ရက်အတွင်း ကန့်ကွက်နိုင်ပါကြောင်း သတ်မှတ်ရက်ကျော်လွန်ပါက အရောင်းအဝယ်ကိစ္စကို ဥပဒေနှင့်အညီ ပြီးဆုံးတိုင်အောင် ဆက်လက်ဆောင်ရွက်သွားမည်ဖြစ်ကြောင်း အများသိစေရန် ကြေညာအပ်ပါသည်။

လွှဲအပ်ညွှန်ကြားချက်အရ
ခေါ်သင်းသင်းမော် **တရားလွှတ်တော်ရှေ့နေ (စဉ်-စစ၂၆)**
အမှတ် (၁၉၄/၁၉၆)၊ ပထမထပ်၊ မဟာစန္တလေလမ်း။ (၁) ရပ်ကွက်၊ ပုဇွန်တောင်မြို့နယ်၊ ရန်ကုန်မြို့။ ဖုန်း-၀၉-၄၂၀၀၃၁၂၂၂

"ကန့်ကွက်နိုင်ပါကြောင်း အများသိစေရန်ကြေညာခြင်း"

တနင်္သာရီတိုင်းဒေသကြီး၊ ကော့သောင်းခရိုင်၊ ဘုတ်ပြင်းမြို့နယ်၊ ရင်ကွက်/ကေးရွာအုပ်ရုံ သောင်မောက်၊ ကွင်း/အကွက် အမှတ်နှင့် အမည်-၂၀/ဝ၁၁ သောင်ဆက်ကြေး/ပြင်း၊ ဦးဗိုင်းအမှတ်(N ၃၄၁)၊ ဧရိယာ(၁၁.၁၅)ဧကရှိ ဥယျာဉ်မြေအမျိုးအစား၊ မြေကွက်နှင့် ယင်းမြေကွက်ပေါ်ရှိ သီးပင်၊ စားပင် အပင်အမျိုးမျိုးနှင့် အကျိုးခံစားခွင့်အရပ်ရပ်အားလုံးတို့သည် ဘုတ်ပြင်း မြို့နယ်၊ မြို့နယ်လယ်ယာမြေနှင့်စီမံခန့်ခွဲမှုအဖွဲ့တွင် ဦးတွန်းမော [၆/ဘဝန(နိုင်ငံ)၃၅၉၉၂]အမည်ဖြင့် ပုံစံ(၇) လယ်ယာမြေ လုပ်ပိုင်ခွင့်ပြုလက်မှတ်ရရှိထားသော မြေကွက်ဖြစ်ပါသည်။ အဆိုပါမြေကွက်အား ရောင်းချပိုင်ခွင့်ရှိသူ အမည်ပေါက်ပိုင်ရှင် ရောင်းသူ ဦးထွန်းမော [၆/ဘဝန(နိုင်ငံ)၃၅၉၉၂]ထံမှ ကျွန်ုပ်၏မိဘတွေ ခေါ်တင်တင်အား [၉/မရတ(နိုင်ငံ)၁၁၄၀၈၃]မှ ဝယ်ယူရန် အတွက် အရောင်းအဝယ်ပြုလုပ်သည့် တန်ဖိုးငွေအနက် တစ်စိတ်တစ်ဆေးကို စရန်ငွေအဖြစ် ပေးချေထားပြီးဖြစ်သည့်အတွက် ကန့်ကွက်လိုပါက ခိုင်လုံသောပိုင်ဆိုင်မှု စာချုပ်စာတမ်းအထောက်အထားမူရင်းများနှင့်အတူ ကျွန်ုပ်ထံသို့ (၇)ရက်အတွင်း ကန့်ကွက်နိုင်ပါကြောင်း သတ်မှတ်ရက်ကျော်လွန်ပါက အရောင်းအဝယ်ကိစ္စကို ဥပဒေနှင့်အညီ ပြီးဆုံးတိုင်အောင် ဆက်လက်ဆောင်ရွက်သွားမည်ဖြစ်ကြောင်း အများသိစေရန် ကြေညာအပ်ပါသည်။

လွှဲအပ်ညွှန်ကြားချက်အရ
ခေါ်သင်းသင်းမော် **တရားလွှတ်တော်ရှေ့နေ (စဉ်-စစ၂၆)**
အမှတ် (၁၉၄/၁၉၆)၊ ပထမထပ်၊ မဟာစန္တလေလမ်း။ (၁) ရပ်ကွက်၊ ပုဇွန်တောင်မြို့နယ်၊ ရန်ကုန်မြို့။ ဖုန်း-၀၉-၄၂၀၀၃၁၂၂၂

"ကန့်ကွက်နိုင်ပါကြောင်းနှင့် အများသိစေရန်ကြေညာခြင်း"

ရန်ကုန်တိုင်းဒေသကြီး၊ မင်္ဂလာဒုံမြို့နယ်၊ ကျောင်းတန်းမြို့၊ ညောင်ပိုင်း ကျေးရွာ၊ ကွင်းအမှတ် (၆၂/ခ)၊ ညောင်ပင်ဆိပ်ကွင်း၊ ဦးပိုင်လှပ်ကွက်အမှတ် (၁/ဂ)၊ ဧရိယာ(၀.၉၄)ဧကရှိ ဦးကျော်ဆွေ အမည်ပေါက် လယ်ယာမြေလုပ်ပိုင် ခွင့်ပြုလက်မှတ် ပုံစံ(၇)ရရှိထားသော ဥယျာဉ်မြေနှင့် ဦးပိုင်လှပ်ကွက်အမှတ် (၁/စ)၊ ဧရိယာ(၁. ၀၄)ဧကရှိ ခေါ်သိန်ဂီလွင် အမည်ပေါက် လယ်ယာမြေ လုပ်ပိုင် ခွင့်ပြု လက်မှတ် ပုံစံ(၇)ရရှိထားသော ဥယျာဉ်မြေနှင့် ဂိတ်တဲ(၁)ခု၊ ဘန်ဂလီ(၁) လုံး အပါအဝင်အကျိုးခံစားခွင့်အရပ်ရပ်အားလုံးတို့အား လွှဲပြောင်း၊ ရောင်းချ ပိုင်ခွင့်ရှိကြောင်း ကတိပြုပြောဆိုသူ ဦးစိန်မြင့် (၁၅)ဦးကျော်မရှင်း [၁/သလန(နိုင်ငံ)၀၇၃၆၂]ထံမှ ကျွန်ုပ်၏မိဘတွေဖြစ်သူ ဦးဖြတ်မင်းဟိန်း(၁၂)ဦးကျော်ဖြင့် [၁/တမန (နိုင်ငံ)၁၂၅၂၉]က အပြီးအပိုင် ဝယ်ယူရန်အတွက် စရန်ငွေပေးချေထားပြီး ဖြစ်ပါသည်။ ရောင်းသူဦးစိန်မြင့်သည် (၁၇-၁၁-၂၀၂၅)ရက်နေ့က ကွယ်လွန်ခဲ့၍ ဦးစိန်မြင့်၏ တရားဝင်ဇနီးဖြစ်သူ ခေါင်းကြည် (၁၁)ဦးကျော်ရှိနိုင်(၁/သလန(နိုင်ငံ)၀၂၀၃၆]က အရောင်းအဝယ်အား ပြီးဆုံးသည့်တိုင်အောင် ဆက်လက်ဆောင်ရွက် သွားမည်ဖြစ်ပါသဖြင့် ကန့်ကွက်မည့်သူများရှိပါက ဤကြော်ငြာပါသည့်နေ့မှစ၍ (၁၄)ရက်အတွင်း မည်သူမဆို ကျွန်ုပ်ထံသို့ လူကိုယ်တိုင်လာရောက်၍ ပုံစံ(၇)စာရွက် မူရင်း၊ စာချုပ်စာတမ်းမူရင်း အထောက်အထားများဖြင့် ကန့်ကွက်နိုင်ပါသည်။ သတ်မှတ်ရက်ကျော်လွန်ပါက အရောင်းအဝယ်အား ဥပဒေနှင့်အညီ ပြီးဆုံးသည် အထိ ဆက်လက်ဆောင်ရွက်သွားမည်ဖြစ်ကြောင်း အများသိစေရန် ကြေညာအပ်ပါသည်။

လွှဲအပ်ညွှန်ကြားချက်အရ-
ခေါ်ဒိုးဒိုးကြည်(LL.B,D.B.L)
တရားလွှတ်တော်ရှေ့နေ (စဉ်-စစ၆၇)
အမှတ်(၁၂)၊ ပြည်တော်သာလမ်း၊ မြို့သစ်အရှေ့ရပ်ကွက်၊ သန်လျင်မြို့။
ဖုန်း-၀၉-၅၁၀၃၀၆၇

ကန့်ကွက်နိုင်ပါကြောင်း

ကျွန်ပ်၏ဖခင်ကြီး ဦးမြင့်ဆွေ (ခေါ်ဝင်းမင်းမြင့်)၊ ကျွန်ုပ်ကိုယ်တိုင် ဦးမြင့်ဆွေ ကွယ်လွန်ခဲ့ပြီးဖြစ်ပါ၏။

ပြည်ထောင်စုသမ္မတမြန်မာနိုင်ငံတော်
နိုင်ငံတော်ဖွဲ့စည်းပုံအခြေခံဥပဒေဆိုင်ရာခုံရုံး
လျှောက်လွှာခေါ်ယူခြင်း

၁။ နိုင်ငံတော်ဖွဲ့စည်းပုံအခြေခံဥပဒေဆိုင်ရာခုံရုံးတွင် လစ်လပ်လျက်ရှိသော အောက်ဖော်ပြပါ အမှုထမ်းရာထူး (၁၆)နေရာများအတွက် ယှဉ်တွဲပါ သတ်မှတ် အရည်အချင်းများနှင့်ကိုက်ညီသူများ လျှောက်ထားနိုင်ပါသည်-

စဉ်	ရာထူး	လစ်လပ်နေရာ	ပညာအရည်အချင်း
(က)	အငယ်တန်းစာရေး (လစာနှုန်းကျပ် ၁၈၀၀၀၀-၂၀၀၀-၁၉၀၀၀)	ကျား/ မ ၁၁ နေရာ	တက္ကသိုလ်တစ်ခုခုမှဘွဲ့ ရရှိသူ
(ခ)	ခုနှလက်ထောက် ကွန်ပျူတာ လုပ်ဆောင်ရေးမှူး (လစာနှုန်းကျပ် ၁၈၀၀၀-၂၀၀၀-၁၉၀၀၀)	ကျား/မ ၂ နေရာ	တက္ကသိုလ်တစ်ခုခုမှ ဘွဲ့ရရှိပြီး ကွန်ပျူတာ ပညာရပ်ဆိုင်ရာ အောင်လက်မှတ်ရရှိသူ
(ဂ)	ယာဉ်မောင်း(၅) (လစာနှုန်းကျပ် ၁၆၂၀၀၀-၂၀၀၀-၁၇၂၀၀၀)	ကျား ၃ နေရာ	အခြေခံပညာမူလတန်း အဆင့်ရှိပြီး (ခ)အဆင့် ယာဉ်မောင်းလိုင်စင်ရှိသူ၊ ယာဉ်ကို ကျွမ်းကျင်စွာ မောင်းနိုင်သူ

၂။ လျှောက်ထားသူများသည်-
(က) ပြည်ထောင်စုသမ္မတမြန်မာနိုင်ငံသားဖြစ်ရမည်။
(ခ) ၃၀- ၁၂- ၂၀၂၅ ရက်နေ့တွင် ပြင်ပပုရိုလ်ဖြစ်ပါက အသက် ၃၅ နှစ်၊ နိုင်ငံ၃ခုထမ်းဖြစ်ပါက အသက် ၄၀ နှစ်ထက် မကျော်လွန်သူဖြစ်ရမည်။
(ဂ) ကျန်းမာရေးကောင်းမွန်သူဖြစ်ရမည်။
(ဃ) အစိုးရဌာနတစ်ခုခု၏ ဝန်ထမ်းအဖြစ်မဖွဲ့ထုတ်ပစ်ခြင်း၊ ရာထူးမှထုတ်ပယ်ခြင်းခံရသူများ လျှောက်ထားခွင့်မရှိပါ။

၃။ လျှောက်လွှာတွင် အောက်ပါအချက်များကို ပြည့်စုံစွာဖော်ပြရမည်-
(က) လျှောက်ထားသူ၏ အမည်နှင့် နိုင်ငံသားစိစစ်ရေးကတ်ပြားအမှတ်
(ခ) မွေးသက္ကရာဇ် နှင့် အသက်
(ဂ) လူမျိုးနှင့်ကိုးကွယ်သည့်ဘာသာ
(ဃ) အိမ်ထောင် ရှိ/ မရှိ
(c) လျှောက်ထားလိုသည့်ရာထူး
(စ) ပညာအရည်အချင်း
(ဆ) မိဘအမည်၊ နိုင်ငံသားစိစစ်ရေးကတ်ပြားအမှတ်၊ ၎င်းတို့၏ အလုပ်အကိုင်နှင့် နေရပ်လိပ်စာ
(ဇ) ဝန်ထမ်းဖြစ်လျှင် ရာထူးနှင့် ဌာနအမည်
(ဈ) ဆက်သွယ်ရန်လိပ်စာ အမြေတမေးနေရပ်လိပ်စာအပြည့်အစုံနှင့် ဖုန်းနံပါတ်

၄။ လျှောက်လွှာနှင့်အတူ အောက်ဖော်ပြပါ စာရွက်စာတမ်းများအား ပူးတွဲတင်ပြရမည်-
(က) (၁) လအတွင်း ရိုက်ကူးထားသော ပတ်စ်ဝိုအရွယ် ဓာတ်ပုံ(၃)ပုံ (ကျောဘက်တွင် အမည်၊ နိုင်ငံသားစိစစ်ရေးကတ်ပြားအမှတ်ရေးသားရမည်)
(ခ) ဘွဲ့လက်မှတ်(သို့မဟုတ်)ယာယီဘွဲ့ထောက်ခံစာမိတ္တူ
(ဂ) နိုင်ငံသားစိစစ်ရေးကတ်ပြားမိတ္တူ
(ဃ) နိုင်ငံ၃ခုထမ်းမဟုတ်သူများအတွက် အလုပ်သမားမှတ်ပုံတင်ကတ်ပြားမိတ္တူ
(c) ဝန်ထမ်းဖြစ်ပါက သက်သေခံရာဝန်ကြီးဌာန၏ ခွင့်ပြုချက်မူရင်း
(စ) အကျင့်စာရိတ္တကောင်းမွန်ကြောင်း၊ ပြစ်မှုကင်းရှင်းကြောင်း သက်သေခံရာရပ်ကွက်နှင့် ရဲစခန်း ထောက်ခံချက်မူရင်း၊ ကျန်းမာရေးကောင်းမွန်ကြောင်း ဆေးလက်မှတ်မူရင်း
(ဆ) ဝေးရာယာခန့်အပ်ခြင်းခံရပါက အနည်းဆုံး (၃) နှစ် တာဝန်ထမ်းဆောင် နိုင်ကြောင်း ကတိခံခွဲချက်
(ဇ) ယာဉ်မောင်း(၅) ရာထူးနေရာတွင် လျှောက်ထားသူများသည် (ခ) အဆင့် ယာဉ်မောင်းလိုင်စင်စစ်မှန်

၅။ အငယ်တန်းစာရေးရာထူးနေရာအတွက် လျှောက်ထားသူများသည် မြန်မာစာ၊ အင်္ဂလိပ်စာ၊ အထွေထွေ ဗဟုသုတဘာသာရပ်တို့ပါဝင်သည့် ရေးဖြေဆေးပွဲကို လည်းကောင်း၊ ၃-လက်ထောက်ကွန်ပျူတာလုပ်ဆောင်ရေးမှူးရာထူးနေရာအတွက် ရေးဖြေဆေးပွဲနှင့် ကွန်ပျူတာ(လက်တွေ့)စာမေးပွဲကိုလည်းကောင်း ယာဉ်မောင်း(၅) ရာထူးနေရာအတွက် ယာဉ်စည်းကမ်း၊ လမ်းစည်းကမ်းဆိုင်ရာရေးဖြေဆေးပွဲနှင့် ယာဉ်မောင်း လက်တွေ့စစ်ဆေးခြင်းကိုလည်းကောင်း ဖြေဆိုရမည်ဖြစ်ပါသည်။ ရေးဖြေစာမေးပွဲအောင်မြင်သူများကို လက်တွေ့နှင့်လူတွေ့စစ်ဆေးခြင်းတို့ ပြုလုပ်ဆောင်ရွက်သွားမည်ဖြစ်ပါသည်။ ရေးဖြေဆေးပွဲကျင်းပမည့် နေ့ရက်နှင့်နေရာအား လျှောက်ထားသူများထံ ဆက်သွယ် အကြောင်းကြားသွားမည်ဖြစ်ပါသည်။

၆။ လျှောက်လွှာကို နိုင်ငံတော်ဖွဲ့စည်းပုံအခြေခံဥပဒေဆိုင်ရာခုံရုံး၏ ရုံးအမှတ်(၅၄)၊ နေပြည်တော်သို့လိပ်မူ၍ လူကိုယ်တိုင်(သို့မဟုတ်)စာတိုက်မှတစ်ဆင့် ၃၀- ၁၂- ၂၀၂၅ ရက်နေ့ နောက်ဆုံးထားမျှ ပေးပို့လျှောက်ထား ရမည်။ အသေးစိတ်သိရှိလိုပါက နိုင်ငံတော်ဖွဲ့စည်းပုံအခြေခံဥပဒေဆိုင်ရာခုံရုံး၊ ဝန်ထမ်းရေးရာဌာနခွဲ (ဖုန်း ၀၉-၄၄၆၃၃၃၀)၊ ၀၉-၉၇၇၅၅၅၂၀ သို့ ရုံးချိန်အတွင်း ဆက်သွယ်မေးမြန်းစုံစမ်းနိုင်ပါသည်။

ကန့်ကွက်နိုင်ကြောင်း အများသိစေရန်ကြေညာခြင်း

ရန်ကုန်တိုင်းဒေသကြီး၊ လှိုင်သာယာမြို့နယ်၊ လူနေရပ်ကွက်အမှတ်-၁၊ မြေတိုင်းရုပ်ကွက်အမှတ်-၁၀၀ ကပင်ရွာထီးလမ်းမကြီး၊ မြေကွက်အမှတ်-၂၉၁/က၊ အကျယ်အလုံး (၂၀' x ၆၀')၊ ဧရိယာ (၀.၀၂၅)ကျော် ရှိ ခန်(၆၀) ဂရန်မြေကွက်နှင့် အဆောက်အဦးအပါအဝင် အကျိုးခံစားခွင့်အရပ်ရပ်တို့ကို ဂရန်အမည်ပေါက် ဦးရန်အောင်စိုး (၁၂/ဥကတ (နိုင်) ၁၅၀၀၀၃)ထံမှ ကျွန်ုပ်ဝါဒီတော်ထွေဖြစ်သည့် ဦးသိန်းသန်းထွန်း (၉/မမ (နိုင်) ၀၅၅၉၃)က အပြီးအပိုင်ဝယ်ယူရန်အတွက် စရန်ငွေတစ်ချို့ကို ပေးချေထားပြီးဖြစ်ပါ၍ အသိပေးမြေနှင့်အဆောက်အဦးအပေါ် ပိုင်ဝေရုပ်ငွေ့ရှိသူ မည်သူမဆို ဤအရောင်းအယ်မက် ကန့်ကွက်လိုပါက ယနေ့မှစ၍ (၁၄)ရက်အတွင်း ခိုင်လုံသောအထောက်အထားမူရင်းများနှင့်အတူ ကျွန်ုပ်ထံသို့ လာရောက်ကန့်ကွက်နိုင်ပါကြောင်းနှင့် သတ်မှတ်ရက်အတွင်း ကန့်ကွက်မည့်သူမရှိပါက အရောင်းအဝယ်ကို ဥပဒေနှင့်အညီ ဆက်လက်ဆောင်ရွက်သွားမည်ဖြစ်ပါကြောင်း အများသိစေရန်ကြေညာအပ်ပါသည်။ လျှပ်ပျံကြေးချက်အရ -

ခေါ်ကြည်ကြည်ခိုင် (LL.B)၊ တရားလွှတ်တော်ရှေ့နေ (စဉ်-၁၅၇၆၉)
အမှတ် (၄၀)၊ ပ-ထပ်၊ အခန်း (B-6) ဘဂင်လမ်း၊ ကျောက်တံတားမြို့နယ်၊
ရန်ကုန်တိုင်းဒေသကြီး။ Ph : 09 421124352

ကန့်ကွက်နိုင်ကြောင်း အများသိစေရန်ကြေညာခြင်း

ရန်ကုန်မြို့၊ကမာရွတ်မြို့နယ်(၁)ရပ်ကွက်လုပ်ငန်းတန်းရတနာ လမ်း၊တိုက်အမှတ်(၇၃/ ၃/ ခ)၊အခန်း(1B)၊အကျယ်အဝန်း (၁၂½'×၅၀')ခန့်ရှိ၂)ခန်းတွင်(၆)ထပ်တိုက်၏မြေညီထပ်(ခြေလင်းခြမ်း)တိုက်ခန်းမေ၊ဆုံးဝယ်အဝင်အကျိုးခံစားခွင့်အရပ်ရပ်အားတရားဝင် ပိုင်ဆိုင်ရောင်းချခွင့်ရှိသူဦးလေးမြတ်(၁၂/ အစရ(နိုင်)၀၇၅၆၀)ထံမှကျွန်ုပ်၏မိတ်ဆွေများကဝယ်ယူရန်အတွက်စရန်ငွေပေးချေပြီး ဖြစ်ပါသည်။ကန့်ကွက်လိုသူများရှိပါက ခိုင်မာသောအထောက် အထားမူရင်းများနှင့်တကွကျွန်ုပ်ထံသို့ ဤကြေညာစာပါသည့် နေ့မှစ၍(၇)ရက်အတွင်းလာရောက်ကန့်ကွက်နိုင်ပါသည်။ ကန့်ကွက်မှုမရှိပါကဥပဒေနှင့်အညီဆက်လက်အရောင်းအဝယ် ပြုလုပ်သွားမည်ဖြစ်ကြောင်းအများသိစေရန်ကြေညာအပ်ပါသည်။

လွှဲအပ်ညွှန်ကြားချက်အရ
ဒေါ် ခင်အေးမြင့်(စဉ်-၇၁၅၈)
LL.B, LL.M, D.B.L
တရားလွှတ်တော်ရှေ့နေ
အမှတ်(၁၇၈)၊မြေညီထပ်(၃၄)လမ်း၊ကျောက်တံတားမြို့နယ်၊
ရန်ကုန်မြို့။ ဖုန်း - ၀၉ - ၅၁ဝ၆ဝ၄၅။

ကန့်ကွက်နိုင်ကြောင်း အများသိစေရန်ကြေညာခြင်း

ရန်ကုန်တိုင်းဒေသကြီး။ လှိုင်သာယာမြို့နယ်၊ မြေတိုင်းရုပ်ကွက်အမှတ် - လှိုင်သာယာ/၁၆၊ ရွှေစင်လမ်း (၃) သိပ်ကမ်းသာလမ်း။ ကစင်ကျေးရွာ၊ မြေကွက်အမှတ် - ၂၂၄ (၃၀' x ၆၀')အကျယ်ရှိ ဒေါ်စင်ပုအမည်ပေါက် ပါမစ်ပြည်ကွက်အနက်မှ (တရားခံမခွဲမစိတ်ရသေးသော) ဒေါ်ငင်ရင်ခြမ်း (၂၀' x ၆၀')ရှိ အိမ်ခြေမြေနှင်တကွ အကျိုးခံစားခွင့်အရပ်ရပ်တို့ကို ဆက်ဝပ် စာချုပ်များဖြင့် တရားဝင်ဝယ်ယူပိုင်ဆိုင်ထားပြီး လွဲပြောင်းရောင်းချပိုင်ခွင့် ရှိကြောင်း ဝန်ခံကတိပြုသူ ဒေါ်စန်းစန်းဖေဟ် (၁၄/အဂပ (နိုင်) ၂၇၀၉၉၂)/ (HTYA - ၀၉၈၇၀)ထံမှ ကျွန်ုပ်၏မိတ်ဆွေဖြစ်သည့် ဦးအောင်ကိုမင် (၇/ပခန (နိုင်) ၂၇၇၉၆)က အပြီးအပိုင်ဝယ်ယူရန်အတွက် စရန်ငွေတစ်ချို့ကို ပေးချေထားပြီးဖြစ်ပါ၍ အသိပေါ်အိပ်မြေပြေအပေါ် ပိုင်ရေးပိုင်ခွင့်ရှိသူ မည်သူမဆို ဤအရောင်းအဝယ်ကို ကန့်ကွက်လိုပါက ယနေ့မှစ၍ (၁၄)ရက်အတွင်း ခိုင်လုံသောအထောက်အထားမူရင်းများနှင့်အတူ ကျွန်ုပ်ထံသို့ လာရောက် ကန့်ကွက်နိုင်ပါကြောင်းနှင့် သတ်မှတ်ရက်အတွင်း ကန့်ကွက်မည့်သူမရှိပါက အရောင်းအဝယ်ကို ဥပဒေနှင့်အညီ ဆက်လက်ဆောင်ရွက်သွားမည်ဖြစ်ပါကြောင်း အများသိစေရန်ကြေညာအပ်ပါသည်။

လွှဲအပ်ညွှန်ကြားချက်အရ - ဒေါ်ကြည်ကြည်ခိုင် (LL.B)
တရားလွှတ်တော်ရှေ့နေ (စဉ် - ၁၇၄၇)
အမှတ် (၄၀)၊ ပ-ထပ်၊ အခန်း (B-6) ဘဂင်လမ်း၊ ကျောက်တံတားမြို့နယ်၊
ရန်ကုန်တိုင်းဒေသကြီး။ Ph : 09 421124352

ကန့်ကွက်နိုင်ပါသည်

ရန်ကုန်တိုင်းဒေသကြီး၊ဗောင်ဘဏ္ဍာလာမြို့နယ်၊ပါရမီလမ်းနှင့်ဝေဖယ်ကွလမ်း ထောင့်၊ Inno City Condominium (၁၁)လွှာ၊အမှတ်(၁၄၈၊ ၁၄၉၊ ၁၅၀)၊ Block(101)၊အခန်း၊အမှတ်(၁၁၀၁)၊အကျယ်အဝန်း(၁,၂၀၀)စတုရန်းပေအကျယ် ရှိကွန်ဒိုတိုက်ခန်းနှင့်တွယ်ကပ်တဲဆင်ထားသောပရိဘောဂပစ္စည်းများအပါ အဝင်အကျိုးခံစားခွင့်အရပ်ရပ်အားလုံး၊တို့ကိုတရားဝင်လက်ဝယ်ထားပိုင်ဆိုင်၍ အပြီးအိုင်လွှဲပြောင်းရောင်းချပိုင်ခွင့်ရှိသူဖြစ်ကြောင်းခန်ဝန်းကတိပြုသူ Mr. CHOI WOON KYU (Passport No-M740T6067)ထံမှကျွန်ုပ်တို့၏ မိတ်ဆွေကအပြီးအိုင်လွှဲပြောင်းဝယ်ယူရန်စရန်ငွေတစ်ချို့ပေးချေထားပြီးဖြစ်ပါ သဖြင့်ကန့်ကွက်လိုပါကဤကြော်ငြာစာပါသည့်နေ့မှစ၍(၁၄)ရက်အတွင်းခိုင်လုံ သောပိုင်ဆိုင်မှုအထောက်အထား(မူရင်း)များဖြင့်လာရောက်ကန့်ကွက်နိုင်ပါကြောင်း နှင့်သတ်မှတ်ရက်ထက်ကျော်လွန်ပါကဥပဒေနှင့်အညီဆက်လက်အရောင်းအဝယ် ပြုလုပ်သွားမည်ဖြစ်ကြောင်း အများသိစေရန် ကြေညာအပ်ပါသည်။

လွှဲအပ်ညွှန်ကြားချက်အရ -
ဒေါ်လေမာဦး(LL.B) ဒေါ်ဆုလွဲလွဲနိုင်(LL.B)
အထက်တန်းရှေ့နေ(စဉ်-၅၁၄၄) အထက်တန်းရှေ့နေ(စဉ်-၅၆.၂၄)
09-400860081, 09-458887918, 09-408098822
အမှတ်(1/A2)၊ မြင်သီတာမိခင်လုံ (၁၄/ဘ)ရပ်ကွက်၊
တောင်ဥက္ကလာပမြို့နယ်၊ ရန်ကုန်မြို့။

"ကန့်ကွက်နိုင်ကြောင်း အများသိစေရန် ကြေညာခြင်း"

ရန်ကုန်တိုင်းဒေသကြီး၊ လှည်းကူးခရိုင်၊ လှည်းကူးမြို့နယ်၊ သာသနာ့ခိုလ်သာ ရပ်ကွက်၊ ရန်တင်း(၅)လမ်း၊ ကွင်းအမှတ်(၉၉၈-က/၂)၊ သာယာကုန်းကွင်း၊ ဦးဗိုင်အမှတ် (၈၉/၁၁၃)၊ ဒေါ်အေးအေးနိုင် အမည်ပြင် မြေခွန်ပြေစာ ထမ်းဆောင်ထားသော ဧရိယာ (၀.၂)ကျော် မြေကွက်နှင့် ယင်းမြေရှိ အကျိုးခံစားခွင့် အရပ်ရပ်တို့ကို တရားဝင် ပိုင်ဆိုင်၍ ရောင်းချပိုင် ခွင့်ရှိသူဖြစ်ကြောင်း အသိပြုသူ ဒေါ်အေးအေးနိုင် (၁၂/ဒသတ (နိုင်)၁၁၃၁၈)ထံမှ ကျွန်ုပ်၏မိတ်ဆွေဖြစ်သူ ဒေါ်ဟွန်ဆွေလင်း(၁၃/လရန (နိုင်) ၁၀၁၅၄)က အပိုင်ဝယ်ယူရန်အတွက် အရောင်း အယ်ပြုလုပ်သော တန်ဖိုးငွေ၏ တစ်စိတ် တစ်ဒေသကို စရန်ငွေအဖြစ် ပေးချေပြီးဖြစ်၍ ကန့်ကွက်လိုပါက ဤသတင်းစာ ကြော်ငြာပါ သည့်ရက်မှစ၍ (၇)ရက်အတွင်း ပိုင်ဆိုင်မှု စာရွက်စာတမ်းမူရင်းများနှင့်တကွ ကျွန်ုပ်ထံသို့ လူကိုယ်တိုင် လာရောက် ကန့်ကွက်နိုင်ပါသည်။ သတ်မှတ်ရက်အတွင်း ကန့်ကွက် မည့်သူ မရှိပါက အရောင်းအဝယ်ကို ဥပဒေနှင့်အညီ ဆက်လက်ဆောင်ရွက်သွားမည် ဖြစ်ကြောင်း အများသိစေရန် ကြေညာအပ်ပါသည်။

ဒေါ်ဟွန်ဆွေလင်း၏ လွှဲအပ်ညွှန်ကြားချက်အရ -
ဒေါ်ဆွေစင်ဝင်း (LL.B)
တရားလွှတ်တော်ရှေ့နေ(စဉ်-၁၇၀၂)
၁/ရ(၅)လမ်း၊ ဓေးယဝတီတိုင်းချဲ့ သာသနာ့ခိုလ်သာရပ်ကွက်၊ လှည်းကူးမြို့၊
ဖုန်း-၀၉-၄၂ဝ၃ဝ၆၈၈

ကန့်ကွက်နိုင်ကြောင်းကြေညာခြင်း

နေပြည်တော်၊ ပုဇွဲသီရိမြို့၊ မြေတိုင်းရုပ်ကွက်အမှတ်၊ ၄/မြို့မတောင်ရပ်၊ မင်္ဂလာဒီဝရပ်ကွက်မှ မြေဓရိယာ(၀.၁၅၅)ကျော် မြေကွက်အမှတ်(၄-၄၄၄)၏ မြေပေးမိန့် (မြေကွက်နေရာချထားပေးခြင်းလက်မှတ်)မူရင်း ပျောက်ဆုံးသွားသဖြင့် မြေကွက်အမည်ပေါက် ဒေါ်ကြည်လေး(၉/တကန (နိုင်)၇၇၂၂)၊ အဖ အမည် ဦးပုမ မြေပေးမိန့်မူရင်း ပျောက်ဆုံးကြောင်း တရားရုံးကျွန်းကျိန်ဆိုချက်မူရင်း၊ ရပ်ကွက်အုပ်ချုပ်ရေးမှူးထောက်ခံချက်မူရင်း၊ ရဲစခန်းထောက်ခံချက်မူရင်း၊ မြေကွက်ပေါ်ရှိ အဆောက်အဦဧာတိပုံများတင်ပြပြီး မြေပေးမိန့်(မြေကွက် နေရာချထား ပေးခြင်းလက်မှတ်)မိတ္တူမှန်ထုတ်ပေးပါရန် လျှောက်ထားလာပါသဖြင့် ကန့်ကွက် လိုသူများအနေဖြင့် တရားဝင်ပိုင်ဆိုင်မှုစာချုပ်စာတမ်းများ၊ တရားရုံးအမိန့်နီကရီများ အထောက်အထားနိုင်လုံစွာ တင်ပြ၍ မြို့ပြစီမံကိန်းနှင့်မြေစီမံခန့်ခွဲမှုဌာန သို့ ဤကြေညာချက်ပါရှိသည့်ရက်မှစ၍ (၃၀)ရက်အတွင်း လာရောက်ကန့်ကွက် နိုင်ကြောင်းနှင့်သတ်မှတ်ကာလအတွင်း ကန့်ကွက်သူမရှိပါက ဌာနလုပ်ထုံး လုပ်နည်းနှင့်အညီ မြေပေးမိန့်မူမှန်ထုတ်ပေးပါရန် လျှောက်ထားလာမှုအား ဆက်လက် ဆောင်ရွက်သွားမည်ဖြစ်ကြောင်း ကြေညာလိုက်သည်။

မြို့ပြစီမံကိန်းနှင့်မြေစီမံခန့်ခွဲမှုဌာန
နေပြည်တော်စည်ပင်သာယာရေးကော်မတီ

ကန့်ကွက်နိုင်ကြောင်း အများသိစေရန် ကြေညာခြင်း

ရန်ကုန်တိုင်းဒေသကြီး။ ဗောင်ဘဏ္ဍာလာမြို့နယ်၊ မြေတိုင်းရုပ်ကွက်အမှတ် (၁၀)၊ လမ်း(၃၀)၊ မြေကွက်အမှတ်(၉၇ခ/ခ)၊ မြေအကျယ်အလုံး၊ (၂၀x၆၀)ပေရှိ (ဦးကျော်စိန်နှ အမည်ပေါက်) နှစ်(၆၀)မြောင်းဂရန်မြေကွက်ထဲမှ တရားဝင် မခွဲမစိတ် ရသေးသော ခေါင်းရင်းခြမ်း(၁၀x၆၀)ပေရှိ မြေကွက်နှင့် နေအိမ်အား တရားဝင် အမေ့ဆက်ခံပိုင်ဆိုင်ပြီး ရောင်းချပိုင်ခွင့်ရှိသူများဖြစ်သည်ဟု ဝန်ခံကတိပြုသူများ ဖြစ်သည့် ခေါ်မေရီဝင်း၊ ဦးကျော်ဝင်းဦး၊ ဒေါသက်သက်ဆွေ(၅)ကြိမ်၊ ဒေါ်သင်းသက် ဝေ(၅)ဝေယ်၊ ဒေါ်ဒီလာဝင်း၊ ဒေါ်ငေးငေးဝင်း၊ ဦးမျိုးဝင်း၊ ဦးဘုထာရထူး၊ ဦးမိုးကျော် တို့ထံမှ ကျွန်ုပ်၏မိတ်ဆွေက ဥပဒေနှင့်အညီ တရားဝင် လက်ရောက် ဝယ်ယူ ပိုင်ဆိုင်ခဲ့ပြီး အိမ်ခြံခြေအသေး အကျိုးခံစားခွင့်အရပ်ရပ်အားလုံးနှင့် ဆက်နွယ် ပတ်သက်သည့် စာရွက်စာတမ်းမူရင်း/မိတ္တူများအား လက်ရောက် ရရှိပိုင်ဆိုင်ခဲ့ ပြီးဖြစ်သည့် အဆိုပါ အိမ်ခြံခြေသည် ကျွန်ုပ်၏မိတ်ဆွေတစ်ဦးဦးတည်းမှသာ တရားဝင်ပိုင်ဆိုင်ပါကြောင်းနှင့် စီမံခန့်ခွဲပိုင်ခွင့်ရှိသူဖြစ်ပါကြောင်း အများသိစေရန် အသိပေးကြေညာအပ်ပါသည်။

လွှဲအပ်ညွှန်ကြားချက်အရ
ဒေါ်ဝင်းပပဖြူ LL.B တရားလွှတ်တော်ရှေ့နေ (စဉ်-၁၅၆၆)
အမှတ်(၁၃၀)၊ အင်းလမ်း၊ (၁၂)ရပ်ကွက်၊ ဒဂုံမြို့သစ်(အရှေ့ပိုင်း)မြို့နယ်၊
ဖုန်း-၀၉-၄၂ဝ၄၃၃၂

ထွန်းတောက်ကြယ်
အိမ်ခြံမြေ အကျိုးဆောင် ဒဂုံမြို့သစ်မြောက်ပိုင်း၊ အရေပိုင်း၊ တောင်ပိုင်း၊ အိပ်ကမ်းရိ
မြေကွက်များ ရောင်း/ဝယ်လုပ်ကို ထွန်းတောက်ကြယ် အကျိုးဆောင်မှ သောင်ရွက်ပေးပါသည်။
မိတ်ဆက်ဖို့ စိတ်တိုင်းကျဆောင်ဆောက်ချက်ပေးပါသည်။
09-443777598

ဝေွးသည် အသက်

အများသိစေရန် ကြေညာခြင်း

ရန်ကုန်တိုင်းဒေသကြီး။ ဗောင်ဘဏ္ဍာ(ခ)မြို့နယ်၊ မြေတိုင်းရုပ်ကွက်အမှတ် (၁၀)၊ လမ်း(၃၀)၊ မြေကွက်အမှတ်(၉၇ခ)၊ မြေအကျယ်အလုံး၊ (၂၀x၆၀)ပေရှိ (ဦးကျော်စိန် အမည်ပေါက်) နှစ်(၆၀)မြောင်းဂရန်မြေကွက်ထဲမှ တရားဝင် မခွဲမစိတ် ရသေးသော ခေါင်းရင်းခြမ်း(၁၀x၆၀)ပေရှိ မြေကွက်နှင့် နေအိမ်အား တရားဝင် အမေ့ဆက်ခံပိုင်ဆိုင်ပြီး ရောင်းချပိုင်ခွင့်ရှိသူများဖြစ်သည်ဟု ဝန်ခံကတိပြုသူများ ဖြစ်သည့် ခေါ်မေရီဝင်း၊ ဦးကျော်ဝင်ဦး၊ ဒေါသက်သက်ဆွေ(၅)ကြိမ်၊ ဒေါ်သင်းသက် ဝေ(၅)ဝေယ်၊ ဒေါ်ဒီလာဝင်း၊ ဒေါ်ငေးငေးဝင်း၊ ဦးမျိုးဝင်း၊ ဦးဘုထာရထူး၊ ဦးမိုးကျော် တို့ထံမှ ကျွန်ုပ်၏မိတ်ဆွေက ဥပဒေနှင့်အညီ တရားဝင် လက်ရောက် ဝယ်ယူ ပိုင်ဆိုင်ခဲ့ပြီး အိမ်ခြံခြေအသေး အကျိုးခံစားခွင့်အရပ်ရပ်အားလုံးနှင့် ဆက်နွယ် ပတ်သက်သည့် စာရွက်စာတမ်းမူရင်း/မိတ္တူများအား လက်ရောက် ရရှိပိုင်ဆိုင်ခဲ့ ပြီးဖြစ်သည့် အဆိုပါ အိမ်ခြံမြေသည် ကျွန်ုပ်၏မိတ်ဆွေတစ်ဦးတည်းမှသာ တရားဝင်ပိုင်ဆိုင်ပါကြောင်းနှင့် စီမံခန့်ခွဲပိုင်ခွင့်ရှိသူဖြစ်ပါကြောင်း အများသိစေရန် အသိပေးကြေညာအပ်ပါသည်။

လွှဲအပ်ညွှန်ကြားချက်အရ
ဒေါ်ဝင်းပပဖြူ LL.B တရားလွှတ်တော်ရှေ့နေ (စဉ်-၁၅၆၆)
အမှတ်(၁၃၀)၊ အင်းလမ်း၊ (၁၂)ရပ်ကွက်၊ ဒဂုံမြို့သစ်(အရှေ့ပိုင်း)မြို့နယ်၊
ဖုန်း-၀၉-၄၂ဝ၄၃၃၂

ကန့်ကွက်နိုင်ကြောင်း ကြေညာခြင်း

ရန်ကုန်တိုင်းဒေသကြီး။ ဗောင်ဒဏ္ဍာ(ခ)မြို့နယ်၊ (၆၅)ရပ်ကွက်၊ ဓောတိကလမ်း။ မြေကွက်အမှတ်(၅၉စ-က)။ ပါမစ်မြေ အမျိုးအစား၊ ပေအကျယ်(၂၀ပေ x ၆၀ပေ)၊ အကျယ်အလုံး၊ မြေကွက်ပေါ်တွင် ဆောက်လုပ်ထားသော ရေ၊ မီးစုံ တိုက်ခံအိမ်/ ဟုဥ်ထောင် (၁)ထပ်မြေပေါ်အိမ် အဆောက်အဦး၊ "မြေပိုင်ဆိုင်မှု" အပါအဝင် အကျိုးခံစားခွင့် အရပ်ရပ်အားလုံးတို့ကို ပါမစ် အမည်ပေါက်ပိုင်ရှင် ဒေါ်စိန်ကျင်ထမ်းမှတစ်ဆင့် စာချုပ်စာတမ်း အဆက်ဆက်ဖြင့် တရားဝင်ပိုင်ဆိုင်သူ ဒေါ်ငြိမ်းငြိမ်း(၇/ဗမန (နိုင်)၁၀၃၂၄)မှ ပိုင်ဆိုင်ရောင်းချ ပိုင်ခွင့်ရှိပြီး အရှည်အရင်း ကင်းရှင်းကြောင်း ဝန်ခံပြောဆို ရောင်းချသည်ကို ကျွန်ုပ်မိတ်ဆွေက အငြိုးအပိုင် ဝယ်ယူရန် ရရန်ငွေများပေးချထားပြီးဖြစ်၍ ယင်းအရောင်းအဝယ်ကို ကန့်ကွက်လိုပါက ဤကြေညာပါသည့် ရက်မှစ၍ (၇)ရက်အတွင်း ပိုင်ဆိုင်မှု စာရွက်စာတမ်းမူရင်းများနှင့်တကွ ကျွန်ုပ်ထံထံ လာရောက်ကန့်ကွက်နိုင်ပါကြောင်း။ ကန့်ကွက်ခြင်း မရှိပါက ယင်းအရောင်းအဝယ်ကို အပြီးသတ်ဆက်လက် ဆောင်ရွက်သွားမည်ဖြစ်ပါကြောင်း အများသိစေရန် ကြေညာအပ်ပါသည်။

ဒေါ်လှလှစီ၏ လွှဲအပ်ညွှန်ကြားချက်အရ-
ဒေါ်စီစီမြင့်အောင် **ဒေါ်ခင်မေအောင်**
တရားလွှတ်တော်ရှေ့နေ (စဉ်-၁၅၀၀) **အထက်တန်းရှေ့နေ (စဉ်-၄၆၂၄)**
အမှတ်-၈၊ ၁၀မိလမ်း၊ မင်္ဂလာတောင်ညွှန့်ကြီးရပ်ကွက်၊ မင်္ဂလာတောင်ညွှန့်မြို့နယ်၊ ရန်ကုန်တိုင်းဒေသကြီး။
ဖုန်း-၀၉-၇၆၂၅၅၃

ကန့်ကွက်နိုင်ပါကြောင်း အများသိစေရန်ကြေညာခြင်း

ရန်ကုန်တိုင်းဒေသကြီး။ ရေပြည်သာမြို့နယ်၊ မြေတိုင်းရုပ်ကွက်အမှတ်(၃၇)၊ လူနေရပ်ကွက်(ဗ/၁၃)၊ ရန်ကြီးဆောင်လမ်း။ မြေကွက် အမှတ်(၁၁၅/က)ဟုခေါ်တွင်သော ရန်ကုန်မြို့တော်စည်ပင်သာယာရေးကော်မတီ၊ မြို့ပြခြေစီမံခန့်ခွဲမှုဌာနတွင် ဦးစီးမြင်(၃)ဦးဖြင့်အောင် အမည်ဖြင့် မှတ်သားတည်ရှိသော အကျယ်အလုံး(၂၀x၆၀)ပေရှိ နှစ်(၆၀)ဂရန်မြေကွက်ပေါ်တွင် ဆောက်လုပ်ထားသော အဆောက်အဦအပါအဝင် ရေမီးစုံအကျိုးခံစားခွင့်အရပ်ရပ်တို့အား လက်ဝယ်ပိုင်ဆိုင်ထားသူ ဦးမောင်လှ(၁/လမန(နိုင်)၀၅၇၇၆)ကိုင်ဆောင်သူမှ တရားဝင်လက်ရှိထားပိုင်ဆိုင်ကာ လွှဲပြောင်းရောင်းချပိုင်ခွင့်ရှိသူဟု ထုတ်ဖော်ခန်ဝန်ကတိပြုပြီး ရောင်းချရန် ကမ်းလှမ်း လာရာ ကျွန်ုပ်တို့၏မိတ်ဆွေဖြစ်သော ဦးဥည့်ခိုး(၁/ရသ(နိုင်)၀၄၇၇၃)မှ အပြီးအပိုင်လွှဲပြောင်းဝယ်ယူရန်အတွက် စရန်ငွေတစ်ခု ပေးချေထားပြီးဖြစ်ပါသည်။ အဆိုပါအရောင်းအဝယ်နှင့်ပတ်သက်၍ ကန့်ကွက်လိုသူများရှိပါက ခိုင်လုံသော စာရွက်စာတမ်း အထောက်အထားမူရင်းဖြင့် ဤကြော်ငြာပါသည့်နေ့မှစ၍ (၁၄)ရက်အတွင်း ကျွန်ုပ်ထံ လာရောက်ကန့်ကွက်နိုင်ပါသည်။ သတ်မှတ်ရက်အတွင်း ကန့်ကွက်သူမရှိပါက ကျွန်ုပ်တို့၏မိတ်ဆွေ အရောင်းအဝယ်ပြုလုပ်သွားမည်ဖြစ်ကြောင်း အများသိစေရန် ကြေညာအပ်ပါသည်။ ဦးမြည့်ရီ၏ လွှဲအပ်ညွှန်ကြားချက်အရ

**ဒေါ်မေမေမြင့်

ပြည်တွင်းအခွန်များဦးစီးဌာန

အောင်ဘာလေသိန်းဆုဌာနခွဲ

(၈၁)ကြိမ်မြောက် ကျပ် (၁၀၀၀)တန် အောင်ဘာလေသိန်းဆု ထီပေါက်စဉ် ၂၀၂၅ ခုနှစ် ဒီဇင်ဘာလ (၁) ရက်နေ့

အောင်ဘာလေသိန်းဆု ထီပေါက်စဉ်အား www.ird.gov.mm တွင် ကြည့်ရှုထုတ်ယူနိုင်ပါသည်။

အရေးထုတ်ဝေသည်

အထူးဆုကြီး ကျပ်သိန်း (၁၀၀၀) ဆုများ

၄ - ၄၀၇၇၈ ၁ - ၄၁ဖခ၃၀

ကံထူးရှင်(၂)ဦး

အထူးဆုကြီး ကျပ်သိန်း (၂၀၀၀) ဆုများ

၆ - ၅၇၁၅ဖ၂ ၈ - ၈၃၄၈ဖ

ကံထူးရှင်(၂)ဦး

အထူးဆုကြီး ကျပ်သိန်း (၅၀၀၀) ဆု

၉ - ၂ဝ၁ဖ၇၁

ကံထူးရှင်(၁)ဦး

ဆုတစ်ဆုချင်းကျပ်သိန်း(၁၀၀)ဆုများ

၈ - ၁ဖ၃၄၀၄	ည - ၃၁၄၃၄၃
ဃ - ၂ဖ၆၄၅၅	ဃ - ၄ဝ၈ဝ၂၈

ကံထူးရှင်(၄)ဦး

ဆုတစ်ဆုချင်းကျပ်သိန်း(၂၀၀)ဆုများ

ည - ၁၁၉၈ဝ၉	ဈ - ၄၈၅၁ဖ၂
စ - ၂၃ဂ၀၁ဝ	၆ - ၅၂ဝ၀၉ဝ
ည - ၄၁ဝ၆ဂ၇	ဃ - ၈၂ဖ၀ဝ၁

ကံထူးရှင်(၆)ဦး

ဆုတစ်ဆုချင်းကျပ်သိန်း(၁၀၀)ဆုများ

၈ -	၁၁ဂ၀ဂ၂	ည -	၄ဖ၂၃၂ဈ
၁ -	၂၃၃ဈ၃	ဇ -	၅ဈ၅၅ဈ
ဂ -	၂ဖ၂ဝ၇ဝ	၆ -	၈ဖ၀၂ဈ၆
ဈ -	၉ဂ်ဖ၆ဇ၀	၆ -	ဇ၅ဂ၅

ကံထူးရှင်(၉)ဦး

ဆုတစ်ဆုချင်း ကျပ်သိန်း(၅၀)ဆုများ

၆ - ၁ဖ၅ဂ၆	ဇ - ၂ဈ၈ဝ၁	၆ - ၁ဖ၃ဝ၃
၆ - ၁ဖ၂ဝ၃	၁ - ၁ဝ၉ဝ၁	ဂ - ဖ၉ဝ၉
ဇ - ၁ဈ၀ဝ၇	ဂ - ၃ဝ၅	ဂ - ဈ၀ဂ၅
၁ - ၂ဝ၄ဂ	ဇ - ၃ဖ၃	၆ - ၆ဖ၃
ဃ - ၂ဝ၄	ည - ၄	၈ - ၈
ဆ - ၂ဝ၃	ဂ - ၈	၆ - ၆

ကံထူးရှင်(၁၅)ဦး

ဆုတစ်ဆုချင်း ကျပ်သိန်း(၂ဝ)ဆုများ

၆ - ၁ဖ၅ဂ၆	ဇ - ၂ဈ၈ဝ၁	၆ - ၁ဖ၃ဝ၃
၆ - ၁ဖ၃	၁ - ၁ဝ၉	ဂ - ဖ
ဇ - ၁	ဂ - ၃	၆ - ၆
၁ - ၂	ဇ - ၃	၆ - ၆
ဃ - ၂	ည - ၄	၈ - ၈
ဆ - ၂	ဂ - ၈	၆ - ၆

ကံထူးရှင်(၁ဝ)ဦး

ဆုတစ်ဆုချင်း ကျပ်(၁ဝ)သိန်းဆုများ

ဂ - ၁	ဈ - ၁	၆ - ၁
၈ - ၁	ဂ - ၁	ည - ၁
၆ - ၁	ဂ - ၁	၆ - ၁
ဆ - ၁	ဃ - ၁	၆ - ၁
ဈ - ၁	၆ - ၁	ဂ - ၁
၆ - ၁	ဂ - ၁	ဆ - ၁
ဈ - ၁	ဂ - ၁	၆ - ၁
၆ - ၁	ဆ - ၁	ဂ - ၁
၆ - ၁	ဈ - ၁	ဂ - ၁

ကံထူးရှင်(၂ဝ)ဦး

ဆုတစ်ဆုချင်းကျပ်သိန်း(၅ဝ)ဆုများ

ဂ -	၁ဝ၃	ည -	၁	၆ -	၁
၆ -	၁	ဈ -	၁	ဂ -	၁
၆ -	၁	ဂ -	၁	ဆ -	၁
၆ -	၁	ဂ -	၁	ဈ -	၁
၆ -	၁	ဂ -	၁	၆ -	၁
ဂ -	၁	ဂ -	၁	ဂ -	၁
ဈ -	၁	ဂ -	၁	၆ -	၁
၆ -	၁	ဆ -	၁	ဂ -	၁
၆ -	၁	ဈ -	၁	၆ -	၁

ကံထူးရှင်(၁ဝ)ဦး

ဆုတစ်ဆုချင်း ကျပ်သိန်း(၅ဝ)ဆုများ

၆ -	၁	ည -	၁	၆ -	၁
ဂ -	၁	ဂ -	၁	ဂ -	၁
၆ -	၁	ဂ -	၁	ဂ -	၁
ဆ -	၁	ဃ -	၁	၆ -	၁
ဈ -	၁	၆ -	၁	ဂ -	၁
ဂ -	၁	ဆ -	၁	၆ -	၁
ဈ -	၁	စ -	၁	ဂ -	၁
၆ -	၁	ဂ -	၁	ဆ -	၁
၆ -	၁	ဂ -	၁	ဂ -	၁

ကံထူးရှင်(၂ဝ)ဦး

ဝေဝေဆာဆာပဒေသာ ကျပ်(ဂ)သိန်းဆုများ(၅)ယူနစ်

၈ - ၁ဝ၅	ည - ၃ဖ၉	၆ - ၇ဝ၆
ဃ - ၃၁ဝ	ခ - ၄ဝ၈	

အကွေ့ရာနှင့်ရှေ့ဂဏန်း(၃)လုံးအစည်လိုက်တူ ကျပ်(ဂ)သိန်း

ကံထူးရှင်(၅ဝ၀၀)ဦး

ဝေဝေဆာဆာပဒေသာ ကျပ်(ဂ)သောင်းဆု(ဂ)ယူနစ်

၈ - ၅

အကွေ့ရာနှင့်ရှေ့ဂဏန်း(ဂ)လုံး အစည်လိုက်တူ - ကျပ်(ဂ)သောင်း

ကံထူးရှင်(ဂ၀၀၀၀)ဦး

ဝေဝေဆာဆာပဒေသာ ကျပ်(ဂ)သိန်းဆုများ(ဂ)ယူနစ်

၆ - ၁	ည - ၃	ဇ - ၇
ဃ - ၃	ခ - ၄	

အကွေ့ရာနှင့်ရှေ့ဂဏန်း(ဂ)လုံးအစည်လိုက်တူ - ကျပ်(ဂ)သိန်း

ကံထူးရှင်(ဂ)ဦး

ဝေဝေဆာဆာပဒေသာ ကျပ်(ဂ)သိန်းဆုများ(ဂ)ယူနစ်

ဂ - ၁	ည - ၃	ဇ - ၇
ဃ - ၃	ခ - ၄	

အကွေ့ရာနှင့်ရှေ့ဂဏန်း(ဂ)လုံးအစည်လိုက်တူ - ကျပ်(ဂ)သိန်း

ကံထူးရှင်(ဂ)ဦး

ဝေဝေဆာဆာပဒေသာ ကျပ်(ဂ)သိန်းဆုများ(ဂ)ယူနစ်

၆

ပြည်တွင်းအခွန်များဦးစီးဌာန

အောင်ဘာလေသိန်းဆုဌာနခွဲ

(၂၇)ကြိမ်မြောက် ကျပ် (၁၀၀၀)တန် အောင်ဘာလေအွန်လိုင်းဂဏန်း(၅)လုံးသိန်းဆုထီပေါက်စဉ် ၂၀၂၅ ခုနှစ် ဒီဇင်ဘာ လ (၁) ရက်နေ့

အောင်ဘာလေအွန်လိုင်းသိန်းဆု ထီပေါက်စဉ်အား www.ird.gov.mm တွင် ကြည့်ရှုထုတ်ယူနိုင်ပါသည်။

အစမ်းထုတ်ဝေသည်

Jackpot ဆုမဲစနစ် ကျပ်သိန်း (၁၀၀၀)ဆု

ကံထူးရှင်ပေါ်ပေါက်ခြင်းမရှိပါ

ဆုတစ်ဆုချင်း ကျပ်သိန်း(၅၀)ဆု

၈ - ၇၈၁၇၄

ကံထူးရှင်(၁)ဦး

ဆုတစ်ဆုချင်း ကျပ်(၂၀)သိန်းဆုများ

ကခ - ၁၅၁၄၁ ဂ - ၆၂၂၇၀
ဃ - ၅၁၉၃၇

ကံထူးရှင်(၃)ဦး

ဆုတစ်ဆုချင်း ကျပ်(၁၀)သိန်းဆုများ

၈- ၁၆၆၉ စ- ၄၃၅၁၃ အ- ၈၁၅၁၁
ခ- ၂၅၁၂ ဆ-၆၃၇၅

ကံထူးရှင်(၅)ဦး

ဆုတစ်ဆုချင်း ကျပ်(၅)သိန်းဆုများ

ဖ - ၁၅၆၃၁ သ- ၄၈၇၁၆ တ- ၇၄၉၀၉
ဇ- ၂၃၆၄၆ တ-၆၉၈၁၉ က-၇၅၅၇၉
စ-၃၄၆၅၀

ကံထူးရှင်(၇)ဦး

ဆုတစ်ဆုချင်း ကျပ်(၂၀)သိန်းဆုများ

ပ - ၁၄၈၈၈ စ - ၇၇၉၂၁ ဂ - ၉၃၉၁၃
စ - ၃၀၇၂၄ အ - ၈၄၅၀၈ ဖ - ၉၆၇၀၄
ထ - ၅၈၈၀၂

ကံထူးရှင်(၇)ဦး

ဆုတစ်ဆုချင်း ကျပ်(၁၀)သိန်းဆုများ

ခ - ၁၂၀၂၃ ခ - ၁၈၂၁၈ ရ - ၅၂၃၇၅ ခ - ၅၉၂၆၈
မ - ၁၄၀၈၀ စ - ၂၁၄၆၇ ဟ- ၅၉၁၇၄ အ- ၉၈၉၉၅
မ - ၁၄၄၉၃ သ- ၄၆၄၃၇

ကံထူးရှင်(၁၀)ဦး

ဝေဝေဆာဆာပဒေသာကျပ်(၂)သိန်းဆုများ(၃)ယူနစ်

မ - ၂၇၂၈ ဇ - ၉၄၀၀
က - ၃၄၃၄

အကျိုးရှာနှင့်ရှေ့ကဏန်း(၄)လုံးအစဉ်လိုက်တူ - ကျပ်(၂)သိန်း

ကံထူးရှင်(၂၃)ဦး

ဝေဝေဆာဆာပဒေသာကျပ်(၁)သိန်းဆုများ(၃)ယူနစ်

ယ - ၄၈၀ ရ - ၇၆၄
နှ - ၇၂၃

အကျိုးရှာနှင့်ရှေ့ကဏန်း(၃)လုံးအစဉ်လိုက်တူ - ကျပ်(၁)သိန်း

ကံထူးရှင်(၂၃၁)ဦး

ဝေဝေဆာဆာပဒေသာကျပ်(၅)သောင်းဆုများ(၄)ယူနစ်

နှ - ၁၉ ရ - ၄၈
ဆ - ၄၇ တ - ၆၅

အကျိုးရှာနှင့်ရှေ့ကဏန်း(၂)လုံးအစဉ်လိုက်တူ - ကျပ်(၅)သောင်း

ကံထူးရှင်(၃၀၀၆)ဦး

ဝေဝေဆာဆာပဒေသာကျပ်(၁)သောင်းဆုများ(၅)ယူနစ်

ပ - ၄ လ - ၅ ပ - ၇ တ - ၈ ဟ - ၉

အကျိုးရှာနှင့်ရှေ့ကဏန်း(၁)လုံးအစဉ်လိုက်တူ - ကျပ်(၁)သောင်း

ကံထူးရှင်(၃၆၁၃)ဦး

၁။ ယခုမဖွင့်လှစ်သော (၂၇)ကြိမ်မြောက် ကျပ် ၁၀၀၀ တန် အောင်ဘာလေအွန်လိုင်း ဂဏန်း ၅လုံး သိန်းဆုထီစနစ်တွင် Jackpot ဆုအတွက် ထီလက်မှတ်နံပါတ် ၈-၃၃၂၉၇ မှာ ရောင်းချထားခြင်းမရှိသော ထီလက်မှတ်ဖြစ်ပါသဖြင့် ၎င်း Jackpot ထီဆုငွေအား (၁၆-၁၂-၂၀၂၅) ရက်နေ့တွင် ဖွင့်လှစ်ကျင်းပမည့် (၂၈)ကြိမ်မြောက် ကျပ် (၁၀၀၀)တန် အောင်ဘာလေအွန်လိုင်း ဂဏန်း ၅လုံး သိန်းဆုထီဖွင့်ပွဲ၏ Jackpot ဆုတွင် ပေါင်းထည့်၍ ဖွင့်လှစ်ပေးသွားပါမည်။

၂။ ၂၀၂၅ ခုနှစ်၊ ဒီဇင်ဘာ လ (၁)ရက်နေ့တွင် ကျင်းပသည့် (၂၇)ကြိမ်မြောက် ကျပ် (၁၀၀၀)တန် အောင်ဘာလေအွန်လိုင်း ဂဏန်း ၅လုံး သိန်းဆုထီဖွင့်ပွဲအတွက် ဆုမဲ (၄၀၂၀၆)ဦး ဖွင့်လှစ်ပေးခဲ့ပြီး စုစုပေါင်း ကံထူးရှင် (၄၀၂၀၆)ဦး ဖြစ်ပါသည်။

၃။ မရောင်းရသေးလက်မှတ်များမှ ပေါ်ထွက်လာသော ဆုမဲ စုစုပေါင်းတန်ဖိုးအား ပြန်လည်အစားထိုးဖွင့်လှစ်ပေးခဲ့ပါသည်။

၄။ (၂၇)ကြိမ်မြောက် ကျပ်(၁၀၀၀)တန် အောင်ဘာလေအွန်လိုင်းသိန်းဆုထီ ဆုမဲများအနက် ကျပ် (၁၀)သိန်းအထက် ဆုမဲများအား ထီဆုငွေထုတ်ပေးခြင်းကို (၂-၁၂-၂၀၂၅) ရက်နေ့မှ စာတင်၍ ဆောင်ရွက်ပေးမည်ဖြစ်ပြီး ကျပ်(၁၀)သိန်းနှင့်အောက် ဆုမဲများအား ထီဆုငွေ ထုတ်ပေးခြင်းကို ထီကံစမ်းသွေး၏ထီကံစမ်းယယ်ယူရာတွင် အဆုံးပြုပေးချေခဲ့သည့် ရွေးပေးချေမှုစနစ်မှတစ်ဆင့် ပြန်လည်ထုတ်ပေးမည်ဖြစ်ပါသည်။

၅။ (၂၇)ကြိမ်မြောက် ကျပ်(၁၀၀၀)တန် အောင်ဘာလေအွန်လိုင်းသိန်းဆုထီ ဆုမဲများအနက် ကျပ် (၁၀)သိန်းအထက် ဆုမဲများအား ထီဆုငွေထုတ်ပေးခြင်းကို (၂-၁၂-၂၀၂၅) ရက်နေ့မှ စာတင်၍ ဆောင်ရွက်ပေးမည်ဖြစ်ပြီး ကျပ်(၁၀)သိန်းနှင့်အောက် ဆုမဲများအား ထီဆုငွေ ထုတ်ပေးခြင်းကို ထီကံစမ်းသွေး၏ထီကံစမ်းယယ်ယူရာတွင် အဆုံးပြုပေးချေခဲ့သည့် ရွေးပေးချေမှုစနစ်မှတစ်ဆင့် ပြန်လည်ထုတ်ပေးမည်ဖြစ်ပါသည်။

၆။ ကျပ် (၁၀) သိန်း အထက် ထီဆုငွေများကို ထီဆုငွေကံထူးရှင်ကိယ်တိုင် နိုင်ငံသားစိစစ်ရေးကတ် မူရင်း/ မိတ္တူ၊ သို့မဟုတ် Passport မူရင်း/မိတ္တူ၊ သို့မဟုတ် Foreign Registration Certificate(FRC) မူရင်း/မိတ္တူ၊ အိမ်ထောင်စုလူဦးရေစာရင်း မူရင်း/မိတ္တူ၊ (G)လေ အတွင်းရိုက်ကူးထားသည့် Passport အရွယ်အစားဓာတ်ပုံ (၃)ပုံ၊ Application တွင် ထီကစမ်းခဲ့ကြောင်း အထောက်အထားထီလက်မှတ်နှင့် Screenshot မိတ္တူ၊ ထီကံထုတ်ကြောင်းပေးပို့သည့် စာတို့ (SMS)နှင့် Screenshot မိတ္တူ၊ ထီဆုငွေထုတ်ယူရန် ပေးပို့ထားသော လျှို့ဝှက်ကုဒ်ပါဝင်သည့် စာတို့ (SMS)နှင့် Screenshot မိတ္တူ တင်ပြရန် လိုအပ်ပါသည်။

အောင်ဘာလေသိန်းဆုဌာနမှဖြစ်

ရန်ကုန်တိုင်းဒေသကြီး၊ တာဝမူမြို့နယ်၊ အမှိုးကုန်ရပ်ကွက်၊ ပညာအလယ်မ၊ အမှတ် (၂၉၇/၂၉၉)ရှိ (၃)ခန်းတွဲ၊ RC (၈)ထပ်တိုက်၏ မြေညီထပ်(အလယ်ခန်း)ဟိုက်ခန်းနှင်းတိုက်သက်၌ ကန့်ကွက်နိုင်ပါကြောင်း

အထက်ဖော်ပြပါတိုက်ခန်းနှင်းတက္ကဆက်ကျိုးခံစားခွင့်အရပ်ရပ်အားလုံးကို ဆက်ခံစာချုပ်များဖြင့် တရားဝင်ပိုင်ဆိုင်ထားပြီး လွှဲပြောင်းရောင်းချပိုင်ခွင့်ရှိကြောင်း ဝန်ခံကတ်ပြုသူ ဦးလွမ်း (၁) ဦးဝမ်ရုံစိန် (၁၃/ကတန (နိုင်)၀၀၃၁၆၁)ထံမှ ကျွန်ုပ်တို့ဘဏ်ချေးငှား အပြီးအပိုင်ဝယ်ယူရန်အတွက် ရောင်းဖိုးငွေ၏ စရန်ငွေတစ်စိတ်တစ်ဒေသကို ပေးချေထားပြီးဖြစ်ပါသည်။ အဆိုပါတိုက်ခန်းအား ကန့်ကွက်ရန်ရှိပါက ကျွန်ုပ်တို့ထံသို့ ပိုင်ဆိုင်မှုစာချုပ်စာတမ်း (မူရင်း) အထောက်အထားများ၊ ခိုင်လုံစွာဖြင့် ဤ သတင်းစာကြော်ငြာပါသည့်နေ့မှစ၍ (၇)ရက်အတွင်း ကန့်ကွက်နိုင်ပါကြောင်းနှင့် သတ်မှတ်ရက်ထက်ကျော်လွန်ပါက အရောင်းအဝယ်အား မြေပြင်ကသည်အထိ ညပေခန့်အုပ် ဆက်လက်ဆောင်ရွက်သွားမည်ဖြစ်ကြောင်း အများသိစေရန်ကြေညာအပ်ပါသည်။

ကွဲအပ်ညွှန်ကြားချက်အရ -

ဦးဇော်ဝင်းထွေး ဒေါ်နုသန္တာအောင်

LL.B W.I.P.O (Switzerland) LL.B W.I.P.O (Switzerland)

တရားလွှတ်တော်ရှေ့နေ (စဉ်၉၆၅၅) တရားလွှတ်တော်ရှေ့နေ (စဉ်၉၆၆)

အမှတ် (၅၀)၊ ပထမထပ်၊ အခန်း (D-2)၊ ဘဏ်လမ်း၊ ကျောက်တံတားမြို့နယ်၊ ရန်ကုန်မြို့။ Ph: 09-5163299 Ph : 09-420055510

ရန်ကုန်တိုင်းဒေသကြီး၊ တွံတေးမြို့နယ်၊ မြသိတာ(ကွမ်းခြံရပ်ကွက်) ကျေးရွာအုပ်စု၊ ကွင်းအမှတ် - ၈၆/ဆံတော်ကလေးကွင်း၊ ဦးပိုင်အမှတ် - ၅ + ၉၂ + ၄၀၃၊ ဧရိယာ (၀. ၇၄၀)ကေအကျယ်ရှိ ဦးသန်းအေးအမည်ပေါက် နှစ်(၃၀)ဝက်မှာရန်ကုန်မြေကွက်နှင့်ပတ်သက်၍ အများသိစေရန်ကြေငြာခြင်း

အထက်ဖော်ပြပါမြေကွက်သည် ကျွန်ုပ်တို့ဘိမိတ်ဆွေမြေခိုလှ ဦးလိုင်ဝင်း (၁၃/လရန (နိုင်) ၃၂၂၈၅၀)သည် လရန်အပည်စပါက် ဦးသန်းအေးအားငွေပြည်ချက်ပြင့် တရားဝင်ရောင်းချိုင်ခွင့်ရှိကြောင်း ဝန်ခံကတ်ပြုသူ ဦးမြင့်စိန် (၁၂/တတန (နိုင်) ၀၇၄၄၀)ထံမှ (၇-၁၁-၂၀၂၅)ရက်နေ့တွင် ၀င်ငွေတစ်စိတ်တစ်ဒေသအား လက်ခံရယူပြီးမြေရှင် အဆိုပါမြေကွက်နှင့်ပတ်သက်၍ ကျွန်ုပ်တို့ဘိမိတ်ဆွေ ဦးလိုင်ဝင်း သိရှိခွင့်ပြုခြင်းမရှိဘဲ ရောင်းချခြင်း၊ ငှားရမ်းခြင်း၊ ပေါင်းနှံခြင်း၊ တခုခုနည်းနှင့် လွှဲပြောင်းခြင်းတို့ လုံးဝမပြုလုပ်ပါရန်နှင့် အကယ်၍ ပြုလုပ်ခဲ့သည်ရှိသော် ပြုလုပ်သူ၏တာဝန်သားဖြစ်ပါကြောင်း အများသိစေရန် ကြေငြာအပ်ပါသည်။

ကွဲအပ်ညွှန်ကြားချက်အရ -

ဦးဇော်ဝင်းထွေး ဒေါ်နုသန္တာအောင်

LL.B W.I.P.O (Switzerland) LL.B W.I.P.O (Switzerland)

တရားလွှတ်တော်ရှေ့နေ (စဉ်၉၆၅၅) တရားလွှတ်တော်ရှေ့နေ (စဉ်၉၆၆)

အမှတ် (၅၀)၊ ပထမထပ်၊ အခန်း (D-2)၊ ဘဏ်လမ်း၊ ကျောက်တံတားမြို့နယ်၊ ရန်ကုန်မြို့။ Ph: 09-5163299 Ph : 09-420055510

"ကုန်အမှတ်တံဆိပ်သတိပေးကြေညာချက်"

ရန်ကုန်မြို့၊ သယံဇာကျွန်းမြို့နယ်၊ ဝိုလ်ကံညွန့်ရပ်ကွက်၊ ဗမ္ဗရာလမ်း၊ အမှတ် (၁၇၂/၁)နေ ဦးသော်ဇင်ဦး (၁၂/သယက (နိုင်) ၁၃၁၆၀၈)သည် အောက်ဖော်ပြပါ ကုန်အမှတ်တံဆိပ်အယူအဆမှတ်အသားကို ရန်ကုန်မြို့၊ စာချုပ်စာတမ်းများမှတ်ပုတ်ရုံသာ မှတ်ပုတ်အပ်တဲ့ (၄/၆၁၆၉) ဖြင့် (၇-၁-၂၀၂၂) နေ့တွင် တရားဝင်မှတ်ပုတ်သွင်းထားပြီးဖြစ်ပါသည်-

active

စာချုပ်မှတ်ပုံတင်အမှတ် (၄/ ၂၇/ ၆၁၆၉)

အထက်ဖော်ပြပါ "active" ဟူသော ကုန်အမှတ်တံဆိပ်အမည် အမှတ်အသားကို အသုံးပြုပြီး ယောဂရှားဝတ်အမျိုးမျိုး၊ ဝိန်းမဝတ် အမျိုးမျိုး၊ ကလေးဝတ်အမျိုးမျိုး အကျီ၊ ဘောင်းဘီနှင့် အဝတ်အထည် အမျိုးမျိုးတို့ကို ထုတ်လုပ်၍ ရန်ကုန်မြို့နှင့်တကွ ပြည်ထောင်စုလုံးမှတ ပြန့်ပွားနိုင်ပေတော်တာစပ်ရန်လုံးတွင် ဖြန့်ဖြူးရောင်းချသွားမည်ဖြစ်ပါ၍ ဖော်ပြပါ တံဆိပ်အမည်အမှတ်အသားကို တိုက်ရိုက်ဖြစ်စေ သွယ်ဝိုက်ရှိခြင်းစေ ဆင်တူ ယိုးမှားတုပပြုလုပ်သုံးစွဲခြင်း မပြုလုပ်ရန် သတိပေးတာမျိုးဖြစ်အပ်ပါသည်။ ထိုသို့ဝိုက်နာဆောင်ရွက်ခြင်းမပြုပါက တည်ဆဲဥပဒေများနှင့်အညီ ထိရောက်စွာ အရေးယူဆောင်ရွက်သွားမည်ဖြစ်ကြောင်း သတိပေးကြေညာအပ်ပါသည်။

ကွဲအပ်ညွှန်ကြားချက်အရ -

ဦးဇော်ဝင်းထွေး (LL.B) ဒေါ်နုသန္တာအောင် (LL.B)

တရားလွှတ်တော်ရှေ့နေ (စဉ်-၉၆၆) တရားလွှတ်တော်ရှေ့နေ (စဉ်-၉၆၆)

အမှတ် (၅၀) ပထမ ထပ်၊ အခန်း (D-2) ဘဏ်လမ်း၊ ကျောက်တံတားမြို့နယ်၊ ရန်ကုန်မြို့။

Ph : 09 - 5163299 Ph : 09 - 420055510

ကန့်ကွက်နိုင်ပါသည်

ရန်ကုန်တိုင်းဒေသကြီး၊ လှိုင်မြို့နယ်၊ (၉)ရပ်ကွက်၊ အမှတ် (၁)၊ မြေကွက်အမှတ် (၀၂/ အကျယ်အလန်း (၁၄' x ၄၂') အကျယ်ရှိ ဦးထွန်းရင် (ISN- ၀၆၇၄၀၄) အမည်ပေါက် ပါမစ်မြေကွက်နှင့် ယင်းမြေကွက်ပေါ်ရှိ အကျိုးခံစားခွင့်အရပ်ရပ်အားလုံးတို့ကို တရားဝင်အမွေဆက်ခံပိုင်ဆိုင်ကြ၍ အပြီးအပိုင်လွှဲပြောင်းရောင်းချပိုင်ခွင့်ရှိသူဟု ဝန်ခံကတ်ပြုသူများဖြစ်ကြသော ဒေါ်ကျင်အေး (၁၂/လမန(နိုင်)၀၆၉၅၁၅)၊ ဦးအောင်မြင့် (၁၂/လမန(နိုင်)၀၆၉၂၁၄) နှင့် ဦးဝင်းအောင် (၁၂/လမန(နိုင်)၀၆၉၂၁) တို့ထံမှ ကျွန်ုပ်၏မိတ်ဆွေက အပြီးအပိုင်ဝယ်ယူရန်အတွက် စရန်ငွေ အချို့ကို ပေးချေထားပြီးဖြစ်ပါ၍ ကန့်ကွက်လိုပါက အကျိုးခံစားခွင့်ရှိသူ မည်သူမဆို ပိုင်ဆိုင်မှု အထောက်အထား(မူရင်းများ)ဖြင့် ယနေ့မှစ၍ (၁၄)ရက်အတွင်း ကျွန်ုပ်ထံသို့ လာရောက်ကန့်ကွက်နိုင်ပါသည်။ သတ်မှတ်ရက်ထက်ကျော်လွန်ပါက အရောင်းအဝယ်ကို ဥပဒေနှင့်အညီ ပြီးဆုံးသည်အထိ ဆက်လက်ဆောင်ရွက်သွားမည်ဖြစ်ပါသည်။

ဒေါ်ခိုင်ခိုင်စန်း လွှဲအပ်ညွှန်ကြားချက်အရ- ဒေါ်နွင်းနုလွင်

(LL.B, D.B.L, D.I.L) (LL.B)

တရားလွှတ်တော်ရှေ့နေ (စဉ်-၁၆၄၆) အထက်တန်းရှေ့နေ (စဉ်-၅၃၁၁၄)

အမှတ်(၇၉)၊ သုမေဓာလမ်းကြီး (၅)ရပ်ကွက်၊ ဓာတ်ညွှတ်လားမြို့နယ်၊ လမ်းကန်မြို့။ ဖုန်း - ၀၉-၄၀၆၆၁၉၀၀၊ ၀၉-၈၈၃၀၂၅၀၃

"ကန့်ကွက်ခြင်း အများသိစေရန်ကြေညာခြင်း

ရန်ကုန်တိုင်းဒေသကြီး၊ မြောက်ဥက္ကလာပမြို့နယ်၊ မြေတိုင်းရပ်ကွက်အမှတ်(၄)၊ မြေကွက်အမှတ်(စ၂၁/ခ)၊ အကျယ်အလန်း(၂၀ x ၆၀)ပေ၊ နှစ်(၆၀)ဂရန်မြေကွက်သည် ရန်ကုန်မြို့တော်စည်ပင်သာယာရေးကော်မတီ၊ မြို့ပြစီမံကိန်းနှင့်မြေစီမံခန့်ခွဲမှုဌာန(မြို့မြေစာရင်း)တွင် ဦးအောင်စောဘ [၁၂/ဥကမ(နိုင်)၁၄၀၅၅၈]အမည်ဖြင့် မှတ်သားထားရှိပါသည်။ အဆိုပါ မြေကွက်နှင့် ယင်းမြေကွက်ပေါ်ရှိ နေအိမ်အပါအဝင် အကျိုးခံစားခွင့်အရပ်ရပ်များအားလုံးကို အရပ်ကတိစာချုပ်အဆက်ဆက်များဖြင့် တရားဝင်လက်ရှိထားပိုင်ဆိုင်ထားသူ ဒေါ်ခိုင်ခိုင်လင်း [၁၂/ဥကမ(နိုင်)၁၅၈၂၀]မှ မိမိတစ်ဦးတည်းသာလျှင် ပိုင်ဆိုင်ကြောင်း၊ လွှဲပြောင်းရောင်းချပိုင်ခွင့်ရှိကြောင်း၊ အမွေစားအမွေခံ အရှေ့တန်းဂျင်းကြောင်း ဝန်ခံကတိပြု၍ ရောင်းချလိုကြောင်း ကမ်းလှမ်းလာ၍ ကျွန်ုပ်၏မိတ်ဆွေဖြစ်သော ဒေါ်ဇင်မေလင်း[၃/ဘအန(နိုင်)၁၈၂၀၀]က အရောင်းအဝယ်ပြုလုပ်သည့် တန်ဖိုးငွေများအနက်မှ တစ်စိတ်တစ်ဒေသကို ရရန်ငွေအဖြစ် ပေးချေပြီးဖြစ်ပါသည်။ ကန့်ကွက်လိုသူများရှိပါက ဤကြော်ငြာပါသည့်နေ့မှစ၍ (၁၄)ရက်အတွင်း ခိုင်လုံသော တရားဝင်ပိုင်ဆိုင်မှု အထောက်အထားမူရင်းများဖြင့် ကျွန်ုပ်ထံသို့ ကိုယ်တိုင်လာရောက် ကန့်ကွက်နိုင်ပါကြောင်း အများသိစေရန် ကြေညာအပ်ပါသည်။

ကွဲအပ်ညွှန်ကြားချက်အရ-

ဒေါ်ခင်ဓာဒျိ(LL.B,DIPL) တရားလွှတ်တော်ရှေ့နေ(စဉ်-၁၇၇၇)

အမှတ်(၆၇၈)၊ ဣန္ဒနွယ်(၆)လမ်း၊ (ခ)ရပ်ကွက်၊ မြောက်ဥက္ကလာပမြို့နယ်၊ ရန်ကုန်မြို့။

ဖုန်း-၀၉-၂၅၀၁၂၅၁၈၊ ၀၉-၉၇၄၀၀၀ခုနှစ်

ကန့်ကွက်ခြင်း အများသိစေရန်ကြေညာခြင်း

ရန်ကုန်တိုင်းဒေသကြီး၊ ဒဂုံမြို့နယ်၊ (၈)ရပ်ကွက်၊ ပြည်ကြီးရပ်ကွက်၊ ပြည်ကြီးလမ်း၊ အမှတ် (၅)၊ ခြေကျော်ကမ်း၊ ကုန်းတောရပ်ကွက်ရှိ ကုန်ကုန်ကုမ္ပဏီ (ISN- ၀၆၆) (ISN- ၀၆) (ISN- ၀) (ISN-) (ISN-) (ISN-

တင်ဒါခေါ်ယူခြင်း

၁။ ရန်ကုန်မြို့တော်စည်ပင်သာယာရေးနယ်မိမိတာအတွင်းရှိ ဒဂုံမြို့သစ်(တောင်ပိုင်း)မြို့နယ်၊ ဒဂုံမြို့သစ်(ဆိပ်ကမ်း)မြို့နယ်၊ ဒဂုံမြို့သစ်(အရှေ့ပိုင်း)မြို့နယ်တို့တွင် တန်ဖိုးသင့်အိမ်ရာစီမံကိန်းများကို အစိုးရ-ပုဂ္ဂလိက အကျိုးတူ ပူးပေါင်းဆောင်ရွက်မှုအခြေခံဖြင့် အကောင်အထည်ဖော်ဆောင်ရွက်ရန်အတွက် ပြည်တွင်းကုမ္ပဏီများမှ အောက်ပါအတိုင်း တင်ဒါတင်သွင်းနိုင်ရေး ဖိတ်ခေါ်အပ်ပါသည်–

(က) ဒဂုံမြို့သစ်(တောင်ပိုင်း)မြို့နယ်၊ မြေတိုင်းအမှတ်(၁၄၀)၊ မြေဧရိယာ(၂.၁၁)ဧက၊ (၄)ခန်းတွဲ (ဖ)ထပ်တိုက် (၈)လုံး (Lot-1)

(ခ) ဒဂုံမြို့သစ်(တောင်ပိုင်း)မြို့နယ်၊ မြေတိုင်းအမှတ်(၁၀၆)၊ မြေဧရိယာ (၁.၉၅၈)ဧက၊ (၄)ခန်းတွဲ (ဖ)ထပ်တိုက် (၁၀)လုံး (Lot-2)

(ဂ) ဒဂုံမြို့သစ်(တောင်ပိုင်း)မြို့နယ်၊ မြေတိုင်းအမှတ်(၁၀၇)၊ မြေဧရိယာ (၂.၂)ဧက၊ (၄)ခန်းတွဲ (ဖ)ထပ်တိုက် (၈)လုံး၊ (၂) ထပ် Shop House (၂၀)လုံး (Lot–3)

(ဃ) ဒဂုံမြို့သစ်(တောင်ပိုင်း)မြို့နယ်၊ မြေတိုင်းအမှတ်(၆၅)၊ မြေဧရိယာ (၂.၃)ဧက၊ (၄)ခန်းတွဲ (ဖ)ထပ်တိုက် (၁၀)လုံး (Lot–4)

(c) ဒဂုံမြို့သစ်(ဆိပ်ကမ်း)မြို့နယ်၊ မြေတိုင်းအမှတ်(၉၀)၊ မြေဧရိယာ (၂.၈၉၂)ဧက၊ (၄)ခန်းတွဲ (ဖ)ထပ်တိုက် (၁၀)လုံး (Lot–5)

(စ) ဒဂုံမြို့သစ်(အရှေ့ပိုင်း)မြို့နယ်၊ မြေတိုင်းအမှတ်(၁၂၀)၊ မြေဧရိယာ (၄.၄၇)ဧက၊ (၄)ခန်းတွဲ (ဖ)ထပ်တိုက် (၁၅)လုံး (Lot–6)

(ဆ) ဒဂုံမြို့သစ်(အရှေ့ပိုင်း)မြို့နယ်၊ မြေတိုင်းအမှတ်(၁၂၀)၊ မြေဧရိယာ (၅.၁၁)ဧက၊ (၄)ခန်းတွဲ (ဖ)ထပ်တိုက် (၁၅)လုံး (Lot–7)

(ဇ) ဒဂုံမြို့သစ်(အရှေ့ပိုင်း)မြို့နယ်၊ မြေတိုင်းအမှတ်(၁၂၀)၊ မြေဧရိယာ (၁၀.၅)ဧက၊ (၄)ခန်းတွဲ (ဖ)ထပ်တိုက်(၁၅) လုံးနှင့် Commercial Area – ၂.၇၃ ဧက (Lot–8)

၂။ တင်ဒါပုံစံရောင်းချမည့်ရက် – ၄-၁-၂၀၂၅ ရက်နေ့မှ ၁၈-၁-၂၀၂၅ ရက်နေ့ထိ

၃။ တင်ဒါပုံစံရောင်းချမည့်နေရာနှင့် တင်သွင်းရမည့်နေရာ – ကျောက်တံတားမြို့နယ်၊ (၁၀) ထပ်ရုံး၊ ၈-လွှာ၊ အင်ဂျင်နီယာဌာန(အဆောက်အအုံ)

၄။ တင်ဒါပုံစံနှင့် တင်ဒါအာမခံကြေးငွေ – ၃၀-၁-၂၀၂၅ ရက်(ဗုဒ္ဓဟူးနေ့)(PO)တင်သွင်းရမည့်နောက်ဆုံးရက်

၅။ တင်ဒါပွဲကျင်းပမည့်နေ့ရက်အား ကြိုတင်အသိပေး အကြောင်းကြားပါမည်။

၆။ မြေပြင်အခြေအနေအား သိရှိလိုပါက အင်ဂျင်နီယာဌာန (အဆောက်အအုံ)၊ တယ်လီဖုန်းအမှတ် ၀၉ - ၈၈၀၀၁၅၁၁၁ သို့ စုံစမ်းမေးမြန်း၍ ရုံးချိန်အတွင်း သွားရောက်ကြည့်ရှုနိုင်ပါသည်။

၇။ တင်ဒါပုံစံနှင့် စည်းကမ်းချက်များကို အင်ဂျင်နီယာဌာန (အဆောက်အအုံ)၊ ၁၀ ထပ်ရုံး၊ ၈-လွှာတွင် ရုံးချိန်အတွင်း ဝယ်ယူနိုင်ပါသည်။ အသေးစိတ်အချက်အလက်များကို သိရှိလိုပါက အင်ဂျင်နီယာဌာန (အဆောက်အအုံ)သို့ဖြစ်စေ၊ တယ်လီဖုန်းအမှတ် ၀၉ - ၈၈၀၀၁၅ ၈၁၁ သို့ ဖြစ်စေ ရုံးချိန်အတွင်း မေးမြန်းစုံစမ်းနိုင်ပါသည်။

တင်ဒါလက်ခံရေးနေ့စီစစ်ရေးကော်မတီ
ရန်ကုန်မြို့တော်စည်ပင်သာယာရေးကော်မတီ

ကန့်ကွက်နိုင်ပါသည်

ရန်ကုန်တိုင်းဒေသကြီး၊ လမ်းမတော်မြို့နယ်၊ (၆)ရပ်ကွက်၊ ဘုန်းကြီးလမ်း အမှတ်(၃၂+၃၄)တုဆယ်တွင်သော (၂)ခန်းတွဲ (၁၀)ထပ်အဆောက်အဦးမှ အမှတ်(၃၄)တက်ခြင်း၊ သတ္တမထပ်၊ ၈-လွှာ၊ အခန်းအမှတ်(၇-အခန်)၊ အကျယ်အလန်း(၂၅ ၀၆ × ၅၈ ၀၆)ရှိတိုက်ခန်း နှင့် ယင်းတိုက်ခန်းပေါ်ရှိ လူနေထိုင်အသုံးပြုသင့်အပ်အတင်းအကျိုးခံစားနေဒဏ်ခံရခြင်းကိုကို အကျိုးခံစားခိုင်ဆိုင်ကျော်ကိုပြီး၊ ပြန်လည်ရောင်းချပေးနိုင်ရန်ကိုသူတုတုခန်းကတိပြုလို့ ဒေါ်ခြင်ခြင် (၈) ရင်ရင် (အဘ) ဦးတာမိန်ရင်းတော် (၁၂/မဂတ (နိုင်) ၀၃၆၁၅) ထံမှ ကျွန်တော်၏ မိတ်ဆွေက အပြီးအိုင်ဝယ်ယူရန်၊ ၁-၁၂-၂၀၂၅)နေ့တွင် ရောင်းဘိုးတွေ၏ တစ်ဝိတ်တစ်ဆောက်စ်ရဲ့ဌာနခြင်းပေးအပ်ပြီး ဖြစ်ပါသည်။ အရောင်းအယ်ကို အပြီးသတ်မွေ့ချင်ကြောင်းကတော်ရွက်မည်ဖြင့်လာ ကန့်ကွက်လိုသူများ၊ဒို့၏ကဲ ခိုင်ဆိုင်မှုစာရွက်စာတမ်းမူရင်းများ၊ပုံဆောင်၍ ခိုင်လုံသောအထောက်အထား များဖြင့် ဤကြော်ငြာစာပါသည်နေ့မှစ၍(၁၄)ရက်အတွင်း လူကိုယ်တိုင် လာရောက်ကန့်ကွက်နိုင်ပါကြောင်း နှင့် ကန့်ကွက်မည်သူမရှိပါက အရောင်း အယ်ကို ပြီးဆုံးသည်အထိ ဆက်လက်ဆောင်ရွက်သွားမည်ဖြစ်ပါကြောင်း အများသိစေရန် ကြေညာအပ်ပါသည်။

လွှဲအပ်ညွှန်ကြားချက်အရ–
ဦးခင်မောင်ဆို(စဉ်-၆၃၂၀)၊ တရားလွှတ်တော်ရှေ့နေ
အမှတ်-၆၆၆၊ ဓာတုလွှဲနောင်လမ်း၊ ၁-လုံးကွက်၊
မရမ်းကုန်းမြို့နယ်၊ ရန်ကုန်တိုင်းဒေသကြီး၊ ၀၉ ၃၃၀၀၈၅၁၉

ကန့်ကွက်နိုင်ကြောင်း အများသိစေရန်ကြေညာခြင်း

ရန်ကုန်တိုင်းဒေသကြီး၊ လှိုင်သာယာမြို့နယ်၊ မြေတိုင်းရေဝိုက်ကွက်အမှတ်–၆/၁၁ ဒိုင်လတ်ကျွန်းလမ်း၊ မြေကွက်အမှတ်–၃၄၄ (၄)ခန်းတွဲ (၁၀) x (၆၀) အကျယ်ရှိ ဒေါ်နုင်ကြည်အမည်ပေါက် ပါမစ်မြေကွက်အနက်မှ (တရားဝင်မဖွဲ့မစ်တ်ရသေးသော) ဝေါင်းရင်းခြမ်း (၂၀' x ၆၀) ရှိ အိမ်ခြေမြေနှင့်တကွ အကျိုးခံစားခွင့်အရပ်ရပ်တို့ကို ဆက်စပ်စာချုပ်များဖြင့် တရားဝင်ဝယ်ယူပိုင်ဆိုင်ထားကြီး လွဲပြောင်းရောင်းချပိုင်ခွင့်လိုကြောင်း ဝန်ခံကတိပြုသူ ဦးဝင်းလိုင် (၁၄/ဗပန (နိုင်) ၀၆၄၄၇၀)တဲ့ဆိုတာကြီး (( ) ( )) ( ) ( ) (

ကန့်ကွက်နိုင်ပါကြောင်းကြော်ငြာခြင်း

ရန်ကုန်တိုင်းဒေသကြီး၊ ဒဂုံဆိပ်ကမ်းမြို့နယ်၊ (၉)ရပ်ကွက်၊ မြေဂင်္ဂလာ လမ်း၊ တိုက်အမှတ်(၇)၊ အခန်းအမှတ်(၁၀၂)၊ ဒဂုံမြို့သစ်တောင်ပိုင်း(၄)ထပ် တိုက်၊ (၂)နေ့တွေအဆောက်အဦး၏ ၀ထမထပ် (ယုဇနဥယျာဉ်မြို့တော် အိမ်ရာစီမံကိန်း) အကျယ်အလန်း အလျား(၂၅)ပေx အနံ(၃၇)ပေရှိ တိုက်ခန်း အပါအဝင် အကျိုးခံစားနွင့်အရပ်ရပ်အားလုံးတို့ကို တရားဝင်ပိုင်ဆိုင်ပြီး ရောင်းချပိုင်ခွင့်ရှိသည်ဟု ဝန်ခံကတိပြုသည့် ခေါ်မိုးရွှေစင်ထွန်း [၁၄/ကကန (နိုင်)၀၀၁၅၀၁]တဲ့မှ ဂျွန်ပိုတို့၏မိတ်ဆွေ ဦးသက်ဟန် [၁၂/ကခက(နိုင်)၀၇၂၈၇၉]က အပြီးအပိုင်ဝယ်ယူရန်အတွက် စရန်ငွေတစ်စိတ်တစ်ဆေးကို ပေးချေထားပြီးဖြစ်ပါသည်။ ဖော်ပြပါကိစ္စနှင့်စပ်လျဉ်း၍ ကန့်ကွက်လိုသူများ ရှိပါက ဤနေ့ပိုတို့ထံသို့ တိကျစိုးရိုက်လေသာ တရားဝင်စာချုပ်စာတမ်းများနှင့် တကွ ယခုကြော်ငြာပါသည့်နေ့မှစ၍ (၇)ရက်အတွင်း လာရောက်ကန့်ကွက်နိုင်ပါသည်။ ယင်းနေ့ကျော်လွန်ပါက အရောင်းအဝယ်ကို ဥပဒေနှင့်အညီ အပြီးဆောင်ရွက်သွားမည်ဖြစ်ကြောင်း ကြော်ငြာအပ်ပါသည်။

ဝယ်ယူသူ၏ လွှဲအပ်ညွှန်ကြားချက်အရ-
ခေါ်လွင်မာဦး (စဉ်-၄၅၀၄၄/၂၀၁၄) ခေါ်ယွန်းလဲ့လဲ့ထွန်း(စဉ်-၄၇၆၆၀/၂၀၁၆)
အထက်တန်းရေးရှုခေနများ
အမှတ်-၉၀၄(ကန+၈)၊ ၄-လွှာ၊ ရတနာဝဲ(၅)လမ်း၊
(၉)ရပ်ကွက်၊ သာကေတမြို့နယ်၊ ရန်ကုန်မြို့။
ဖုန်း ၀၉-၄၂၂၁၁၉၉၀၊ ၀၉-၇၉၈၄၄၄၂၂

သားအဖြစ်မှ အမွေပြတ်စွန့်လွှတ်ခြင်း

ရန်ကုန်တိုင်းဒေသကြီး၊ မရမင်းနန်းမြို့နယ်၊ အမှတ်(၂) ရပ်ကွက်၊ ဦးရေခဲလမ်း၊ အမှတ်(၃၀)နေ့ ဦးဗီဂျေးကူမား [၁၂/မရက(ပြု)၀၀၀၅၄၀]နှင့် ခေါ်ဘက္ကီးဒေဝီ (ISN-01296) တို့၏ သားဖြစ်သူ မောင်ကျော်ဇင်ဦးသည် မိဘများကို အကြမ်းကြမ်း စိတ်ဆင်းရဲအောင်ပြုလုပ်နေပါသဖြင့် သားအဖြစ်မှ အမွေပြတ် စွန့်လွှတ်လိုက်ပါကြောင်းနှင့် နောင်တွင် ၎င်းနှင့်ပတ်သက် သည့်ကိစ္စအဝဝကို တာဝန်ယူဖြေရှင်းပေးမည် မဟုတ်ပါကြောင်း အများသိစေရန် ကြေညာအပ်ပါသည်။

ဦးဗီဂျေးကူမား [၁၂/မရက(ပြု)၀၀၀၅၄၀]

ကန့်ကွက်နိုင်ကြောင်း အများသိစေရန်ကြော်ငြာခြင်း

ရန်ကုန်တိုင်းဒေသကြီး၊ ရွှေညည်သာကြီး၊ မြေတိုင်း(၄)၊ (၈)ရပ်ကွက် (၈)တိုးချဲ့၊ ငိုလ်ရန်နိုင်ပန်းခြံလမ်း၊ အိမ်အမှတ် (၅၄၈)၊ (၄ ၀ ၀ x ၀ ၆ ၀)အကျယ်အလန်းရှိသည့်အနက် တရားဝင်မဆွဲစိတ်ရလေသော (၀ ၂၀ x ၀ ၆ ၀)ရှိ အိမ်ခြံမြေနှင့် အကျိုးခံစားခွင့်အရပ်ရပ်တို့ကို တရားဝင်ရောင်းချပိုင်ခွင့် ရှိသူ ခေါ်အိစာဘင် [၁၂/ရပသ(နိုင်)၀၆၄၇၅]တဲ့မှ ဂျွန်ပိုတို့၏မိတ်ဆွေမှ ဝယ်ယူရန် စရန်ငွေတစ်စိတ်တစ်ဆေး ပေးချေထားပြီးဖြစ်ပါသောကြောင့် ယင်းအိမ်ခြံမြေနှင့်ပတ်သက်၍ ကန့်ကွက်လိုသူရှိပါက ယနေ့မှစ၍ (၇)ရက် အတွင်း ငိုင်ဆိပ်မှအထောက်အထားများနှင့်အတူ ကျွန်ပိုထံသို့ လူကိယ်တိုင် လာရောက်ကန့်ကွက် ရောက်၍ ကန့်ကွက်နိုင်ပါကြောင်း၊ ကန့်ကွက်မည်သူမရှိပါက အရောင်း အဝယ်အား တည်ဆဲဥပဒေနှင့်အညီ ဆက်လက်ဆောင်ရွက်သွားမည်ဖြစ်ပါ ကြောင်း အများသိစေရန် ကြေညာအပ်ပါသည်။

လွှဲအပ်ညွှန်ကြားချက်အရ
ခေါ်စင်လင်းထွေး (LL.B)
အထက်တန်းရှေ့နေ (စဉ် - ၃၈၂၃၈)
ရုံး-ရွှေပြည်သာတရားရုံးရှေ့ ရှေ့နေများနားနေခန်း။ ရွှေပြည်သာမြို့နယ်။
ဖုန်း - ၀၉-၄၂၀၀၇၅၄၄

"ကန့်ကွက်နိုင်ကြောင်း အများသိစေရန်ကြေညာခြင်း"

ရန်ကုန်တိုင်းဒေသကြီး၊ လှိုင်သာယာမြို့နယ်၊ (၆)ရပ်ကွက်၊ ဆောင်ဝေယျ အိမ်ရာစီမံကိန်း၊ ပုဂံလမ်းမကြီး၊ အကွက်အမှတ်(၄-ဌ၁)၊ ဦးပိုင်အမှတ်(၃၄)၊ မြေကွက် အကျယ်၀ေ(၈၀ဧယာ)၀ဝေ)၊ စုစုပေါင်းစတုရန်းပေ(၁၆၀၀၀)အကျယ်အလန်းရှိ ခေါ်သွန်ယင်ဝင်း ဂရန်အမည်ပေါက်မြေကွက်နှင့် ယင်းမြေကွက်ပေါ်ရှိ ရေ၊ မီးအစုံ အဆောက်အဦး အပါအဝင် အကျိုးခံစားခွင့်အရပ်ရပ်အားလုံးတို့ကို ရောင်းချပိုင်ခွင့်ရှိသူ ခေါ်သွန်ယင်ဝင်း [၁၂/ရကန(နိုင်)၀၀၉၇၄] ကိုယ်တိုင်ထံမှ ကျွန်ပိ၏မိတ်ဆွေဖြစ်သူ ဝယ်ယူသူတို့က (၂၇-၁၁-၂၀၂၅) ရက်နေ့တွင် ရောင်းဖိုးငွေ တစ်ဝက်ကျော်အား ပေးချေထားပြီးဖြစ်ပါ သည်။ အထက်ပါဝယ်ယူထားသည့်မြေကွက်၊ ယင်းမြေကွက်၏ ခေါ်သွန်ယင်ဝင်း အမည်ပေါက် ဂရန်မူရင်း၊ အခြားသော စာရွက်စာတမ်းမူရင်းတို့ကို အတူတကွ လက်ရောက် ရယူ၍ ဝယ်ယူထားပြီးဖြစ်ကြောင်း အများသိစေရန်ကြေညာအပ်ပါသည်။ ၎င်းမြေကွက်နှင့် ပတ်သက်၍ အကျိုးခံစားခွင့်ရှိသူ မည်သူမဆို ဒိုင်ဝင်းသာ စာရွက်စာတမ်းမူရင်းများနှင့် တကွ ကျွန်ပိတ္တိထံသို့ (၁၄)ရက်အတွင်း လာရောက်ကန့်ကွက်နိုင်ကြောင်းနှင့် ကန့်ကွက် မည်သူမရှိပါက အထက်ပါမြေကွက်အား ရုံးလုပ်ငန်းကိစ္စရပ်များကို ဥပဒေနှင့်အညီ ဝယ်ယူသူများ၏အမည်ဖြင့် ဂရန်မူရင်းထွက်ရှိသည်အထိ ပြီးဆုံးအောင် ဆောင်ရွက်သွားမည်ဖြစ်ကြောင်း အများသိစေရန် အသိပေး ကြေညာအပ်ပါသည်။

လွှဲအပ်ညွှန်ကြားချက်အရ
ဦးမင်းသီဟ(LL.B) (D.B.L)
တရားလွှတ်တော်ရှေ့နေ (စဉ်-၁၁၉၆၃)
တိုက်အမှတ်(၁၀/၁၂)၊ အခန်း(၁၀၄/G)၊ ဝထမထပ်၊ ၃၅-လမ်း(တို)၊
ကျောက်တံတားမြို့နယ်၊ ရန်ကုန်တိုင်းဒေသကြီး။
ဖုန်း-၀၉-၈၉၇၇၁၁၈၀

"ကန့်ကွက်နိုင်ကြောင်း အများသိစေရန်ကြေညာခြင်း"

ရန်ကုန်တိုင်းဒေသကြီး၊ လှိုင်သာယာမြို့နယ်၊ (၆)ရပ်ကွက်၊ ဆောင်ဝေယျ အိမ်ရာစီမံကိန်း၊ ပုဂံလမ်းမသွယ်(၁)နှင့် ပုဂံလမ်းသွယ်(၂)ကြား၊ အကွက်အမှတ်(၄-ဌ၁)၊ ဦးပိုင်အမှတ်(၉+၁၀+၃၅+၃၆)၊ မြေကွက် အကျယ်ပေ(၁၂၀ဧယာ)၀ဝေ)၊ စုစုပေါင်း စတုရန်းပေ(၁၉၂၀၀)အကျယ်အလန်းရှိ ခေါ်သွန်ယင်ဝင်း ဂရန်အမည်ပေါက်မြေကွက်နှင့် ယင်းမြေကွက်ပေါ်ရှိ အကျိုးခံစားခွင့်အရပ်ရပ်အားလုံးတို့ကို ရောင်းချပိုင်ခွင့်ရှိသူ ခေါ်သွန်ယင်ဝင်း [၁/ရကန(နိုင်)၀၀၉၇၄] ကိုယ်တိုင်ထံမှ ကျွန်ပိ၏မိတ်ဆွေဖြစ်သူ ဝယ်ယူသူတို့က (၂၇-၁၁-၂၀၂၅) ရက်နေ့တွင် ရောင်းဖိုးငွေအပြည့်အဝ တစ်ရပ်လုံးတစ်ခါတည်း ပေးအပ်ပြီး အထက်ပါဝယ်ယူထားသည့်မြေကွက်၊ ယင်းမြေကွက်၏ ခေါ်သွန်ယင်ဝင်း အမည်ပေါက် ဂရန်မူရင်း အခြားသော စာရွက်စာတမ်းမူရင်းတို့အတူတကွ လက်ရောက် ရယူ၍ ဝယ်ယူထားပြီးဖြစ်ကြောင်း အများသိစေရန်ကြေညာအပ်ပါသည်။ ၎င်းမြေကွက်နှင့် ပတ်သက်၍ အကျိုးခံစားခွင့်ရှိသူ မည်သူမဆို ဒိုင်ဝင်းသာ စာရွက်စာတမ်းမူရင်းများနှင့် တကွ ကျွန်ပိတ္တိထံသို့ (၁၄)ရက်အတွင်း လာရောက်ကန့်ကွက်နိုင်ကြောင်းနှင့် ကန့်ကွက် မည်သူမရှိပါက အထက်ပါမြေကွက်အား ရုံးလုပ်ငန်းကိစ္စရပ်များကို ဥပဒေနှင့်အညီ ဝယ်ယူသူများ၏အမည်ဖြင့် ဂရန်မူရင်းထွက်ရှိသည်အထိ ပြီးဆုံးအောင် ဆက်လက် ဆောင်ရွက်သွားမည်ဖြစ်ကြောင်း အများသိစေရန် အသိပေး ကြေညာအပ်ပါသည်။

လွှဲအပ်ညွှန်ကြားချက်အရ
ဦးမင်းသီဟ (LL.B)(D.B.L)
တရားလွှတ်တော်ရှေ့နေ (စဉ်-၁၁၉၆၃)
တိုက်အမှတ်(၁၀/၁၂)၊ အခန်း(၁၀၄/G)၊ ဝထမထပ်၊ ၃၅-လမ်း(တို)၊
ကျောက်တံတားမြို့နယ်၊ ရန်ကုန်တိုင်းဒေသကြီး။
ဖုန်း-၀၉-၈၉၇၇၁၁၈၀

ကန့်ကွက်နိုင်ကြောင်းကြော်ငြာ

ဒဂုံမြို့သစ်(တောင်ပိုင်း)မြို့နယ်၊ မြေတိုင်း(၄)ရပ်ကွက်အမှတ်-၂၄၊ မြေကွက် အမှတ်-၃၀၇၊ မြေကွက်တည်နေရာအမှတ်-၃၀၇၊ သရက်ရောင်းလမ်း၊ ၂၄-ရပ်ကွက်၊ ဒဂုံတောင် (ဦးအောင်ကြည် ISN-၄၄၄၉၉၄ အမည်ပေါက် နှစ်(၆၀)မြေဌား ဂရန်မြေအား ဂရန်အမည်ပေါက် ဦးအောင်ကြည် ဖခင်ဖြစ်သူသည် (၃၁-၁၂-၂၀၂၃) ရက်နေ့တွင်သေကောင်း မိခင်ခေါ်ကြည်သည် (၆-၈-၂၀၂၂) ရက်နေ့တွင်လည်း ကောင်း အသီးသီးကွယ်လွန်ခဲ့ကြပြီး ၎င်းတို့၏သားသမီး(၇)ဦးအနက် သားတစ်ဦး ဖြစ်သူ ဦးမင်းစိုးသည် (၇-၇-၂၀၂၄)ရက်နေ့တွင် ကွယ်လွန်ခဲ့ပါသည်။ အမည်ပေါက်၏ ကျန်သားသမီး(၆)ဦးဖြစ်သူ (၁) ဦးအောင်ကျော်ဦး [၁/မဂတ(နိုင်)၀၂၅၈၁]၊ (၂) ခေါ်ခင့်မြင့်စန်း [၁/သဃက(နိုင်)၀၇၀၆၇၃]၊ (၃)ခေါ်သုခအောင် [၁/၃၀ဘ(နိုင်)၀၁၃၀၇]၊ (၄) ဦးရွှေးလှိုင် [၁/၃၀ဘ(နိုင်)၀၁၃၀၆]၊ (၅) ခေါ်ယဉ်ယဉ်အေး [၁/၃၀ဘ(နိုင်)၀၁၃၀၇]၊ (၆) ဦးစိုးမြင့်ရီ [၁/၃၀ဘ(နိုင်)၀၅၈ဂ၇၁]နှင့် ဦးမင်းစိုး (ကွယ်လွန်)၏ တစ်ဦးတည်းသောခင်ပွန်းဖြစ်သူ (၇) ခေါ်တင်ထင်ချို [၁/ဘမန(နိုင်)၀၇၆၆ဝ]မှလွဲ၍ အခြားဧနီးမယားမရှိပါကြောင်း၊ အထက်ပါမြေကွက်၏ အကျိုးခံစားခွင့်အရပ်ရပ်အားလုံးတို့အား သားသမီး(၆)ဦးနှင့် ချွေးမဖြစ်သူတို့မှ အမေဆက်ခံ ပိုင်ဆိုင်ပါကြောင်း မိမိတို့(၇)ဦးမှလွဲ၍ အခြားအမွေဆက်ခံခွင့်ရှိသူ တစ်ဦးတစ်ယောက်မျှ မရှိပါကြောင်း ကျမ်းကျန်ရှိသာအမှတ်-၉/၂၉၉/၂၀၂၄(၉-၉-၂၀၂၄)၊ အသိသက်သေ နှစ်ဦး၏ ထောက်ခံကျမ်းကျိန်ရှာ(၂)စောင်၊ မိခင်ဖခင်သေဓာရင်း ဦးမင်းစိုးသေဓာရင်း အိမ်ထောင်စုလူဦးရေစာရင်း၊ နှစ်(၆၀) မြေဌားစာချုပ်မူရင်း မြန်မာစီးပွားရေးဘဏ်၊ ဘဏ်ခွဲ(၁)၏ (၂၅-၄-၂၀၁၁)ရက်စွဲပါ ဌေးပေးသင်းပြီးကြောင်း ချေလမ်း နိုင်ငံသားစိစစ်ရေး ကတ်ပြားတို့တပြိုင်ရှိ ပိုင်ဆိုင်/စွန့်လွှတ် မြေပုံကူး လျှောက်ထားလာခြင်းအား မြေပြင် ကွင်းဆင်းစစ်ဆေးရာ (၂)ထပ်သမိုင်းယျဉ်ကာ(၁)လုံးရှိပြီး ကိုယ်တိုင်ပြုနေပြီး ဦးဗြင်ဆောင်ကျော်ဦးမှ ကွင်းဆင်းသိရှိကြောင်း လက်မှတ်ရေးထိုးပေးပါသဖြင့် ဦးစိုးမြင့်ရီ-၆ တို့၏ ပိုင်ဆိုင်/စွန့်လွှတ် မြေပုံကူးလျှောက်ထားလာရာ တရားဝင်ခိုင်လုံသော အထောက်အထားများဖြင့် ဤကြော်ငြာပါသည့်နေ့မှစ၍ (၇)ရက်အတွင်း ကန့်ကွက် နိုင်ပါကြောင်းနှင့် ကန့်ကွက်မှုမရှိပါက လုပ်ထုံးလုပ်နည်းအတိုင်း ဆက်လက်ဆောင် ရွက်ပေးမည်ဖြစ်ပါကြောင်း အသိပေးကြေညာအပ်ပါသည်။

ဌာနမှူး(ဒုတိယယ္တနိုင်ကြားရေးမှူးချုပ်)
မြို့ပြမြေစီမံခန့်ခွဲဌာန၊ ရန်ကုန်မြို့တော်စည်ပင်သာယာရေးကော်မတီ

ကန့်ကွက်နိုင်ပါကြောင်းကြော်ငြာ

ရန်ကုန်မြို့၊ ဒဂုံမြို့သစ်(အရှေ့ပိုင်း)မြို့နယ်၊ မြေတိုင်း(၇)ရပ်ကွက် အမှတ်(၁၅၅)၊ မြေကွက်အမှတ်(၅၇၅)၏ မြေအကျယ်အလန်း(၄၀x၆၀) ပေထမ်း မြေအကျယ်အလန်း(၂၀x၆၀)ပေ မြေချပါမစ်(မူရင်း)ခြမ်းနှင့်ကပ်လျက် ဘက်ခြမ်း၏ မြေအကျယ်အလန်း(၁၀x၆၀)ပေရှိ ခေါ်ရင်ရင်မြင့် (MMA-၁၅၇၃၈၅)အမည်ပေါက် မြေချပါမစ် (မိတ္တူ)ခြမ်းမြေအမျိုးအစား၊ မြေကွက် နှင့်တကွ အကျိုးခံစားခွင့်အရပ်ရပ်တို့အား ရောင်းချပိုင်ခွင့်ရှိကြောင်း အဆိုပြုသူ ခေါ်ဒြသိဂါ[၁/ကဖန(နိုင်)၀၃၈၆ဂ]ထံမှ ကျွန်ပိတို့၏မိတ်ဆွေဖြစ်သူက ဝယ်ယူရန် စရန်ငွေတစ်ဝက်ကျော်ပေးချေထားပြီးဖြစ်ပါ၍ ကန့်ကွက် လိုသူများရှိပါက ယခုကြော်ငြာပါသည့်ရက်မှစ၍ (၇)ရက်အတွင်း ဒိုင်ဝင်းသော စာရွက်စာတမ်းအထောက်အထားများနှင့်အတူ ကျွန်ပိထံသို့ လူကိယ်တိုင် လာရောက်ကန့်ကွက် အရေးဆိုနိုင်ပါသည်။ သတ်မှတ်ရက်အတွင်း ကန့်ကွက်ခြင်းမရှိပါက ဥပဒေ နှင့်အညီ အရောင်းအဝယ် ဆက်လက်ပြုလုပ်သွားမည်ဖြစ်ကြောင်း ကြော်ငြာ အပ်ပါသည်။

လွှဲအပ်ညွှန်ကြားချက်အရ -
ဦးစော်မျိုးအောင်(စဉ်-၁၁၄၆၂) ခေါ်ခင်အေးသန်း(စဉ်-၉၁၁၉)
(LL.B,D.I.L) (LL.B,D.B.L,D.I.L,WIPO Switzerland)
(တရားလွှတ်တော်ရှေ့နေများ)
အမှတ်(၁၀/၁၂)၊ ဝထမထပ်၊ ၃၅-လမ်း(အောက်)၊
ကျောက်တံတားမြို့နယ်၊ ရန်ကုန်မြို့။
ဖုန်း- ၀၉-၂၅၃၀၁၈၀၄၊ ၀၉-၄၂၀၂၇၅၅၁

အများသိစေရန် ကြေညာခြင်း

ရန်ကုန်တိုင်းဒေသကြီး၊ ရန်ကင်းမြို့နယ်၊ (၁၆)ရပ်ကွက်၊ ပြည်သာယာလမ်း၊ အမှတ် (၁၂/A)၊ (အလျားအနန်း) (၅၇ပေx၁၀၀ပေ)အကျယ်အလန်းရှိ မြေကွက်ပေါ်တွင် တရားဝင်ပိုင်ဆိုင်ထားသူ ဒေါ်မြင့်မြင့်ဝင်း [၁၁/စတန(နိုင်)၀၀၉၆ဝ]သည် ကန်ထရိုက်စနစ်ဖြင့် အနန်းပေး/ယူ (၂)နှစ်တွဲ (၈)ထပ်ခွဲ ကွန်ဒိုအဆောက်အအုံကို ဆောက်လုပ်ခဲ့ပြီးနောက် ၎င်းမြေကွက်၏ အဆောက်အအုံတွင်းရှိ တိုက်ခန်းများ ဖြစ်သည့် ပိုင်ဆိုင်ထားသူ ရဂိုင်ခွင့်ရှိသော တိုက်ခန်းများအနက်မှ (၄)လွှာ၊ (4/B) (အလျားအနန်း) (၂၅ $^{1}/_{2}$ ပေx၇ပေ) အကျယ်အဝန်းရှိသော တိုက်(၁)ခန်းအား သမီး အရင်းအချာတစ်ဦးဖြစ်သူ ဒေါ်ဂေကစီအောင်သင်း [၁/ကမတ(နိုင်)၀၆၂၅၅] ထံသို့ (၇-၂-၂၀၂၃)ရက်နေ့တွင် "မေတ္တာသက်သာကိုယ် ကွန်ဒိုတိုက်ခန်းကို အပြီး အပိုင် သွဲ့ပြောင်းပေးကမ်းခြင်းကတိစာချုပ်"ကို ချုပ်ဆိုခဲ့ပြီး ဥပဒေနှင့်အညီ လက်ရောက်လက်ခံရယူထားပြီး အဆိုပါတိုက်ခန်းပေါ်တွင် ယနေ့တိုင် နေထိုင် လျက်ရှိပါသည်။

အထက်တွင်ဖော်ပြထားသော တိုက်ခန်း(၁)ခန်း၏ အကျိုးခံစားခွင့်အရပ်ရပ် တို့အား ကျွန်ပို၏မိတ်ဆွေဖြစ်သူ ဒေါ်ဂေကစီအောင်သင်းမှ တရားဝင်ပိုင်ဆိုထား သောကြောင့် ၎င်း၏ခွင့်ပြုချက်မရှိဘဲ ကျေးကျော်ဝင်ရောက်နေထိုင်ခြင်း၊ ရောင်းချခြင်း၊ ပေါင်းနှံခြင်းနှင့် အခြားသောကိစ္စရပ်များကို မပြုလုပ်ရန် ပြုလုပ်ခဲ့ပါက တရားဥပဒေနှင့်အညီ ထိရောက်စွာ အရေးယူဆောင်ရွက်သွားမည်ဖြစ်ကြောင်း အများသိစေရန် ကြေညာအပ်ပါသည်။

လွှဲအပ်ညွှန်ကြားချက်အရ -
ဦးဇေကျော်ကျင်ဝိုင်း [LL.B, D.B.L, W.I.P.O (Switzerland)]
တရားလွှတ်တော်ရှေ့နေ (စဉ်- ၁၆၃၆၀)
အမှတ်(၆၈၆)၊ အခန်း(၁၆)လမ်းအရှေ့၊
၁/အရှေ့မောရာရပ်ကွက်၊ သာကေတမြို့နယ်။
ဖုန်း - ၀၉-၄၂၀၆၂၄၄၀၊ ၀၉-၇၅၈၇၆၆၃

ကန့်ကွက်နိုင်ပါသည်

မော်လေမြိုင်မြို့၊ မောင်ငံရပ်ကွက်၊ အကွက်အမှတ်(၇၀)၊ ဦးပိုင်အမှတ် (၆၉အ)၊ ဧရိယာ(၀.၀၃၂)ဧကရှိ ဘိုးဘွားပိုင်မြေသည် မော်လေမြိုင်မြို့နယ် မြေစာရင်းဦးစီးဌာန (၁-ဘ)မှတ်ပုံတင်စာရင်းတွင် ခေါ်သောကြီး၊ ခေါ်ချိတီမောဘီ ပါ(၂)ဦးတို့၏အမည်ဖြင့် မှတ်သားတည်ရှိပါသည်။ ခေါ်မောကြီးမှ ခေါ်ချိတီမောဘီ အား မော်လေမြိုင်မြို့နယ် စာချုပ်စာတမ်းမှတ်ပုံတင်ရုံးတွင် စာချုပ်အမှတ် (၂၁၇ / ၁၉၉၃)ဖြင့် စွန့်လွှတ်ပေးအပ်ခဲ့ပြီး ခေါ်ချိတီမောဘီ(ခ)ခေါ်ချိတီမောဘီထံမှ ခေါ်ဖြူဖြူလွင်သည် မြေကွက်အရောင်းအဝယ်စာချုပ်အမှတ် (၅၀၆/၂၀၂၅) ဖြင့် ဝယ်ယူပိုင်ဆိုင်ခဲ့ပါသည်။ အဆိုပါမြေကွက်အား ခေါ်ဖြူဖြူလွင်မှ ၎င်းအမည်ဖြင့် အမည်ပြောင်းလျှောက်ထားပေးပါဝယ်ယူသူ ကန့်ကွက် လိုပါက ဤကြေညာပါသည့်နေ့မှစ၍ ရက်ပေါင်း(၃၀)အတွင်း ဒိုင်ဝင်းသော ဝိုင်ဆိုင်မှ အထောက်အထားများမူရင်းများနှင့်တကွ မော်လေမြိုင်မြို့နယ် မြေစာရင်း ဦးစီးဌာနရုံးသို့ လာရောက်ကန့်ကွက်နိုင်ပါသည်။ ကန့်ကွက်သူမရှိပါက အမည် ပြောင်းလျှောက်ထားခြင်းကို ဥပဒေနှင့်အညီ ဆက်လက်ဆောင်ရွက်သွားမည် ဖြစ်ပါသည်။

မြို့နယ်မြေစာရင်းဦးစီးဌာန၊ မော်လေမြိုင်ခရိုင်၊
မော်လေမြိုင်မြို့။

ပတ်စ်ပို့ပျောက်

(၁၁) ဦးမြင့်ဇော်၏ သား မောင်အောင်ချစ်ဦး [၀/မသန (နိုင်) ၁၄၈၂၂၇]၏ နိုင်ငံကူး လက်မှတ် အမှတ်(MI-557739) သည် ပျောက်ဆုံးသွားပါသဖြင့် တွေ့ရှိက အကြောင်းကြားပေး ပါရန်။

ဖုန်း-09-444799296

ပတ်စ်ပို့ပျောက်

ဦးဌေးဝင်း၏ သား မောင်ရှိုင်း ထက်ဝေ [၇/ရတန (နိုင်) ၁၄၀၃၇၇]၏ နိုင်ငံကူးလက်မှတ် (၈မတ်မိ)သည် ပျောက်ဆုံး သွားပါသဖြင့် တွေ့ရှိပါက အကြောင်းကြားပေးပါရန်။

ဖုန်း-09-785236156

အမည်မှန်

ပဲခူးတိုင်းဒေသကြီး၊ နတ်တလင်း ခရိုင်၊ ဒီးကုန်းမြို့နယ်၊ အ.ထ.က (မြို့မ)ကျောင်း Grade-4 မှ ဦးနန္ဒအောင် [၇/ဇကန (နိုင်) ၀၀၀၇၄၉]၏ သမီးအမည်မှန်မှာ မစ်ရွှေစင်ထက် ဖြစ်ပါသည်။

မစ်ရွှေစင်ထက်

"ကန့်ကွက်နိုင်ကြောင်း အများသိစေရန်ကြေညာခြင်း"

ရန်ကုန်တိုင်းဒေသကြီး၊ မင်္ဂလာတောင်ညွှန့်မြို့နယ်၊ မင်္ဂလာတောင်ညွှန့်ရပ်ကွက်၊ ၁၁၄-လမ်း၊ အမှတ် (၁၈)၊ ၈-လွှာ (B) တိုက်ခန်းနှင့်ဝတ်သက်သည့် အကျိုးခံစားခွင့်အရပ်ရပ်အားလုံးကို ရောင်းချသူများဖြစ်သော ဦးအောခိုးဝင်း၊ ဒေါ်ဖြူဖြူမြင့်၊ ဦးတင်အောင်မြင့်၊ ဒေါ်လှလှခင်၊ ဦးတင်အောင်ထွေး၊ ဒေါ်လှလှထွေး၊ မသူဇာမြင့်တို့မှ ရောင်းချပိုင်ခွင့်ရှိကြောင်း ဝန်ခံကတိပြု သဖြင့် ကျွန်ပို၏မိတ်ဆွေ ဒေါ်ဟာစီနာ [၁၂/မဂတ(နိုင်)၁၄၀၄၀] ကိုလည်းကောင်း၊ ကိုမောင်ရီ [၁/ကမန(နိုင်)၀၂၆ဝ၇]ကိုလည်းကောင်း ပေးအပ်ထားပြီးဖြစ်ပါသည်။ ကန့်ကွက်လိုပါက ခိုင်လုံသော စာရွက်စာတမ်းများဖြင့် ယနေ့ကြော်ငြာ ပါသည့်ရက်မှ (၇)ရက်အတွင်း ကျွန်ပိထံတွင် လူကိယ်တိုင် လာရောက်ကန့်ကွက်နိုင်ပါသည်။ သတ်မှတ်ရက်အတွင်း လာရောက်ကန့်ကွက်ခြင်းမရှိပါက ဥပဒေနှင့်အညီ အရောင်းအဝယ်ကိစ္စ ပြီးမြောက်အောင်ဖြင့်အောင် ဆက်လက်ဆောင်ရွက် သွားမည်ဖြစ်ကြောင်း အများသိစေရန် ကြေညာအပ်ပါသည်။

လွှဲအပ်ညွှန်ကြားချက်အရ -
ခေါ်ရတနာလိုင်
တရားလွှတ်တော်ရှေ့နေ (စဉ်- ၁၄၉၆၄)
အမှတ် (၄၄)၊ ၁၂-လမ်း၊ ရေတွင်းကုန်းရပ်ကွက်၊ မင်္ဂလာတောင်ညွှန့်မြို့နယ်၊ ရန်ကုန်တိုင်းဒေသကြီး။
ဖုန်း - ၀၉-၃၆၅၁၄၃၅

ကန့်ကွက်နိုင်ပါသည်

ရန်ကုန်တိုင်းဒေသကြီး၊ ဝဲလီကွင်းမြို့နယ်(မြောက်ပိုင်း)၊ (ရပ်ကွက်-(သကမ-၉)(၁၃)ရပ်ကွက်ဈေးအောင် ကျော်လမ်း)မြေကွက်အမှတ်(၃၁/က)ဟူသောမြေ(အလျား ၂၀ပေ X အနံ ၆၀ပေ)အနက်မှတရားဝင်ခွဲစိတ်ထားခြင်း မရှိသောမြေ(အလျား ၁၀ပေ X အနံ ၆၀ပေ)ဟူသောမြေ ပါမစ်မြေကျက်နှင့်မြေကျက်ပေါ်ရှိမိမိအပါအဝင်အကျိုးခံစားခွင့် အရပ်ရပ်အားလုံးတို့အား ပါမစ်အမည်ပေါက် ဦးစိန်သန်း၏ အရပ်ကတိစာချုပ်များဖြင့် ဝယ်ယူပိုင်ဆိုင်ထားသူ ဒေါ်စန်းတင်ကြည်(၈/ စလန(နိုင်)၀၉၄၄၂)မှ တရားဝင်လွှဲပြောင်းရောင်းချပိုင်ခွင့်ရှိကြောင်းနှင်ခန့်ကတိပြု၍ ရောင်းချရန် ကမ်းလှမ်းလာသဖြင့် ကျွန်ပို၏မိတ်ဆွေဖြစ်သူများမှအပြင်းအပိုင်ဝယ်ယူရန် စရန်ငွေတစ်စိတ်တစ်ဆေးကိုပေးချေထားပြီးဖြစ် ပါသည်။ သို့ဖြစ်၍ကျွန်ကျက်လိုပါကဒိုင်လှဲသောစာရွက်စာတမ်းမူရင်းများနှင့်အတူ ဤကြော်ငြာပါသည့်နေ့မှစ၍(၇)ရက် အတွင်းကျွန်ပိထံလာရောက်ကန့်ကွက်နိုင်ပါသည်။ သတ်မှတ်ရက်အတွင်းကန့်ကွက်မည့်သမျှလိုက အရောင်းအဝယ်ကိစ္စကို ဥပဒေနှင့်အညီဆက်လက်ဆောင်ရွက်သွားမည်ဖြစ်ကြောင်း အများသိစေရန်အသိပေးကြေညာအပ်ပါသည်။

လွှဲအပ်ညွှန်ကြားချက်အရ -

ခေါ်မြတ်သင်းယဉ်
LL.B, DL-101 WIPO(Switzerland)
အထက်တန်းရှေ့နေ(စဉ်-၂၇၃၂၅)

ခေါ်စုဖြိုးဝေ
LL.B
အထက်တန်းရှေ့နေ(စဉ်-၄၂၇ဂ)

အမှတ်(၁၂၄/ဘီ) နေပေးဘုယျသိမ်ရှား၊ လှိုင်သာယာမြို့နယ်၊ ရန်ကုန်မြို့။ ဖုန်း 09-403121136, 09-5054804

"ကန့်ကွက်နိုင်ပါကြောင်း အများသိစေရန်ကြေညာခြင်း"

ရန်ကုန်တိုင်းဒေသကြီး၊ ဒဂုံမြို့သစ်(အရှေ့ပိုင်း)မြို့နယ်၊ (၁၂)ရပ်ကွက်၊ အမှတ်(၅၁ဃ)၊ (၄ဝပေx၆ဝပေ)ဧရိယာ အကျယ်မြေကွက်သည် ရန်ကုန်မြို့တော်စည်ပင်သာယာရေးကော်မတီ၊ မြို့ပြမြေစီမံခန့်ခွဲဌာနနှင့် မြေချပါမစ်တို့တွင် ဦးချစ်ဆွင် PPN.၀၀၀၅၇၉ အမည်ဖြင့် မှတ်သားတည်ရှိပြီး အဆိုပါမြေကွက်ကို ပါမစ်အမည်ပေါက်ထံမှ အရောင်းအဝယ် အရပ်ကတိဆက်စပ်စာချုပ်ဖြင့် ဝယ်ယူပိုင်ဆိုင်ထားသူ ဒေါ်မြင့်ခိုင် [၁/ဝရန(နိုင်)၁၁ဇ၀၃]မှ အဆိုပါမြေကွက်အား မိမိမှ တရားဝင်ရောင်းချပိုင်ခွင့်ရှိကြောင်းနှင့် အရွဝ်အရှင်းတစ်စိုတစ်ရာမရှိကြောင်း ဝန်ခံကတိပြုလျက် ရောင်းချရန်ကမ်းလှမ်း လာသဖြင့် ကျွန်ပို၏မိတ်ဆွေဖြစ်သူ ဦးဖိုးစော် [၉/ခအန(နိုင်)၀ဃ၆၆၂]မှ အပြီးအပိုင်ဝယ်ယူရန်အတွက် စရန်ငွေပေးချေ ထားပြီးဖ

"ကန့်ကွက်နိုင်ကြောင်း အများသိစေရန်ကြေညာခြင်း"

ဦးမြင့်ဝေ အမည်ပေါက် ပိုင်ဆိုင်သည့် ရန်ကုန်တိုင်းဒေသကြီး၊ ဒဂုံမြောက်ပိုင်းမြို့နယ်၊ ပင်လ‌ယ်ဝေး အမှတ်–၃၂ တည်ရာမြေတိုင်းအမှတ်–၃၇၊ မြေကွက်အမှတ်–၁၁၉၃၊ ဧရိယာ (၀.၀၅၅)ဧကာ၊ နှစ် (၆၀)ဂရန်မြေကွက်နှင့် နေအိမ်တိုက်ကို ကျွန်ုပ်ဓါတိတ်ဆွေက ဝယ်ယူ၍ ရောင်းဖိုးငွေ၏ တစ်စိတ်တစ်ဒေသကို စရန်ငွေအဖြစ် ပေးချေထားပြီးဖြစ်ပါသည်။

အဆိုပါမြေကွက်နှင့် နေအိမ်အရောင်းဝယ် ပြုလုပ်ခြင်းအပေါ် ပိုင်ရေးဆိုင်ခွင့်ရှိသူများမှ ကန့်ကွက်လိုပါက ဤကြော်ငြာပါသည့်နေ့မှ (၇) ရက်အတွင်း ခိုင်လုံသော အထောက်အထားမူရင်းများနှင့်အတူ ကျွန်ုပ်ထံသို့ ကန့်ကွက်နိုင်ပါသည်။ သတ်မှတ်ရက်ကျော်လွန်ပါက အရောင်းအဝယ် ပြုလုပ်ခြင်းအား ဥပဒေနှင့်အညီ အပြီးသတ်ဆောင်ရွက်မည်ဖြစ်ကြောင်း အသိပေးကြေညာအပ်ပါသည်။

လွှဲအပ်ညွှန်ကြားချက်အရ –
ခေါ်ခင်လှတင်(LL.B)
တရားလွှတ်တော်ရှေ့နေ (စဉ်–၇၆၄၅)
အမှတ်– ၁၃၈/၁၊ သစ္စာလမ်း၊ ရန်ကင်းမြို့နယ်၊ ရန်ကုန်မြို့။
ဖုန်း – ၀၉–၅၀၂၂၄၄၊ ၀၉–၄၅၅၀၂၂၄

"ကန့်ကွက်နိုင်ကြောင်းကြေညာခြင်း"

ရန်ကုန်တိုင်းဒေသကြီး၊ လှည်းကူးမြို့နယ်၊ ကျေးရွာအမည်အင်းတိုင်း၊ ကွင်းအမှတ်(၁၀၆၃)၊ ကွင်းအမည်အင်းတိုင်း၊ ဦးပိုင်အမှတ်(၁၃၃/၁)၊ ဦးလှိုင်ကွင်းဦး အမည်ပေါက်ပိုင်ဆိုင်သော မြေကွက်နှင့်ပတ်သက်သည့် အကျိုးခံစား ခွင့်အရှိရပ်အားလုံးအား ဦးလှိုင်မင်းဦး [၁၂/တမန(နိုင်)၁၀စ၈၅၂] ထံမှ ကျွန်ုပ်ဓါတိတ်ဆွေမှ ဝယ်ယူရန် စရန်ငွေတချို့ကို ပေးချေထားပါသည်။ ယခု အရောင်းအဝယ်အား ကန့်ကွက်လိုပါက ကျွန်ုပ်ထံ စာရွက်စာတမ်း အထောက်အထားမူရင်းများဖြင့် ယနေ့မှစ၍ (၇)ရက်အတွင်း လူကိုယ်တိုင် လာရောက် ကန့်ကွက်နိုင်ပါသည်။ ထိုရက်ကျော်လွန်သွားပါက အရောင်း အဝယ်ကိစ္စကို ဥပဒေနှင့်အညီ ဆက်လက်ဆောင်ရွက်သွားမည်ဖြစ်ကြောင်း အများသိစေရန် ကြေညာအပ်ပါသည်။

လွှဲအပ်ညွှန်ကြားချက်အရ–
ဦးလွင်ဦး (ဥပဒေဘွဲ့)
တရားလွှတ်တော်ရှေ့နေ (စဉ်–၆၂၄၅)
အမှတ်(၁၀၇)၊ မြေညီ/ဘီ၊ သင်္ဘောကျင်း(၉)လမ်း၊
သင်္ဘောကျင်းရပ်ကွက်၊ ခေါ်ပုံမြို့နယ်။ ဖုန်း–၀၉–၅၁၅၀၇၉၉

ကန့်ကွက်နိုင်ကြောင်း ကြေညာခြင်း

ရန်ကုန်တိုင်းဒေသကြီး၊ ကမာရွတ်မြို့နယ်၊ (၂)ရပ်ကွက်၊ ခိုင်ရွှေဝါလမ်း (လမ်းတို)၊ အမှတ်(၇၉)တွင် ရှိသော The Unique Condo အခန်းအမှတ်–(PH-B1) (2152 Sqft) အကျယ်အလန်းရှိ တိုက်ခန်း၏ အကျိုးခံစားခွင့်အရပ်ရပ်တို့ကို တရားဝင် ပိုင်ဆိုင်ပြီး ရောင်းချပိုင်ခွင့်ရှိကြောင်း ဝန်ခံကတိပြုသူ NAING Group Capital Co., Ltd, Founder & Executive Chairman ဦးကျော်မိုင်ဦး၊ [၁၂/ပဘတ (နိုင်)၀၁၇၃၁၃] ထံမှ ကျွန်ုပ်ဓါမိတ်ဆွေ ခေါ်ဟန်နိုစိုး၊ [၁၂/အစန (နိုင်)၂၂၄၇၂၀] က အပြီးအပိုင်ဝယ်ယူရန် ရောင်းဖိုးငွေ၏ တစ်စိတ်တစ်ဒေသကို ပေးချေခဲ့ပြီးဖြစ်ပါ၍ တိုက်ခန်းပိုင်ဆိုင်မှုနှင့် ပတ်သက်၍ ကန့်ကွက်လိုပါက ကျွန်ုပ်ထံသို့ ခိုင်လုံသည့်စာချုပ်စာတမ်းမူရင်းများနှင့်တကွ (၇)ရက်အတွင်း လာရောက် ကန့်ကွက်နိုင်ကြောင်းနှင့် ကန့်ကွက်မှုမရှိပါက အရောင်းအဝယ်ကို ဥပဒေနှင့်အညီ ဆက်လက်ဆောင်ရွက်သွားမည်ဖြစ်ကြောင်း ကြေညာအပ်ပါသည်။

ကျွန်ုပ်မိတ်ဆွေ၏ လွှဲအပ်ညွှန်ကြားချက်အရ
ခေါ်သင်းသင်းထက် (LL.B,D.B.L)
တရားလွှတ်တော်ရှေ့နေ (စဉ်–၁၁၀၈၅)
တိုက် ၁၀/၁၂ အခန်း (၁၀၄/F)၊ ပထမထပ်၊ ၃၇–လမ်း
ကျောက်တံတားမြို့နယ်၊ ရန်ကုန်တိုင်းဒေသကြီး။

ကန့်ကွက်နိုင်ကြောင်းကြော်ငြာ

ရန်ကုန်မြို့၊ သာကေတမြို့နယ်၊ မြေတိုင်းရပ်ကွက်အမှတ်–၆/အရှေ့၊ မြေကွက်အမှတ်–၁၀၈၀၊ ဧရိယာ(၄၇၃၄၆၀ပေ)ရှိ နှစ်(၆၀)မြေငှားဂရန် မြေကွက်နှင့် ယင်းမြေကွက်ပေါ်ရှိ သာကေတမြို့နယ်၊ ၆/အရှေ့ရပ်ကွက်၊ ရွှေင်းသာလမ်း၊ အမှတ်–၁၀၈၀ ဟုခေါ်တွင်သော အဆောက်အဦနှင့်တကွ အကျိုးခံစားခွင့်အရပ်ရပ်အားလုံးတို့ကို အမည်ပေါက်လက်ရှိ ပိုင်ဆိုင်သူ ခေါ်စန်းတင့်[၁၂/သကတ(နိုင်)၁၁၂၆၆၈]ထံမှ ကျွန်ုပ်တို့၏မိတ်ဆွေက အပြီးအပိုင် လွှဲပြောင်းဝယ်ယူရန် စရန်ငွေပေးချေပြီးဖြစ်၍ ယင်းမြေ၊ အဆောက်အဦတို့တွင် အကျိုးသက်ဆိုင်သူ မည်သူမဆို ဤကြော်ငြာပါ သည့်နေ့မှ(၇)ရက်အတွင်း ကျွန်ုပ်တို့ထံပိုင်ဆိုင်မှု အထောက်အထား မူရင်းများဖြင့် ကန့်ကွက်နိုင်ပြီး ကန့်ကွက်သူမရှိပါက အရောင်းအဝယ် ပြီးစီးအောင်မြင်သည်အထိ ဥပဒေနှင့်အညီ ဆက်လက် ဆောင်ရွက်သွား မည်ဖြစ်ကြောင်း အများသိစေရန် ကြေညာပါသည်။

လွှဲအပ်ညွှန်ကြားချက်အရ
ခေါ်သစ်ခမ်းမြင့်အောင် ခေါ်သဲကျော်
တရားလွှတ်တော်ရှေ့နေ (စဉ်–၁၂၇၈) အထက်တန်းရှေ့နေ (စဉ်–၃၈၅၃၃)
ရုံး၊ အမှတ်–၂၂၅၂ ပထမထပ်၊ ၃၇–လမ်း၊ ကျောက်တံတားမြို့နယ်၊
ရန်ကုန်မြို့။ Ph:09–458695751, 09–5061624

ကန့်ကွက်နိုင်ကြောင်း အများသိစေရန်ကြေညာခြင်း

ရန်ကုန်တိုင်းဒေသကြီး၊ ဒဂုံမြို့သစ်(တောင်ပိုင်း)မြို့နယ်၊ မြေတွက် အမှတ်(၇၄)၊ သမိန်ဗရမ်းလမ်း၊ လှရေနဂိုဏ်းအမှတ်– စိုက်/မွေး(၁)၊ မြေတိုင်း ရပ်ကွက်အမှတ်(၁)၊ ခေါ်အောင်သန်းစိန်နဲ့ [၁၂/လကန (နိုင်)၀၆၀၂၈၇]အမည်ပေါက်၊ မြေအကျယ် (၈၀ ပေ x ၁၂၀ ပေ)အနက်မှ ဦးအေးလွင် ဝယ်ယူထားသော မြေအကျယ် (၂၀ ပေ x ၁၂၀ ပေ)မြေကွက်နှင့် ယင်းမြေပေါ်ရှိ တိုက်အိမ်အပါအဝင် အကျိုးခံစား ခွင့်အရပ်ရပ်အားလုံးတို့ကို ခေါ်အိစာလွင် [၁၂/ဝမန(နိုင်)၀၉၂၈၇၂]နှင့် ခေါ်နေခါ လီလွင်[၁၂/တမန(နိုင်) ၁၀ဂ၇၄၈]တို့မှ တရားဝင်လက်ရှိရောင်းချပိုင်ခွင့်ရှိကြောင်း ဝန်ခံပေါ်ထပ်ဆိုသဖြင့် ကျွန်ုပ်ဓါမိတ်ဆွေဖြစ်သူ ခေါ်နန်းသန္တာဝင်း[၁/ဥကမ (နိုင်) ၁၈၂၉၇၁] က အပြီးအပိုင် လွှဲပြောင်းဝယ်ယူရန်အတွက် ရောင်းဖိုးငွေ၏ တစ်စိတ် တစ်ဒေသအား စရန်ငွေအဖြစ် ပေးချေထားပြီးဖြစ်ပါ၍ ကန့်ကွက်လိုပါက ခိုင်လုံသော စာရွက်စာတမ်း အထောက်အထား(မူရင်း)များနှင့်တကွ ကျွန်ုပ်ထံသို့ (၇)ရက်အတွင်း လူကိုယ်တိုင်လာရောက် ကန့်ကွက်နိုင်ပါသည်။ သတ်မှတ်ရက် ကျော်လွန်ပါက အရောင်းအဝယ်ကို ဥပဒေနှင့်အညီ ဆက်လက် ဆောင်ရွက်သွား မည်ဖြစ်ကြောင်း အများသိစေရန် ကြေညာပါသည်။

လွှဲအပ်ညွှန်ကြားချက်အရ
ဦးမြင့်ဝေဦး(LL.B)
တရားလွှတ်တော်ရှေ့နေ (စဉ်–၁၄၄၁)
ရုံး၊ခန်း– အမှတ်(၉၄/၈၇/ခ)၊ မြန်နွယ်ဘုရားဥယျာဉ်ကန်ရှေ့၊ ခေမသီလမ်းမကြီး၊
(ဆ)ရပ်ကွက်၊ မြောက်ဥက္ကလာပမြို့နယ်။
Ph: 09–420307568, 09–794744866

ကန့်ကွက်နိုင်ကြောင်း အများသိစေရန်ကြေညာခြင်း

ရန်ကုန်တိုင်းဒေသကြီး၊ သန်လျင်ခရိုင်၊ သန်လျင်မြို့နယ်၊ လက်ယက်စမ်း ကျေးရွာ၊ ကွင်းအမှတ် (၆၅)၊ အလယ်ရွာတောင်ကွင်း၊ ဦးပိုင်အမှတ်(၆၄/ဆ)၊ ဧရိယာ (၃.၀၄) ဧက အကျယ်ရှိ ဦးမြင့်ဦး အမည်ဖြင့် ၃၀ (ခ) ရှိပြီးမြေကွက် အတွင်းမှ ကျန်ရှိရမြေဧရိယာ (၃.၆၉) ဧကအား ဦးမြင့်ဦး၊ကျယ်လှမ်းမြိုးနောက် ဧနီးဖြစ်သူ ခေါ်အမာရီ (၁) ခေါ်မြင့်မြင့်ကြည်မှ အမေဆက်ခံပိုင်ဆိုင်ကြောင်း ကြေညာစာချုပ်အမှတ် (၂၀/၂၀၆)ဖြင့် ပိုင်ဆိုင်ခဲ့ပါသည်။ ခေါ်အမာရီ (၁) ခေါ်မြင့် မြင့်ကြည်မှာ (၁၆–၂–၂၀၂၄) ရက်နေ့တွင် ထပ်မံကွယ်လွန်သွားခဲ့၍ အထက် ဖော်ပြပါ ဧရိယာ (၃.၆၉) ဧကအနက်မှ ဧရိယာ(၀.၁၀)ဧကအကျယ်ရှိ မြေကွက်နှင့် ယင်းမြေကွက်ပေါ်ရှိ အကျိုးခံစားခွင့်အရပ်ရပ်အားလုံးတို့ကို သားသမီးများ ဖြစ်ကြသည့် ခေါ်မေမြတ်မွန်နိုင်း၊ ခေါ်ခင်ဇင်ဖြင့်၊ ဦးအောင်သူတို့ (၃) ဦးမှ အမေ ဆက်ခံပိုင်ဆိုင်ကြောင်း မြွက်ပာကြေညာ စာချုပ် ချုပ်ဆိုမည်ဖြစ်သည့်အတွက် ကန့်ကွက်လိုသူရှိပါက ခိုင်မာသည့်တရားဝင် စာချုပ်စာတမ်းအထောက်အထား၊ စာရွက်စာတမ်း (မူရင်း) အပြည့်အစုံဖြင့် ဤကြော်ငြာပါသည့်ရက်မှ (၁၄) ရက် အတွင်း ကျွန်ုပ်တို့ထံကိုယ်တိုင်လာရောက်ကန့်ကွက်နိုင်ပါသည်။ သတ်မှတ်ရက် အတွင်း ကန့်ကွက်မည့်သူမရှိပါက အထက်ပါအမေဆက်ခံပိုင်ဆိုင်ကြောင်း မြွက်ပာကြေညာစာချုပ်အား ဥပဒေနှင့်အညီ ပြီးဆုံးသည်အထိ ဆက်လက် ဆောင်ရွက်သွားမည်ဖြစ်ကြောင်း အများသိစေရန် ကြေညာအပ်ပါသည်။

လွှဲအပ်ညွှန်ကြားချက်အရ
ခေါ်စမ်းစိန်စိန်အေး၊ (LL.B) ခေါ်ဒိုင်သူစောင်း (LL.B)
တရားလွှတ်တော်ရှေ့နေ တရားလွှတ်တော်ရှေ့နေ
(စဉ် – ၈၉၄၉/၂၀၁၃) (စဉ် – ၉၇၄၄/၂၀၁၄)
၀၉ – ၄၂၀၅၃၃၀ ၀၉ – ၄၂၀၅၃၃၀
(ရုံးခန်း) သန်လျင်ခရိုင် တရားရုံးရှေ့ ဆောင်ယီခွဲလမ်း၊
အောင်မင်္ဂလာရပ်ကွက်၊ သန်လျင်မြို့။

"ကန့်ကွက်နိုင်ပါကြောင်း အများသိစေရန် ကြေညာခြင်း"

ရန်ကုန်တိုင်းဒေသကြီး၊ အင်းစိန်မြို့နယ်၊ မြို့သစ်(က+ခ)ရပ်ကွက်၊ (ဂ–၅)လမ်း၊ အမှတ်(၇)ရှိ ဦးလှမင်းထွန်း(ဒုတိယ)ကပ်ရပ်ရှိ ကားပြင်ဆိုင်ကြီးတွင် ကားပြင်ပစ္စည်းများ ရောင်းချခဲ့ကြောင်း ကြားသိရပါသည်။ ယခုအခါ ကားပြင်ပစ္စည်းများ ရောင်းချခဲ့ကြောင်း ကြားသိရပါ၍ ကားပြင်ပစ္စည်းများ ရောင်းချခဲ့ကြောင်း ကန့်ကွက်ပါက ကျွန်ုပ်ထံ ရောက်ရှိလာ၍ ကန့်ကွက်ခြင်းမပြုပါ။

အမြန်ရောင်းမည်

သုဝဏ္ဏ(VIP-3)၊ စွယ်တော်လမ်း၊ (ကမာကြည် လမ်းမကြီး)၊ ဂရန်အမည်ပေါက်။

ဖုန်း-၀၉-၅၀၀၃၂၀၃

ရန်ကုန်မြို့၊ကြည်မြင့်ဘိုင်ငါးမြို့နယ်၊ဆီးတန်းစက်ခြေရပ်ကွက် ပန်းလျှိုင်လမ်း၊ တိုက်အမှတ်(၇)ဟုခေါ် သည့်(၁)နေ့အတည်း (၈)ထပ် Penthouse+Lift ပါကန်ထရိုက်တိုက်၏ (ခြေညီထပ်/ထပ်ခိုးအပါ)အကျယ်အဝန်း(၂၅'×၄၅)ခန့် ရှိသည့်တိုက်နေ့အခရောင်းအဝယ်ကိုကန်ထရိုက်ပါကြောင်း

အထက်ပါတိုက်နေ့အား(မြေပိုင်ရှင်)ဦးသန်းဝင်း ထံမှ အရောင်းအဝယ် သဘောတူစာချုပ်ဖြင့် ဝယ်ယူပိုင်ဆိုင်ထားသူ ခေါ်ဆွေဝင်း(၁၂/လမန (နိုင်)၀၀၁၃၅)က တရားဝင်ပိုင်ရှင်အဖြစ် အမှုတ်အရင်းကင်းရှင်းစွာ လက်ဝယ်ထားရှိပိုင်ဆိုင်ကြောင်း ဝန်ခံကတိပြုသည့်အတွက် ကျွန်ုပ်တို့၏ ပိတ်ဆွေ-ခေါ်စန်းနန်းမော်(၁၂/တမရ(နိုင်)၀၀၁၁၉)ကအပြီးအပိုင် လွှဲပြောင်းဝယ်ယူရန်(ရရန်ငွေ)များပေးခဲ့ထားခဲ့ပြီးဖြစ်ပါသည်။ အဆိုပါတိုက်နေ့နှင့်ပတ်သက်၍ ပိုင်ဆိုင်အကျိုးစီးပွားနှင့်ရှိသဖြင့် ကန့်ကွက်လိုသူများရှိပါက ဤကြေညာပါသည့်နေ့မှစ၍(၁၄)ရက်အတွင်း တိကျနိုင်လုံသောစာရွက်စာတမ်းမူရင်းများနှင့်တကွ လာရောက်ကန့်ကွက်နိုင်ပါသည်။ သတ်မှတ်နေ့ရက်ကျော်လွန်ပါက တိုက်နေ့အရောင်းအဝယ်ကို ဥပဒေနှင့် အညီပြီးဆုံးသည်အထိ ဆက်လက်ဆောင်ရွက်မည်ဖြစ်ကြောင်း အများသိစေရန် ကြေညာအပ်ပါသည်။ (လွှဲအပ်ညွှန်ကြားချက်အရ)

ဦးသန်ခင် (LL.B) ခေါ်ဟန်ခွန်ခိုင် (LL.B)
အထက်တန်းရှေ့နေ(စဉ်-၂၂၆၈) အထက်တန်းရှေ့နေ(စဉ်-[illegible])
Ph-09 253995848 , 09-798420119 Ph-09-4200 73685
အမှတ်(၅၀)၊ ၀-ထပ်၊ အခန်း(D-2)၊ ဘဏ်လမ်း=ကျောက်တံတားမြို့နယ်၊ ရန်ကုန်မြို့။

ကန့်ကွက်နိုင်ကြောင်းကြော်ငြာ

ရန်ကုန်တိုင်းဒေသကြီး၊ မင်းမြို့သစ်(အရှေ့ပိုင်း)မြို့နယ်၊ မြေတိုင်းရပ်ကွက်အမှတ်(၁၃)၊ ပိုက်ပျိုးရေး(၆)လမ်း၊ မြေကွက်အမှတ်(၃၀၉)ဟုဆိုတွင်သော ပြေးလားများ-အနုပ(၄-၆)မ၊ ပဲနှစ်(၆၀)ကြားရေမြေကွက်သမ္မ တရားဝင်မသွဲ့ဝိတ်ရရသေးသော ထေပါးလင်းခြမ်း(၁၃-၆)မပေါ် မြေကွက်အယိတ်ပင် အကျိုးစီးစားနှင့်အရင်းရင်းအား မူလအမည်ပေါက် ဗိုလ်ဘိသူ ဦးစန်းကျော် (MGN-၀၈၄၃၃)ထံမှ အရောင်းအဝယ် စာချုပ်စာတမ်း အထက်ဆက်ပြင့် ဝယ်ယူပိုင်ပြီး ရောင်းချင်ရှိရှင်းကြောင်း ဝန်ခံကတိပြုသူ ခေါ်တင်ဖိုးနိုင် (၁၂/အရ(နိုင်)၀၀၆၇၁)ထံမှ ကျွန်ုပ်ခမ်းဆွ ခေါ်ဝေအေးသော (၁၂/ဥကတ(နိုင်)၀၆၄၅)က အပြီးအပိုင်ဝယ်ယူရန် အတွက် စရန်ငွေတစ်စိတ် တစ်ဒေသကို ပေးချေထားပြီးဖြစ်ပါသည်။ ဝေါ်ပြင်ကိုင်ခန့်ဝ စ်လျှင်မျှ ကန်တွက်လိုသူများရှိက ကျွန်ုပ် ထံသို့ တိကျ ခိုင်လုံသော တရားဝင် စာချုပ်တာမ်း မူရင်းများနှင့်တကွ ယခု ကြော်ငြာပယ်ချနေ့မှစ၍ (၁၄)ရက်အတွင်း လာရောက်ကန့်ကွက်နိုင်ပါသည်။ ယင်းနေ့ ကျော်လွန်က အရောင်းအဝယ်ကို ဥပဒေနှင့်အညီ အပြီးဆောင်ရွက်သွားမည် ဖြစ်ကြောင်း ကြေညာအပ်ပါသည်။

လွှဲအပ်ညွှန်ကြားချက်အရ

ခေါ်ဝါခိုင်ခိုင် LL.B, D.B.L, D.I.L

တရားလွှတ်တော်ရှေ့နေ (စဉ်-၂၂၄၆)

အမှတ်(၁၃၀)၊ (၁၈)လမ်း၊ (၇)ရပ်ကွက်၊ တောင်ဥက္ကလာပမြို့နယ်၊ ဖုန်း-၀၉-၄၂၀၀၀၇၇၀

ကန့်ကွက်ခွင့်ပယ်သည်

ရန်ကုန်တိုင်းဒေသကြီး၊ တာဝေမြို့နယ်၊ မမြွှာညွှန့်ရပ်ကွက်၊ ဒဏ်လွှင်လမ်း၊ တိုက်အမှတ်(၉/ဘီ)ဟုခေါ်တွင်သော (၁၀)နေ့၊(၇)ထပ်တိုက် အခေတက်အဦးမှ ခုတိယထပ်၊ အခန်း၊အမှတ်(၂၀၁)၊ အကျယ်အဝန်း (၁၁၁၄)တဲတုရန်းစပေရိ တိုက်ခန်း(၇)ခန်းနှင့် ယင်းတိုက်ခန်းဝယ်ရိ လူနေဆိုင် ခွင့် အပါအဝင် အကျိုးစံစားခွင့်အရပ်ရပ်အား လုံးတို့ကို စီမံခွင့်ရှိ၍ ပိုင်ဆိုင်ပြီး ပြန်လည်ရောင်းချပိုင်ခွင့်ရှိသူဟု ဝန်ခံကတိပြုသူ ခေါ်တင်တင်ဒေအး (ဘ) ဦးစောကုတ်ရွှန်း (၁၂/တမန(နိုင်)၁၀၉၉၆၂)ထံမှ ကျွန်ပ်၏ မိတ်ဆွေက အပြီးအပိုင်ဝယ်ယူရန် (၃၀-၁၁-၂၀၂၅)ရက်နေ့တွင် ရောင်းဘိုးငွေ၏ တစ်စိတ် တစ်ဒေသကို စရံငွေအဖြစ် ပေးအပ်ပြီးဖြစ်ပါသည်။ ကန့်ကွက်လိုသူများရှိပါက ပိုင်ဆိုင်မှတရားဝင်တာမ်းမူရင်းများ ယှဉ်ဆောင်၍ နိုင်လုံသော အဆောက်အထားများဖြင့် ဤကြော်ငြာတပါသည်နေ့မှစ၍ (၇)ရက်အတွင်း လူကိုယ်တိုင် လာရောက်ကန့်ကွက်နိုင်ပါကြောင်းနှင့် ကန့်ကွက်မည်သူမရှိပါက အရောင်းအဝယ်ကို ပြီးဆုံးသည်အထိ ဆက်လက်ဆောင်ရွက်သွားမည် ဖြစ်ပါကြောင်း အများသိစေရန်အကြောင်းကြားအပ်ပါသည်။

လွှဲအပ်ညွှန်ကြားချက်အရ

ဦးစင်မောင်ရို(စဉ်-၆၃၂၀)တရားလွှတ်တော်ရှေ့နေ
အမှတ်(၆၆)၊ ရတီသျှင်နေ့ဆောင်လမ်း၊(၁)ရပ်ကွက်၊
မရမ်းကုန်းမြို့နယ်၊ရန်ကုန်မြို့၊ ၀၉-၄၃၀၀၈၅၅၉

လျှပ်စစ်စွမ်းအားဝန်ကြီးဌာန
လျှပ်စစ်ဓာတ်အားထုတ်လုပ်ရေးလုပ်ငန်း
အိတ်ဖွင့်တင်ဒါခေါ်ယူခြင်း

၁။ ၂၀၂၅-၂၀၂၆ ဘဏ္ဍာရေးနှစ်အတွင်း လျှပ်စစ်စွမ်းအားဝန်ကြီးဌာန၊ လျှပ်စစ်ဓာတ်အားထုတ်လုပ်ရေးလုပ်ငန်း၊ ပြည်ပမြို့ပြဖွံ့ဖြိုးအင်နှင့် ရေအားစက်ရုံများဌာန လက်အောက်ရှိ ကွန်ရက်ချောင်းဓာတ်အားပေးစက်ရုံအတွက် လျှပ်စစ်စိုးပိုင်းဆိုင်ရာ ဓာတ်အရန် ပစ္စည်း (၂)မျိုးအား Tender No. 45/EPGE(REHP)/2025-2026 (DDP At Site) မြန်မာကျပ်ငွေဖြင့် အိတ်ဖွင့်တင်ဒါခေါ်ဆိုဝယ်ယူလိုပါသည်။

၂။ ခေါ်ဆိုမည့်တင်ဒါများ၏ နည်းပညာစံချိန်စံညွှန်း အဆိုပြုလွှာ (Technical Proposal) စာအိတ်(က)နှင့် ဈေးနှုန်းအဆိုပြုလွှာ (Financial Proposal) စာအိတ် (ခ) တို့အား သီးခြားစီချိပ်ပိတ်၍ တင်ဒါတိုလက်ဝယ် (၁၃:၀၀)နာရီ နောက်ဆုံးထား၍ **(လူကိုယ်တိုင်)**လာရောက်တင်သွင်းရမည်။

၃။	တင်ဒါစတင်ရောင်းချမည်ရက်	- (၂-၁၂-၂၀၂၅)ရက်မှ (၁၅-၁၂-၂၀၂၅) ရက်အထိ
၄။	တင်ဒါရောင်းချမည့်အချိန်	- (၁၀:၀၀)နာရီမှ (၁၆:၀၀)နာရီအထိ
၅။	တင်ဒါပိတ်ရက်နှင့် အချိန်	- (၁၆-၁၂-၂၀၂၅) ရက်နေ့၊ (၁၃:၀၀)နာရီ
၆။	တင်ဒါရောင်းချမည့်နေရာ/ လက်ခံမည့်နေရာ	- လျှပ်စစ်ဓာတ်အားထုတ်လုပ်ရေးလုပ်ငန်း၊ ပစ္စည်းဖြည့်တင်းရေးဌာန၊ ရုံးအမှတ်(၂၇)၊ နေပြည်တော်

၇။ တင်ဒါပုံစံအား ဝန်ကြီးဌာန Web-Portal **(www.moep.gov.mm)** တွင်လည်း ကြော်ငြာထားမည်ဖြစ်ပါသည်။

တင်ဒါလက်ခံရေးနှင့်စီစစ်ရေးကော်မတီ (ဖုန်း၊ ၀၉- ၄၄၈၅၃၃၉)

"အများသိစေရန်ကြေညာခြင်း"

ရန်ကုန်တိုင်းဒေသကြီး၊ (ယခင်)ဒဂုံမြို့သစ်(မြောက်ပိုင်း)မြို့နယ်၊ (ယခု) ဒဂုံမြို့သစ်(အရှေ့ပိုင်း)မြို့နယ်၊ မြေတိုင်းရပ်ကွက်အမှတ်-၅၊ မြေကွက်အမှတ်-၇၆၉၊ ဧရိယာ(၀.၀၅၅)ကေး၊ (အလျား၃၀၀ပေ ၊အနံ(၆၀ပေ)အကျယ်ရှိ ဦးသောင်းတင် (L/RGN-၀၃၁၉၃)အမည်ပေါက် နှစ်(၆၀)မြေငှားဂရန် မြေကွက်ထဲမှ တရားဝင်မသွဲ့ဝိတ်ရသေးသော ထေပါးလင်းခြမ်း(၁၃-၆)မပေါ် မြေကွက်အယိတ်ပင် အကျိုးစံစားခွင့်အရင်းရင်းအား မူလအမည်ပေါက် ဗိုလ်ဘိသူ ဦးစန်းကျော် (MGN-၀၈၄၃၃)ထံမှ အရောင်းအဝယ် စာချုပ်စာတမ်း အထက်ဆက်ပြင့် ဝယ်ယူပိုင်ပြီး ရောင်းချင်ရှိရှင်းကြောင်း ဝန်ခံကတိပြုသူ ခေါ်တင်ဖိုးနိုင် (၁၂/အရ(နိုင်)၀၀၆၇၁)ထံမှ ကျွန်ပ်ခမ်းဆွ ခေါ်ဝေအေးသော (၁၂/ဥကတ(နိုင်)၀၆၄၅)က အပြီးအပိုင်ဝယ်ယူရန် အတွက် စရန်ငွေတစ်စိတ် တစ်ဒေသကို ပေးချေထားပြီးဖြစ်ပါသည်။ ဝေါ်ပြင်ကိုင်ခန့်ဝ စ်လျှင်မျှ ကန်တွက်လိုသူများရှိက ကျွန်ပ် ထံသို့ တိကျ ခိုင်လုံသော တရားဝင် စာချုပ်တာမ်း မူရင်းများနှင့်တကွ ယခု ကြော်ငြာပယ်ချနေ့မှစ၍ (၁၄)ရက်အတွင်း လာရောက်ကန့်ကွက်နိုင်ပါသည်။ ယင်းနေ့ ကျော်လွန်က အရောင်းအဝယ်ကို ဥပဒေနှင့်အညီ အပြီးဆောင်ရွက်သွားမည် ဖြစ်ကြောင်း ကြေညာအပ်ပါသည်။

လွှဲအပ်ညွှန်ကြားချက်အရ -

ဦးစော်မျိုးဝင်း (LL.B) **ဦးရန်ဝိုင်းမိုး (LL.B)**
တရားလွှတ်တော်ရှေ့နေ(စဉ်-၁၅၇၀၈) **အထက်တန်းရှေ့နေ(စဉ်-၅၃၆၈၀)**
အမှတ်-၁၀/၁၂ (ဝထမထပ်)(ဘီ-၂)၊ ၃၅-လမ်း(အောက်)၊
ကျောက်တံတားမြို့နယ်၊ ရန်ကုန်မြို့။ ဖုန်း-၀၉-၇၇၄၉၁၀၁၁၄

ပြင်ဆင်ဖတ်ရှုပါရန်

(၂၉-၁၁-၂၀၂၅)ရက်စွဲ ကြေးနုံသတင်းစာ ကြော်ငြာစာမျက်နှာ(၂၇)ပါ တရားလွှတ်တော်ရှေ့နေ ခေါ်ခင်မာလာ၏ အရောင်းအဝယ်ပြုလုပ်သည့် တိုက်ခန်း၊ **၏ ယခင်-တိုက်အမှတ် (14.L-2)၊ အခန်းအမှတ်(၂၀၂)၊ ယခု-တိုက်အမှတ်(၁၆)၊ အခန်းအမှတ်(၃၀၂)အစား ယခင်-တိုက်အမှတ်(14.L-2)၊ အခန်းအမှတ်(၃၀၂)၊ ယခု တိုက်အမှတ်(၁၆)၊ အခန်းအမှတ်(၂၀၂)ဟု အမှန်ပြင်ဆင်ဖတ်ရှုပါရန်။**

ကန့်ကွက်နိုင်ကြောင်းအများသိစေရန် ကြေညာခြင်း

ရန်ကုန်တိုင်းဒေသကြီး၊ မော်ဘီခရိုင်၊ မော်ဘီမြို့နယ်၊ သန္ဓေပင်ကျေးရွာ အုပ်စု၊ ထိန်စွန်းကျေးရွာ၊ (၆)လမ်း၊ အမှတ်(၄၀၂)ဟုခေါ်တွင်သော အလျား(၅၀)ပေ၊ အနံ(၁၀၀)ပေရှိ မြေကွက်အား ကျွန်ပ်၏မိတ်ဆွေများဖြစ်ကြသော ဦးခင်ဧော(၁/ဆကခ(နိုင်)၀၁၀၆၂)နှင့် ဒေါ်ဝေးမင်းဌေး(၁/ဆကခ(နိုင်)၀၀၄၇၉)တို့က မြေပိုင်ရှင်ဖြစ်သူထံမှ (၁၄-၇-၂၀၁၃)နေ့နေ့ပါစာချုပ်ဖြင့် ဝယ်ယူပြီး အဆိုပါမြေကွက်ပေါ်တွင် (၁၀)ခန်းတွဲ လူနေဆောင်အဆောက်အဦတစ်ခုကို ဆောက်လုပ်ပိုင်ဆိုင်ခဲ့ကြောင်းနှင့် အဆိုပါမြေနှင့် အဆောက်အဦကို ဦးခင်ဧော်နှင့် ဒေါ်ဝေးမင်းဌေးတို့ကသာ တရားဝင်ပိုင်ဆိုင်ရောင်းချပိုင်ခွင့်ရှိကြောင်း အများသိစေရန် ကြေညာအပ်ပါသည်။ ယခုအခါ အဆိုပါမြေနှင့်အဆောက်အဦကို ကျွန်ပ်၏ မိတ်ဆွေများက အခြားသူသို့ အပြီးအပိုင်လွှဲပြောင်းရောင်းချပြီးဖြစ်ရာ နောက်နောင် ပိုင်ဆိုင်မှုအရှင်အရင်းမဖြစ်ပေါ်စေရန်အတွက် အထက်ပါအိမ်မြေအပေါ် အကျိုးခံစားခွင့်ရှိသူ မည်သူမဆို ဤကြေညာချက်ပါသည့်နေ့မှစ၍ (၁၅)ရက်အတွင်း ကျွန်ပ်ထံသို့ အထောက်အထားနှင့်တကွ လာရောက်ကန့်ကွက်နိုင်ပါသည်။ အကယ်၍ သာလာကိုးကန့်ကွက်ခြင်းမရှိပါက နောက်နောင် မည်သည့်အမျိုးအရင်း ကိစ္စကိုမျှ တာဝန်ယူဖြေရှင်းပေးမည်မဟုတ်ကြောင်း အများသိစေရန် ကြေညာအပ်ပါသည်။

လွှဲအပ်ညွှန်ကြားချက်အရ -

ဦးသန်းနိုင်(B.Sc,HGP,PGDL) **ခေါ်ဆေးအေးဝင်း**
တရားလွှတ်တော်ရှေ့နေ **တရားလွှတ်တော်ရှေ့နေ**
(စဉ်-၁၇၇၁၀/၂၀၂၁) **(စဉ်-၁၄၇၃၉/၂၀၁၈)**
အမှတ်(၂၉)၊ (၁)ထပ်၊ ဝင်းနန္တာလမ်း၊ နွယ်အေးရပ်ကွက်၊ ဒေါပုံမြို့နယ်၊
ရန်ကုန်တိုင်းဒေသကြီး။ ဖုန်း-၀၉-၅၄၀၁၆၆၄၊ ၀၉-၇၈၅၄၀၁၆၄

ပဲခူးတိုင်းဒေသကြီး၊ ပဲခူးခရိုင်၊ ပဲခူးမြို့နယ်၊ ဝမ်းဘဲအင်းကျေးရွာအုပ်စုတွင် တည်ထားကိုးကွယ်တော်မူသော ရှေးဟောင်းသမိုင်းဝင်ဒေးစွန်ပါစေတီတော်မြတ်ကြီး၌ ဓာတ်လှေကား တပ်ဆင်ရာတွင် ပါဝင်လျှူဒါန်းနိုင်ရေး နိဗ္ဗာန်ရည်စူး နှိုးဆော်လွှာ

ပဲခူးတိုင်းဒေသကြီး၊ ပဲခူးခရိုင်၊ ပဲခူးမြို့နယ်၊ ဝမ်းဘဲအင်းကျေးရွာအုပ်စုတွင်တည်ထား ကိုးကွယ်သည့် ရှေးဟောင်းသမိုင်းဝင် ဒေးစွန်ပါစေတီတော်မြတ်ကြီးသို့ ဘုရားဖူး ပြည်သူများ ဖူးမြော်ရာ၌ အတက်အဆင်း မတ်စောက်သဖြင့် သက်ကြီးရွယ်အို၊ ရဟန်းရှင်လူပြည်သူများ လွယ်လင့်တကူ တက်ရောက်ဖူးမြော်နိုင်ရေး ဓာတ်လှေကား ဆောက်လုပ်လျှဒါန်းရန် လိုအပ်လျက်ရှိပြီး ပဲခူးတိုင်းဒေသကြီးအစိုးရအဖွဲ့၏ ဦးဆောင်မှု ဖြင့် ဆောင်ရွက်သွားမည်ဖြစ်ပါသောကြောင့် လျှူဒါန်းလိုသည့် ဘုရားဖူးပြည်သူများနှင့် အနယ်နယ်အရပ်ရပ်ရှိ သဒ္ဓါထက်သန်သူ အလျှူရှင်များအနေဖြင့် အဆိုပါ ဓာတ်လှေကား တပ်ဆင်ခြင်းလုပ်ငန်းအား တတ်အားသရွေ့ ပါဝင်လျှူဒါန်းနိုင်ပါကြောင်း နိဗ္ဗာန်အကျိုး ရည်မျှော်ကိုးနှိုး အသိပေးနှိုးဆော်အပ်ပါသည်။

ဆက်သွယ်လျှူဒါန်းနိုင်သောလိပ်စာများ

၁။	**ဦးမင်းအောင်**	**ညွှန်ကြားရေးမှူး ၀၉-၆၈၈၈၉၉၀၀၀ တိုင်းဒေသကြီးအစိုးရအဖွဲ့ရုံး**
၂။	**ဦးအောင်စိုးမိုး**	**ခရိုင်အုပ်ချုပ်ရေးမှူး ၀၉-၄၀၇၈၇၇၁၁၃ ခရိုင်အထွေထွေအုပ်ချုပ်ရေးဦးစီးဌာန Kpay Acc No.09–254859054 U Zin Wai Htun**

ကန့်ကွက်နိုင်ကြောင်း ကြေညာခြင်း

ရန်ကုန်တိုင်းဒေသကြီး၊ တောင်ဥက္ကလာပမြို့နယ်၊ မြေတိုင်းရပ်ကွက်အမှတ်(၁၄/၂)၊ မြေကွက်အမှတ်(၄၈/၂)၊ အကျယ်အဝန်း ဧရိယာ(၁၃၆၀) စတုရန်းပေရှိ နှစ်(၆၀)ဂရန်မြေကွက်နှင့် ယင်းမြေပေါ်ရှိ ယခုအခေါ် ရန်ကုန်မြို့၊ တောင်ဥက္ကလာပမြို့နယ်၊ (၁၄/၂)ရပ်ကွက်၊ ရွှေပြည်စိုးလမ်း အမှတ်(၄၈/၂)ဟုခေါ်တွင်သည့် အိမ်အပါအဝင် အကျိုးခံစားခွင့် အားလုံးတို့အား ရန်ကုန်မြို့တော်စည်ပင်သာယာရေးကော်မတီမြို့ပြဖြစ်မိခင်နှဲ့ခွဲမှုနေ့တွင် တရားဝင်အမည်ပေါက် ပိုင်ဆိုင်ထားပြီး လွှဲပြောင်းရောင်းချပိုင်ခွင့်ရှိသူ ခေါ်သီတာစိုး (၁၂/မဂတ(နိုင်)၀၅၁၇၉) ထံမှ ကျွန်ပ်ဝတ္ထု၏မိတ်ဆွေက ဝယ်ယူရန်အတွက် မြေနှင့်အိမ် တန်ဖိုးငွေ၏ စရန်ငွေအား ၎င်း၏ကိုယ်စား ဦးကျော်ဆန်းဝင်း [၁/ဥကတ(နိုင်)၁၀၆၃၇] ထံမှ ပေးချေထားပြီးဖြစ်ပါသည်။ အဆိုပါ မြေနှင့်အိမ်အရောင်းအဝယ်နှင့်ပတ်သက်၍ ကန့်ကွက်သူများရှိပါက ဤသတင်းစာပါသည့်နေ့မှစ၍ (၇)ရက်အတွင်း ပိုင်ဆိုင်မှုစာချုပ်များရှိပါက တရားဝင်ကိုးကားနိုင်ပြီးဖြစ်ပါသည်။ အဆိုပါ မြေနှင့်အိမ်အရောင်းအဝယ်ကို ကန့်ကွက်သူများရှိပါက ဤသတင်းစာပါသည့်နေ့မှစ၍ (၇)ရက်အတွင်း ပိုင်ဆိုင်မှုစာချုပ်များနှင့်တကွ ကျွန်ပ်တို့ထံသို့ လာရောက်ကန့်ကွက်နိုင်ပါသည်။ သတ်မှတ်ရက်အတွင်း ကန့်ကွက်မည်သူမရှိပါက ဤအရောင်းအဝယ်ကို ဥပဒေနှင့်အညီ ဆက်လက်ဆောင်ရွက်သွားမည်ဖြစ်ပါကြောင်း အများသိစေရန် ကြေညာအပ်ပါသည်။

လွှဲအပ်ညွှန်ကြားချက်အရ -

ခေါ်မြလဲ့ဝင်း(L.L.B) **ခေါ်အေးအေးသိန်း(B.A, PGDL)** **ခေါ်စန်းမြသက်(B.Sc, PGDL)**
တရားလွှတ်တော်ရှေ့နေ **အထက်တန်းရှေ့နေ** **အထက်တန်းရှေ့နေ**
(စဉ်-၀၉၂၂) **(စဉ်-၂၆၅၆)** **(စဉ်-၅၅၅၆)**
အမှတ်-၄၆၈၊ ဆောင်မြေသာလမ်း၊ (၂)ရပ်ကွက်၊ မရမ်းကုန်းမြို့နယ်၊ ရန်ကုန်မြို့။
Ph -၀၉-၅၁၅၁၈၃၃၊ ၀၉-၅၁၈၀၅၅၅၄၊ ၀၉-၈၉၉၂၉၉၂၄

ကန့်ကွက်နိုင်ကြောင်း အများသိစေရန်

ရန်ကုန်တိုင်းဒေသကြီး၊ ဒဂုံမြို့သစ်(မြောက်ပိုင်း)မြို့နယ်၊ မြေတိုင်းရပ်ကွက်အမှတ်(၄၃)၊ ပညာတန်ဆောင်(၃)လမ်း၊ မြေကွက်အမှတ်(၂၂၃/ခ)၊ မြေအကျယ်အဝန်း (၂၀ ပေ × ၆၀ ပေ)၊ ဧရိယာ (၀.၀၂၇၅) ဧကား၊ (၁.၀၀)စတုရန်းပေရှိ နှစ်(၆၀)မြေငှားဂရန်နှင့် ယင်းမြေကွက်နှင့်ပေါ်ရှိ အကျိုးခံစားခွင့်အရပ်ရပ်အားလုံးတို့ကို ရန်ကုန်မြို့တော်စည်ပင်သာယာရေးကော်မတီမြို့ပြဖြစ်မိခင်နှဲ့ခွဲမှုမြေယာဌာန တွင် ခေါ်ခင်မာလာ(၁၂/လသန(နိုင်)၀၀၇၅၄)အမည်ဖြင့် အမည်ပေါက်မှတ်သားတည်ရှိပြီး အမည်ပေါက် ကိုယ်တိုင်မှ မိခိတစ်ဦးတည်းသာလျှင် တရားဝင်လက်မှိုင်ရိုင်ဆိုင်ခြင်းနှင့် လွှတ်လပ်စွာလွှဲပြောင်းရောင်းချ ပိုင်ခွင့်ရှိသူဖြစ်ကြောင်းဝန်ခံကတိပြု၍ ကျွန်ပ်ဝတ္ထု၏မိတ်ဆွေထံသို့ အပြီးအပိုင်လွှဲပြောင်းရောင်းချရန် စကား၊ ကမ်းလှမ်းလာရာ ကျွန်ပ်ဝတ္ထု၏မိတ်ဆွေဖြစ်သူက အပြီးအပိုင်ဝယ်ယူရန်အတွက် အရောင်းအဝယ်မြေလုပ်သော တန်ဖိုးငွေ၏တစ်စိတ်တစ်ဒေသကို စရန်ငွေအဖြစ်ပေးအရထားနိုင်ပြန်ပါသည်။ သို့မြေပါ၍ ကန့်ကွက်လိုပါက ဤ ကြော်ငြာပါသည့်နေ့မှစ၍(၇)ရက်အတွင်း ပိုင်ဆိုင်မှုအထောက်အထား (မူရင်း)များဖြင့် ကျွန်ပ်တို့ထံလာ ရောက်ကန့်ကွက်နိုင်ပါကြောင်းနှင့် သတ်မှတ်ရက်ကျော်လွန်ပါက အရောင်းအဝယ်ဂိုဏ်းမြောက်အောင်မြင် သည်အထိ ဥပဒေနှင့်အညီဆက်လက်ဆောင်ရွက်သွားမည်ဖြစ်ပါကြောင်း အများသိစေရန်ကြေညာအပ်ပါသည်။

လွှဲအပ်ညွှန်ကြားချက်အရ -

ခေါ်စုမြင်ဘီမောင် (LL.B) **ခေါ်ကောကောခိုင် (LL.B)**
တရားလွှတ်တော်ရှေ့နေ (စဉ်-၁၆၅၅) **အထက်တန်းရှေ့နေ (စဉ်-၅၃၃၄)**
အမှတ်(၁၄၀)၊ ၀ပါယိသမြေလမ်း၊ ၀ဝဘာဂီ(၃)ရပ်ကွက်၊ မြောက်ဥက္ကလာပမြို့နယ်၊ ရန်ကုန်မြို့၊
ဖုန်း - ၀၉ -၄၂၀၂၂၃၀၄၊ ၀၉ -၄၂၆၈၆ ၆ ၆ ၆ ၀

ကန့်ကွက်နိုင်ကြောင်း အများသိစေရန် ကြေညာခြင်း

ရန်ကုန်တိုင်းဒေသကြီး၊ သာကေတမြို့နယ်၊ ၄/တောင်ရပ်ကွက်၊ ဧရယားမမ်းသွယ်၊ အမှတ်-(၃၃၆/က) မြေကွက်ပေါ်တွင် ဆောက်လုပ်ထားသည့် (၁) ခန်းတည်း (၆)ထပ်တိုက် အဆောက်အဦ၏ ခုတိယထပ်၊ (၃)လွှာ၊ အကျယ်အဝန်း(၁၈၊၈၅၄)ပေရှိ တိုက်ခန်းကို **ဦးထက်ဝေယ်နိုင် [၁/၁၀၆(နိုင်) ၀၅၀၃၂၀]** က မိမိ တရားဝင်ပိုင်ဆိုင်၍ အမှုပ်အရှင်းကင်းပြီး ၊ ပြန်လည် ရောင်းချပိုင်ခွင့်ရှိကြောင်း ဝန်ခံကတိပြုသည့်အတွက် ကျွန်ပ်၏မိတ်ဆွေများဖြစ်ကြသော **ဦးထက်လင်းကျော် [၇/ကဝန (နိုင်) ၁၇၅၇၄၅]** နှင့် **ခေါ်ဆုလတ်တင် [၇/ကဝန (နိုင်) ၂၅၅၅၇]** တို့က အဆိုပါ တိုက်ခန်းကို အပြီးအပိုင် ဝယ်ယူရန်အတွက် ရောင်းဖိုးငွေ၏ တစ်စိတ်တစ်ဒေသကို ပေးချေပြီးဖြစ်ပါသည်။ အထက်ပါ အရောင်းအဝယ်ကိစ္စနှင့်ပတ်သက်၍ ကန့်ကွက်လိုသူရှိပါက ဤကြော်ငြာပါသည့်နေ့မှစ၍ (၇) ရက်အတွင်း ပိုင်ဆိုင်မှုအထောက်အထားများမူရင်းများနှင့်တကွ ကျွန်ပ်ထံ လာရောက် ကန့်ကွက်နိုင်ပါသည်။ သတ်မှတ်ရက်အတွင်း ကန့်ကွက်မည်သူမရှိပါက ဥပဒေနှင့်အညီ ပြီးဆုံးသည့်တိုင် ဆက်လက်ဆောင်ရွက်သွားမည်ဖြစ်ကြောင်း အများသိစေရန် ကြေညာအပ်ပါသည်။

ဦးထက်လင်းကျော် နှင့် ခေါ်ဆုလတ်တင်တို့၏ လွှဲအပ်ညွှန်ကြားချက်အရ -
ခေါ်ဝီတာအောင် (LL.B) တရားလွှတ်တော်ရှေ့နေ (စဉ် - ၉၀၈၅)
အမှတ် (၃၈၃)၊ ခ-လွှာ/အေ၊ (၁၃)လမ်း၊ ဓေယျာသီရိရပ်ကွက်၊ ဒေါပုံမြို့နယ်၊ ရန်ကုန်တိုင်းဒေသကြီး။
ဖုန်း-၀၉-၂၅၀၂၇၃၈၅၅ ၀၉-၇၉၉၂၉၄ ၀၉-၄ ၂ ၆ ၈ ၇ ၆ ၆ ၆ ၀

ကန့်ကွက်ခွင့်ပယ်ကြောင်း- အများသိစေရန်

ရန်ကုန်တိုင်းဒေသကြီး၊ ဒဂုံမြို့သစ်(မြောက်ပိုင်း)မြို့နယ်၊ မြေတိုင်းရပ်ကွက်အမှတ်(၄၃)၊ ပညာတန်ဆောင်(၃)လမ်း၊ မြေကွက်အမှတ်(၂၂၃/ခ)၊ မြေအကျယ်အဝန်း (၂၀ ပေ × ၆၀ ပေ)၊ ဧရိယာ (၀.၀၂၇၅) ဧကား၊ (၁.၀၀)စတုရန်းပေရှိ နှစ်(၆၀)မြေငှားဂရန်နှင့် ယင်းမြေကွက်ပေါ်ရှိ အကျိုးခံစားခွင့်အရပ်ရပ်အားလုံးတို့ကို ရန်ကုန်မြို့တော်စည်ပင်သာယာရေးကော်မတီမြို့ပြဖြစ်မိခင်နှဲ့ခွဲမှုမြေယာဌာန တွင် **ခေါ်ခင်မာလာ(၁၂/လသန(နိုင်)၀၀၇၅၄)**အမည်ဖြင့် အမည်ပေါက်မှတ်သားတည်ရှိပြီး အမည်ပေါက် ကိုယ်တိုင်မှ မိခိတစ်ဦးတည်းသာလျှင် တရားဝင်လက်မှိုင်ရိုင်ဆိုင်ခြင်းနှင့် လွတ်လပ်စွာလွှဲပြောင်းရောင်းချ ပိုင်ခွင့်ရှိသူဖြစ်ကြောင်းဝန်ခံကတိပြု၍ ကျွန်ပ်ဝတ္ထု၏မိတ်ဆွေထံသို့ အပြီးအပိုင်လွှဲပြောင်းရောင်းချရန် စကား၊ ကမ်းလှမ်းလာရာ ကျွန်ပ်ဝတ္ထု၏မိတ်ဆွေဖြစ်သူက အပြီးအပိုင်ဝယ်ယူရန်အတွက် အရောင်းအဝယ်မြေလုပ်သော တန်ဖိုးငွေ၏တစ်စိတ်တစ်ဒေသကို စရန်ငွေအဖြစ်ပေးအရထားနိုင်ပြန်ပါသည်။ သို့မြေပါ၍ ကန့်ကွက်လိုပါက ဤ ကြော်ငြာပါသည့်နေ့မှစ၍(၇)ရက်အတွင်း ပိုင်ဆိုင်မှုအထောက်အထား (မူရင်း)များဖြင့် ကျွန်ပ်တို့ထံလာ ရောက်ကန့်ကွက်နိုင်ပါကြောင်းနှင့် သတ်မှတ်ရက်ကျော်လွန်ပါက အရောင်းအဝယ်ကိုပြီးမြောက်အောင်မြင် သည်အထိ ဥပဒေနှင့်အညီဆက်လက်ဆောင်ရွက်သွားမည်ဖြစ်ပါကြောင်း အများသိစေရန်ကြေညာအပ်ပါသည်။

လွှဲအပ်ညွှန်ကြားချက်အရ -

ခေါ်ခြေမြင်ဝေ (LL.B) **ခေါ်ကောကောခိုင် (LL.B)**
တရားလွှတ်တော်ရှေ့နေ (စဉ် - ၁၆၅၅) **အထက်တန်

ကျန်းမာရေးဝန်ကြီးဌာန
ကုသရေးဦးစီးဌာန
သားဖွားမီးယပ်ရောဂါအထူးကုဆေးရုံကြီး၊ နေပြည်တော်
အိတ်ဖွင့်တင်ဒါခေါ်ယူခြင်း

၁။ ၂၀၂၅-၂၀၂۶ ဘဏ္ဍာရေးနှစ်၊ သားဖွားမီးယပ်ရောဂါအထူးကုဆေးရုံကြီး၊ နေပြည်တော်တွင် လူနာများအားကုသပေးရန် FDA အသိအမှတ်ပြု ဆေးဝါးများနှင့်ဆေးပစ္စည်းများကို မြန်မာကျပ်ငွေဖြင့် ဝယ်ယူမည်ဖြစ်ပါ၍ အိတ်ဖွင့်တင်ဒါတင်သွင်းရန် ဖိတ်ခေါ်အပ်ပါသည်။

၂။ တင်ဒါပုံစံရောင်းချမည်ရက် - ၂-၁၂-၂၀၂၅ ရက် (အင်္ဂါနေ့) နံနက် (၉:၀၀) နာရီ
တင်ဒါပိတ်မည်ရက် - ၁၅-၁၂-၂၀၂၅ရက်(တနင်္လာနေ့) ညနေ (၄:၀၀) နာရီ

၃။ တင်ဒါပုံစံနှင့် အသေးစိတ်အချက်အလက်များကို အောက်ပါလိပ်စာတွင် လာရောက်စုံစမ်း ဝယ်ယူနိုင်ပါသည် -
- သားဖွားမီးယပ်ရောဂါအထူးကုဆေးရုံကြီး၊ နေပြည်တော်၊ ဥတ္တရသီရိမြို့နယ်
- ဆက်သွယ်ရန်မှန်းနံပါတ်-၀၉-၄၃၁၃၉၄၈၊ ၀၉-၂၅၀၅၀၀၂၈

ကန့်ကွက်နိုင်ပါသည်

ရန်ကုန်တိုင်းဒေသကြီး၊ တောင်ဥက္ကလာပမြို့နယ် မြေတိုင်းရုပ်ကွက်အမှတ် (၁၃)၊ ကောလယ်လမ်း၊ မြေကွက်အမှတ်(၃၀၉) ဟုခေါ်တွင်သော မြေအကျယ်အလန်း (၄၀x၆၀)ပေရှိ မြေကွက်ပေါ်တွင် ဆောက်လုပ်ထားသည့် (၂)ခန်းတွဲ၊ (၈)ထပ်တိုက် RC အဆောက်အဦး၏ ဒုတိယထပ် (၃ လွှာ) ခေါင်းရင်းခြေမှ အခန်းအကျယ်အလန်း (၁၇x၅၄) ပေရှိ တိုက်နန်း (၁)ခန်းနှင့် ယင်းတိုက်ခန်းနှင့် ပတ်သက်သော အကျိုးခံစားခွင့်အရပ်ရပ်အားလုံးတို့အား တရားဝင်ဝယ်ယူပိုင်ဆိုင်ထားပြီး ပြန်လည်ရောင်းချိုင်ခွင့်ရှိသည်ဟု ဝန်ခံကတိပြုသူ ဦးပိုင်ပြင်မိုးဦး၊ [၁၂/အစရ(နိုင်ငံ)၀၆၂၂၆] ထံမှ ကျွန်ပ်၏မိတ်ဆွေ ခေါ်ယုယုနွယ်ရီ [၁၃/ကမန(နိုင်ငံ)၀၆၄၀၇၀] က အပြီးအပိုင် ဝယ်ယူရန်အတွက် ရောင်းဖြီးငွေ၏ တစ်စိတ်တစ်ဝေသအဖြစ် စရန်ငွေကို ပေးချေထားပြီးဖြစ်ပါသည်။ ကန့်ကွက်လိုပါက ခိုင်လုံသော ပိုင်ဆိုင်မှုအထောက်အထား မူရင်းများဖြင့် ယနေ့မှစ၍ (၇)ရက်အတွင်း ကျွန်ပ်ထံ လာရောက်ကန့်ကွက်နိုင်ပါသည်။ သတိမှတ်ရက်ထက် ကျော်လွန်ပါက အရောင်းအယ်ကို ဥပဒေနှင့်အညီ ပြီးစီးအောင် ဆက်လက်ဆောင်ရွက်သွားမည်ဖြစ်ကြောင်း ကြေညာအပ်ပါသည်။

လွှဲအပ်ညွှန်ကြားချက်အရ -
ဦးသော်ခင် (LL.B)
တရားလွတ်တော်ရှေ့နေ (စဉ် - ၁၆၇၁၃)
ဖုန်း - ၀၉-၄၃၀၆၂၈၀

ကန့်ကွက်နိုင်ကြောင်းကြော်ငြာ

ရန်ကုန်တိုင်းဒေသကြီး၊ ဒဂုံဆိပ်ကမ်းမြို့နယ်၊ (ယခင်တောင်ဒဂုံ)၊ ၈၂-ရပ်ကွက်၊ မြေကွက်အမှတ်-၁၀၄၄၊ အကျယ် (၄၀ ၀၊ ၁၆ ပေ)ရှိ ဗိုလ်ကြီးခင်မောင်မြင့်အမည်ပေါက် မြေချပ်စစ်အရ ပိုင်ဆိုင်သော မြေကွက်၏ ခေါင်းရင်းဘက်အခြမ်းအကျယ် (၂၀ ပေx၆၀ ပေ) မြေကွက်နှင့် အကျိုးခံစားခွင့်အရပ်ရပ်ကို အရောင်းအဝယ်သဘောတူကတိစာချုပ်ဖြင့် ဝယ်ယူပိုင်ဆိုင်ကတိရှိထားသူ ဦးအောင်ဇေမိုး၊ [၁၂/လမန(နိုင်ငံ)၁၁၄၆၈၄]က လွှဲပြောင်းရောင်းချ စီမံခန့်ခွဲပိုင်ခွင့်ရှိကြောင်း မြွက်ဟဝန်ခံကတိပြုချက်အရ ကျွန်ပ်၏မိတ်ဆွေက အပြီးအပိုင်လွှဲပြောင်း ဝယ်ယူရန် အရောင်းအဝယ်ပြုလုပ်သည်တာနဲ့ပြီးတဲ့နေ့၏ တစ်စိတ်တစ်ဝေသကို စရန်ငွေအဖြစ် ပေးချေထားပြီးဖြစ်ပါသည်။ ကန့်ကွက်လိုပါက ခိုင်လုံသော အထောက်အထား မူရင်းများဖြင့် ယနေ့မှစ၍ (၇)ရက်အတွင်း ကျွန်ပ်ထံ လာရောက်ကန့်ကွက်နိုင်ပါသည်။ သတိမှတ်ရက်ထက် ကျော်လွန်ပါက ဥပဒေနှင့်အညီ ဆက်လက်ဆောင်ရွက်သွားမည်ဖြစ်ကြောင်း ကြေညာအပ်ပါသည်။

လွှဲအပ်ညွှန်ကြားချက်အရ -
ဦးအေးမင်းဝေ
တရားလွတ်တော်ရှေ့နေ (စဉ်-၁၈၇၆၅)
ဖုန်း - ၀၉-၄၂ခ၀ခ၄ခ

ကန့်ကွက်နိုင်ကြောင်းကြော်ငြာ

ရန်ကုန်တိုင်းဒေသကြီး၊ ဒဂုံဆိပ်ကမ်းမြို့နယ်၊ (ယခင်တောင်ဒဂုံ)၊ ၈၂-ရပ်ကွက်၊ မြေကွက်အမှတ်-၁၀၄၄ ရှိ ပိုလ်ကြီးခင်မောင်မြင့်အမည်ပေါက် မြေချပ်စစ်အရ ပိုင်ဆိုင်သော မြေကွက်၏ ခေါင်းရင်းဘက်အခြမ်းအကျယ် (၂၀ ပေx၆၀ ပေ) မြေကွက်နှင့် အကျိုးခံစားခွင့်အရပ်ရပ်ကို အရောင်းအဝယ်သဘောတူကတိစာချုပ်ဖြင့် ဝယ်ယူပိုင်ဆိုင်ကတိရှိထားသူ ဦးအောင်ဇေမိုး၊ [၁/လမန(နိုင်ငံ)၁၁၄၆၈၄]က လွှဲပြောင်းရောင်းချ စီမံခန့်ခွဲပိုင်ခွင့်ရှိကြောင်း မြွက်ဟဝန်ခံကတိပြုချက်အရ ကျွန်ပ်၏မိတ်ဆွေက အပြီးအပိုင်လွှဲပြောင်း ဝယ်ယူရန် အရောင်းအဝယ်ပြုလုပ်သည်တာနဲ့ပြီးတဲ့နေ့၏ တစ်စိတ်တစ်ဝေသကို စရန်ငွေအဖြစ် ပေးချေထားပြီးဖြစ်ပါသည်။ ကန့်ကွက်ရန်ရှိပါက ခိုင်လုံသော အထောက်အထား မူရင်းများဖြင့် ဤကြော်ငြာပါရှိသည့်နေ့ရက်မှစ၍ (၇)ရက်အတွင်း ကျွန်ပ်ထံ လာရောက်ကန့်ကွက်နိုင်ပါသည်။ ကန့်ကွက်ရန်ရှိပါက ခိုင်လုံသော အထောက်အထား မူရင်းများဖြင့် ဤကြော်ငြာပါရှိသည့်နေ့ရက်မှစ၍ (၇)ရက်အတွင်း ကန့်ကွက်နိုင်ပါသည်။ သတိမှတ်ရက်ထက် ကျော်လွန်ပါက အရောင်းအဝယ်ကို ဥပဒေနှင့်အညီ ပြီးစီးအောင် ဆက်လက်ဆောင်ရွက်သွားမည်ဖြစ်ကြောင်း ကြေညာအပ်ပါသည်။

လွှဲအပ်ညွှန်ကြားချက်အရ -
ဦးအုန်းမောင် (ရန်ကင်း) တရားလွတ်တော်ရှေ့နေ (စဉ်-၆၈၁၈)
အမှတ်-၄၈၈ (၀/ဝ) သိမ်ဖြူလမ်း၊ မင်္ဂလာတောင်ညွှန့်ဖြိုမှတ်၊ ရန်ကုန်မြို့၊
ဖုန်း-၀၉-၂၅၄၃၈၃၂၇

အကြင်လင်မယားအဖြစ်မှ
ကွာရှင်းပြတ်စဲပြီးစီးကြောင်း ကြေညာခြင်း

ကျွန်ပ်၏အမှုသည် ဦးစန်းလွင်ငွေး (ဘ) ဦးခင်ထွန်း [၁၂/ဥကမ(နိုင်ငံ)၂၄၈၁၃] အမှတ်(၄၈၇)၊ သုမာလာ(၇)လမ်း၊ (၂)ရပ်ကွက်၊ မြောက်ဥက္ကလာပမြို့နယ်၊ ရန်ကုန်မြို့နေထိုင်သူသည် ရန်ကုန်မြို့၊ မြောက်ဥက္ကလာပမြို့နယ်၊ (ဆ)ရပ်ကွက်၊ သုနန္ဒာ(၈)လမ်းနေ မဝေမာတင်နှင့် မြန်မာ့ဈေလုထုတာမီးနှင့် အညီ လင်မယားအဖြစ် တရားဝင်ပေါင်းသင်းလာခဲ့ကြောက် ၂၀၂၁ ခုနှစ် ဇူလိုင်လတွင် သမီးလယ်(၁)ဦး ထွန်းကားခဲ့ပါသည်။ သမီး(၂)လအရွယ်ကပင် မဝေမာတင်သည် ကလေးနှင်အတူ အိမ်ပေါ်မှဆင်းသွားခဲ့ပြီး အဆက်အသွယ်လုံးဝ(လုံးဝ)ပြတ်တောက်သွားခဲ့သည်မှာ ယခုအခါ အချိန်ကာလ (၅)နှစ်ကျော်သွားပြီဖြစ်၍ ဦးစန်းလွင်ငွေးမှာ ဆက်လက်ပေါင်းသင်းရန် ဆန္ဒမရှိတော့သဲ့ မဝေမာတင်နှင့် အကြင်လင်မယားအဖြစ်မှ ကွာရှင်းပြတ်စဲပြီးဖြစ်ကြောင်း အများသိစေရန် ကြေညာအပ်ပါသည်။

လွှဲအပ်ညွှန်ကြားချက်အရ-
ဦးလှသိန်း B.Sc, H.G.P, E.T.E.C, R.L II, D.B.L
အထက်တန်းရှေ့နေ(စဉ်-၂၀၉၇၀/၅-ခ-၉၉)
အမှတ်-၆၁၄၊ သုမာလာ(၁၀)လမ်း၊ (၂)ရပ်ကွက်၊
မြောက်ဥက္ကလာပမြို့နယ်၊ ရန်ကုန်တိုင်းဒေသကြီး။ ၀၉-၄၅၅၅၀၇၀၆၄၉

အာဘာသရေးနှင့်ပြည်ပကုန်သွယ်ရေးဦးစီးဌာန
NATIONAL DEVELOPMENT COMPANY GROUP PCL
နှစ်ပတ်လည်အထွေထွေအစည်းအဝေးကြီးများ ပယ်ဖျက်ရက်ကြေညာခြင်း

၁။ အမျိုးသားနယ်ဖြိုးတိုးတက်ရေးကုမ္ပဏီအုပ်စု၏ ၂၅ ကြိမ်မြောက် နှစ်ပတ်လည်အထွေထွေအစည်းအဝေးကြီးကို အောက်ပါအစီအစဉ်အတိုင်း ကျင်းပမြဲလုပ်ဆောင်ခဲ့ပါသည်။ နှစ်ပတ်လည်အစီရင်ခံစာကို **၁၈.၁၁.၂၀ ၂၅**ရက် နေ့မှစတင်၍ NDCG Facebook ၌ဝင်ကြည့်ထားပေးခြင်းဖြစ်ပါသည် -

ကျင်းပမြဲလုပ်မည့်နေ့/အချိန် - ၁၀.၁၂.၂၀၂၅(တ္တနင်္လာနေ့)နံနက် ၁၀:၀၀ နာရီ
ကျင်းပမြဲလုပ်မည့်နေရာ - NDCG ရုံးချုပ်ခန်းမ
ကျင်းပမြဲလုပ်မည့်ပုံစံ - Zoom Meeting(Online)

၂။ အစုရှယ်ယာလွှဲပြောင်းမှု၊ မှတ်ပုံတင်ခြင်းများအပါအဝင် အစုရှင်များမှတ်တမ်းကိုပါ ၁၀.၁၁.၂၀၂၅နေ့မှစ၍ အစည်းအဝေးကျင်းပပြုလုပ်သည့်နေ့၏ နောက်တစ်နေ့အထိ ဟတ္တမိတ်ထားမည်ဖြစ်ပါသည်။

၃။ အစုရှယ်ယာရင်းများမှပင်ရောက်ကြည့်ရှုအားပေးနိုင်ကြေပါရန် နှင့် မေးမြန်းအကြံပြုလိုသည်များကို Viber No.09 406 773 469 သို့ ၅.၁၂.၂၀၂၅ရက်နေ့နောက်ဆုံးထားပေးပို့နိုင်ကြပါရန် မေတ္တာရပ်ခံအပ်ပါသည်။

ဒါရိုက်တာအဖွဲ့

ကန့်ကွက်နိုင်ကြောင်းကြော်ငြာခြင်း

ရန်ကုန်တိုင်းဒေသကြီး၊ လမ်းမတော်မြို့နယ်၊ မြို့ပြနှင့်အိမ်ရာဖွံ့ဖြိုးရေးဦးစီးဌာနမှ စီမံခန့်ခွဲလျက်ရှိသော လမ်းသစ်ပြည်သူ့အင့္ဂဟ အိမ်ရာ တိုက်အမှတ်(A)၊ အခန်းအမှတ်(2118)တွင် အိမ်ခန်းငှားရမ်းခွင့်ရရှိသူ ဦးသန်းမြင့်[၁၂/လမတ(နိုင်ငံ)၀၁၆၈၈၇]မှာ ၂၅-၅-၂၀၂၃ ရက်နေ့၌ ကွယ်လွန်သွားပါသဖြင့် အမည်ပြောင်းလဲ ငှားရမ်းနေထိုင်ခွင့်ပြုပါရန် ခေါ်ဖိုးဖိုးထွေး[၆/မကရ(နိုင်ငံ)၀၀၁၈၃၀]မှ အထောက်အထား စာရွက်စာတမ်းများနှင့်တကွ တင်ပြလျှောက်ထားလာပါသဖြင့် ကန့်ကွက်လိုပါက ခိုင်လုံသောအထောက်အထားတင်ပြပြီး ဤကြော်ငြာပါသည့်နေ့မှ စ၍ (၁၄)ရက်အတွင်း လာရောက်ကန့်ကွက်နိုင်ပါကြောင်းနှင့် ကန့်ကွက်မှုမရှိပါက လုပ်ထုံးလုပ်နည်းနှင့်အညီ ဆက်လက်ဆောင်ရွက်သွားမည်ဖြစ်ပါကြောင်း အများသိစေရန် ကြေညာအပ်ပါသည်။

မြို့ပြနှင့်အိမ်ရာဖွံ့ဖြိုးရေးဦးစီးဌာန
ရန်ကုန်တိုင်းဒေသကြီးညွှန်ကြားရေးမှူးရုံး

ငြင်းချက်ထုတ်ရန်သမ္မန်စာ
(တရားမကျင့်ထုံးဥပဒေအမိန့်-၅၊ နည်းဥပဒေ-၂၀)
သဃိန်းကျွန်းခရိုင်တရားရုံးတော်
၂၀၂၅ ခုနှစ်၊ တရားမကြီးမှုအမှတ် - ၂၆၅

Apex Generation Group Co., Ltd (AGG Construction & Decoration) (ထင်းကုမ္ဍဏီ၏ ကိုယ်စား တာဝန်ပေးခြင်းခံရသူ-ဦးစောဝဏ္ဍမောင်) (တရားလို) နှင့် ၁။ ဦးသူရိန်မိုး ၂။ ဦးရဲရင့် ၃။ ဦးရဲမင်းလွင် (တရားပြိုင်များ)

ရန်ကုန်တိုင်းဒေသကြီး၊ ဗဟန်းမြို့နယ်၊ ဆရာစံမြောက်/အနောက်ရပ်ကွက်၊ ကုတ္တိုင်းရေကူးကန်လမ်း၊ အမှတ်(၃/ဘီ)နေ ဦးရဲမင်းလွင် (သခ နေရပ်လိပ်စာမသိသူ) သိစေရမည်။

သင့်အပေါ်၌ တရားလိုက "အခန်းအလှပြင်ဆင်ရာတွင် ကျွန်ရှိသည့် ကုန်ကျငွေ ၈၆,၈၉၇,၇၈၉ နှင့် ယင်းကျန်ငွေအပေါ် ၂% ဖြစ်သော ၁,၇၃၇,၉၅၅.၇၈ နှင့်တကွ နစ်နာကြေးငွေကျပ် ၅၀,၀၀၀,၀၀၀ ရလိုမှု လျှောက်ထားခဲ့ထိုသည့် သင်ကိုယ်တိုင်ဖြစ်၏။ ၎င်းအမှုနှင့်စပ်လျဉ်း၍ အရေးကြီးသည့်စကားအရပ်ရပ်တို့ကို ချေပပြောဆိုနိုင်သူ ကိုယ်စားလှယ်နှင့် ဖြစ်၏။ ရှေ့နေနှင့်ဖြစ်စေ ၂၀၂၅ ခုနှစ်၊ ဒီဇင်ဘာလ (၁၈)ရက် (၁၃၈၇ ခုနှစ်၊ နတ်တော်လကွယ် ၁၄ ရက်)နေ့ မွန်းမတည့်မီ (၁၀:၀၀)နာရီတွင် အထက်အမည်ရေးသားပါရှိသူ တရားလို၏အဆိုလွှာကို ထုရေးချုပ်လင်းရန် ရုံးတော်သို့ လာရောက်ရမည်။ ၎င်းအပြင် အထက်ပါနေ့ရက်တွင် သင်မလာရောက် ဟုကန့်ကွက်ခဲ့လျှင် သင့်ဖျက်ကွယ်တွင် ငြင်းချက်များကို ထုတ်ပေးလိမ့်မည်။ ၎င်းအပြင် တရားလိုကကြည့်ရှုလိုသည့် စာရွက်စာတမ်းများနှင့် သင်ကတရားတင်ရမည့် ပြဿနာ၊ ပြဿနာ ခုခံချက်ကြောင့် ကျေးဇူးပြုလိုသည့် စာချုပ်စာတမ်း အစရှိသည်တို့ကို သင်နှင့်အတူ ယူဆောင်လာရမည် (သို့မဟုတ်) သင့်ကိုယ်စားလှယ်ရှေ့နေလက်တွင် ထည့်အပ်လိုက်ရမည်။ သင်က ထုချေလွှာတင်သွင်းလိုလျှင် အမှုမဆိုင်မီ (၄)ရက်က တင်သွင်းရမည်။

၂၀၂၅ ခုနှစ်၊ ဒီဇင်ဘာလ (၁) ရက်တွင် ဤရုံးတံဆိပ်ခိုက်နှိပ်၍ ကျွန်ပ်လက်မှတ်ရေးထိုး ထုတ်ပေးလိုက်သည်။

(စင်ဇင်ခိုင်)
ဒုတိယခရိုင်တရားသူကြီး(၁)
သဃိန်းကျွန်းခရိုင်တရားရုံး

ကန့်ကွက်နိုင်ပါကြောင်း

ရန်ကုန်မြို့၊ ဒဂုံမြို့သစ်(အရှေ့ပိုင်း)မြို့နယ်၊ မြေတိုင်းရုပ်ကွက်အမှတ်(၂)၊ မြေကွက်အမှတ် (၆၂၈)၊ မြေအမျိုးအစား-ပါမစ်မြေ၊ အကျယ် (၄၀' x ၆၀')အနက် တရားဝင်ပန်ကေ့ခဲ့စီတိုရသေးသောမြေ၏ (မြေကွက်အမှတ် (၆၂၈)နှင့် ကပ်လျက်ဘက်ခြမ်း)၊ အကျယ် (၂၀' x ၆၀') မြေအစိတ်အပိုင်းအပါအဝင် ယင်းမြေပေါ်ရှိ အမှတ်(၆၂၈)၊ သီတဂု(၂)လမ်း၊ ၂-ရပ်ကွက်၊ ဒဂုံမြို့သစ်(အရှေ့ပိုင်း)မြို့နယ်၊ ရန်ကုန်မြို့ဟုခေါ်တွင်သော မြေနှင့် အကျိုးခံစားခွင့်အရပ်ရပ်တို့အား မြို့မြေစာရင်းတွင် ခေါ်မေသန်းအောင် (AB-০৫/১৫০৯)အမည်ဖြင့် ချုထားပေးခြင်းခံရပြီး ၎င်းထံမှ အရပ်ကတိအရောင်းအဝယ်စာချုပ်အဆက်ဆက်အရ ဝယ်ယူထားရှိသူ ခေါ်ဧရယ်ဖြင့် [၁/ကခက(နိုင်ငံ)၀၆၀၉၁]က မိမိတစ်ဦးတည်း လက်ဝယ်ထားရှိပိုင်ဆိုင်၍ လွှဲပြောင်းရောင်းချပိုင်ခွင့်ရှိကြောင်း ဝန်ခံပြောဆိုသဖြင့် ကျွန်ပ်မိတ်ဆွေက ဝယ်ယူရန် နှစ်ဖက်သဘောတူညီထားသည့် ရောင်းဖြီးငွေအနက် စရန်ငွေတစ်စိတ်တစ်ဝေသ ပေးချေထားပြီးဖြစ်ပါ၍ အကျိုးသက်ဆိုင်ခွင့်ရှိသူ မည်သူမဆို ခိုင်လုံလျှင် စာရွက်စာတမ်း အထောက်အထားမူရင်းများနှင့်တကွ ကျွန်ပ်ထံသို့ (၇)ရက်အတွင်း ကန့်ကွက်အရေးဆိုနိုင်ပါသည်။ ကန့်ကွက်ခြင်းမရှိပါက ဥပဒေနှင့်အညီ အရောင်းအဝယ် ဆက်လက်ပြုလုပ်သွားမည်ဖြစ်ကြောင်း သိစေအပ်ပါသည်။

လွှဲအပ်ညွှန်ကြားချက်အရ -
ဦးအေးမင်းဝေ
တရားလွတ်တော်ရှေ့နေ (စဉ်-၁၈၇၆၅)
အမှတ် (၃၃/၄၉)၊ Strand Condo၊ အခန်းအမှတ် - ၄၀၂၊ (၄-လွှာ)၊ မဟာစန္ဒလေးပန်းဦးလမ်း၊
(၂)ရပ်ကွက်၊ ကျောက်တံတားမြို့နယ်၊ ရန်ကုန်မြို့။

ကန့်ကွက်နိုင်ပါကြောင်း

ရန်ကုန်မြို့၊ တောင်ဥက္ကလာပမြို့နယ်၊ မြေတိုင်းရုပ်ကွက်အမှတ် (၈)၊ လူနေရပ်ကွက်အမှတ် (စက်မှ)၊ မြေကွက်အမှတ် (၅/က)၊ ဧရိယာ (၀.၁၆ဂ)ဧကာ၊ မြေအမျိုးအစား နှစ် (၆၀)ဂရန်မြေနှင့် ယင်းမြေပေါ်ရှိ အမှတ် (၅/က)၊ စက်မှု (၆)လမ်း၊ ၈-ရပ်ကွက်၊ တောင်ဥက္ကလာပမြို့နယ်၊ ရန်ကုန်မြို့ဟုခေါ်တွင်သော မြေနှင့် အကျိုးခံစားခွင့်အရပ်ရပ်တို့သည် မြို့မြေစာရင်းတွင် ခေါ်ဖြူဝင်းကြည် [၁/ဗတထ(နိုင်ငံ)၀၃၁၀၆၇]အမည်ပေါက်လျက်ရှိပြီး ၎င်းထံမှ (၁-၈-၂၀၂၅) ရက်စွဲပါ "နစ်ဦးသဘောတူ မြေနှင့်အိမ်အရောင်းအဝယ်ကတိစာချုပ်" အရ ဝယ်ယူထားရှိသူ ခေါ်အိမ့်နိုက္ကျော် [၈/တတက(နိုင်ငံ)၁၅၃၄၆]က မိမိတစ်ဦးတည်း လက်ဝယ်ထားရှိပိုင်ဆိုင်၍ လွှဲပြောင်းရောင်းချပိုင်ခွင့်ရှိကြောင်း ဝန်ခံပြောဆိုသဖြင့် ကျွန်ပ်မိတ်ဆွေက ဝယ်ယူရန် နှစ်ဖက်သဘောတူညီထားသည့် ရောင်းဖြီးငွေအနက် စရန်ငွေတစ်စိတ်တစ်ဝေသ ပေးချေထားပြီးဖြစ်ပါ၍ အကျိုးသက်ဆိုင်ခွင့်ရှိသူ မည်သူမဆို ခိုင်လုံလျှင် စာရွက်စာတမ်း အထောက်အထားမူရင်းများနှင့်တကွ ကျွန်ပ်ထံသို့ (၇)ရက်အတွင်း ကန့်ကွက်အရေးဆိုနိုင်ပါသည်။ ကန့်ကွက်ခြင်းမရှိပါက ဥပဒေနှင့်အညီ အရောင်းအဝယ် ဆက်လက်ပြုလုပ်သွားမည်ဖြစ်ကြောင်း သိစေအပ်ပါသည်။

လွှဲအပ်ညွှန်ကြားချက်အရ -
ဦးအေးမင်းဝေ
တရားလွတ်တော်ရှေ့နေ (စဉ်-၁၈၇၆၅)
အမှတ် (၃၃/၄၉)၊ Strand Condo၊ အခန်းအမှတ် - ၄၀၂၊ (၄-လွှာ)၊ မဟာစန္ဒလေးပန်းဦးလမ်း၊
(၂)ရပ်ကွက်၊ ကျောက်တံတားမြို့နယ်၊ ရန်ကုန်မြို့။ ဖုန်း - ၀၉-၄၂ခ၀ခ၄ခ

ကန့်ကွက်နိုင်ကြောင်း အများသိစေရန်ကြေညာခြင်း

ရန်ကုန်မြို့၊ လှိုင်သာယာမြို့နယ်၊ မြေတိုင်းရုပ်ကွက်အမှတ်(၈)၊ မြေကွက်အမှတ်(၄၀၁)၊ အကျယ်အဝန်း(၄၀x၆၀) ပေရှိ ဂရန်မြေကွက်နှင့် ယင်းမြေကွက်တွင် ဆောက်လုပ်ထားသော အမှတ်(B-91)၊ ဂန္ဓာမာ(၃)လမ်း၊(FMI CITY)၊ လှိုင်သာယာမြို့နယ်ဟုခေါ်တွင်သော (၂)ထပ်တိုက်အဆောက်အဦး၌အပါဝင် အကျိုးခံစားခွင့်အရပ်ရပ်တို့ကို တရားဝင်ပိုင်ဆိုင်ထားပြီး ရောင်းချပိုင်ခွင့်ရှိကြောင်း ဝန်ခံကတိပြုသူ ဦးနေလင်းအောင် [၁/မရက(နိုင်ငံ)၀၂၄၁၁]ထံမှ အပြီးအပိုင်ဝယ်ယူရန် ကျွန်ပ်မိတ်ဆွေ ခေါ်ချိုချိုဝင်းက ရောင်းဖြီးငွေ၏ တစ်စိတ်တစ်ဝေသကို စရန်ငွေအဖြစ် ပေးချေထားပြီးဖြစ်ပါသည်။ စရန်ငွေပေးချေထားခြင်းနှင့်ပတ်သက်၍ မည်သူမဆို ကန့်ကွက်လိုပါက ယနေ့မှစ၍ (၇)ရက်အတွင်း ခိုင်လုံသော အထောက်အထား စာရွက်စာတမ်းမူရင်းများနှင့်တကွ ကျွန်ပ်ထံသို့ လာရောက်ကန့်ကွက်နိုင်ပါသည်။ ကန့်ကွက်မည်သူမရှိပါက ဥပဒေနှင့်အညီ အရောင်းအဝယ်စာချုပ်ကို ဆက်လက် ချုပ်ဆို၍ ဝယ်ယူသွားမည်ဖြစ်ပါကြောင်း အများသိစေရန် ကြေညာအပ်ပါသည်။

လွှဲအပ်ညွှန်ကြားချက်အရ
ဦးမောင်ဝေင်ဝေ(ဖျိုးလှိုင်) (LL.B)
တရားလွတ်တော်ရှေ့နေ (စဉ်-၁၄၆၀၄)
အမှတ်(၂၂၁)၊ မြတ်လမ်း၊ ၁၉-ရပ်ကွက်၊ ခဲဂုံမြို့သစ်(တောင်ပိုင်း)မြို့နယ်၊ ရန်ကုန်မြို့။
ဖုန်း-၀၉-၄၂ခ၀ခ၁၇၃၀ ၀၉-၇၉၉၀၆၆၀၉၃

အမှတ်-၅၇၊ ဂမုန်းလမ်း၊ နှင်းဆီကုန်း(က)ရပ်ကွက်၊ သဃိန်းကျွန်းမြို့နယ်ရှိ ဆောက်လုပ်ဆဲ ၂ ခန်းတွဲ RC (၅) ထပ်တိုက်နှင့် ပတ်သက်၍ ကန်ထရိုက်ဘက်မှသက်ဆိုင်သူနှင့် ကြေးမြိုင့်ပြီးတိုက်ခန်းဝယ်ထားသူများသိစေရန်

ရန်ကုန်မြို့၊ သဃိန်းကျွန်းမြို့နယ်၊ နှင်းဆီကုန်း(က)ရပ်ကွက်၊ ဂမုန်းလမ်း၊ အမှတ်-၅၇၊ နေ၊ ခေါ်ဝဲမာ(ဃ)(နိုင်ငံ)၂၃၁၉၈၅၏ လွှဲအပ်ညွှန်ကြားချက်အရ အရ အသိပေးကြေညာအပ်သည်မှာ အမှတ်-၅၇၊ ဂမုန်းလမ်း၊ နှင်းဆီကုန်း(က)ရပ်ကွက်၊ သဃိန်းကျွန်းမြို့နယ်ရှိ ၂-ခန်းတွဲ ၅-ထပ်တိုက်အား ကန်ထရိုက်တာ ဦးအောင်ရွှေအား [၂-၅-၅-၂၀၂၄] ရက်စွဲပါစာချုပ်ဖြင့် လုပ်ငန်းအပ်နှံ ဆောက်လုပ်ခဲ့ရာတွင် ကန်ထရိုက်တာ ဦးအောင်ရွှေ ဖာ၂၀၂၄ ခုနှစ်တွင် ကွယ်လွန်သွားပြီးဖြစ်ရာ မြေရှင်နှင့် ကန်ထရိုက်တာတို့ ချုပ်ဆိုထားသော စာချုပ်နှင့်ပတ်သက်၍ ၂-ခန်းတွဲ ၅-ထပ်တိုက် ပြီးစီးအောင်ဆောက်လုပ်နိုင်ရေးအတွက် ကန်ထရိုက်တာဘက်မှ သက်ဆိုင်သူနှင့် ကန်ထရိုက်ထံမှ တိုက်ခန်းကြိုဖျိုင့်ဝယ်ထားသူများအနေဖြင့် ဤကြော်ငြာပါသည့်နေ့မစ၍ (၁၀)ရက်အတွင်း မြေရှင်ဖြစ်သူထံ လာရောက် ဆက်သွယ် ညှိနှိုင်းဆောင်ရွက်ပါရန်နှင့် သတ်မှတ်ရက်အတွင်း လာရောက်ညှိနှိုင်း ဆောင်ရွက်ခဲ့ခြင်းမရှိပါက မြေရှင်အနေဖြင့် တိုက်ခန်းဝယ်ယူပိုင်ဆိုင်မှုနှင့် စပ်လျဉ်း၍ သော်လည်းကောင်း ဆောက်လုပ်ဆဲ ၂-ခန်းတွဲ ၅-ထပ်တိုက်နှင့်ပတ်သက်၍ သော်လည်းကောင်း တာဝန်ယူ မြေရှင်းဆောင်ရွက်ပေးမည်မဟုတ်ကြောင်း အသိပေးကြေညာအပ်ပါသည်။

လွှဲအပ်ညွှန်ကြားချက်အရ
ဦးသန်ဇင် B.SC, M.Sc(Zool), H.G.P, D.B.L, M.A(Business Law)
အထက်တန်းရှေ့နေ (စဉ်-၁၈၅၇၇/၁၉၉၀)
၁၄၁/၅၅ ဒီးဒုံးလမ်း၊ သုဝဏ္ဏမြို့၊ Ph-09-443095191

သာလွန်ကျော်အိမ်ခြံမြေ ရောင်းဝယ်ရေး
ဒဂုံလေးမြို့နယ်ရှိ မြေကွက်များ ရွေးကောင်းစေပးဝယ်သည်။
09-261119599

တစ်ဦးတည်း ဖြစ်ကြောင်း

သဃိန်းကျွန်းမြို့နယ်၊ အခြေခံပညာအထက်တန်းကျောင်းခွဲအ.လ.က (၅) တွင် ပညာသင်ကြားနေသော မောင်ကောင်းစံဟောဒ၏ ဖခင် ဦးကျော်စိန်နှင့် ဦးအိုကစိန် [၁၃/နဆဆ(နိုင်ငံ)၀၃၀၆၈၈] ကိုင်ဆောင်သူမှာ တစ်ဦးတည်း ဖြစ်ပါကြောင်း။

ကန့်ကွက်နိုင်ကြောင်း ကြော်ငြာ

ရန်ကုန်တိုင်းဒေသကြီး၊ သာကေတမြို့နယ်၊ Water Front Villa(3)အိမ်ရာ၊ နှစ်ထပ်လုံးချင်းတိုက်အမှတ်(၃၀-A) မူလအမည်ပေါက်ပိုင်ဆိုင်သူ ခေါ်မော်မော်အေး [၁၃/လစတ(နိုင်ငံ)၀၀၈၃၀၁]က ၎င်းအမည်ဖြင့် ဌာနမှထုတ်ပေးထားသော အိမ်ပေါ်တက်ရောက်နေထိုင်ခွင့် အကြောင်းကြားစာ မူရင်းပျောက်ဆုံးကြောင်း အထောက်အထားများတင်ပြ၍ မြေဌားစာချုပ်ပြုလုပ်ပေးပါရန် ဌာနသို့ လျှောက်ထားလာပါသည်။ ထုတ်ပေးရန်မသင့်ကြောင်း ကန့်ကွက်လိုပါက ကြော်ငြာပါသည့်ရက်မှ (၁၄)ရက်အတွင်း စာရွက်စာတမ်း အထောက်အထား ပြည့်စုံစွာဖြင့် တင်ပြကန့်ကွက်နိုင်ပါသည်။

အိမ်ရာဖွံ့ဖြိုးရေးဌာနခွဲ
မြို့ပြနှင့်အိမ်ရာဖွံ့ဖြိုးရေး
ဦးစီးဌာန

ကန့်ကွက်ထားသည့် ကွာရှင်းပြတ်ပြီးကြောင်း ကြေညာခြင်း

တန်ဖွဲ့ကိုက ဆိုင်ရာသော မှတ်ပုံတင်ကျွမ်းကျင်တင်မှုများ တရားနှင်းအထောက်အထားစာရင်းရယူခြင်း ဤကြော်ငြာပါသည့်နေ့မှစ၍ (၇)ရက်အတွင်း တန်ဖွဲ့ကိုယ်စားကြားနှင့် ကန့်ကွက်မှုမပျိုးကာ လုပ်ထုံးလုပ်နည်းအတိုင်းဆက်လက်ဆောင်ရွက်ပေးသွားမည်ဖြစ်ပါသည်။

| စဉ် | ကွာရှင်းထားသူ |

ပြည်ထဲရေးဝန်ကြီးဌာန
၂၀၂၅-၂၀၂۶ ငွေလုံးငွေရင်း(ဖြည့်စွက်)ခွင့်ပြုရန်ပုံငွေဖြင့် တည်ဆောက်ရေးလုပ်ငန်းစိစစ်ရေးကော်မတီ အိတ်ဖွင့်တင်ဒါခေါ်ယူခြင်း

၁။ ပြည်ထဲရေးဝန်ကြီးဌာန၏ အောက်ဖော်ပြပါပြည်ထောင်စုဝန်ကြီးရုံးနှင့် တပ်ဖွဲ့/ဦးစီးဌာနများတွင် တည်ဆောက်ရေးလုပ်ငန်းများ ဆောင်ရွက်ရန်ရှိရှိပသဖြင့် မြန်မာနိုင်ငံသား ပြည်တွင်းပုဂ္ဂလိကကုမ္ပဏီ လုပ်ငန်းရှင်များ အနေဖြင့် အိတ်ဖွင့်တင်ဒါ တင်သွင်းနိုင်ရန် ဖိတ်ခေါ်ပါသည် -

(က) **ပြည်ထောင်စုဝန်ကြီးရုံး။** နေပြည်တော်။

(ခ) **မြန်မာနိုင်ငံရဲတပ်ဖွဲ့။** နေပြည်တော်၊ စစ်ကိုင်းတိုင်းဒေသကြီး၊ ပဲခူးတိုင်းဒေသကြီး၊ မန္တလေးတိုင်းဒေသကြီး၊ ရန်ကုန်တိုင်းဒေသကြီး၊ ရှမ်းပြည်နယ်။

(ဂ) **အထူးစုံစစ်စစ်ဆေးရေးဦးစီးဌာန။** နေပြည်တော်။

၂။ အဆိုပါလုပ်ငန်းများအတွက် မြန်မာနိုင်ငံသား ပြည်တွင်းပုဂ္ဂလိကကုမ္ပဏီ လုပ်ငန်းရှင်များသည် လုပ်ငန်းဆိုင်ရာအဆိုပြုလွှာများကို ၂-၁၂-၂၀၂၅ ရက်နေ့မှ စတင်ဝယ်ယူနိုင်ပြီး စ-၁၂-၂၀၂၅ ရက်နေ့ ၁၆၀၀ နာရီနောက်ဆုံးထားရှိ ပြန်လည်တင်သွင်းရမည်ဖြစ်ပါသည်။

၃။ တင်ဒါစည်းကမ်းချက်များနှင့်အညီ အဆိုပြုလွှာများကို သက်ဆိုင်ရာ ပြည်ထောင်စုဝန်ကြီးရုံးနှင့် တပ်ဖွဲ့/ဦးစီးဌာန(ရုံးချုပ်)များတွင် ဝယ်ယူနိုင်ပြီး အဆိုပြုလွှာတွင်ပါဝင်ရမည့် အချက်အလက်များ ပြည့်စုံစွာဖြည့်သွင်း၍ တင်ဒါစည်းကမ်းချက်များနှင့်အညီ အိတ်ဖွင့်တင်ဒါအဆိုပြုလွှာ တင်သွင်းရမည်ဖြစ်ပါသည်။ တင်ဒါတင်သွင်းမည့် ကုမ္ပဏီလုပ်ငန်းရှင်များအနေဖြင့် ကုမ္ပဏီမှတ်ပုံတင်နှင့် ကုမ္ပဏီ Profile ကိုပါ တင်ပြရမည်ဖြစ်ပါသည်။

၄။ အသေးစိတ်အချက်အလက်များ သိရှိလိုပါက အောက်ဖော်ပြပါ တယ်လီဖုန်းနံပါတ်များသို့ ဆက်သွယ်စုံစမ်းနိုင်ပါသည်-

(က) ဝန်ကြီးရုံး ဖုန်း ၀၆၇-၃၄၁၂၆၆ ၊ ၀၆၇-၃၄၁၂၆၂

(ခ) မြန်မာနိုင်ငံရဲတပ်ဖွဲ့ ဖုန်း ၀၆၇-၃၄၁၂၃၈၈ ၊ ၀၆၇-၃၄၁၂၄၆

(ဂ) အထူးစုံစစ်စစ်ဆေးရေး ဦးစီးဌာန ဖုန်း ၀၆၇-၃၄၁၃၃၆ ၊ ၀၆၇-၃၄၁၃၃၇

တည်ဆောက်ရေးလုပ်ငန်းစိစစ်ရေးကော်မတီ

ကျန်းမာရေးဝန်ကြီးဌာန
ပြည်သူ့ကျန်းမာရေးဦးစီးဌာန
အိတ်ဖွင့်တင်ဒါခေါ်ယူခြင်း

၁။ ကျန်းမာရေးဝန်ကြီးဌာန၊ ပြည်သူ့ကျန်းမာရေးဦးစီးဌာနမှ (၂၀၂၅-၂၀၂۶) ဘဏ္ဍာရေးနှစ်၊ သာမန်နှင့် ငွေလုံးငွေရင်းအသုံးစရိတ်ရန်ပုံငွေဖြင့် ပြည်သူ့ကျန်းမာရေးစောင့်ရှောက်မှုလုပ်ငန်းများအတွက် လိုအပ်သော FDA အသိအမှတ်ပြုဆေးနှင့် ဆေးပစ္စည်းများနှင့် ဓာတုခွဲဆေး ပစ္စည်းများ၊ စက်ပစ္စည်းများအား မြန်မာကျပ်ငွေဖြင့် ဝယ်ယူလိုပါသဖြင့် မြန်မာနိုင်ငံအတွင်း တရားဝင် မှတ်ပုံတင်ထားသည့် ကုမ္ပဏီလုပ်ငန်းရှင်များအနေဖြင့် ပြည်သူ့ကျန်းမာရေးဦးစီးဌာနနှင့် အိတ်ဖွင့်တင်ဒါတင်သွင်းရန် ဖိတ်ခေါ်ပါသည်။

၂။ တင်ဒါတင်သွင်းလွှာပုံစံများအား ကျန်းမာရေးဝန်ကြီးဌာန၊ ပြည်သူ့ကျန်းမာရေးဦးစီးဌာန၊ ဝယ်ယူဖြန့်ဖြူးရေးဌာနခွဲ၊ ရုံးအမှတ်(၄۷)၊ နေပြည်တော်၌ လူကိုယ်တိုင်လာရောက် ဝယ်ယူရရှိနိုင်ပါသည်။ တင်ဒါအဆိုပြုလွှာအား သတ်မှတ်ထားသည့် စည်းကမ်းချက်များနှင့်အညီ ပြန်လည်တင်သွင်းရမည်ဖြစ်ပါသည်။

တင်ဒါအမှတ်	-Tender.10.Med & Med Supplies, Reagents and Equipments (4rd)(2025-2026)
တင်ဒါပုံစံစတင်ရောင်းချမည့်ရက်	- ၁ - ၁၂ - ၂၀၂၅ ရက်နေ့
တင်ဒါဖိတ်သိမ်းမည့်ရက်နှင့်အချိန်	-၁၅ - ၁၂ - ၂၀၂၅ ရက်နေ့၊ မွန်းတည့် (၁၂:၀၀)နာရီ

၃။ အသေးစိတ်အချက်အလက်များ သိရှိလိုပါက ပြည်သူ့ကျန်းမာရေးဦးစီးဌာန၊ ဝယ်ယူဖြန့်ဖြူးရေးဌာနခွဲ၊ ရုံးအမှတ်(၄۷)၊ နေပြည်တော်၊ ဖုန်း-၀၆၇ ၃၄၁၁၀၀၅၅၊ ၀၆၇ ၃၄၁၁၀ ၇ ၇ ရုံး၊ ချိန်အတွင်း ဆက်သွယ်စုံစမ်းနိုင်ပါသည်။

တင်ဒါလက်ခံရေးနှင့်စိစစ်ရေးကော်မတီ
ပြည်သူ့ကျန်းမာရေးဦးစီးဌာန

A,B,C ၈,၉,၀ Z,RA,LA ၈,၉,လ
5 Digits
ဆောင်ဘာလေ ကျွန်လိုင်းထိ
F,G,H ၀,ဆ,၀ U,V,Y ၀,ဗ,ဖ
(၂၈)ကြိမ်မြောက် 5 Digits
အောင်ဘာလေအွန်လိုင်းထီလက်မှတ်များကို
ဒီဇင်ဘာလ(၁)ရက်နေ့မှ (၁၅)ရက်နေ့အထိ
စိတ်ကြိုက်ရွေးချယ် ကံစမ်းနိုင်ပါပြီ!
TH,HA ၀,တ AH အ
Call Center 777 (or) 09 677 000 777
P,Q,T ၈,ဆ,နှ
Scan Me
*117# ကို ခေါ်ဆိုပြီး Mytel ဖုန်းဘေလ်ဖြင့် 5 Digits ဆောင်ဘာလေအွန်လိုင်းထီ ကံစမ်းလို့ရပါပြီ။

ကန့်ကွက်နိုင်ကြောင်းကြော်ငြာ

သင်္ဘောနီးကျွန်းမြို့နယ်၊ ဘဝမြင့်ရပ်ကွက်၊ ရတနာသစ်မဲ၊ မလေဆိမ်ရာ၊ တိုက်အမှတ် (၂)၊ ဒုတိယထပ်၊ အခန်းအမှတ်(၂၂)ဟုခေါ်တွင်သော တိုက်ခန်းနှင့် ယင်းတိုက်ခန်းနှင့်စပ်လျဉ်းသည့် အကျိုးခံစားခွင့်အရပ်ရပ်အားလုံးတို့ကို ရန်ကုန်မြို့၊ ဆောက်လုပ်ရေးဝန်ကြီးဌာန၊ မြို့ရွာနှင့်အိုးအိမ်ဖွံ့ဖြိုးရေးဦးစီးဌာနမှ မိမိအမည်ဖြင့် စာပေင်းပိုင်အဆောက်အအုံ၊ ပိုင်ဆိုင်ခွင့်မှတ်ပုံတင် စာအုပ်(Owner Book)ပေးထားပြီး၊ မိမိသာလျှင် လွဲပြောင်းရောင်းချ ပိုင်ခွင့်ရှိသည်ဟု ဝန်ခံကတိပြုသူ ဦးမောင်မောင်တင် [၁၂/ဗတထ (နိုင်)၀၁၅၆၇၈] ထံမှ ကျွန်ပ်၏မိတ်ဆွေဖြစ်သူ ဦးဖြင့်စော် [၂/လကန(နိုင်)၀၀၁၅၅၇] က အပြီးအပိုင်လွဲပြောင်းဝယ်ယူရန်အတွက်(၂၈-၁၁-၂၀၂၅) ရက်နေ့က ရောင်းဖိုးငွေ၏ တစ်စိတ်တစ်စေသော်လည်း ရရန်ငွေအဖြစ် ပေးချေခဲ့ပြီးဖြစ်ပါသည်။ ဤအရောင်းအဝယ်နှင့် စပ်လျဉ်း၍ ကန့်ကွက်လိုသူ များရှိပါက ဤကြော်ငြာပါသည့်ရက်မှစ၍ (၇)ရက်အတွင်း စာရွက်စာတမ်း အထောက်အထားများမူရင်းများနှင့်တကွ ကျွန်ပ်ထံသို့ လာရောက် ကန့်ကွက် နိုင်ပါသည်။ သတ်မှတ်ရက်ထက်ကျော်လွန်၍ ကန့်ကွက်မည့်သူမရှိပါက ဤအရောင်းအဝယ်ကိစ္စကို ဥပဒေနှင့်အညီပြီးမြောက်အောင် ဆက်လက် ဆောင်ရွက်မည်ဖြစ်ပါကြောင်း အများသိစေရန်ကြေညာအပ်ပါသည်။

ဦးမြင့်စော် ၏ လွှဲအပ်သည့်ကြားချက်အရ-
ခေါင်ပြိုးလှိုင်
တရားလွှတ်တော်ရှေ့နေ (စဉ်-၁၉၃၇)
ဖုန်း - ၀၉-၄၂၀၁၂၅၄၊ ၀၉-၄၂၆၈၇၄၆၀

ကန့်ကွက်နိုင်ကြောင်းကြော်ငြာ

ဗဟိုနိုင်ငံရေးပါတီ(ကရင်)ရုံးချုပ်ရှိ ကရင်ပြည်သူ့ကာကွယ်ရေးတပ်တော်(ဗဟို)ရုံးတွင် ကရင်ပြည်ကာကွယ်ရေးတပ်(KDA)ကို ဗဟိုပြုပြီး ကရင်ပြည်ပြန်လည်ထူထောင်ရေးနှင့် ကရင်ပြည်ကာကွယ်ရေးတပ်(KDA)ကို ပြန်လည်ပြုပြင်ခြင်းနှင့် ကရင်ကာကွယ်ရေးတပ်(KDA)ကို ပြန်လည်ဖွဲ့စည်းခြင်းတို့ကို ရည်ရွယ်ကာ ကရင်ပြည်ကာကွယ်ရေးတပ်(KDA)ကို ပြန်လည်ပြုပြင်ခြင်းနှင့် ကရင်ပြည်ကာကွယ်ရေးတပ်(KDA)ကို ပြန်လည်ဖွဲ့စည်းခြင်းတို့ကို ကျွန်ုပ်ကိုယ်စား ကရင်ပြည်ကာကွယ်ရေးတပ်(KDA)ကို ကိုယ်စားပြု ကိုယ်တိုင

အမျိုးသားစီမံကိန်းဝန်ကြီးဌာန
စီမံကိန်းရေးဆွဲရေးဦးစီးဌာန
လျှောက်လွှာတင်သွင်းရမည့်ရက် ထပ်မံတိုးမြှင့်ကြောင်း ကြေညာခြင်း

၁။ အမျိုးသားစီမံကိန်းဝန်ကြီးဌာန၊ စီမံကိန်းရေးဆွဲရေးဦးစီးဌာနတွင် လစ်လပ်လျက်ရှိသော ဒုတိယဦးစီးမှူး (လစာနှုန်းကျပ် ၂၁၆,၀၀၀–၂,၀၀၀–၂၂၆,၀၀၀) ရာထူး(၃၇)နေရာခန့်ထားနိုင်ရေးအတွက် ၁၇–၁၀–၂၀၂၅ ရက်နေ့တွင် ကြေးမုံသတင်းစာနှင့် မြဝတီသတင်းစာတို့တွင် ကြော်ငြာထည့်သွင်းခဲ့ခေါ်ယူခဲ့ပါသည်။

၂။ အဆိုပါသတင်းစာများတွင် ကြော်ငြာခေါ်ယူခဲ့သည့် စီမံကိန်းရေးဆွဲရေးဦးစီးဌာနတွင် လစ်လပ်လျက်ရှိသော ဒုတိယဦးစီးမှူး ရာထူးနေရာများအတွက် လျှောက်လွှာတင်သွင်းရမည့်ရက်ကို ၃၁–၁–၂၀၂၅ ရက်(ဗုဒ္ဓဟူးနေ့) ၁၆:၀၀နာရီအထိ လျှောက်လွှာများ တင်သွင်းလျှောက်ထားနိုင်ကြောင်း အသိပေးအပ်ပါသည်။

စီမံကိန်းရေးဆွဲရေးဦးစီးဌာန

ကန့်ကွက်နိုင်ပါကြောင်း

ရန်ကုန်တိုင်းဒေသကြီး၊ မြောက်ဥက္ကလာပမြို့နယ်၊ မြေတိုင်းရုပ်ကွက်အမှတ် (၆)၊ မြေကွက်အမှတ်(၆၇/က)၊ (၂၀'x ၆၀')အကျယ်ရှိ နှစ်(၆၀)ဂရန်ရမြေကွက်သည် ဦးလှတင်(၁၂/ဦးကမ(နိုင်)၁၉၁၀ရစ)နှင့် ဒေါ်အေးသန်း(၁၂/ဦးကမ(နိုင်)၀၉၁၅ရစ) အမည်ပေါက်မှတ်သားတည်ရှိပြီး၊ အဆိုပါမြေကွက်ထဲမှ (၁၀'x၆၀')အကျယ် (မြေကွက်အားမျက်နှာမူလျှင်ညာဘက်မြေမ)မြေကွက်နှင့်နေအိမ်အား အရပ်ကတ်စာချုပ် အဆက်စပ်ဖြင့် ဝယ်ယူပိုင်ဆိုင်ထားသူ ဒေါ်ဇိုးစိုးဝင်း(၁/ဦးကမ(နိုင်)၀၉၂၀၉၂)မှ တရားဝင်ရောင်းချပိုင်ခွင့်ရှိကြောင်း အဆိုပြု၍ ရောင်းချရန်ကမ်းလှမ်းရာ ကျွန်ုပ်တို့၏မိတ်ဆွေက ဝယ်ယူရန် စရန်ငွေအချို့ကိုပေးချထားပြီးဖြစ်၍ ကန့်ကွက်လိုပါက ဤကြော်ငြာပါသည့်နေ့မှစ၍ (၇)ရက်အတွင်း ကျွန်ုပ်ဝတ္တရားရှိသော ဒိုင်လုံသော စာရွက်စာတမ်းများ၊ ရောင်းချခြင်း ရောင်းဝယ်ကန့်ကွက်နိုင်ပါသည်။ သတ်မှတ်ရက်ကျော်လွန်ပါက ဤကိုယ်စားပြုသော ကန့်ကွက်ခြင်းကို ဥပဒေနှင့်အညီ ဆက်လက်ဆောင်ရွက်သွားမည်ဖြစ်ကြောင်း အများသိစေရန် ကြေညာအပ်ပါသည်။

ဒေါ်ခင်ခင်လှ(၁၂/စခန(နိုင်)၀၂၃၆၄)နှင့် အများသိစေရန်ကြေညာခြင်း

ရန်ကုန်တိုင်းဒေသကြီး၊ ပေါ်ပြိုမြို့နယ်၊ နယ်အေးရပ်ကွက်၊ မြတ်လေးဖွယ် (၂) လမ်း၊ အမှတ်(၂၀)ဟု ခေါ်တွင်သော (၂)ခန်းတွဲ (၆)ထပ်တိုက်၏ စတုတ္တထပ်၊ (၅)လွှာ (တိုက်မျက်နှာမူ) (ဝဲဘက်)၊ အကျယ်အဝန်း(၁၂ ၇ ၀၊၄၅)ပေရှိ တိုက်ခန်းအပါအဝင် အကျိုးခံစားခွင့်များကို ပိုင်ဆိုင်ပြီး ရောင်းချပိုင်ခွင့်ရှိသူဖြစ်ကြောင်းနှင့် အရှေ့အရှေ့ကစားကွင်းနှင့် ပြင်ဦးလွင်ကားပေါ်ကုန်ကူးသည်ကုန်ကူးတို့ ရပ်ကွက်ကိုယ်ကိုယ်ကိုယ

ရဟန်းဒါယိကာမကြီး
ဒေါ်ခင်မျိုးဦး
မြန်မာ့စီးပွားရေးဘဏ်ခွဲ-၅ (ပြိမ်း)
အသက်(၆၉)နှစ်

ရန်ကုန်တိုင်းဒေသကြီး၊ ကမာရွတ်မြို့နယ်၊ (၅)ရပ်ကွက်၊ ဟံသာဝတီလမ်း၊ အမှတ်(၆၃)၊ တတိယထပ်နေ (ဦးမျိုးညွန့်-ဒေါ်ရင်ရွှေ)တို့၏ သမီးကြီး၊ ဦးလှမျိုး(တရားလွတ်တော်ရှေ့နေ)၏ ချစ်လွစ္စာသောဓနီး၊ ဒေါက်တာအောင်မျိုးသူ-မလှမျိုးသဘွာနွယ်(ရုပ်ရှင်သရုပ်ဆောင်)၊ ဒေါက်တာမြတ်သီရိ-ဒေါက်တာရဲမြတ်ထွဋ်တို့၏ မိခင်၊ မသွန်းဘရက်နွယ်၊ မဟန်ဆုရတီထွဋ် မြေး နှစ်ယောက်တို့၏ ဘွားဘွားကြီး၊ ဦးသိန်းစော်-ဒေါ်အေးအေးသက်၊ (ဦးခင်စော်)-ဒေါ်အေးအေးလွင်၊ ဦးစိုးနိုင်-ဒေါ်ခိုင်ခိုင်ကျော်၊ ဒေါ်အိအိခင် (နိုင်ငံခြားဘဏ်)-ဦးအောင်လွင်၊ ဒေါ်ဥမ္မာခင်-ဦးသန်းဇင်ဌ၊ ဦးမျိုးမြင့်အောင်-မသန်းလှထွဋ်၊ ဦးစိုးစိုး-ဒေါ်မိုးသီတာထွေးတို့၏ ချစ်လွစ္စာသောအစ်မကြီးသည် ၁-၁၂-၂၀၂၅ ရက် နံနက် ၆:၁၅ နာရီတွင် (၉၆)ပါးသောရောဂါဖြင့် ဘဝတစ်ပါးသို့ ကူးပြောင်းကွယ်လွန်သအရိုးရောက်ကိုလွှားပါသဖြင့် ၃-၁၂-၂၀၂၅ ရက် မွန်းလွဲ ၁ နာရီတွင် ထိန်းပင်အခေးတိုက်မှ ထိန်ပင်သုသာနံသို့ ပို့ဆောင်မီးသင်္ဂြိုဟ်မည်ဖြစ်ပါကြောင်း မိတ်ဆွေများအား ညှိုးငယ်သောစိတ်ထားဖြင့် အသိပေး အကြောင်းကြားအပ်ပါသည်။ (နေအိမ်မှကားများ နံနက် ၁၁ နာရီရှိတွင် ထွက်ပါမည်။)
[ကွယ်လွန်သူအားရည်စူးချ၍ ၇-၁၂-၂၀၂၅ ရက်တွင် အထက်ပါနေအိမ်၌ ရက်လည်ဆွမ်းကျွေး တရားတော်နာယူမည်ဖြစ်ပါ၍ ကြွရောက်ကြပါရန် ဖိတ်ကြားအပ်ပါသည်။]

ကျန်ရစ်သူမိသားစု

ဦးအောင်ဆန်းစည်သူရှိန်(၁)စည်သူ
RAY SHIPPING ENTERPRISE CO.,LTD
အသက်(၃၈)နှစ်

ရန်ကုန်တိုင်းဒေသကြီး၊ မြောက်ဒဂုံမြို့နယ်၊ ပျဉ်းကဝိုင်းလမ်း၊ အမှတ်(၂၅၇)နေ (ဦးအောင်ဆန်းဖြင့်-ဒေါ်သန်းသန်းဌေး)[အ-မ-က(၂၂)တာမွေ၊ ကျောင်းအုပ်ဆရာမကြီး(ငြိမ်း)] တို့၏ တစ်ဦးတည်းသောသား၊ မဖူးမြတ်ဟန်သီ (G-2)N-3 Private High School ၏ ချစ်လွစ္စာသောဖခင်သည် ၁-၁၂-၂၀၂၅(တနင်္လာနေ့) နံနက် ၄:၃၀ နာရီတွင် နေအိမ်၌ (၉၆) ပါးသောရောဂါဖြင့် ကွယ်လွန်သွားပါသောကြောင့် ကြွေးကျန်ရစ်သောရပ်ကလာပ်ကို ၃-၁၂-၂၀၂၅ (ဗုဒ္ဓဟူးနေ့) နံနက် ၁၁:၃၀ နာရီတွင် ရေဝေးသုသာန်သို့ ပို့ဆောင်သင်္ဂြိုဟ်ပါမည်ဖြစ်ကြောင်း ညှိုးငယ်သောစိတ်ထားဖြင့် ဖိတ်ကြားအပ်ပါသည်။

ကျန်ရစ်သူမိသားစု

ရန်ကုန်တိုင်းဒေသကြီး၊ သာကေတမြို့နယ်၊
မြေတိုင်းရပ်ကွက်အမှတ်(၄)၊ မြေကွက်အမှတ်(၉၁၄/က)၊
ဧရိယာ(၂၀၄၆၀)ပေရှိ နှစ်(၆၀)ဂရန်မြေကွက်နှင့်
ယင်းမြေကွက်ပေါ်ရှိ သာကေတမြို့နယ်၊ ၄/မြောက်ရပ်ကွက်၊
မြို့မ(၁၀)လမ်း၊ အမှတ်(၉၁၄/က)ဟူခေါ်တွင်သည့် မြေအိမ်
အရောင်းဝယ်နှင့်စပ်လျဉ်းပြီး ကန့်ကွက်နိုင်ပါသည်

အဆိုပါ မြေကွက်နှင့် နေအိမ်အဆောက်အအုံ၏ အမည်ပေါက်ပိုင်ရှင်မှာ **ဦးနီဦး(၁၂/၁၀၄၆)ဝ၀၃**ဖြစ်ပြီး အရပ်ကတိစာချုပ်ဖြင့် တရားဝင်ပိုင်ဆိုင်ထားပြီး ဥပဒေနှင့်အညီ သွေ့ပြောင်းရောင်းချပိုင်ခွင့်ရှိသူ ဦးသန့်ဇင် [၁၂/သကတ (နိုင်ငံ)၀၄၃၇၁၈]ထံမှ ကျွန်ပ်တို့၏မိတ်ဆွေတစ်ဦးက ဝယ်ယူရန် တန်ဖိုးငွေ၏ တစ်စိတ်တစ်ဝေသာကို စရန်ငွေအဖြစ် ပေးချေထားပြီးဖြစ်ပါသည်။

အဆိုပါ မြေအိမ် အရောင်းအဝယ်နှင့်စပ်လျဉ်းပြီး ကန့်ကွက်လိုပါက ယနေ့မှ (၇)ရက်အတွင်း နိုင်ငံလုံးသော ပြိုင်ဆိုင်မှုအထောက်အထားစာချုပ်စာတမ်း မူရင်းများဖြင့် လာရောက်ကန့်ကွက်နိုင်ပါသည်။ အဆိုပါ သတိမှတ်ရက်ကျော်လွန်ပါက မြေကွက်နှင့်အိမ်အရောင်းဝယ်ကိစ္စကို ပြီးမြောက်သည့်အထိ ဆက်လက်ဆောင်ရွက်သွားမည်ဖြစ်ပါကြောင်း ကြေညာအပ်ပါသည်။

အိုင်ဝယ်ယူသူ၏ လွှဲအပ်ညွှန်ကြားချက်အရ-
ဦးအောင်ဘော (စဉ်- ၄၀၃၅)
LL.B, DBL, DML, DIL, DLP
ဒေါ်အေးအေးစိုး (စဉ်- ၅၈၂၇)
B.Sc, Hon (IC), HGP, R.L, D.B.L
တရားလွှတ်တော်ရှေ့နေများ
ဦးရဲမြင့်ထွန်း (LL.B) (စဉ်- ၅၀၅၂)
အထက်တန်းရှေ့နေ
အမှတ် (၂၇)၊ ၁၂-လမ်း၊ မင်္ဂလာတောင်ညွှန့်မြို့နယ်၊ ရန်ကုန်မြို့။
Tel: 294766 HP: 09-5017044, 09-250674940

ကန့်ကွက်နိုင်ကြောင်းကြော်ငြာ

ရန်ကုန်တိုင်းဒေသကြီး၊ မင်္ဂလာတောင်ညွှန့်မြို့နယ် သပြေကုန်းရပ်ကွက်၊ ၁၂၅-လမ်း၊ အမှတ်(၅၂)ဟုခေါ်တွင်သော (၂)ခန်းတဲ့ (၇)ထပ်တိုက်၏ တိုက်အား မျက်နှာမူလျှင် ညာဘက်ရှိ မြေညီထပ်၊ ဧရိယာ(၁၅'×၄၀')ရှိ တိုက်ခန်းနှင့်တကွ အကျိုးခံစားခွင့်အားလုံးအား အမွေဆက်ခံပိုင်ဆိုင်လက်ရောက်ရရှိထားသူ ဦးမောင်မောင်စိုး(၂)/မဂတ(နိုင်ငံ)၀၁၃၃၄၂၂)ပါ (၉)ဦးမှ တရားဝင်ရောင်းချပိုင်ခွင့်ရှိကြောင်း အဆိုပြုချ၍ ရောင်းချရန်လက်မှတ်ရေးထိုးပြီးဖြစ်၍ ကန့်ကွက်တိုင်၏မိတ်ဆွေက ဝယ်ယူရန်စရန်ငွေအချို့ကို ပေးချေထားပြီးဖြစ်၍ ကန့်ကွက်လိုပါက ဤကြော်ငြာပါသည့် နေ့မှစ၍ (၇)ရက်အတွင်း ကျွန်ပ်တို့ထံသို့ နိုင်လုံသော စာရွက်စာတမ်းမူရင်းများဖြင့် လာရောက်ကန့်ကွက်နိုင်ပါသည်။ သတိမှတ်ရက်ကျော်လွန်ပါက တရားဝင် အရောင်းအဝယ် ပြီးမြောက်သည်အထိ ဆက်လက်ဆောင်ရွက်မည်ဖြစ်ကြောင်း အများသိစေရန် ကြေညာအပ်ပါသည်။

လွှဲအပ်ညွှန်ကြားချက်အရ -
ဒေါ်အေးမြတ်သူ
တရားလွှတ်တော်ရှေ့နေ(စဉ်-၁၄၀၆)
အမှတ်(၅၈)၊ ပထမထပ်၊ မဟာစေ့ချလမ်းမြေလမ်း၊ ကျောက်တိတ်တားမြို့နယ်၊
ရန်ကုန်မြို့။ ဖုန်း-၀၉-၄၄၃၀၃၇၄၂ ၀၉-၇၇၅၃၈၇၀၈၀

အထူးဝမ်းနည်းကြေကွဲခြင်း
ဒေါ်ကျင်မုံ
အသက်(၉၂)နှစ်

အမျိုးသားဖွံ့ဖြိုးတိုးတက်ရေးကုမ္ပဏီအုပ်စုလီမိတက်၏ စာရင်းစစ်မှူး ဦးသိန်းဟန် (Tokyo Pipe)+ဒေါက်တာဒေါ်သီသီ (Excel Hotel Group)တို့၏မိခင် ဒေါ်ကျင်မုံ သည်၂၆.၁၁.၂၀၂၅ ရက်နေ့တွင် ကွယ်လွန်ကြောင်းကြားသိရပါသဖြင့် ကျန်ရစ်သူမိသားစုနှင့်ထပ်တူ ဝမ်းနည်းကြေကွဲရပါသည်။

ဥက္ကဋ္ဌဦးရွှေကြိုင်နှင့်ဒါရိုက်တာများအဖွဲ့
အမျိုးသားဖွံ့ဖြိုးတိုးတက်ရေးကုမ္ပဏီအုပ်စုလီမိတက်

ဦးအောင်ကျော်ဝင်း(၁)ဦးကျော်
(အကာထွန်းခန်အိုးဆိုင်)
အသက်(၆၇)နှစ်

ရန်ကုန်တိုင်းဒေသကြီး၊ မရမ်းကုန်းမြို့နယ်၊ ကမ္ဘာအေးနေ(ဦးညွန့်စိန်-ဒေါ်ကြင်လွမ်း)တို့၏သားထွေး၊ (ဦးအောင်ကြည်-ဒေါ်စန်းစန်းအေး)၊ (ဦးအောင်ဝင်း)-ဒေါ်ခွန့်ခွန့်အေး၊ (ဦးသိန်းဆွေ)-ဒေါ်အေးအေးချို၊ ဦးသိန်းဝင်း-ဒေါ်ရီမေတ္တာ၏ညီ၊ (ဦးထိန်ဝင်း-ဒေါ်မြင့်မြင့်ကြည်)၊ ဦးစိန်လှိုင်-ဒေါ်မြမြဆွေ၊ ဦးသိန်းဟန်- ဒေါ်မြင့်မြင့်အေး၊ ဦးကျော်စိုး- ဒေါ်တင်တင်ဝင်းတို့၏ မောင်၊ စော်ဘွားကြီးကုန်း ပွဲရုံဝင်း၊ နီလာ(၈)လမ်း၊ အဆောင်(၈၁)၊ အခန်း(၇)နေ ဒေါ်လဲလဲလဲ၏ခင်ပွန်း၊ မောင်အောင်ပြည့်ရဲ့၊ ဝေမီကိုတို့၏ မွေးဖခင်ကျေးဇူးရှင်၊ တူ/တူမ ၂၀ ယောက်တို့၏ ဦးလေး ဦးအောင်ကျော်ဝင်းသည် ၁-၁၂-၂၀၂၅(တနင်္လာနေ့) နံနက် ၇:၄၀ နာရီတွင် (၉၆) ပါးရောဂါဖြင့် ကွယ်လွန်သွားပါ၍ ၂-၁၂-၂၀၂၅ (အင်္ဂါနေ့) နံနက် ၁၁ နာရီတွင် ရန်ကုန်ဆေးရုံကြီးမှ ရေဝေးသုသာန်သို့ ပို့ဆောင်မီးသင်္ဂြိုဟ်ပါမည်။[ကွယ်လွန်သူအားရည်စူးချ၍ ၇-၁၂-၂၀၂၅ ရက် နံနက် ၉ နာရီမှ ၁၀ နာရီအထိ အထက်ပါနေအိမ်သို့ ရက်လည်ဆွမ်းကျွေး တရားတော်နာကြွရောက်ပါရန် ညှိုးငယ်စွာဖြင့် ဖိတ်ကြားအပ်ပါသည်။]

ကျန်ရစ်သူမိသားစု

ကန့်ကွက်နိုင်ကြောင်းကြော်ငြာ

ဗဟန်းမြို့နယ်မြေတိုင်းရပ်ကွက်အမှတ်-၅၂မြေကွက်အမှတ်-၂၁ဘီ(လမ်းမြေ)၊ ဧရိယာ-၀-၀၇၃၈၊မြေကွက်တည်ရေးရာအမှတ်-၁၁၁အုတ်လမ်းအရှေ့ကပ်ရွေ့ဝိုတ်ရပ်ကွက်ဗဟန်းမြို့နယ်၊မောင်ဘိုးဆောင်(-)အမည်ပေါက်နှစ်(၉၀)ဂရန်မြေကွက်အားဦးဘိုးဆောင်ကွယ်လွန်သဖြင့်ကမာရွတ်ခရိုင်တရားရုံး၂၀၂၃ခုနှစ်တရားမအမွေထွေမှုအမှတ်-၅၅အရဦးဘောင်ပြည့်ဖြိုး(အမည်ပေါက်ဦးဘိုးဆောင်၏မြေးဖြစ်သူဦးခင်ဟန်ဆောင်)မှအမွေဆက်ခံခြင်းအက်ဥပဒေပုဒ်မ-၂၁ဝ အရ အမွေထိန်းလက်မှတ်စာလျှောက်ထားရာကွယ်လွန်သူဦးဘိုးဆောင်ကျန်ရစ်ခဲ့သည့်အမွေပစ္စည်းများနှင့်စပ်လျဉ်း၅ကျပ်သင်္ကေတ(ဂ)ရက်သားနှင့်ကမ္ဘာ့ကျော်ကုမ္ပဏီ(ကလေးသူငယ်ကာကွယ်ရေးရန်ပုံငွေ)ကပ်ရပ်ကြီးတို့ကပ်ရပ်ကြီးတို့ကပ်ရပ်ကြီးတို့

❖ "အမျိုးသားစည်းကမ်းအစ စာသင်ကျောင်းက" ဆိုသည့်အတိုင်း ပညာသင်ကြားမှုအဆင့်အလိုက် တစ်ဦးချင်း၏စိတ်ဓာတ်နှင့် စည်းကမ်းကောင်းမွန်မှုများ ကွာခြားသွားကြ...

❖ ထို့ကြောင့် ကျောင်းနေရာခိုင်နှုန်းများကောင်းမွန်ပြီး တန်းစဉ်ကူးပြောင်းမှုများ ကောင်းမွန်အောင် ဝိုင်းဝန်းဆောင်ရွက်ပေးကြစေလို...

❖ "ပညာရေးကောင်းမွန်အောင် ဆောင်ရွက်ခြင်းဖြင့် ဒေသတည်ငြိမ်အေးချမ်းရေးနှင့် ဖွံ့ဖြိုးတိုးတက်ရေးကိုလည်း မျှားစွာအထောက်အကူပြုစေမည်ဖြစ်....

(နိုင်ငံတော်လုံခြုံရေးနှင့် အေးချမ်းသာယာရေးကော်မရှင်ဥက္ကဋ္ဌ ဗိုလ်ချုပ်မှူးကြီး မင်းအောင်လှိုင်၏ ၂၀၂၅ ခုနှစ်၊ ဩဂုတ်လ ၂၀ ရက်နေ့တွင် ပြုလုပ်သော အောင်လံမြို့ရှိ ဌာနဆိုင်ရာတာဝန်ရှိသူများနှင့်တွေ့ဆုံ၍ ဒေသဖွံ့ဖြိုးတိုးတက်ရေးဆိုင်ရာများ ဆွေးနွေး အမှာစကားပြောကြားမှုမှ ကောက်နုတ်ချက်)

❖ နိုင်ငံတော် ရှေ့သီးဖို့ ကုန်ထုတ်လုပ်မှု အားပေးစို့။

❖ နိုင်ငံတော် ဖွံ့ဖြိုးဖို့ ပညာရေးကို အားပေးစို့။

❖ နိုင်ငံတော်သာယာဖို့ သဘာဝပတ်ဝန်းကျင် ထိန်းကြစို့။

စစ်တက္ကသိုလ်ဗိုလ်လောင်းသင်တန်း အမှတ်စဉ်(၆၇) သင်တန်းဆင်း ဂုဏ်ပြုစစ်ရေးပြအခမ်းအနား တိုက်ရိုက်(Live) ထုတ်လွှင့်မည်

နေပြည်တော် ဒီဇင်ဘာ ၁

စစ်တက္ကသိုလ်ဗိုလ်လောင်းသင်တန်း အမှတ်စဉ်(၆၇) သင်တန်းဆင်း ဂုဏ်ပြုစစ်ရေးပြအခမ်းအနား ကျင်းပပုံများကို ဒီဇင်ဘာ ၃ ရက် နံနက် ၇ နာရီ မိနစ် ၃၀ မှစတင်၍ MRTV –HD Channel၊ MWD HD Channel၊ MWD Variety HD Channel နှင့် MRTV Web & App တို့မှ တိုက်ရိုက်(Live) ထုတ်လွှင့်မည်ဖြစ်ကြောင်း သိရသည်။ သတင်းစဉ်

(၃၃)ကြိမ်မြောက် အရှေ့တောင်အာရှအားကစားပြိုင်ပွဲတွင် မြန်မာနိုင်ငံကိုယ်စားပြု ပါဝင်ယှဉ်ပြိုင်မည့် ကန္ဒား/ကယက်လေ့လော်အားကစားသမားများ ထိုင်းနိုင်ငံသို့ထွက်ခွာစဉ်။

အရှေ့တောင်အာရှ အားကစားပြိုင်ပွဲတွင် မြန်မာနိုင်ငံကိုယ်စားပြု ပါဝင်ယှဉ်ပြိုင်မည့် ကန္ဒား/ကယက်လေ့လော်အားကစားသမားများ ထိုင်းနိုင်ငံသို့ထွက်ခွာ

နေပြည်တော် ဒီဇင်ဘာ ၁

ထိုင်းနိုင်ငံတွင် ၂၀၂၅ ခုနှစ် ဒီဇင်ဘာ ၉ ရက်မှ ၂၀ ရက်အထိ ကျင်းပမည့် (၃၃)ကြိမ်မြောက် အရှေ့တောင်အာရှအားကစားပြိုင်ပွဲတွင် မြန်မာနိုင်ငံကိုယ်စားပြုအဖြစ် မြန်မာနိုင်ငံလေ့လော်အဖွဲ့ချုပ်မှ ကန္ဒား/ကယက်လေ့လော်အားကစားသမားများ ပါဝင်ယှဉ်ပြိုင်သွားမည်ဖြစ်ပြီး ယနေ့တွင် အသင်းအုပ်ချုပ်သူ၊ နည်းပြနှင့် အားကစားသမားများသည် ထိုင်းနိုင်ငံသို့ လေကြောင်းခရီးဖြင့် ထွက်ခွာသွားကြသည်။

စာမျက်နှာ ၁၈ ကော်လံ ၁ သို့ ❖

(၃၃)ကြိမ်မြောက် ဆီးဂိမ်းပြိုင်ပွဲယှဉ်ပြိုင်ရန် မြန်မာ့လက်ရွေးစင် အမျိုးသမီးအသင်း အပြီးသတ်ကစားသမား ၂၃ ဦးရွေးချယ်

မြန်မာအမျိုးသမီးအသင်းသားများကို တွေ့ရစဉ်။

ရန်ကုန် ဒီဇင်ဘာ ၁

ထိုင်းနိုင်ငံက အိမ်ရှင်အဖြစ် လက်ခံကျင်းပမည့် (၃၃)ကြိမ်မြောက် ဆီးဂိမ်းပြိုင်ပွဲယှဉ်ပြိုင်ရန် မြန်မာ့လက်ရွေးစင် အမျိုးသမီးအသင်းသည် အပြီးသတ်ကစားသမား ၂၃ ဦး ရွေးချယ်လိုက်ပြီဖြစ်သည်။

ပြိုင်ပွဲဝင်မည့် မြန်မာ့လက်ရွေးစင် အမျိုးသမီးအသင်းတွင် အုပ်ချုပ်သူ- ဦးကြည်လွင်၊ နည်းပြချုပ်- ယုကီတက် ဆုရှိ(ဂျပန်)၊ လက်ထောက်နည်းပြ- ဒေါ်သက်သက်ဝင်း၊ ဒေါ်စန်းစန်းသိန်း၊ ဒေါ်သူဇာထွေး၊ ဂိုးနည်းပြ- ဦးစိန်အေး၊ အားကစားသမားများအဖြစ် ဂိုးသမား- မျိုးမြမြငြိမ်း (သစ္စာအားမာန်)၊

စာမျက်နှာ ၁၈ ကော်လံ ၅ သို့ ○

ယနေ့ ဖတ်စရာ

KK Park နယ်မြေအတွင်းရှိ အွန်လိုင်းလိမ်လည်မှုနှင့် လောင်းကစားမှုများကျူးလွန်ရာတွင် အသုံးပြုသည့် အဆောက်အအုံ ခုနစ်လုံး ဖြိုချဖျက်ဆီးပြီးစီး၊ ရှေ့ကုက္ကိုလ်နယ်မြေအတွင်းရှိ တရားမဝင်အဆောက်အအုံ ၁၃ လုံး ချိုပ်ပိတ်သိမ်းဆည်းပြီးဖြစ်

စာမျက်နှာ » ၁၄

ရှမ်းပြည်နယ်(မြောက်ပိုင်း) ကျောက်မဲမြို့နယ် တောင်ထိပ်ကျေးရွာ ဒုဋ္ဌဝတီမြစ်အနီးဌ အွန်လိုင်းလိမ်လည်လောင်းကစားမှုလုပ်ငန်းများ လုပ်ကိုင်နေသူများအား အဆောက်အအုံများ၊ လုပ်ငန်းသုံးပစ္စည်းများနှင့်အတူ ဖမ်းဆီးရမိ

စာမျက်နှာ » ၁၅

တန့်ယန်းမြို့နယ်ဌ တန်ဖိုးငွေကျပ် ၂၄၉၉ သိန်းတန်ဖိုးနှင့် လွှင်လင်မြို့နှင့် လားရှိုးမြို့တို့ဌ တန်ဖိုးငွေကျပ်သိန်း ၂၂၄၀ တန်ဖိုးရှိ စိတ်ပြောင်းဆေးဝါးများ သိမ်းဆည်းရမိ

စာမျက်နှာ » ၁၈