# မြန်မာ့အလင်း

၁၂၇၅ ခုနှစ်က တည်ထောင်သည်။ Established in 1914

Myanma Alinn Daily


### မိမိအဖို့ အကျိုးများနိုင်

သူတစ်ပါး၏ အပြစ်အနာအဆာကို မကြည့်ပါနှင့်။ မိမိအဖို့ အရေးကြီးသည်ကား မိမိကောင်းမှုကိုလည်းကောင်း၊ မကောင်းမှုကို လည်းကောင်း လုပ်သည်၊ မလုပ်သည်ကိုသာ ကြည့်ရာ၏။ သူတစ်ပါးအပြစ်ကို ကြည့်ခြင်းထက် မိမိအပြစ်ကို ကြည့်ခြင်းကသာလျှင် မိမိအဖို့ အကျိုးများနိုင်သောကြောင့် ဖြစ်၏။

ပုပ္ပဝဂ်(၈မ္မပဒ-၅၀)


၁၃၈၇ ခုနှစ်၊ တန်ဆောင်မုန်းလဆန်း ၅ ရက် ၂၀၂၅ ခုနှစ်၊ အောက်တိုဘာ ၂၅ ရက်၊ စနေနေ့ အတွဲ (၆၅)၊ အမှတ်(၀၂၅)


## အမျိုးသားကာကွယ်ရေးနှင့်လုံခြုံရေးကောင်စီ၏ ဦးတည်ချက်(၄)ရပ်

၁။ နိုင်ငံတော်၏ အမျိုးသားအကျိုးစီးပွားကို အလေးထား၍ စစ်မှန်စည်းကမ်းပြည့်ဝသော ပါတီစုံ ဒီမိုကရေစီစနစ်ကို အကောင်အထည်ဖော်နိုင်မည့် နိုင်ငံရေးအင်အားစုများ၊ ပြည်သူ့ကိုယ်စားလှယ်များ ဖြစ်ပေါ်လာစေရန် အစဉ်တစိုက်ဆောင်ရွက်ရေး။

၂။ နိုင်ငံ့စီးပွားဖွံ့ဖြိုးတိုးတက်ရေး၌ အဓိကနှင့် အခြေခံအုတ်ဖြစ်ဖြစ်သည့် စိုက်ပျိုးရေးကဏ္ဍ စည်ဆက်မပြတ်တိုးတက်၍ စိုက်ပျိုးမွေးမြူရေးကို အခြေခံသည့်စက်မှုကဏ္ဍ (Agro-based Industries) ဖွံ့ဖြိုးတိုးတက်မှုမှသည် ပြည်သူတို့၏ လူမှုစီးပွားဘဝကို စဉ်ဆက်မပြတ် မြှင့်တင်ရေး။

၃။ နိုင်ငံတော်စဉ်ဆက်မပြတ် ဖွံ့ဖြိုးတိုးတက်ခိုင်မာစေရေးအတွက် အမျိုးသားပညာရေးကဏ္ဍ၊ ကျန်းမာရေးကဏ္ဍတို့ကို အလေးထားမြှင့်တင်ရေး။

၄။ ပါတီစုံဒီမိုကရေစီအထွေထွေရွေးကောက်ပွဲလုပ်ငန်းစဉ်များ အောင်မြင်ပြီး ပြည်သူလူထုတစ်ရပ်လုံး လိုလားတောင့်တသည့် ပါတီစုံဒီမိုကရေစီစနစ်ကို အောင်မြင်စွာလျှောက်လှမ်းနိုင်ရေး ပြည်သူလူထု၏ ပူးပေါင်းပါဝင်မှုဖြင့် အကောင်အထည်ဖော်ဆောင်ရွက်ရေး။

## နိုင်ငံတော်လုံခြုံရေးနှင့် အေးချမ်းသာယာရေးကော်မရှင်ဥက္ကဋ္ဌ တပ်မတော်ကာကွယ်ရေးဦးစီးချုပ် ဗိုလ်ချုပ်မှူးကြီး မင်းအောင်လှိုင် ၂၀၂၅ ခုနှစ် (၆၂)ကြိမ်မြောက် တပ်မတော်ကာကွယ်ရေးဦးစီးချုပ်ဖလား တပ်မတော်(ကြည်း၊ ရေ၊ လေ)ဘောလုံးပြိုင်ပွဲ ဗိုလ်လုပွဲနှင့်ဆုချီးမြှင့်ပွဲ အခမ်းအနားသို့ တက်ရောက်၍ ဆုများပေးအပ်ချီးမြှင့်

**နေပြည်တော် အောက်တိုဘာ ၂၄**

၂၀၂၅ ခုနှစ် (၆၂) ကြိမ်မြောက် တပ်မတော်ကာကွယ်ရေးဦးစီးချုပ်ဖလား တပ်မတော် (ကြည်း၊ ရေ၊ လေ) ဘောလုံးပြိုင်ပွဲ ဗိုလ်လုပွဲနှင့် ဆုချီးမြှင့်ပွဲအခမ်းအနားကို ယနေ့ညနေပိုင်းတွင် နေပြည်တော်ရှိ ဧရာဝတီတပ်မတော်အားကစားကွင်း၌ ကျင်းပပြုလုပ်ရာ နိုင်ငံတော်လုံခြုံရေးနှင့်အေးချမ်းသာယာရေးကော်မရှင်ဥက္ကဋ္ဌ တပ်မတော် ကာကွယ်ရေးဦးစီးချုပ် ဗိုလ်ချုပ်မှူးကြီး မင်းအောင်လှိုင် တက်ရောက်အားပေးပြီး ဆုများပေးအပ်ချီးမြှင့်သည်။

အဆိုပါအခမ်းအနားသို့ နိုင်ငံတော်လုံခြုံရေးနှင့် အေးချမ်းသာယာရေးကော်မရှင်ဥက္ကဋ္ဌ တပ်မတော်ကာကွယ်ရေးဦးစီးချုပ် ဗိုလ်ချုပ်မှူးကြီး မင်းအောင်လှိုင်နှင့်အတူ ဧနီး ဒေါ်ကြူကြူလှ၊ ကော်မရှင် ဒုတိယဥက္ကဋ္ဌ ဒုတိယတပ်မတော်ကာကွယ်ရေးဦးစီးချုပ် ကာကွယ်ရေးဦးစီးချုပ် (ကြည်း) ဒုတိယဗိုလ်ချုပ်မှူးကြီး စိုးဝင်း၊ ကော်မရှင်အဖွဲ့ဝင် ညီနှိုင်းကွပ်ကဲရေးမှူး (ကြည်း၊ ရေ၊ လေ) ဗိုလ်ချုပ်ကြီး ကျော်စွာလင်းနှင့် ဧနီး၊ ပြည်ထောင်စုအဆင့်ပုဂ္ဂိုလ်များ၊ ပြည်ထောင်စုဝန်ကြီးများနှင့် ဧနီးများ၊ ကာကွယ်ရေးဦးစီးချုပ်ရုံးမှ အဆင့်မြင့် တပ်မတော်အရာရှိကြီးများနှင့် ဧနီးများ၊ နေပြည်တော်တိုင်းစစ်ဌာနချုပ် တိုင်းမှူး၊


*စာမျက်နှာ ၃ ကော်လံ ၁* ❖

နိုင်ငံတော်လုံခြုံရေးနှင့်အေးချမ်းသာယာရေးကော်မရှင်ဥက္ကဋ္ဌ တပ်မတော်ကာကွယ်ရေးဦးစီးချုပ် ဗိုလ်ချုပ်မှူးကြီး မင်းအောင်လှိုင် ၂၀၂၅ ခုနှစ် (၆၂)ကြိမ်မြောက် တပ်မတော်ကာကွယ်ရေးဦးစီးချုပ်ဖလား တပ်မတော်(ကြည်း၊ ရေ၊ လေ) ဘောလုံးပြိုင်ပွဲတွင် ပထမဆုဆွတ်ခူးရရှိသည့် ကာကွယ်ရေးဦးစီးချုပ်ရုံး(ကြည်း) စခန်းမှူးရုံးကိုယ်စားပြု အသင်းအား တံခွန်စိုက်ဆုဖလားနှင့် ဆင့်ပွားဖလား ပေးအပ်ချီးမြှင့်စဉ်။

**ယနေ့ ဖတ် စ ရာ**


**မြန်မာ့လွှတ်တော်များ၏ ပထမဆုံး ချစ်ကြည်ရေးခရီးစဉ်နှင့် ရှရှားဇာဘုရင်တို့၏ ဌာနေသို့ တစ်ခေါက်** ဆောင်းပါး စာ ၆

**တစ်ခေါက်တစ်ခါ လှမ်းလာခဲ့ပါ ဖိတ်ခေါ်တောင်ကြီးတန်ဆောင်တိုင်နှင့် မီးပုံးပျံ ပြိုင်ပွဲတော်** ဆောင်းပါး စာ ၁၀

**ဖို့ဒ်ကားကုမ္ပဏီ အမေရိကန် ဒေါ်လာ ၅၀ ဒသမ ၅ ဘီလီယံ ဝင်ငွေစံချိန်တင် ရရှိ**

နိုင်ငံတကာသတင်း စာ ၁၄

# ၂၀၂၄ ခုနှစ် လူဦးရေနှင့် အိမ်အကြောင်းအရာသန်းခေါင်စာရင်း

- ၂၀၂၄ ခုနှစ် လူဦးရေနှင့် အိမ်အကြောင်းအရာ သန်းခေါင်စာရင်းကို ၂၀၂၄ ခုနှစ် အောက်တိုဘာလ (၁) ရက်နေ့မှ စတင်၍ တစ်နိုင်ငံလုံးအတိုင်းအတာဖြင့် ကောက်ယူခဲ့ပြီးဖြစ်ပါသည်။
- ယခုအခါ ၂၀၂၄ ခုနှစ် လူဦးရေနှင့် အိမ်အကြောင်းအရာသန်းခေါင်စာရင်း၏ ပြည်ထောင်စုအစီရင်ခံစာကို (၂၇-၁၀-၂၀၂၅) ရက်နေ့တွင် ထုတ်ပြန်သွားပါမည်။
- စာရင်းအချက်အလက်များ ရယူလိုပါက ပြည်သူ့အင်အားဦးစီးဌာန၏ Website www.dop.gov.mm တွင် ရယူနိုင်ပါသည်။

**၂၄-၁၀-၂၀၂၅ ရက်နေ့ ဓာတ်သတ္တု(ရွှေ) ရည်ညွှန်းဈေး (Market Rate)**

သိပ်သည်းဆ ၁၉.၂၅ ဂရမ် / ကုဗစင်တီမီတာနှင့် အထက်ရှိ စံချိန်မီရွှေ ၁ ကျပ်သား (၁၆.၃၂၉၃၂၅ ဂရမ်) ၏ ဈေးနှုန်းမှာ ၅၉၈၀၀၀၀ ကျပ် ဖြစ်သည်။

ဓာတ်သတ္တု(ရွှေ)ရည်ညွှန်းဈေး သတ်မှတ်ရေးကော်မတီ

## ရန်ကုန်မြို့နှင့် မန္တလေးမြို့အတွက် ရည်ညွှန်းလက်ကားဈေးနှုန်းများနှင့် ပြည်ထောင်စုနယ်မြေ နေပြည်တော်၊ တိုင်းဒေသကြီး/ပြည်နယ် မြို့တော်များအတွက် ရည်ညွှန်းလက်လီဈေးနှုန်းများ

၂၅ - ၁၀ - ၂၀၂၅ ကျပ်/လီတာ

| Fuel (လက်လီဈေးနှုန်း) | ရန်ကုန် | မန္တလေး | နေပြည်တော် | ပဲခူး | မကွေး | ထားဝယ် | မုံရွာ | ပုသိမ် | မြစ်ကြီးနား | စစ်တွေ | ဘားအံ | ဗော်လမြိုင် | လားရှိုး | တောင်ကြီး | လွိုင်ကော် | ဟားခါး |
|---|---|---|---|---|---|---|---|---|---|---|---|---|---|---|---|---|
| 92 Ron | [illegible] | [illegible] | [illegible] | [illegible] | [illegible] | [illegible] | [illegible] | [illegible] | [illegible] | [illegible] | [illegible] | [illegible] | [illegible] | [illegible] | [illegible] | [illegible] |
| 95 Ron | [illegible] | [illegible] | [illegible] | [illegible] | [illegible] | [illegible] | [illegible] | [illegible] | [illegible] | [illegible] | [illegible] | [illegible] | [illegible] | [illegible] | [illegible] | [illegible] |
| HSD (500 ppm) | [illegible] | [illegible] | [illegible] | [illegible] | [illegible] | [illegible] | [illegible] | [illegible] | - | [illegible] | [illegible] | [illegible] | [illegible] | [illegible] | [illegible] | [illegible] |
| HSD (50 ppm) | [illegible] | [illegible] | [illegible] | [illegible] | [illegible] | [illegible] | [illegible] | [illegible] | [illegible] | [illegible] | [illegible] | [illegible] | [illegible] | [illegible] | [illegible] | [illegible] |
| HSD (10 ppm) | [illegible] | [illegible] | [illegible] | [illegible] | [illegible] | [illegible] | [illegible] | [illegible] | - | [illegible] | [illegible] | [illegible] | [illegible] | [illegible] | [illegible] | [illegible] |

ကျပ်/လီတာ

| Fuel (လက်ကားဈေးနှုန်း) | ရန်ကုန် | မန္တလေး |
|---|---|---|
| 92 Ron | ၂၅၀၉ | ၂၅၁၃ |
| 95 Ron | ၂၅၉၈ | ၂၆၈၄ |
| HSD (500 ppm) | ၂၂၆ | ၂၃၀၃ |
| HSD (50 ppm) | ၂၇၃၂ | ၂၈၁၆ |
| HSD (10 ppm) | ၂၇၃၂ | ၂၈၁၆ |

မှတ်ချက်။ (၁) MOPS ဈေးနှုန်းပေါ်တွင် အခြေခံတွက်ချက်ထားခြင်း ဖြစ်ပါသည်။
(၂) သုံးစွဲသူ မိသာပြည်သူများအနေဖြင့် စက်သုံးဆီများ ဝယ်ယူသုံးစွဲရာတွင် ကျေနပ်မှုမရှိပါက ကော်မတီ၏ အောက်ဖော်ပြပါ ဖုန်းနံပါတ်များသို့ လုံခြုံစိတ်ချစွာဖြင့် သတင်းပေးတိုင်ကြားနိုင်ပါကြောင်း အသိပေးအပ်ပါသည်-

၀၆၇- ၄၁၁၃၇၃၊ ၀၉-၂၅၄၆၂၅၄၇
၀၆၇- ၄၁၁၂၈၂၊ ၀၉-၇၇၅၂၉၃၆၃၂

စက်သုံးဆီတင်သွင်းသိုလှောင်ဖြန့်ဖြူးခြင်းလုပ်ငန်းကြီးကြပ်ရေးကော်မတီ


## မြန်မာ့အလင်း

| | | | |
|---|---|---|---|
| စာတည်းမှူးချုပ် | - ဟန်လင်းအောင် | သတင်းထောက်မှူး | - ခင်ရတနာ |
| စာတည်းမှူး | - မြင့်စိုး | အကြီးတန်း | - ကျော်သူဝင်း၊ တင်မောင်လွင်၊ ဟိန်းထက်ဇော်၊ နေဝင်းထွန်း(၂) |
| စာတည်းများ | - ကျော်ဇေယျာမြင့်၊ နေဇာဇာထွန်း | | |
| ဘာသာပြန်စာတည်း | - ခြူးစန္ဒီနွေး၊ တင်လင်းအောင်၊ ဇော်ဝိုင်းအောင်၊ ဝေသူနွယ် | ဓာတ်ပုံသတင်းထောက် | - တင်စိုး |
| | | စာမျက်နှာဖွဲ့စည်းမှုနှင့် ဒီဇိုင်း | - မိုးမိုးအေးနှင့် နွဲ့မွန်တို့အဖွဲ့ |
| သုတေသန | - အိအိခင်နှင့် အဖွဲ့ | အီးမေးနှင့် အွန်လိုင်း | - သက်လွင်ဦးနှင့် အဖွဲ့ |
| စာပြင် | - ဇော်မင်းသန်းနှင့် အဖွဲ့ | | |

နေပြည်တော်-စာတည်းမှူး ၀۱۶-၃۱۶၁၄၂၊ စာတည်းအဖွဲ့ ၀۱۶-၃۱۶၁၄၅၊ ဖက်စ် ၀۱۶-၃۱۶၁၄၃၊ ရန်ကုန်ရုံးခွဲ-အမှတ်(၅၃)၊ နတ်မောက်လမ်းသွယ်(၁)၊ ဗိုလ်ချို(၂) ရပ်ကွက်၊ ဗဟန်းမြို့နယ်၊ ရန်ကုန်မြို့၊ စာတိုက်သေတ္တာအမှတ်-၄၀၊ စာတည်းအဖွဲ့ ၀၁-၅၄၄၃၁၀၉၊ မန်နေဂျာ ၀၁-၅၄၄၃၁၁၄၊ စီမံ ၀၁-၅၄၄၃၁၅၅၊ ဌေစာရင်း ၀၁-၅၄၄၃၁၆၊ ကြော်ငြာ ၀၁-၅၄၅၈၃၃၊ ၀၁- ၅၅၉၁၁၀၊ Fax ၀၁-၅၄၆၂၂၁၊ ၀۱۶-၃۱۶၁၄၈၊ ဖြန့်ချိရေး ၀၁-၅၄၄၃၁၀၊ Fax ၀၁-၈۱۶၀၄၅۱۶။

ထုတ်ဝေခြင်းအမှတ် - (၀၁၀၉၃)
ပုံနှိပ်ခြင်းအမှတ် - (၀၀၈၇၇)

mmalin.npt@ gmail.com
www.facebook.com/MYANMAALINNNEWS

MYANMAR Digital News Presented by NPE
www.mdn.gov.mm


## သတိပြုဖွယ် အီး-စီးကရက်အန္တရာယ်

၂၁ ရာစုဆန်းစတွင် ပေါ်လာသည့် e-cigarette (အီး-စီးကရက်) မှာ ယနေ့ခေတ်လူငယ်များကြားတွင် တွင်တွင်ကျယ်ကျယ်ရေပန်းစားနေပြီဖြစ်သည်။ ဆေးလိပ်သောက်ခြင်းကြောင့် ဖြစ်ပေါ်လာသည့် ကျန်းမာရေးဆိုင်ရာပြဿနာများမှာ အန္တရာယ်ကြီးမားသည့် အလျောက် ဆေးလိပ်သောက်သုံးမှု ဆန့်ကျင်တိုက်ဖျက်ရေးကို ကမ္ဘာ့နိုင်ငံအသီးသီးတို့တွင် နည်းလမ်းပေါင်းစုံဖြင့် ဆောင်ရွက်ခဲ့ကြရာမှ အီး-စီးကရက်ပေါ်ထွက်လာခြင်းဖြစ်သည်ဟု ဆိုနိုင်သည်။

အီး-စီးကရက်ကို ရောင်းချသူစျေးကွက်နှင့် သုံးစွဲသူများအတွင်း vape ဟု ခေါ်ကြပြီး အီး-စီးကရက်သောက်၍ အင့ေ,ထုတ်ခြင်းကို Smoking ဟု မခေါ်ဘဲ vaping ဟု ခေါ်ကြသည်။ စတင်တီထွင်သုံးစွဲသူမှာ တရုတ်လူမျိုး ဆေးဝါးပညာရှင်တစ်ဦးဖြစ်ပြီး ကိုယ်တိုင်က စီးကရက်စွဲနေသူဖြစ်သည့်အတွက် စီးကရက်ဖြတ်နိုင်ရန် နည်းလမ်းရှာကြံကာ တီထွင်သုံးစွဲခဲ့ရာမှ တစ်နှစ်အတွင်း တစ်နိုင်ငံလုံးပျံ့နှံ့သွားကာ နောက်ပိုင်းတွင် နိုင်ငံပေါင်းမြောက်မြားစွာသို့ ဆက်လက်ပျံ့နှံ့သွားခဲ့ခြင်းဖြစ်သည်။

vape ကို ဆေးရွက်ကြီးထွက်ပစ္စည်းတစ်မျိုးမျိုး သုံးစွဲထားခြင်းမရှိသည့်အတွက် အန္တရာယ်မရှိနိုင်ကြောင်း ဈေးကွက်တွင် ပြောဆိုရောင်းချနေသော်လည်း ဆေးရွက်ကြီးတွင်ပါသည့် ဓာတုပစ္စည်းဖြစ်သော နီကိုတင်းကို အရည်အဖြစ်ဖျော်ထားပြီး ထိုအရည်ကို အီလက်ထရွန်နစ်စနစ်ဖြင့် အင့ေ,ဖြစ်အောင် ပြောင်းလဲစေကာ ရှူကြခြင်းသာဖြစ်ရာ အန္တရာယ်ရှိမှုမှာ အတူတူပင်ဖြစ်သည်။ နောက်ပိုင်းတွင်မူ နီကိုတင်းမပါသော ဓာတုပစ္စည်းများနှင့် အနံ့အရသာမျိုးစုံတို့ ထည့်သွင်းထားသည့်အရည်များကို ထုတ်လုပ်ရောင်းချလာကြသည်။ Electronic Non-nicotine Delivery System-ENNDS ဟုခေါ်သည့် အဆိုပါအရည်များကို glycerine, algehydes, propylene glycol and many flavouring agents စသည့်အရည်များနှင့် ပေါင်းစပ်ဖန်တီးထားခြင်းဖြစ်ပြီး အင့ေ,အဖြစ် ပြောင်းလဲရှူနိုင်သည့် အီလက်ထရွန်နစ်ဂိုရိယာလေးများကို လူငယ်များ၊ မိန်းကလေးများအကြိုက် ဒီဇိုင်းပုံစံအမျိုးမျိုး၊ အရည်အသွေးအမျိုးမျိုး၊ ဈေးနှုန်းအမျိုးမျိုးဖြင့် ရောင်းချနေကြခြင်းဖြစ်သည်။

ကမ္ဘာ့ကျန်းမာရေးအဖွဲ့၏ ဆေးရွက်ကြီးထိန်းချုပ်ရေး ကွန်ဗင်းရှင်းအဖွဲ့ဝင်နိုင်ငံများ ညီလာခံတွင် အီး - စီးကရက်ကို နိုင်ငံအများအပြားတွင် သုံးစွဲလာမှုနှင့်ပတ်သက်၍ ၂၀၁၀ ပြည့်နှစ်မှစပြီး လေ့လာမှုများပြုလုပ်ကာ ၂၀၁၂ ခုနှစ် (၅)ကြိမ်မြောက် ဆေးရွက်ကြီးထိန်းချုပ်ရေး ကွန်ဗင်းရှင်းအဖွဲ့ဝင်နိုင်ငံများ ညီလာခံတွင် အစီရင်ခံစာတစ်ရပ်ကို တင်ပြခဲ့သည်။ ယင်းအစီရင်ခံစာအရ ကွန်ဗင်းရှင်းအဖွဲ့ဝင်နိုင်ငံများတွင် အီး-စီးကရက်နှင့် ဆက်စပ်ပစ္စည်းများကို ပြည်တွင်းသို့ တင်သွင်းခွင့်ပိတ်ပင်ရန်နှင့် အတိုင်းအတာတစ်ရပ်အထိ ထိန်းချုပ်ကန့်သတ်ရန် တိုက်တွန်းခဲ့သည်။

တစ်ဖက်တွင်လည်း သုံးစွဲသူများအတွင်း အချိန်ကြာမြင့်လာသည်နှင့်အမျှ ကျန်းမာရေးဆိုင်ရာပြဿနာများ၊ အန္တရာယ်များ ဖြစ်ပေါ်မှုနှင့်ပတ်သက်၍ အထောက်အထားများ တစ်ခုပြီးတစ်ခု ပေါ်ထွက်လာခဲ့သည်။ သို့ဖြစ်ရာ vape သုံးစွဲခြင်းသည် နီကိုတင်းပါသည်ဖြစ်စေ၊ မပါသည်ဖြစ်စေ အန္တရာယ်ရှိကြောင်း သိရှိနားလည်ထားကြရမည်ဖြစ်သည်။ vaping ၊ e-Liquid နှင့် နီကိုတင်းတို့ကို ကိုယ်ဝန်ဆောင်ကာလတွင် သုံးစွဲခြင်းက မွေးလာသည့်ကလေး၏ ကိုယ်အလေးချိန်ဖြင့်တက်ခြင်း၊ မှတ်ဉာဏ်ချို့ယွင်းခြင်း၊ အပြုအမူပြောင်းလဲစေခြင်း၊ အရွယ်မတိုင်မီ အိုမင်းရင့်ရော်ခြင်း စသည့် ကျန်းမာရေးဆိုင်ရာအကျိုးဆက်များကို အစောပိုင်းဖွံ့ဖြိုးမှုမသည်အရွယ်ရောက်သည်အထိ ဖြစ်စေနိုင်ကြောင်း အမေရိကန်ပြည်ထောင်စု အနောက်ဗာဂျီနီးယားဆေးတက္ကသိုလ် သုတေသီအဖွဲ့တစ်ခုက မကြာသေးမီက တွေ့ရှိခဲ့သည်ဟု သတင်းတစ်ပုဒ်တွင် တွေ့ရသည်။

ကျန်းမာရေးဝန်ကြီးဌာန ပြည်သူ့ကျန်းမာရေးဦးစီးဌာနကလည်း vape သောက်သုံးခြင်းသည် လူငယ်များ ဦးနှောက်ဖွံ့ဖြိုးမှုကို ထိခိုက်စေခြင်း၊ အာရုံစူးစိုက်နိုင်မှုကျဆင်းလာခြင်း၊ သင်ယူနိုင်စွမ်း နည်းပါးလာခြင်း၊ အဆုတ်ကိုထိခိုက်ပျက်စီးစေခြင်း၊ ကင်ဆာရောဂါအမျိုးမျိုးဖြစ်ပွားနိုင်ခြေ အလွန်မြင့်မားခြင်းတို့ကို တွေ့ရှိရကြောင်း သတိပေးနှိုးဆော်လျက်ရှိရာ ဆေးလိပ်၊ ဆေးရွက်ကြီး အန္တရာယ်ကဲ့သို့ပင် အီး-စီးကရက် ခေါ် vape သောက်သုံးခြင်းသည်လည်း အန္တရာယ်မကင်းကြောင်း သိနားလည်ကာ ရှောင်ရှားနိုင်ကြပါစေကြောင်း။ ။

# ရွှေးကောက်ပွဲဖျက်မယ်ဆိုတဲ့လူတွေကို ဒီတိုင်းကြည့်နေမှာ မဟုတ်

**ရွှေးကောက်ပွဲဖျက်မယ်ဆိုတဲ့လူတွေကိုတော့ ကျုပ်တို့အစိုးရကလည်း ဒီတိုင်းကြည့်နေမှာ မဟုတ်ဘူး။ အပြင်းအထန်နှိပ်ကွပ်ရမှာပဲ။ ရွှေးကောက်ပွဲမှာ လွတ်လပ်စွာ ယှဉ်ပြိုင်ရွှေးကောက်တဲ့နေရာမှာတော့ ဘယ်သူ့ကိုမှ ကျုပ်တို့အစိုးရက နှောင့်ယှက်မှာမဟုတ်ဘူး။ သို့သော် ဖျက်လိုဖျက်ဆီးလုပ်တဲ့လူမှန်သမျှကိုတော့ အာဏာကုန်နှိမ်နင်းပစ်မှာပဲဆိုတာ ရှင်းရှင်းကြီး သတိပေးထားပါရစေ။**

(၁၉၄၇ ခုနှစ်၊ မတ်လ ၁၃ ရက်နေ့တွင် ရွှေးကောက်ပွဲနှင့်ပတ်သက်၍
ဗိုလ်ချုပ်အောင်ဆန်းပြောကြားခဲ့သည့် အသံလွှင့်မိန့်ခွန်းမှ ကောက်နုတ်ချက်)

နိုင်ငံတော်လုံခြုံရေးနှင့် အေးချမ်းသာယာရေးကော်မရှင် ဥက္ကဋ္ဌ တပ်မတော်ကာကွယ်ရေးဦးစီးချုပ် ဗိုလ်ချုပ်မှူးကြီး မင်းအောင်လှိုင်နှင့် ဇနီး ဒေါ်ကြူကြူလှ၊ ကော်မရှင် ဒုတိယဥက္ကဋ္ဌ ဒုတိယတပ်မတော်ကာကွယ်ရေးဦးစီးချုပ် ကာကွယ်ရေးဦးစီးချုပ် (ကြည်း) ဒုတိယဗိုလ်ချုပ်မှူးကြီး စိုးဝင်းနှင့် တက်ရောက်လာကြသူများ ၂၀၂၅ ခုနှစ် (၆၂) ကြိမ်မြောက် တပ်မတော်ကာကွယ်ရေး ဦးစီးချုပ်ဖလား တပ်မတော် (ကြည်း၊ ရေ၊ လေ) ဘောလုံးပြိုင်ပွဲ ဗိုလ်လုပွဲအဖြစ် ကာကွယ်ရေးဦးစီးချုပ်ရုံး(ကြည်း) စခန်းမှူးရုံးကိုယ်စားပြုအသင်းနှင့် ရန်ကုန်တိုင်းစစ်ဌာနချုပ်ကိုယ်စားပြုအသင်းတို့ ယှဉ်ပြိုင်ကစားနေမှုကို ကြည့်ရှုအားပေးကြစဉ်။

❖ *ရှေ့ဖုံးမှ*

ကာကွယ်ရေးဦးစီးချုပ်ရုံး (ကြည်း၊ ရေ၊ လေ) ရုံး/ဌာနများမှ အရာရှိ၊ စစ်သည်၊ မိသားစုများ၊ နေပြည်တော်တိုင်းစစ်ဌာနချုပ် ကွပ်ကဲမှု အောက် တပ်ရင်း/ တပ်ဖွဲ့များမှ အရာရှိ၊ စစ်သည်၊ မိသားစုများ၊ တပ်မတော်ဘောလုံး အကယ်ဒမီ ကျောင်းမှ သင်တန်းသားများ၊ ဖိတ်ကြားထားသူများနှင့် ပြိုင်ပွဲဝင် အားကစားသမားများတက်ရောက်ကြသည်။

**ယှဉ်ပြိုင်ကစား**

ဦးစွာ ၂၀၂၅ ခုနှစ် (၆၂) ကြိမ်မြောက် တပ်မတော်ကာကွယ်ရေးဦးစီးချုပ်ဖလား တပ်မတော် (ကြည်း၊ ရေ၊ လေ)ဘောလုံးပြိုင်ပွဲ ဗိုလ်လုပွဲအဖြစ် ကာကွယ်ရေးဦးစီးချုပ်ရုံး (ကြည်း) စခန်းမှူးရုံး ကိုယ်စားပြုအသင်းနှင့် ရန်ကုန်တိုင်းစစ်ဌာနချုပ် ကိုယ်စားပြုအသင်းတို့ ယှဉ်ပြိုင်ကစားကြရာ ဗိုလ်လုပွဲသို့ တက်ရောက်လာကြသည့် အသင်းများဖြစ်သည်နှင့်အညီ တစ်ဖက်နှင့်တစ်ဖက် ဦးဆောင်ဂိုးရရှိနိုင်ရေး အပြန်အလှန်ထိုးဖောက်တိုက်စစ်ဆင်ခဲ့ကြသော်လည်း ဂိုးသွင်းယူနိုင်ခြင်းမရှိသည့်အတွက် ပွဲကစားချိန် ပထမပိုင်းပြီးဆုံးချိန်တွင် ဂိုးမရှိ သရေရလဒ်သာ ထွက်ပေါ်ခဲ့သည်။

ထို့နောက် ဒုတိယပိုင်းပွဲကစားချိန်၌ တစ်ဖက်နှင့်တစ်ဖက် အပြန်အလှန် အကြိတ်အနယ် ဆက်လက်ယှဉ်ပြိုင်ကစားခဲ့ကြသော်လည်း ဂိုးသွင်းယူနိုင်ခြင်းမရှိသည့်အတွက် ပွဲကစားချိန်ပြီးဆုံးချိန်တွင် ဂိုးမရှိ သရေရလဒ်သာထွက်ပေါ်ခဲ့သဖြင့် အချိန်ပိုပွဲကစားချိန်ကို ဆက်လက်ကစားခဲ့ကြရာ အချိန်ပိုပွဲကစားချိန်ပထမပိုင်းတွင် ကာကွယ်ရေးဦးစီးချုပ်ရုံး(ကြည်း) စခန်းမှူးရုံးကိုယ်စားပြုအသင်းက အဖိုးတန်အနိုင်ဂိုးကို သွင်းယူနိုင်ခဲ့သဖြင့် ပွဲကစားချိန် ပြီးဆုံးချိန်တွင် ကာကွယ်ရေးဦးစီးချုပ်ရုံး (ကြည်း) စခန်းမှူးရုံး ကိုယ်စားပြုအသင်းက ရန်ကုန်တိုင်းစစ်ဌာနချုပ်ကိုယ်စားပြုအသင်းကို တစ်ဂိုး– ဂိုးမရှိဖြင့် အနိုင်ရဗိုလ်စွဲခဲ့သည်။

ဗိုလ်လုပွဲ ယှဉ်ပြိုင်ကစားမှ အပြီးတွင် ၂၀၂၅ ခုနှစ် (၆၂) ကြိမ်မြောက် တပ်မတော်ကာကွယ်ရေးဦးစီးချုပ်ဖလား တပ်မတော်

(ကြည်း၊ ရေ၊ လေ)ဘောလုံးပြိုင်ပွဲ ဆုချီးမြှင့်ပွဲအခမ်းအနားကို ကျင်းပပြုလုပ်ရာ စစ်ထောက်ချုပ် ဒုတိယဗိုလ်ချုပ်ကြီး ဇော်ဟိန်းက ပွဲစဉ်တစ်လျှောက် တစ်ဦးချင်းနေရာအလိုက် အကောင်းဆုံးကစားသမားဆုရရှိသူများနှင့် အကောင်းဆုံးအားကစားသမားဆုရရှိသူများ ကိုလည်းကောင်း၊ တပ်မတော်အားကစားနှင့် ကာယပညာအုပ်ချုပ်ရေးအဖွဲ့ဥက္ကဋ္ဌ စစ်ရေးချုပ် ဒုတိယဗိုလ်ချုပ်ကြီး ဖုန်းမြတ်က တတိယဆုရရှိသည့် အလယ်ပိုင်း တိုင်းစစ်ဌာနချုပ် ကိုယ်စားပြုအသင်းကိုလည်းကောင်း၊ ကာကွယ်ရေးဦးစီးချုပ်ရုံး(ကြည်း)မှ ဒုတိယဗိုလ်ချုပ်ကြီး နီလင်းအောင်က ဒုတိယဆုရရှိသည့် ရန်ကုန်တိုင်း စစ်ဌာနချုပ်ကိုယ်စားပြုအသင်းကိုလည်းကောင်း တစ်ဦးချင်းဆု တံဆိပ်များနှင့် ငွေသားဆုများကို ပေးအပ်ချီးမြှင့်ကြသည်။

**ပေးအပ်ချီးမြှင့်**

ယင်းနောက် ကော်မရှင်အဖွဲ့ဝင် ညီနှိုင်းကွပ်ကဲရေးမှူး(ကြည်း၊ ရေ၊ လေ) ဗိုလ်ချုပ်ကြီး ကျော်ဝိစာ လင်းက ၂၀၂၅ ခုနှစ် (၆၂) ကြိမ်မြောက် တပ်မတော်ကာကွယ်ရေး ဦးစီးချုပ်ဖလား တပ်မတော် (ကြည်း၊ရေ၊လေ)ဘောလုံးပြိုင်ပွဲတွင် ပထမဆုရရှိသည့် ကာကွယ်ရေးဦးစီးချုပ်ရုံး(ကြည်း)စခန်းမှူးရုံးကိုယ်စားပြုအသင်းမှ အားကစားသမားများအား တစ်ဦးချင်းဆု တံဆိပ်များကို ပေးအပ်ချီးမြှင့်သည်။

*စာမျက်နှာ ၄ သို့*

*စာမျက်နှာ ၃ မှ*

ဆက်လက်၍ ကော်မရှင်ဒုတိယဥက္ကဋ္ဌ ဒုတိယတပ်မတော်ကာကွယ်ရေးဦးစီးချုပ် ကာကွယ်ရေးဦးစီးချုပ်(ကြည်း) ဒုတိယဗိုလ်ချုပ်မှူးကြီး စိုးဝင်းက အသန့်ရှင်းဆုံးဆုရရှိသည့် တောင်ပိုင်းတိုင်းစစ်ဌာနချုပ် ကိုယ်စားပြုအသင်းအား ဆုဖလားနှင့် ငွေသားဆုများကို ပေးအပ်ချီးမြှင့်သည်။

ထို့နောက် နိုင်ငံတော်လုံခြုံရေးနှင့် အေးချမ်းသာယာရေး ကော်မရှင်ဥက္ကဋ္ဌ တပ်မတော်ကာကွယ်ရေးဦးစီးချုပ် ဗိုလ်ချုပ်မှူးကြီး မင်းအောင်လှိုင်က ၂၀၂၅ ခုနှစ် (၆၂)ကြိမ်မြောက် တပ်မတော်ကာကွယ်ရေး ဦးစီးချုပ်ဖလား တပ်မတော် (ကြည်း၊ ရေ၊ လေ) ဘောလုံးပြိုင်ပွဲတွင် ပထမဆုဆွတ်ခူးရရှိသည့် ကာကွယ်ရေးဦးစီးချုပ်ရုံး (ကြည်း) စခန်းမှူးရုံးကိုယ်စားပြုအသင်းအား တံခွန်စိုက်ဆုဖလား၊ ဆင့်ပွားဖလားနှင့် ငွေသားဆုများကို ပေးအပ်ချီးမြှင့်ရာ အသင်းအုပ်ချုပ်သူအရာရှိနှင့် အားကစားသမားများက လက်ခံရယူသည်။

**ရင်းရင်းနှီးနှီး နှုတ်ဆက်**

ယင်းနောက် နိုင်ငံတော်လုံခြုံရေးနှင့် အေးချမ်းသာယာရေး ကော်မရှင်ဥက္ကဋ္ဌ တပ်မတော်ကာကွယ်ရေးဦးစီးချုပ်နှင့် အဖွဲ့ဝင်များသည် အားကစားသမားများအား ရင်းရင်းနှီးနှီး နှုတ်ဆက်ခဲ့ကြောင်း သတင်းရရှိသည်။

**သတင်းစဉ်**

## ပေးအပ်ချီးမြှင့်

ကော်မရှင်ဒုတိယဥက္ကဋ္ဌ ဒုတိယတပ်မတော်ကာကွယ်ရေးဦးစီးချုပ် ကာကွယ်ရေးဦးစီးချုပ် (ကြည်း) ဒုတိယဗိုလ်ချုပ်မှူးကြီး စိုးဝင်း အသန့်ရှင်းဆုံးဆုရရှိသည့် တောင်ပိုင်းတိုင်းစစ်ဌာနချုပ်ကိုယ်စားပြုအသင်းအား ဆုဖလားနှင့်ငွေသားဆု ပေးအပ်ချီးမြှင့်စဉ်။

၂၀၂၅ ခုနှစ် (၆၂) ကြိမ်မြောက် တပ်မတော်ကာကွယ်ရေးဦးစီးချုပ်ဖလား တပ်မတော် (ကြည်း၊ ရေ၊ လေ) ဘောလုံးပြိုင်ပွဲ ဗိုလ်လုပွဲအဖြစ် ကာကွယ်ရေးဦးစီးချုပ်ရုံး(ကြည်း) စခန်းမှူးရုံးကိုယ်စားပြုအသင်းနှင့် ရန်ကုန်တိုင်းစစ်ဌာနချုပ်ကိုယ်စားပြုအသင်းတို့ ယှဉ်ပြိုင်ကစားနေမှုကို လာရောက်ကြည့်ရှုအားပေးကြသည့် ပရိသတ်များအား တွေ့ရစဉ်။

၂၀၂၅ ခုနှစ် (၆၂)ကြိမ်မြောက် တပ်မတော်ကာကွယ်ရေးဦးစီးချုပ်ဖလား တပ်မတော် (ကြည်း၊ ရေ၊ လေ) ဘောလုံးပြိုင်ပွဲတွင် ပထမဆုဆွတ်ခူးရရှိသည့် ကာကွယ်ရေးဦးစီးချုပ်ရုံး (ကြည်း) စခန်းမှူးရုံးကိုယ်စားပြုအသင်း တံခွန်စိုက်ဆုဖလားနှင့်အတူ အောင်ပွဲခံနေစဉ်။

# ပြည်ထောင်စုဝန်ကြီး ဦးကိုကိုလွင် ၂၀၂၅ ခုနှစ် စွမ်းအင်အသွင်ကူးပြောင်းရေး အပြည်ပြည်ဆိုင်ရာဖိုရမ်သို့ တက်ရောက်

## National Energy Administration(NEA)၏ အကြီးအကဲဖြစ်သူနှင့် တွေ့ဆုံ

**နေပြည်တော် အောက်တိုဘာ ၂၄** စွမ်းအင်ဝန်ကြီးဌာန ပြည်ထောင်စုဝန်ကြီး ဦးကိုကိုလွင်သည် တရုတ်ပြည်သူ့သမ္မတနိုင်ငံ အမျိုးသား စွမ်းအင်စီမံခန့်ခွဲမှုအဖွဲ့ National Energy Administration(NEA) က ကြီးမှူးကျင်းပသည့် ၂၀၂၅ ခုနှစ် စွမ်းအင်အသွင်ကူးပြောင်းရေး အပြည်ပြည်ဆိုင်ရာဖိုရမ်သို့ နိုင်ငံတကာမှ စွမ်းအင်ဝန်ကြီးများ၊ စွမ်းအင်ကဏ္ဍဆိုင်ရာအကြီးအကဲများနှင့်အတူ တက်ရောက်ပြီး ပြခန်းများ လှည့်လည်ကြည့်ရှုသည်။

ဖိုရမ်တွင် ပြည်ထောင်စုဝန်ကြီးက Key Note Speaker အနေဖြင့် "စွမ်းအင်ဖူလုံရေး၊ စွမ်းအင်လုံခြုံရေးနှင့် စွမ်းအင်အသွင်ကူးပြောင်းရေးတွင် မြန်မာနိုင်ငံအနေဖြင့် ပါဝင်ဆောင်ရွက်နေမှု" ခေါင်းစဉ်ဖြင့် ဆွေးနွေးပြောကြားရာတွင် ကမ္ဘာလုံးဆိုင်ရာ စွမ်းအင်အခြေအနေ၊ မြန်မာနိုင်ငံ၏ စွမ်းအင်ကဏ္ဍအခြေအနေတို့နှင့်ဆက်စပ်ပြီး စွမ်းအင်အသွင်ကူးပြောင်းရေး ဆောင်ရွက်ရာတွင် စွမ်းအင်ဖူလုံမှုနှင့်လုံခြုံမှုကို အလေးထားပြီး ဆောင်ရွက်ရန်လိုအပ်မှု၊ ရင်းနှီးမြှုပ်နှံမှုများ လာရောက် ဆောင်ရွက်နိုင်မည့် အခွင့်အလမ်းများဖော်ဆောင်ခြင်း၊ ရာဖွေဖိတ်ခေါ်ခြင်းနှင့် နည်းပညာ ပိုင်းဆိုင်ရာ အထောက်အပံ့များ ရရှိရေးအတွက် ကြိုးပမ်းဆောင်ရွက်နေမှုများ၊ ကမ္ဘာ့နိုင်ငံများ နည်းတူ ရာသီဥတုဆိုင်ရာ ကတိကဝတ်များ ပြည့်မီစေရေးအတွက် စွမ်းအင် အသွင်ကူးပြောင်းရေး လုပ်ငန်းစဉ်များ လိုက်ပါဆောင်ရွက်ရာတွင် တွေ့ကြုံနေသည့် စိန်ခေါ်မှုများကို ကျော်ဖြတ်နိုင်ရန်အတွက် ပူးပေါင်းဆောင်ရွက်ရန် လိုအပ်သည့် အခြေအနေများကို ထည့်သွင်းဆွေးနွေးသည်။

ထို့နောက် ပြည်ထောင်စုဝန်ကြီးခေါင်းဆောင်သော မြန်မာကိုယ်စားလှယ်အဖွဲ့သည် တရုတ်ပြည်သူ့သမ္မတနိုင်ငံ အမျိုးသား စွမ်းအင် စီမံခန့်ခွဲမှုအဖွဲ့၏ အကြီးအကဲဖြစ်သူ Mr.Wang Hongzhi ဦးဆောင်သောအဖွဲ့နှင့်တွေ့ဆုံ၍ နှစ်နိုင်ငံစွမ်းအင်ဆိုင်ရာ မူဝါဒများ၊ မဟာဗျူဟာများကို အခြေခံ၍ စွမ်းအင် အသွင်ကူးပြောင်းရေး ကာလတွင် စွမ်းအင်ဖူလုံမှုနှင့် လုံခြုံမှုအတွက် နှစ်နိုင်ငံအနေဖြင့် နီးကပ်စွာ ပူးပေါင်းဆောင်ရွက်လိုသည့် အခြေအနေများ၊ နှစ်နိုင်ငံ အကြီးအကဲများ သဘောတူညီထားကြပြီးဖြစ်သည့် ကဏ္ဍစုံ၊ ဘက်စုံပူးပေါင်းဆောင်ရွက်ရေး၌ တစ်ခုအပါအဝင်ဖြစ်သော စွမ်းအင်ကဏ္ဍတွင် ပူးပေါင်းဆောင်ရွက်လိုသည့်ကိစ္စရပ်များ၊ Green Energy, New Energy သို့ ကူးပြောင်းရာတွင် အဓိကကျသည့် နည်းပညာ၊ အရင်းအနှီး၊ လူသားအရင်းအမြစ် ဖွံ့ဖြိုးရေး ကဏ္ဍသုံးရပ်တွင် တရုတ်နိုင်ငံ အနေဖြင့် လိုအပ်သည့် ကူညီအားပေးမှုများ ပြုလုပ်ပေးနိုင်ရန် ကိစ္စရပ်များ၊ ၂၁ ရာစုကို သိသာစွာ ပြောင်းလဲသွားစေမည့် နည်းပညာ ဟုခေါ်ဆိုရမည့် AI နည်းပညာကို စွမ်းအင် အသွင်ကူးပြောင်းရေး လုပ်ငန်းစဉ်များတွင် မလွဲမသွေ အသုံးပြုရမည်ဖြစ်ရာ အဓိက လိုအပ်သည့် လျှပ်စစ်ဓာတ်အား ဝိုမိုရယူ အသုံးပြုနိုင်ရေးအတွက် တရုတ်နိုင်ငံအနေဖြင့် ကူညီဆောင်ရွက်ပေးရန် ကိစ္စရပ်များကို ဆွေးနွေးသည်။

ထို့ပြင် တရုတ်နိုင်ငံအနေဖြင့် စွမ်းအင်ကဏ္ဍတွင် အရှေ့အလယ်ပိုင်းဒေသ၊ အာဖရိကဒေသတို့နှင့် ပူးပေါင်းဆောင်ရွက်မှု တိုးမြှင့်လျက်ရှိရာ မြန်မာနိုင်ငံပထဝီအနေအထားအရ အချက်အချာကျသည့် အားသာချက်ကိုရယူ၍ ပူးပေါင်းဆောင်ရွက်သွားရန် အဆင်သင့်ရှိနေပါကြောင်း၊ နှစ်ဦးနှစ်ဖက် အမြင်ချင်းဖလှယ်၍ ရင်းနှီးပွင့်လင်းစွာ ဆွေးနွေးခဲ့ကြကြောင်း သိရသည်။

**သတင်းစဉ်**

# နေပြည်တော် ခုတင်(၁၀၀၀) အထွေထွေရောဂါကုဆေးရုံကြီး၌ မြန်မာ့ဆက်သွယ်ရေးလုပ်ငန်းက (၁၇)ကြိမ်မြောက် စုပေါင်းသွေးလှူဒါန်း

**နေပြည်တော် အောက်တိုဘာ ၂၄**

ပို့ဆောင်ရေးနှင့်ဆက်သွယ်ရေးဝန်ကြီးဌာန မြန်မာ့ဆက်သွယ်ရေးလုပ်ငန်း၏ (၁၇)ကြိမ်မြောက် စုပေါင်းသွေးလှူဒါန်းပွဲကို ယနေ့နံနက်ပိုင်းတွင် နေပြည်တော် ခုတင် (၁၀၀၀) အထွေထွေရောဂါကုဆေးရုံကြီး၌ ကျင်းပရာ ပို့ဆောင်ရေးနှင့်ဆက်သွယ်ရေးဝန်ကြီးဌာနမှဝန်ထမ်းများနှင့် စေတနာရှင် သွေးလှူရှင် စုစုပေါင်း ၄၃ ဦးတို့ ပါဝင်လှူဒါန်းကြသည်။

အဆိုပါ သွေးလှူဒါန်းမှုကို ပို့ဆောင်ရေးနှင့် ဆက်သွယ်ရေးဝန်ကြီးဌာန ပြည်ထောင်စုဝန်ကြီးဦးမြတ္တန်ဦး၊ ကျန်းမာရေးဝန်ကြီးဌာန ပြည်ထောင်စုဝန်ကြီး ပါမောက္ခဒေါက်တာသက်ခိုင်ဝင်း၊ ဒုတိယဝန်ကြီးများနှင့် ဌာနဆိုင်ရာတာဝန်ရှိသူများက လိုက်လံကြည့်ရှုအားပေးကာ စားသောက်ဖွယ်ရာများနှင့် ဆေးဝါးများကို ပေးအပ်ကြသည်။

ထို့နောက် ပြည်ထောင်စုဝန်ကြီး ပါမောက္ခဒေါက်တာသက်ခိုင်ဝင်းက သွေးလှူဒါန်းမှုအတွက် ဂုဏ်ပြုမှတ်တမ်းလွှာကိုပေးအပ်ပြီး ပြည်ထောင်စုဝန်ကြီး ဦးမြတ္တန်းဦးက အမှတ်တရလက်ဆောင်များ ပြန်လည်ပေးအပ်သည်။

မြန်မာ့ဆက်သွယ်ရေးလုပ်ငန်း၏ (၁၇)ကြိမ်မြောက် စုပေါင်းသွေးလှူပွဲကို နေပြည်တော်၊ ရန်ကုန်၊ မန္တလေး၊ ထားဝယ်၊ မကွေး၊ တောင်ကြီး၊ လားရှိုး၊ ကျိုင်းတုံနှင့် ပုသိမ်မြို့တို့ရှိ ဆေးရုံများနှင့် သွေးဌာနများတွင် တစ်ပြိုင်တည်း ကျင်းပရာ စုစုပေါင်း ၃၄၅ ဦး ပါဝင်လှူဒါန်းခဲ့သည်။

မြန်မာ့ဆက်သွယ်ရေးလုပ်ငန်းသည် ၂၀၁၇ ခုနှစ်မှစတင်၍ စုပေါင်းသွေးလှူပွဲများ ဆောင်ရွက်ခဲ့ရာ ယခုအခါ (၁၇)ကြိမ်တိုင် ရှိခဲ့ပြီဖြစ်ပြီး သွေးလှူရှင် စုစုပေါင်း တစ်သောင်းခန့် လှူဒါန်းခဲ့ပြီးဖြစ်ကြောင်း သိရသည်။

**သတင်းစဉ်**

# ပြည်ထောင်စုဝန်ကြီး ဦးဉာဏ်ထွန်း တရုတ်နိုင်ငံ စူးကျိုးမြို့တွင် စွမ်းအင်အသွင်ကူးပြောင်းမှု အပြည်ပြည်ဆိုင်ရာဖိုရမ် - ၂၀၂၅ တက်ရောက်ပြီး လေအားလျှပ်စစ်ဓာတ်အားထုတ်လုပ်မှု လေ့လာ

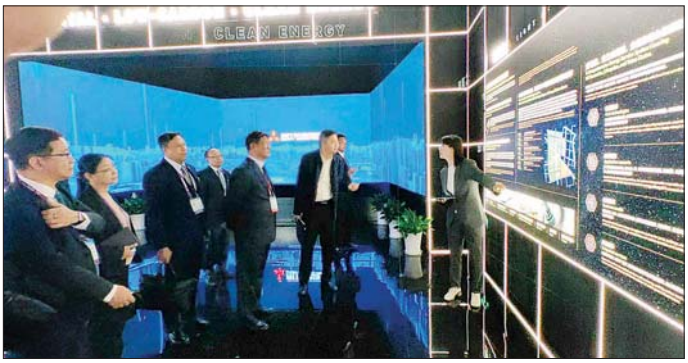


**နေပြည်တော် အောက်တိုဘာ ၂၄**

တရုတ်ပြည်သူ့သမ္မတနိုင်ငံ တရုတ်အမျိုးသားစွမ်းအင်စီမံခန့်ခွဲမှုဌာန အကြီးအကဲ မစ္စတာ ဝမ်ဟုနိ်ကျင့်၏ ဖိတ်ကြားချက်အရ တရုတ်နိုင်ငံ စူးကျိုးမြို့တွင် ကျင်းပသော စွမ်းအင် အသွင်ကူးပြောင်းမှု အပြည်ပြည်ဆိုင်ရာဖိုရမ် - ၂၀၂၅ သို့ တက်ရောက်ရန်နှင့် လေအားလျှပ်စစ်ဓာတ်အား ထုတ်လုပ်နေမှုများကို လေ့လာနိုင်ရန် တရုတ်ပြည်သူ့သမ္မတနိုင်ငံ၌ ရောက်ရှိနေသည့် လျှပ်စစ်စွမ်းအားဝန်ကြီးဌာန ပြည်ထောင်စုဝန်ကြီး ဦးဉာဏ်ထွန်း ဦးဆောင်သော မြန်မာကိုယ်စားလှယ်အဖွဲ့သည် အောက်တိုဘာ ၂၂ ရက်မှ ၂၃ ရက်အထိ တရုတ်နိုင်ငံ နန်ကျင်းမြို့နှင့် စူးကျိုးမြို့များသို့ သွားရောက်ခဲ့သည်။

**သွားရောက်လေ့လာ**

အောက်တိုဘာ ၂၂ ရက်တွင် ပြည်ထောင်စုဝန်ကြီး ဦးဆောင်သော ကိုယ်စားလှယ်အဖွဲ့သည် နန်ကျင်းမြို့ China Huaneng Group၏ကျန်းစုပြည်နယ်အတွင်း ဓာတ်အား ထုတ်လုပ်မှုနှင့် ဓာတ်အားစနစ်တည်ဖြိုမ်စေရေး၊ ဓာတ်အားစနစ် ထိန်းချုပ်စင်တာ သို့ သွားရောက်လေ့လာရာ တာဝန်ရှိသူများက ကမ်းလွန်လေအားလျှပ်စစ် ဓာတ်အားပေးစက်ရုံများမှ ဓာတ်အားထုတ်လုပ်မှု၊ နေရောင်ခြည်စွမ်းအင်မှ ဓာတ်အား ထုတ်လုပ်မှုများအား ဓာတ်အားစနစ် တည်ငြိမ်မှုကို ထိခိုက်မှုမရှိစေရေး ပေါင်းစပ်ထိန်းချုပ်ဆောင်ရွက်မှု အခြေအနေများ၊ စက်ရုံများ ထိန်းသိမ်းလည်ပတ် မောင်းနှင်မှုကို ဓာတ်အားစနစ်ထိန်းချုပ်စင်တာမှ ထိန်းချုပ်ဆောင်ရွက်နေမှုများကို ရှင်းလင်းပြောကြားသည်။

ထို့နောက် ကိုယ်စားလှယ်အဖွဲ့သည် Jingyu Deep-green Energy Co.,Ltd. မှ ဆောင်ရွက်လျက်ရှိသည့် ဇီဝလောင်စာတောင့်စက်ရုံသို့ ဝင်ရောက်လေ့လာရာ တာဝန်ရှိသူများက ကိုင်းဖျားကိုင်းနာ၊ ဝါ၊ ဆီအုန်းခွံ၊ ပြောင်းဖူးရိုး၊ အုန်းခွံ စသော စွန့်ပစ်ဇီဝပစ္စည်းများကို စက်မှုလုပ်ငန်းများတွင် ပြန်လည်အသုံးပြုနိုင်သော ဇီဝကာဗွန်များ၊ သစ်သားလောင်စာတောင့်များ ထုတ်လုပ်မှုအဆင့်ဆင့်အလိုက် စက်ရုံအတွင်းရှင်းလင်းပြသပြီး ကုန်ကြမ်းစုဆောင်းရရှိမှုများ၊ နိုင်ငံတော်မှ အားပေး ထောက်ခံမှုများ၊ စေးကွက်ရှာဖွေရရှိမှု အခြေအနေများ၊ သယ်ယူပို့ဆောင်ရေး အခြေအနေများကို ရှင်းလင်းပြောကြားသည်။

ထို့ပြင် ဖိုရမ်ကျင်းပရေးအဖွဲ့၏ စီစဉ်ပေးမှုဖြင့် ပြည်ထောင်စုဝန်ကြီးနှင့်အဖွဲ့သည် အောက်တိုဘာ ၂၃ ရက်တွင် စူးကျိုးမြို့ Xiangcheng EDZ Energy Center သို့သွားရောက်၍ Energy Center တွင် လျှပ်စစ်စွမ်းအင်စီမံခန့်ခွဲမှုများ၊ အဆောက်အအုံများတွင် Dual Thermal Storage နှင့် Multi-energy Complementarity ဆောင်ရွက်ထားရှိမှုများ၊ AI-Enabled Smart Energy Technology ၊ Energy Saving and Carbon Reduction၊ AI base Control System တို့ကို ဆောင်ရွက်ခြင်းဖြင့် နိုင်ငံတော်မှချမှတ်ထားသော မူဝါဒများ အကောင်အထည်ဖော် ဆောင်ရွက်မှုများကို လေ့လာခဲ့သည်။

အောက်တိုဘာ ၂၃ ရက်တွင် ကိုယ်စားလှယ်အဖွဲ့သည် တရုတ်အမျိုးသားစွမ်းအင် စီမံခန့်ခွဲမှုဌာနနှင့် International Renewable Energy Agency (IERNA) တို့က ကြီးမှူးကျင်းပသည့် စွမ်းအင်အသွင်ကူးပြောင်းမှု အပြည်ပြည်ဆိုင်ရာဖိုရမ် ၂၀၂၅ ၏ ဖိုရမ်ခွဲ Large Power Grid Security Risk Prevention and Control Technical သို့ တက်ရောက်ကြသည်။ ဖိုရမ်ခွဲတွင် တရုတ်အမျိုးသားစွမ်းအင် စီမံခန့်ခွဲမှုဌာနမှ မစ္စတာ ဟွမ်ရှေ့နန်၊ တရုတ်နိုင်ငံ တောင်ပိုင်း လျှပ်စစ်ဓာတ်အား ကွန်ရက်မှ မစ္စတာဝူရှောက်ချန် တို့ တက်ရောက်ပြီး ကြိုဆိုနှုတ်ဆက်စကားပြောကြားသည်။

ယင်းနောက် ပြည်ထောင်စုဝန်ကြီး ဦးဉာဏ်ထွန်းက မြန်မာနိုင်ငံသည် ပြန်လည်ပြည့်မြဲစွမ်းအင် ပေါကြွယ်ဝသဖြင့် နေစွမ်းအင်၊ လေစွမ်းအင်နှင့် ရေအားလျှပ်စစ်ကို ပိုမိုအသုံးပြုနိုင်ရန် အင်တိုက်အားတိုက် ကြိုးစားလျက်ရှိပါကြောင်း၊ ပြန်ပြည့်မြဲစွမ်းအင်၊ သန့်ရှင်းသည့် လောင်စာများနှင့် နျူကလီးယား စွမ်းအင်တို့က စွမ်းအင်စနစ် တည်ငြိမ်မှုအတွက် အခြေခံအချက်အဖြစ် ပံ့ပိုးကူညီပေးသွားမည်ဖြစ်ကြောင်း၊ မြန်မာနိုင်ငံသည် ပြန်ပြည့်မြဲစွမ်းအင် စီမံကိန်းများ ဖွံ့ဖြိုးတိုးတက်ရေးတွင် အစဉ်တစိုက်ဆောင်ရွက်ခဲ့ပါကြောင်း၊ နိုင်ငံတစ်နိုင်ငံတည်းသည် ဤကြီးမားသော စွမ်းအင်အသွင်ကူးပြောင်းမှုကို ဆောင်ရွက်နိုင်မည် မဟုတ်ပါကြောင်း၊ နိုင်ငံများနှင့် ပူးပေါင်းဆောင်ရွက်ခြင်း၊ စိတ်ကူးများ၊ နည်းပညာများနှင့် အတွေ့အကြုံများကို မျှဝေခြင်းဖြင့် ရည်မှန်းချက်များကို ပိုမိုကောင်းမွန်စွာ အကောင်အထည်ဖော်ဆောင်ရွက်နိုင်မည် ဖြစ်ပါကြောင်း ပြောကြားသည်။

စွမ်းအင်အသွင်ကူးပြောင်းမှု အပြည်ပြည်ဆိုင်ရာဖိုရမ် ၂၀၂၅ ၏ ဖိုရမ်ခွဲ Large Power Grid Security Risk Prevention and Control Technical သို့ဓာတ်အား စနစ် ထိန်းချုပ်မောင်းနှင်မှု ဆိုင်ရာ တာဝန်ရှိအဖွဲ့အစည်းများ၊ တက္ကသိုလ်၊ ကောလိပ်များမှ သုတေသနဆောင်ရွက်သည့် အဖွဲ့အစည်းများ၊ လျှပ်စစ်ဆိုင်ရာမူဝါဒ ချမှတ်သူများ တက်ရောက်ကြကြောင်း သိရသည်။

**သတင်းစဉ်**

# လွိုင်ကော်တက္ကသိုလ်၌ ၂၀၂၅ ပညာသင်နှစ် အဝေးသင်စာမေးပွဲ အေးချမ်းစွာဖြေဆို

**လွိုင်ကော် အောက်တိုဘာ ၂၄**

ပညာရေးဝန်ကြီးဌာန အဆင့်မြင့် ပညာဦးစီးဌာနရှိ တက္ကသိုလ်နှင့် ဒီဂရီကောလိပ်များ၏ ၂၀၂၅ ပညာသင်နှစ် အဝေးသင် သင်တန်းများ၏ စာမေးပွဲကို နိုင်ငံတစ်ဝန်း၌ ယနေ့နံနက်ပိုင်းတွင် စတင်ဖြေဆိုလျက်ရှိရာ လွိုင်ကော်ဘတက္ကသိုလ်တွင် ကျောင်းသား ကျောင်းသူများက ဝိဇ္ဇာအထူးပြု ဘာသာရပ်များဖြစ်သည့် အင်္ဂလိပ်စာ၊ ပထဝီဝင်၊ ဒဿနိကဗေဒ၊ အရှေ့တိုင်း ပညာနှင့် ဥပဒေဘာသာရပ်များကို အေးချမ်းစွာ ဝင်ရောက်ဖြေဆိုလျက်ရှိသည်။

**၃၉၄ ဦး ဖြေဆို**

လွိုင်ကော် တက္ကသိုလ်ကို အောက်တိုဘာ ၁၃ ရက်တွင် ပြန်လည်ဖွင့်လှစ်ခဲ့ရာ ဒုတိယ အသုတ်အနီးကပ်သင်တန်းကာလကို အောက်တိုဘာ ၁၃ ရက်မှ ၂၂ ရက်အထိ သင်ကြားပို့ချပြီး စာမေးပွဲကို အောက်တိုဘာ ၂၄ ရက်မှ ၃၀ ရက်အထိ ကျင်းပမည် ဖြစ်ရာ ကျောင်းသား ကျောင်းသူ ၃၉၄ ဦး ဝင်ရောက်ဖြေဆိုလျက်ရှိကြောင်း သိရသည်။

**ပြည်နယ်(ပြန်/ဆက်)**

# သာစည်မြို့နယ်၌ အွန်လိုင်းစနစ်ဖြင့် လျှပ်စစ်ဓာတ်အားခပေးဆောင်ပုံ ရှင်းလင်း

**သာစည် အောက်တိုဘာ ၂၄**

မန္တလေးတိုင်းဒေသကြီး သာစည်မြို့နယ်အတွင်းရှိ လျှပ်စစ်ဓာတ်အားသုံးစွဲသူများအနေဖြင့် လျှပ်စစ်ဓာတ်အားခများကို လွယ်ကူလျင်မြန်စွာ ပေးဆောင်နိုင်ရေးအတွက် Online Billing ဖြင့် လျှပ်စစ်ဓာတ်အားခ ပေးဆောင်ပုံအဆင့်ဆင့်ကို ယမန်နေ့က မြို့နယ်လျှပ်စစ်မန်နေဂျာရုံး၌ ကျင်းပရာ မြို့နယ်လျှပ်စစ်မန်နေဂျာ ဒေါ်မေသဇင်နှင့် မြို့နယ်လျှပ်စစ်အင်ဂျင်နီယာ ဦးဖြင့်မော်တို့က လျှပ်စစ်ဓာတ်အားသုံးစွဲသူများအား Online စနစ်ဖြင့် ပေးဆောင်ပုံများကို ရှင်းလင်းပြောကြားပြီး ကမ္ဘောဇဘဏ်မှ ဝန်ထမ်းများနှင့် သာစည်မြို့နယ် လျှပ်စစ်မန်နေဂျာရုံးမှ ဝန်ထမ်းများက လျှပ်စစ်ဓာတ်အားခ လာရောက်ပေးဆောင်သည့် ဓာတ်အားသုံးစွဲသူများ အား Kpay ဖြင့် လျှပ်စစ်ဓာတ်အားခ ပေးဆောင်ပုံအဆင့်ဆင့်ကို လက်တွေ့ရှင်းလင်းပြသခဲ့ကြောင်း သိရသည်။

**မြို့နယ်(ပြန်/ဆက်)**

## မလိုအပ်သော မီးများကို ပိတ်ထားခြင်းဖြင့် လျှပ်စစ်ကို ချွေတာပါ

# မြန်မာ့လွှတ်တော်များ၏ ပထမဆုံးချစ်ကြည်ရေးခရီးစဉ်နှင့် ရုရှားဇာဘုရင်တို့၏ဌာနေသို့ တစ်ခေါက်

**မြန်မာကိုယ်စားလှယ်အဖွဲ့များ၏ ရုရှားနိုင်ငံချစ်ကြည်ရေးခရီးစဉ်သတင်းများ၊ ရုရှားနိုင်ငံမှ ကိုယ်စားလှယ်အဖွဲ့များ၏ မြန်မာနိုင်ငံချစ်ကြည်ရေးခရီးစဉ်သတင်းများကို ရုပ်မြင်သံကြားတွင် ကြည့်ရှုရာ နိုင်ငံပိုင်သတင်းစာများတွင် ဖတ်ရှုရရာမှ အားရကျေနပ်ဝမ်းမြောက်မိသည့် အားလျော်စွာ ၂၀၁၁ ခုနှစ်က စာရေးသူတို့ ရုရှားနိုင်ငံသို့ သွားရောက်ခဲ့သည့် ချစ်ကြည်ရေးခရီးစဉ်ကို ပြန်လည်သတိရ လွမ်းဆွတ်မိသွားပါသည်။**

**မောင်သံငြိမ်း**

- **စိန့်ပီတာစဘတ်မြို့သည် ၁၇ ရာစုနှစ်ဝန်းကျင်က ရုရှားနိုင်ငံ ဇာဘုရင်မင်းဆက်က အင်ပါယာနိုင်ငံအဖြစ် ဘုန်းမီးနေလတောက်ပစဉ် တည်ထောင်ခဲ့သော ဇာဘုရင်များနန်းစိုက်ရာမြို့တော်ဖြစ်**
- **ဒေသန္တရဗဟုသုတရရှိစေမည့် ပြတိုက်များ၊ နန်းတော်အဆောက်အအုံများ၊ သမိုင်းဝင်နေရာများကို လေ့လာခွင့်ရရှိခဲ့ပါသည်။ လှုပသောပန်းခြံများ၊ ရေပန်းများ ထိန်းသိမ်းထားရှိမှုနှင့် ပြသထားသည့် ရှေးဟောင်းပစ္စည်းများ ထိန်းသိမ်းထားရှိမှုမှာလည်း အတုယူဖွယ်ဖြစ်**

မြန်မာ့လွှတ်တော်များ၏ ပထမဆုံး ပြည်ပချစ်ကြည်ရေးခရီးစဉ်ကို ရုရှားဖက်ဒရေးရှင်းနိုင်ငံ၏ မြို့တော်မော်စကိုတွင် စတင်ပြီး မော်စကိုပြီးနောက် ဒုတိယအကြိမ်ဆုံး စိန့်ပီတာစဘတ်မြို့သို့ ရောက်ရှိခဲ့ပါသည်။ စိန့်ပီတာစဘတ်မြို့သည် ရုရှားနိုင်ငံ မြောက်ပိုင်း ပင်လယ်ကမ်းခြေအနီးဌာ် တည်ရှိပြီး အလှပဆုံးမြို့ဟု ဆိုနိုင်ပါသည်။ ရုရှားဇာဘုရင်တို့၏ ဌာနေအဖြစ် သမိုင်းအစဉ်အလာကြီးမားသော မြို့ကြီးတစ်မြို့ဖြစ်ပါသည်။

နိုင်ငံတော်ဖွဲ့စည်းပုံအခြေခံဥပဒေ (၂၀၀၈ ခုနှစ်) အရ ပါတီစုံဒီမိုကရေစီစနစ်ဖြင့် ၂၀၁၁ ခုနှစ် ဧနခေါရီလတွင် လွှတ်တော်များပေါ်ပေါက်ခဲ့ရာ ကမ္ဘာ့နိုင်ငံများက ဝမ်းမြောက်ဝမ်းသာ ကြိုဆိုကြပြီး မိတ်ဆွေနိုင်ငံများက ၎င်းတို့၏ လွှတ်တော်များသို့ လာရောက်လေ့လာရန် ဖိတ်ကြားခဲ့ကြရာ ရုရှားဖက်ဒရေးရှင်းနိုင်ငံ အောက်လွှတ်တော် (ဒူးမား – Duma)၏ ဖိတ်ကြားချက်မှာ ပထမဆုံးဖိတ်ကြားချက် ဖြစ်ပါသည်။

### ခရီးစဉ်ရည်ရွယ်ချက်

မြန်မာနိုင်ငံအနေဖြင့် ရှိရင်းစွဲ နှစ်နိုင်ငံ ချစ်ကြည်ရေးကို ပိုမိုတိုးတက်စေရန် ရည်ရွယ်ချက်ဖြင့် မြန်မာ့လွှတ်တော်ကိုယ်စားလှယ်အဖွဲ့၏ ပထမဆုံး ပြည်ပချစ်ကြည်ရေးခရီးစဉ်အဖြစ် ရုရှားဖက်ဒရေးရှင်းနိုင်ငံသို့ သွားရောက်ခဲ့ခြင်း ဖြစ်ပါသည်။ ခရီးစဉ်၏ အဓိကရည်ရွယ်ချက်မှာ ရုရှား(ဒူးမား)အောက်လွှတ်တော်၊ ရုရှားအထက်လွှတ်တော် (ဖက်ဒရေးရှင်းကောင်စီ)နှင့် စိန့်ပီတာစဘတ် လွှတ်တော်အပါအဝင် လွှတ်တော်များဖွဲ့စည်းမှု၊ တာဝန်၊ လုပ်ပိုင်ခွင့်များ၊ အခွင့်အရေးများလေ့လာရန်နှင့် ရုရှားကုန်သည်ကြီးများအသင်း (Chamber of commerce ) အပါအဝင် စီးပွားရေးလုပ်ငန်းရှင်အချို့နှင့်တွေ့ဆုံဆွေးနွေးပြီး နှစ်နိုင်ငံစီးပွားရေးပူးပေါင်းဆောင်ရွက်နိုင်ရေး ဆွေးနွေးရန်ဖြစ်ပါသည်။

၂၀၁၁ ခုနှစ် ဧနခေါရီလတွင် ပထမအကြိမ် လွှတ်တော် ပထမအစည်းအဝေးများကျင်းပပြီး ရွေးချယ်တင်မြှောက်တာဝန်ပေးအပ်ခြင်း၊ ဖွဲ့စည်းခြင်းကိစ္စများကို ဆောင်ရွက်ခဲ့ပါသည်။ ပထမအစည်းအဝေးကို ၂၀၁၁ ခုနှစ် ဧနခေါရီလ ၃၁ ရက်နေ့မှ မတ်လကုန်အထိ ကျင်းပသဖြင့် ပထမဆုံး ဖိတ်ကြားသည့် ရုရှားဖက်ဒရေးရှင်း အောက်လွှတ်တော် (ဒူးမားလွှတ်တော်)၏ ချစ်ကြည်ရေးခရီးစဉ်ကို လတ်တလော မသွားနိုင်သေးဘဲ ပထမအကြိမ် လွှတ်တော်အစည်းအဝေးများအပြီး ဒုတိယအစည်းအဝေးများ မကျင်းပမီ ခေတ္တရပ်နားချိန်ကာလမှသာ သွားလာရန် စီစဉ်ခဲ့ကြပါသည်။

### ကြားဖြတ်လုပ်ငန်း

ပထမအကြိမ် လွှတ်တော်အစည်းအဝေး ကျင်းပနေချိန် ၂၀၁၁ ခုနှစ် မတ်လအတွင်းက အာဆီယံလွှတ်တော်တိုင်း မပါမဖြစ်ပါဝင်ရန် ဆုံးဖြတ်ထားသော (AIPA) ခေါ် (အာဆီယံ ပါလီမန်များဆိုင်ရာညီလာခံ)သို့ အဖွဲ့ဝင်အဖြစ် ပါဝင်ရေး အဆိုပြုရန်ကိစ္စ ပေါ်ပေါက်လာပါသည်။ ဧပြီလ ၃ ရက်နေ့တွင် ကမ္ဘောဒီးယားနိုင်ငံ ဖနွမ်းပင်မြို့၌ ကျင်းပသည့် အကြိုအစည်းအဝေးနှင့် ဆွေးနွေးပွဲသို့ ကိုယ်စားလှယ်အဖွဲ့တက်ရောက်ရန် ဖိတ်ကြားလာပါသည်။ အရေးပေါ်အစည်းအဝေးဖြစ်၍ အမျိုးသား လွှတ်တော် ဒုတိယဥက္ကဋ္ဌ၊ စာရေးသူနှင့် အခြားလွှတ်တော်ကိုယ်စားလှယ်တစ်ဦး ပေါင်းသုံးဦးတို့ ကမ္ဘောဒီးယားနိုင်ငံသို့ သွားရောက်ခဲ့ကြပါသည်။

AIPA အဖွဲ့ဝင်ဖြစ်ရေး အချိန်မီ အဆိုပြုနိုင်ခဲ့သဖြင့် ၂၀၁၁ ခုနှစ် စက်တင်ဘာလတွင် အဖွဲ့ဝင်အဖြစ် အခမ်းအနားဖြင့် လက်ခံခဲ့ပါသည်။

### ချစ်ကြည်ရေးခရီးစဉ် စဖြို

မြန်မာလွှတ်တော်များ၏ ပထမဆုံးပြည်ပချစ်ကြည်ရေးခရီးစဉ်ကို ၂၀၁၁ ခုနှစ် ဇွန်လ ၂၅ ရက်နေ့တွင် ရုရှားဖက်ဒရေးရှင်းနိုင်ငံ မော်စကိုမြို့သို့ သွားရောက်ရန်စီစဉ်ခဲ့ရာ ရုရှားနိုင်ငံ၏ ဖိတ်ကြားချက်မှာ အောက်လွှတ်တော်(ဒူးမား)ဥက္ကဋ္ဌက မြန်မာနိုင်ငံ(အောက်လွှတ်တော်) ပြည်သူ့လွှတ်တော် ဥက္ကဋ္ဌထံ လိပ်မူဖိတ်ကြားခြင်းဖြစ်၍ ပြည်သူ့လွှတ်တော်ဥက္ကဋ္ဌက ချစ်ကြည်ရေးကိုယ်စားလှယ်အဖွဲ့ကို ဦးဆောင်သွားရောက်ခဲ့ကြခြင်း ဖြစ်ပါသည်။

မြန်မာလွှတ်တော်များ၏ ချစ်ကြည်ရေးကိုယ်စားလှယ်အဖွဲ့တွင် လွှတ်တော်နှစ်ရပ်မှ လွှတ်တော်ကိုယ်စားလှယ် ၁၀ ဦးနှင့် အထောက်အကူပြု အရာထမ်း ခုနှစ်ဦး ပေါင်း ၁၇ ဦးပါဝင်ပါသည်။

ခရီးစဉ်တွင် မော်စကိုမြို့သို့ပထမသွားရောက်ပြီး အိမ်ရှင်(ဒူးမား) အောက်လွှတ်တော်ဥက္ကဋ္ဌနှင့် တွေ့ဆုံဆွေးနွေးခြင်းမှစ၍ မော်စကိုမြို့ရှိ ရင်ပြင်နီနှင့် အခြားလေ့လာဖွယ်ရာများကို လေ့လာခဲ့ပါသည်။ မော်စကိုမြို့ခရီးစဉ်အပြီးတွင် စိန့်ပီတာစဘတ်မြို့သို့ သွားရန်ဖြစ်ပါသည်။

ပထမသုံးရက်တွင် ကျွန်တော်တို့အဖွဲ့သည် မော်စကိုမြို့၌နေထိုင်၍ အိမ်ရှင်(ဒူးမား) အောက်လွှတ်တော် အစီအစဉ်အရ ဆွေးနွေးလေ့လာခဲ့ပြီး စတုတ္ထနေ့ ၂၀၁၁ ခုနှစ် ဇွန်လ ၂၉ ရက်နေ့တွင် စိန့်ပီတာစဘတ်မြို့သို့ သွားရောက်ခဲ့ပါသည်။

### စိန့်ပီတာစဘတ်မြို့သို့ သွားရောက်လေ့လာခြင်း

#### ပီတာသည်ဂရိတ် (၁) ဇာရာဓ်ကြီး

မြန်မာ့လွှတ်တော် ကိုယ်စားလှယ်အဖွဲ့သည် ၂၀၁၁ ခုနှစ် ဇွန်လ ၂၉ ရက်နေ့တွင် စိန့်ပီတာစဘတ်မြို့သို့ လေကြောင်းခရီးဖြင့် သွားရောက်ခဲ့ပါသည်။ စိန့်ပီတာစဘတ်မြို့သည် ၁၇ ရာစုနှစ်ဝန်းကျင်၌ ရုရှားနိုင်ငံ ဇာဘုရင်မင်းဆက်က အင်ပါယာနိုင်ငံအဖြစ် ဘုန်းမီးနေလ တောက်ပစဉ် တည်ထောင်ခဲ့သော ဇာဘုရင်များနန်းစိုက်ရာမြို့တော်ဖြစ်ပါသည်။

သမိုင်းကြောင်းအရ ပထမမြောက် ပီတာဘုရင် (ပီတာသည်ဂရိတ်) (Peter the Great) ဘုရင်ကြီးက ၁၇၁၂ ခုနှစ်တွင် တည်ဆောက်ခဲ့ပြီး သက်တမ်းနှစ်ပေါင်း ၂၀၀ ကျော် မင်းနေပြည်တော် မြို့တော်အဖြစ်တည်ရှိခဲ့သည့် မြို့ကြီးဖြစ်ပါသည်။ ဘောလ်တစ်ပင်လယ်ထွက်ပေါက်မြို့တော်ကြီးကို သာယာလှပသော ဥယျာဉ်များ၊ ပန်းခြံကြီးများ အကွက်အကွင်း လှပစွာတည်ဆောက်ထားပြီး ဥယျာဉ်၊ ပန်းခြံများအလယ်၌ ကြီးမားခမ်းနားသော နန်းတော်အဆောင်များ၊ ပြတိုက်အဆောက်အအုံများ အစီအရီ တည်ရှိပါသည်။

နှစ်ထပ်သုံးထပ် အဆောက်အအုံများမှ ရွှေရောင်ပန်းကနုတ် ဗိသုကာလက်ရာများဖြင့် အံ့မခန်းလေ့လာဖွယ်ရာ များပြားစွာ တည်ရှိသော မြို့ကြီးဖြစ်ပါသည်။ မြို့တော်ဧရိယာအတွင်း တူးဖြောင်းများဖြင့် ပင်လယ်ထွက်ပေါက်ကို ဦးတည်လျက်ရှိပါသည်။

စိန့်ပီတာစဘတ်မြို့သည် ရုရှားနိုင်ငံသမိုင်းတွင် အထင်ကရအရေးကြီးသည့် ကဏ္ဍ၌ ပါဝင်ခဲ့ပါသည်။ ရုရှားနိုင်ငံ မော်စကိုမြို့ကို ရုရှားမင်းသားတစ်ပါးက ၁၁၄၇ ခုနှစ်တွင် တည်ထောင်ခဲ့ပါသည်။ အာရှတိုက်၏ မြေဧရိယာ တစ်စိတ်တစ်ပိုင်း ပါဝင်သည့် ကျယ်ပြန့်လှသောနိုင်ငံကြီးတွင် ကြီးစိုးအုပ်ချုပ်ခဲ့သူများအနက် (၁၂)ရာစုနှစ်များမှစ၍ အင်အားကြီးမား လွှမ်းမိုးခဲ့သူများမှာ ဇာမင်းဆက် ဘုရင်များ ဖြစ်ပါသည်။

အဆိုပါ ဇာဘုရင်များအနက် ပြည်ပနိုင်ငံဖြစ်သည့် မြောက်ပိုင်းဆွီဒင်နိုင်ငံများ၊ အနောက်ပိုင်း ပိုလန်နိုင်ငံများ၊ အနောက်တောင်ပိုင်း တူရကီနိုင်ငံများအထိ နယ်မြေချဲ့ထွင်ခဲ့သော ပထမမြောက် ပီတာဘုရင်မှာ ရုရှားအင်ပါယာကို အကျယ်ပြန့်ဆုံးချဲ့ထွင်နိုင်သည့် ဇာရာဓ် ဘုရင်တစ်ပါးဖြစ်ပါသည်။ ခရစ်နှစ် ၁၆၇၂ ခုနှစ်တွင် မွေးဖွားကာ အရွယ်ရောက်ပြီး အစ်မဝမ်းကွဲနှင့် အစ်ကိုဝမ်းကွဲတို့နှင့်အတူ လက်တွဲအုပ်ချုပ်ခဲ့ကာ အသက် ၁၇ နှစ်အရွယ်တွင် တစ်ဦးတည်း ဦးဆောင်အုပ်ချုပ်ခဲ့ကြောင်း သိရသည်။ အစ်မ၊ အစ်ကိုများထက် စွမ်းဆောင်ရည်မြင့်မား၊ ဉာဏ်ပညာ ထက်မြက်သူဖြစ်သဖြင့် အများက လက်ခံကြပြီး ကမ္ဘာ့နိုင်ငံများအလယ် ခေတ်မီ ရုရှားနိုင်ငံကို တည်ထောင်ပေးခဲ့သူလည်း ဖြစ်ပါသည်။

ရုရှားကြည်းတပ်ကို ခေတ်မီအောင် ပြောင်းလဲဖွဲ့စည်းခဲ့ပြီး ပထမဆုံးရေတပ်ကို တည်ထောင်ခဲ့သူ၊ စက်မှုလက်မှုနှင့် ကုန်သွယ်ရေးကဏ္ဍ တိုးမြှင့်ပေးခဲ့သူဖြစ်ပါသည်။ စိန့်ပီတာစဘတ်မြို့ကို တည်ထောင်၍ မင်းနေပြည်တော်အဖြစ် အုပ်စိုးခဲ့ပြီး အသက် ၅၂ နှစ်အရွယ်တွင် ကွယ်လွန်ခဲ့ကြောင်း သိရှိရပါသည်။

#### St. Petersburg . Legislative Assembly

မြန်မာ့လွှတ်တော်ကိုယ်စားလှယ်အဖွဲ့သည် ၂၀၁၁ ခုနှစ် ဇွန်လ ၃၀ ရက်နေ့တွင် စိန့်ပီတာစဘတ်မြို့ရှိ ဥပဒေပြု လွှတ်တော်အဆောက်အအုံ (St. Petersburg Legislative Assembly)သို့ သွားရောက်ပြီး ဥက္ကဋ္ဌ ဦးဆောင်သည့်အဖွဲ့နှင့် တွေ့ဆုံဆွေးနွေးခဲ့ပါသည်။ ထိုသို့တွေ့ဆုံရာတွင် စိန့်ပီတာစဘတ်ဥက္ကဋ္ဌက မြန်မာကိုယ်စားလှယ်အဖွဲ့ကို လှိုက်လှဲစွာကြိုဆိုပါကြောင်း နွေတ်ခွန်းဆက်စကားပြောကြားပြီး ရင်းရင်းနှီးနှီးဆက်လက်ဆွေးနွေးကြရာ၌ စိန့်ပီတာစဘတ် ဥပဒေပြု လွှတ်တော်ဥက္ကဋ္ဌက ၎င်းတို့လွှတ်တော်တွင် တစ်နည်းအားဖြင့် မြန်မာနိုင်ငံ၏ တိုင်းဒေသကြီး၊ ပြည်နယ်လွှတ်တော်ကဲ့သို့ဖြစ်ကြောင်း၊ လုပ်ငန်းတာဝန် ကွာခြားမှုရှိကြောင်း၊ ရုရှားဖက်ဒရေးရှင်းနိုင်ငံ (Federal Subject of Russia) ဒေသကြီး ၈၃ ခုအနက် Federal Cities ဟု သတ်မှတ်ထားသော ဒေသကြီး နှစ်ခုရှိကြောင်း၊ Federal Cities ဒေသကြီးတစ်ခုမှာ မော်စကိုဖြစ်ပြီး ကျန်တစ်ခုမှာ စိန့်ပီတာစဘတ်ဖြစ်ကြောင်း။

စိန့်ပီတာစဘတ် ဥပဒေပြုကောင်စီတွင် ကိုယ်စားလှယ် ၅၀ ပါရှိကြောင်း၊ မြို့နယ် ၁၈ ခုအား မဲဆန္ဒနယ် ၅၀ ခွဲခြားထားခြင်း ဖြစ်ပါကြောင်း၊ စိန့်ပီတာစဘတ်မြို့တွင် လူဦးရေ လေးသန်းခွဲမျှရှိရာ ပျမ်းမျှအားဖြင့် ကိုယ်စားလှယ်တစ်ဦးစီ၏ ဒေသတွင် မဲပေးခွင့်ရှိ မဲဆန္ဒရှင် ခုနစ်သောင်းခန့်ရှိကြောင်း၊ မဲဆန္ဒရှင်များက ၎င်းတို့၏ ကိုယ်စားလှယ်များကို လွှတ်လွတ်လပ်လပ် တွေ့ဆုံခွင့်ရှိကြောင်း၊ ရုံးခန်းများ၏ ကုန်ကျစရိတ်များကို သက်ဆိုင်ရာမြို့များက ဆောင်ရွက်ပေးကြောင်း၊ မိမိတို့ စိန့်ပီတာစဘတ် ဥပဒေပြုလွှတ်တော်မှ ကိုယ်စားလှယ်နှစ်ဦးသည် အထက်လွှတ်တော် (Federal Council) သို့ တက်ရောက်ခွင့်ရှိကြောင်း ရှင်းလင်းပြောကြားပါသည်။

စိန့်ပီတာစဘတ် လွှတ်တော်ဥက္ကဋ္ဌနှင့် ဆွေးနွေးသည့် အခြားကိစ္စမှာ စိန့်ပီတာစဘတ်မြို့သည် အကွက်အကွင်းကျ သာယာလှပမှုကြောင့် နှစ်စဉ်ခရီးသွားငါးသန်းခန့် လာရောက်လေ့ရှိကြောင်း၊ စိန့်ပီတာစဘတ်မြို့သည် နိုင်ငံတကာရှိ “အခြားမြို့ကြီးများနှင့် ညီအစ်ကိုမြို့တော် (Brother City) အဖြစ်သတ်မှတ်ထားရှိ ဆောင်ရွက်လျက်ရှိကြောင်း၊ ဥပမာအားဖြင့် တရုတ်ပြည်မှ ရှန်ဟိုင်းမြို့၊ ဂျာမနီမှ ဟန်းဘတ်မြို့တို့ဖြစ်ကြောင်း၊ မြန်မာနိုင်ငံ၏ စီးပွားရေးမြို့တော်ဖြစ်သည့် ရန်ကုန်မြို့နှင့်လည်း ညီအစ်ကိုမြို့တော်အဖြစ် သတ်မှတ်ဆောင်ရွက်သွားလိုကြောင်း ပြောကြားပါသည်။ မြန်မာကိုယ်စားလှယ်အဖွဲ့ခေါင်းဆောင်ကလည်း စိန့်ပီတာစဘတ်မြို့သည်

*စာမျက်နှာ ၇ သို့*

# ၂၀၂၅ ခုနှစ်၊ ပါတီစုံဒီမိုကရေစီ အထွေထွေရွေးကောက်ပွဲ

## လွှတ်တော်အသီးသီးအတွက် ပါတီစုံဒီမိုကရေစီ အထွေထွေရွေးကောက်ပွဲ အပိုင်း(၁)ကို ၂၀၂၅ ခုနှစ် ဒီဇင်ဘာလ ၂၈ ရက်တွင် စတင်ကျင်းပမည်

**ရွေးကောက်ပွဲကျင်းပရန် ၆၄ ရက် သာ လိုတော့သည်။**

## အမြဲတမ်းနေရပ်သို့ ပြန်လည်၍ မဲပေးလိုခြင်းမရှိပါက ရောက်ရှိနေရာတွင် မဲပေးနိုင်ရေး မဲစာရင်းထည့်သွင်းရန် ဆောင်ရွက်ရမည့်နည်းလမ်း

❖ အနည်းဆုံးရက်ပေါင်း (၁၈၀) ထက်မနည်း မဲစာရင်းပါရှိသည့် သက်ဆိုင်ရာ မြို့နယ်ပြင်ပသို့ ရောက်ရှိနေပြီး မိမိ၏ အမြဲတမ်းနေရပ်သို့ ပြန်လည်၍ မဲပေးလိုခြင်းမရှိပါက မိမိရောက်ရှိနေသော မဲဆန္ဒနယ်တွင် ဝင်ရောက်ယှဉ်ပြိုင်သော လွှတ်တော်ကိုယ်စားလှယ်လောင်းများကို ဆန္ဒမဲပေးပိုင်ခွင့်ရရှိရေးအတွက် မိမိအမည်ကို မဲစာရင်းတွင် ထည့်သွင်းပေးရန် တောင်းဆိုလွှာ ပုံစံ (၃-က) ဖြင့် ရွေးကောက်ပွဲကျင်းပမည့်နေ့မတိုင်မီ ရက်ပေါင်း ၆၀ ထက် နောက်မကျစေဘဲ သက်ဆိုင်ရာ ရပ်/ကျေးကော်မရှင်အဖွဲ့ခွဲ မှတစ်ဆင့် မြို့နယ်ကော်မရှင်အဖွဲ့ခွဲသို့ တင်ပြ လျှောက်ထားရန်။

*စာမျက်နှာ ၆ မှ*

အလွန်လုပသောမြို့ဖြစ်ပြီး စီးပွားရေးအရ အလွန်တိုးတက်၍ အချက်အချာကျသော မြို့တစ်မြို့ဖြစ်သည်ကို အထူးသတိပြုမိပါသဖြင့် အဆွေတော်အဆိုပြုသည့်အတိုင်း ညီအစ်ကိုမြို့တော်ဖြစ်ရေး မိမိအနေဖြင့် ထောက်ခံသွားမည်ဖြစ်ကြောင်း ပြောကြားခဲ့ပါသည်။ ထို့နောက် ကျွန်တော်တို့အဖွဲ့သည် အိမ်ရှင်ဥက္ကဋ္ဌနှင့်အတူ ဥပဒေပြုလွှတ်တော်ခန်းမအတွင်း လှည့်လည်ကြည့်ရှု လေ့လာခဲ့ကြပါသည်။

### ခရီးသွားလုပ်ငန်း

အိမ်ရှင်ဥက္ကဋ္ဌနှင့် ဆွေးနွေးရာ ရှုရှားလူမျိုး ၁၂ ရာခိုင်နှုန်းခန့်မှာ နှစ်စဉ်ခရီးသွားလေ့ရှိပြီး ရှုရှားဆောင်းရာသီကာလတွင် ပူနွေးသော ပင်လယ်ကမ်းခြေများသို့ သွားရောက်အနားယူလေ့ရှိရာ မြန်မာပင်လယ်ကမ်းခြေများမှာ နာမည်ကြီး၍ ခရီးသွားလုပ်ငန်း တိုးချဲ့နိုင်ကြောင်း ဆွေးနွေးပြီး လေယာဉ်တိုက်ရိုက်ပျံသန်းရေးပါ ဆွေးနွေးကြပါသည်။ (ယခုအခါ MAI က ရာသီအလိုက် ရုရှားနှင့် လေယာဉ်ပျံသန်းမှုရှိနေဖြိုဟု ကြားသိရပါသည်။)

မြန်မာလွှတ်တော်ကိုယ်စားလှယ်အဖွဲ့သည် လေ့လာရေးခရီးစဉ်၏ အဓိက လုပ်ငန်းဖြစ်သော လွှတ်တော်အဆင့်ဆင့် ဖွဲ့စည်းမှုလုပ်ငန်းများကို ရာသမျှအချိန်အတွင်း မေးမြန်းလေ့လာခဲ့ရာ ရုရှားနိုင်ငံတွင် ထိုစဉ် (၂၀၁၁ ခုနှစ်က) လွှတ်တော်သက်တမ်း ၁၀၅ နှစ်ကျော် ကြာမြင့်ခဲ့ပြီးဖြစ်ပြီး လက်ရှိစနစ်မှာ ၁၉၉၃ ခုနှစ်မှ စတင်ကျင့်သုံးခဲ့ကြောင်း၊ နောင်ပိုင်း ဧာဘုရင်များလက်ထက်က လွှတ်တော်ရွေးချယ်တင်ပြောက်ပွဲများ စတင်ကျင်းပလာကြောင်း၊ နောင်ပိုင်းဧာဘုရင်များမှာ စိမ်အုပ်ချုပ်မှုညံ့ဖျင်းကြသဖြင့် ဆန္ဒပြပွဲအဓိကရုဏ်းများ ဖြစ်ပွားခဲ့ပြီး နောက်ဆုံး ၁၉၁၇ ခုနှစ် အောက်တိုဘာ တော်လှန်ရေးအထိ ဦးတည်ခဲ့ကာ လီနင်ဦးဆောင်သည့် ဘော်ရှီဗစ်များ အောင်ပွဲရသဖြင့် ကမ္ဘာပေါ်တွင် ပထမဆုံးကွန်မြူနစ်နိုင်ငံ ပေါ်ပေါက်ခဲ့ကြောင်း လေ့လာသိရှိရပါသည်။

### ပိတရိုဂရက်ဟုလည်း ခေါ်တွင်ခဲ့

ကမ္ဘာတွင် ပထမဆုံးကွန်မြူနစ်နိုင်ငံ ပေါ်ပေါက်စေခဲ့သည့် (၁၉၁၇ ခုနှစ် အောက်တိုဘာလ) တော်လှန်ရေးကို စိန့်ပီတာစာတပ် မင်းနေပြည်တော်ရှိ စစ်သင်္ဘောကြီး အောရိုးရာ (Battle Ship Aurora) (ယခုပြတိုက်အဖြစ်ထားရှိ)မှ အမြောက်ဖြင့် ဧာဘုရင်များ၏ ဆောင်းရာသီနန်းတော်ကို ပစ်ခတ်အချက်ပေးခြင်းဖြင့် တော်လှန်ရေး စခဲ့သည်ဟု ဆိုပါသည်။ ထိုအချိန်တွင် နောင်ပိုင်းဧာဘုရင်များက စိန့်ပီတာစာတပ်မြို့ကို ပိတရိုဂရက်ဟု အမည်ပြောင်းထားသည်ဆိုပါသည်။ စိန့်ပီတာစာတပ်မြို့သည် တော်လှန်ရေးအပြီး လီနင်ဂရက်ဟု အမည်သစ်ရခဲ့ပြီးနောက်ပိုင်း စတာလင်ဂရက်အဖြစ်လည်းကောင်း ခေါ်ဆိုခဲ့ကြောင်း၊ မြို့တော်ကို မော်စကိုသို့ ပြောင်းရွှေ့ခဲ့ကြောင်း၊ ခေတ်သစ်ရုရှားနိုင်ငံတွင် မူလအမည်ဖြစ်သော စိန့်ပီတာစာတပ်(အမည်) ပြန်လည်ရရှိခဲ့ကြောင်း စိတ်ဝင်စားဖွယ်ရာ လေ့လာတွေ့ရှိရပါသည်။

မြန်မာလွှတ်တော် ကိုယ်စားလှယ်အဖွဲ့၏ လေ့လာရေးခရီးစဉ်တွင် ဒူးမားအောက်လွှတ်တော်၊ ဖက်ဒရယ်ကောင်စီ အထက်လွှတ်တော်နှင့် ပြည်နယ်အဆင့်ဖြစ်သော စိန့်ပီတာစာတက် (ဖက်ဒရယ်မြို့တော်) လွှတ်တော်များကို လေ့လာခွင့်၊ ဆွေးနွေးခွင့်များရရှိပြီး မော်စကိုမြို့နှင့် စိန့်ပီတာစာတပ်မြို့တို့ရှိ ကုန်သည်ကြီးများ၊ စက်မှုလုပ်ငန်းရှင်များနှင့်လည်း နှစ်နိုင်ငံစီးပွားကုန်သွယ်ဆိုင်ရာ အလားအလာများကို ပွင့်ပွင့်လင်းလင်း ဆွေးနွေးခွင့်ရရှိခဲ့ပါသည်။ ချစ်ကြည်ရေးခရီးစဉ်၏ ရည်ရွယ်ချက်များ အောင်မြင်သည်ဟု ဆိုရပါမည်။

တစ်ချိန်တည်းတွင် ဒေသန္တရဗဟုသုတ ရရှိစေမည့် ပြတိုက်များ၊ နန်းတော်အဆောက်အအုံများ၊ သမိုင်းဝင်နေရာများကို လေ့လာခွင့်ရရှိခဲ့ပါသည်။ လုပသောပန်းခြံများ၊ ရေပန်းများ ထိန်းသိမ်းထားရှိမှုနှင့် ပြသထားသည့် ရှေးဟောင်းပစ္စည်းများ ထိန်းသိမ်းထားရှိမှုမှာလည်း အတုယူဖွယ်ဖြစ်ပါသည်။

### မော်စကိုမြို့နှင့် စိန့်ပီတာစာတပ်မြို့ရှိ ပြတိုက်များ၊ သမိုင်းဝင်အဆောက်အအုံများ သွားရောက်လေ့လာခြင်း

၂၀၁၁ ခုနှစ် ဇွန်လ ၂၈ ရက်တွင် မော်စကို Kremlin ရင်ပြင်နီ Historil Cultura Museum, Diamond Fund, Armory Chamber တို့ကို သွားရောက်လေ့လာရာ ဧာဘုရင်များနှင့် ဆက်စပ်နေသဖြင့် (၁၆/၁၇)ရာစု ဧာဘုရင်များလက်ထက်နှင့် Peter the Great ညီအစ်ကိုများ အသုံးပြုခဲ့သည့် ပလွင်၊ (၁၃)ရာစုမှ (၁၈)ရာစုနှစ်များအတွင်း အသုံးပြုခဲ့သော ရွှေနှင့် စိန်အလုံး ၂၅၀၀ ကျော်ပါ ဥရောပသရဖူများ၊ ဧာဘုရင်လက်ထက်အသုံးပစ္စည်းများ၊ ကာရက် ၃၂၀ သဘာဝစိန်ရိုင်း ခြောက်ကီလိုရှိ အမဲရောင်စိန်၊ ပတ္တမြား၊ မြ၊ ပယင်း၊ သလင်းအုပ်စုများ၊ ၁၉ ရာစုနှစ် အလယ်ပိုင်းတွင် အုပ်ချုပ်ခဲ့သည့် ဘုရင်မသားစု အသုံးအဆောင် လက်ဝတ်ရတနာများ၊ ပလက်တီနမ်ဖြင့် ပြုလုပ်ထားသောဒဂါးများ၊ ရွှေရိုင်းတုံးများ စသည်ဖြင့် စနစ်တကျလုံခြုံစွာ ပြသထားသည်ကို လေ့လာတွေ့ရှိရပါသည်။ ထို့အပြင် ကရင်မလင် ရင်ပြင်နီတွင် ရေးခေတ်သုံး အမြောက်ကြီးအား သမိုင်းဝင်ပစ္စည်းအဖြစ် ပြသထားသည်ကို တွေ့ရှိခဲ့ပါသည်။

၂၀၁၁ ခုနှစ် ဇွန်လ ၂၉ ရက်နေ့တွင် စိန့်ပီတာစာတပ်မြို့ပတ်ဝန်းကျင်ရှိ Hermitage Museum, Patropaulovsle fortness, Issakieusk cathedral သို့လည်းကောင်း၊ ၃၀ ရက်နေ့တွင် Petergov Museum နှင့် ဇူလိုင်လ ၁ ရက်နေ့တွင် State Museum Park Czar village သို့ သွားရောက်လေ့လာခဲ့ပါသည်။ အဆိုပါပြတိုက်များတွင် အသုံးအဆောင်များနှင့် ဧရာသီ၊ ဆောင်းရာသီ နေထိုင်နိုင်ရန်ဆောက်လုပ်ထားသည့် အဆောက်အအုံများ၊ နံရံဆေးရေးပန်းချီကားများ၊ အမြင့်တွင်ရှိသည့် ရေကို ပိုက်ဖြင့်သွယ်တန်းပြီး ရေပန်း (Water fountain) များ လုပစွာ ပြုလုပ်ထားပုံများကို ပြသထားပါသည်။

ရွှေထွက်သောနိုင်ငံဖြစ်သဖြင့် ရွှေရောင်ကို နေရာတိုင်းလို တောက်ပစွာတွေ့ရှိရပါသည်။ ယခုတိုင်လည်း အရောင်မပျက် လုပစွာ ထိန်းသိမ်းထားရှိကြောင်း လေ့လာသိရှိရပါသည်။ ဖော်ပြပါနန်းတော်များ၊ အဆောက်အအုံများ၊ ဥယျာဉ်ပန်းခြံများသို့ ကမ္ဘာလှည့်ခရီးသည်များ လာရောက်လေ့လာလျက်ရှိကြောင်း တွေ့ရှိခဲ့ရပါသည်။ တစ်နှစ်လျှင် ဧည့်သည် ငါးသန်းခန့် လာရောက်ခဲ့ကြကြောင်း၊ မြစ်များ၊ တူးမြောင်းများကို အသုံးပြုပြီး မြို့၏ အလှအပကို ခံစားနိုင်ရန် ဆောင်ရွက်ထားမှုမှ ဝင်ငွေများစွာရရှိကြောင်း သိရှိရပါသည်။

ပြတိုက်များ ထိန်းသိမ်းပြသထားခြင်းဖြင့် တစ်ချိန်က ဘုန်းမီးနေလ တောက်ပခဲ့သော ရုရှားဧကရာဇ် ဘုရင်များစွာ၏ စွမ်းဆောင်ခဲ့မှုကို လေ့လာနိုင်ပြီး နောင်းခေတ် လူငယ်များအနေဖြင့် အားကျဂုဏ်ယူစိတ်နှင့် အမျိုးဂုဏ်ဓာတိဂုဏ်ရှင်သန်ထက်မြက်မှုကို အထောက်အပံ့ပြုနိုင်မည်ဟု သုံးသပ်မိပါသည်။

စိန့်ပီတာစာတပ်မြို့တွင်ရှိစဉ် ရုရှားကုန်သည်ကြီးများနှင့် စီးပွားရေးလုပ်ငန်းရှင်များအသင်းသို့ သွားရောက်၍ ရေထွက်ကုန်ပစ္စည်းများအကြောင်းနှင့် သတ္တုတူးဖော် သန့်စင်ရေးကိစ္စများ ဆွေးနွေးခဲ့ပါသည်။ ရုရှားနိုင်ငံအနေဖြင့် ပုဗ္ဗနိ်ကဲ့သို့ ရေထွက်ပစ္စည်းများကို ဗီယက်နမ်နိုင်ငံမှ အမြောက်အမြားတင်သွင်းနေကြောင်း၊ အိန္ဒိယနှင့် ပါကစ္စတန်မှလည်း တင်သွင်းနေကြောင်း သိရှိရသဖြင့် မြန်မာနိုင်ငံမှလည်း တင်ပို့နိုင်ကြောင်း၊ မြန်မာနိုင်ငံ၏ အထည်ချုပ်လုပ်ငန်းကို ဥရောပနှင့် ဂျပန်နိုင်ငံတို့ကပါ လက်ခံအလုပ်အပ်လျက်ရှိကြောင်း၊ ရုရှားဈေးကွက်ကိုလည်း ရယူလိုကြောင်း ဆွေးနွေးခဲ့ပါသည်။

ကိုယ်စားလှယ်အဖွဲ့ဝင်တစ်ဦးက ရွှေတူးဖော်မှု ပြန်လည်အကောင်အထည်ဖော်မှု အပါအဝင် ကျောက်စိမ်းတူးဖော်မှု၊ သတ္တုတူးဖော်မှု၊ စက်ရုံလုပ်ငန်း၊ ဟိုတယ်နှင့်ခရီးသွားလာရေး လုပ်ငန်းများကိုလည်းကောင်း၊ အခြားအဖွဲ့ဝင်တစ်ဦးက ရေနံစိမ်းဝယ်ယူရေးကိစ္စကိုလည်းကောင်း ဆွေးနွေးခဲ့ရာ ရုရှားစီးပွားရေးလုပ်ငန်းရှင်များက များစွာ စိတ်ဝင်စားကြပါသည်။ လိုအပ်သော စက်ကိရိယာ ပစ္စည်းများကို စျေးနှုန်းသက်သာစွာ ရောင်းချပေးနိုင်ကြောင်းကိုလည်း ပွင့်လင်းစွာ ဆွေးနွေးကြပါသည်။

### စိန့်ပီတာစာတပ်မှ နေမဝင်သောည

ကျွန်တော်တို့အဖွဲ့ တစ်ခါမျှ မကြုံဖူးသည့် အတွေ့အကြုံသစ်တစ်ခုမှာ တစ်ညလုံးနေမဝင်သော (White Night) အဖြူရောင်လွှမ်းသည့် ညချမ်းကို ကြုံတွေ့ရခြင်း ဖြစ်ပါသည်။ အိပ်ချိန်ရောက်၍ အိပ်ရာဝင်ရသော်လည်း အပြင်မှာ နေရောင်လုံးဝ မပျောက်ပါ၊ တစ်ညလုံး နေရောင်မပျောက်ပါ။ အိပ်ရာမဝင်ချင်သေးသူများ တစ်ညလုံး အကဲပိုနိုင်ပါသည်။ မြောက်ဝင်ရိုးစွန်းနှင့်နီးသည့် စိန့်ပီတာစာတပ်ကဲ့သို့ မြို့မျိုးတွင် ကြုံတွေ့ရခြင်း ဖြစ်ပါသည်။ သာယာလှပသော စိန့်ပီတာစာတပ်မြို့မှ ၂၀၁၁ ခုနှစ် ဇူလိုင်လ ၁ ရက်နေ့ နံနက်ပိုင်းတွင် မော်စကိုမြို့သို့ ပြန်လည်ထွက်ခွာခဲ့ပြီး ညနေပိုင်းတွင် ထိုင်းနိုင်ငံသို့ ထွက်ခွာလာခဲ့ကြပါသည်။ ယခုအခါ စိန့်ပီတာစာတပ်မြို့ ကောင်စစ်ဝန်ချုပ်ရုံး (Consulate General)ကို ၂၀၂၅ ခုနှစ် မတ်လ ၅ ရက်နေ့တွင် နိုင်ငံတော်အကြီးအကဲ တက်ရောက်ဖွင့်လှစ်ပေးခဲ့ကြောင်း သတင်းများအရ သိရှိရပါသည်။ အလားတူ နိုဗိုစီဗစ်မြို့ခံလည်း မြန်မာကောင်စစ်ဝန်ချုပ်ရုံးကို မတ်လ ၉ ရက်နေ့က ဖွင့်လှစ်ပေးခဲ့သည်ကို တွေ့မြင်ရ၍ နှစ်နိုင်ငံ ဆက်ဆံရေးအတွက် များစွာ နှစ်ထောင်းအားရ ဖြစ်စိပါကြောင်း ရေးသားတင်ပြလိုက်ရပါသည်။ ။

# တစ်နိုင်ငံလုံးပစ်ခတ်တိုက်ခိုက်မှုရပ်စဲရေးသဘောတူစာချုပ်(NCA) (၁၀)နှစ်ပြည့် နှစ်ပတ်လည်နေ့ အခမ်းအနား ပြန်လည်သုံးသပ်ခြင်း အစည်းအဝေးကျင်းပ

**နေပြည်တော် အောက်တိုဘာ ၂၄**
တစ်နိုင်ငံလုံးပစ်ခတ်တိုက်ခိုက်မှုရပ်စဲရေး သဘောတူစာချုပ် (NCA) (၁၀)နှစ်ပြည့် နှစ်ပတ်လည်နေ့အခမ်းအနား ပြန်လည်သုံးသပ်ခြင်းအစည်းအဝေးကို ယနေ့ နံနက်ပိုင်းတွင် နေပြည်တော်ရှိ MGallery ဟိုတယ်၌ ကျင်းပသည်။

အစည်းအဝေးသို့ NCA (၁၀)နှစ်ပြည့် နှစ်ပတ်လည်နေ့အခမ်းအနား ကျင်းပရေး ဦးစီးကော်မတီဥက္ကဋ္ဌ ပြည်ထောင်စုဝန်ကြီး ဒုတိယဗိုလ်ချုပ်ကြီး ရာပြည့်၊ အမျိုးသား စည်းလုံးညီညွတ်ရေးနှင့် ငြိမ်းချမ်းရေးဖော်ဆောင်မှု ညှိနှိုင်းရေး ကော်မတီအတွင်းရေးမှူး ဒုတိယဗိုလ်ချုပ်ကြီး မင်းနိုင်နှင့် ကော်မတီဝင်များ၊ ဦးစီးကော်မတီအဖွဲ့ဝင်များဖြစ်ကြသည့် ပြည်ထောင်စုဝန်ကြီးဌာနများမှ ဒုတိယဝန်ကြီးများနှင့် တာဝန်ရှိသူများ တက်ရောက်ကြသည်။

### အကြံပြုချက် ၉၃ ချက်ရှိ

အစည်းအဝေးတွင် ဦးစီးကော်မတီဥက္ကဋ္ဌ ပြည်ထောင်စုဝန်ကြီးက NCA (၁၀)နှစ်ပြည့် နှစ်ပတ်လည်နေ့အခမ်းအနားကို စနစ်တကျကျင်းပဆောင်ရွက်နိုင်ခဲ့ပါကြောင်း၊ လုပ်ငန်းကော်မတီများ ကလည်း အချင်းချင်း ဟန်ချက်ညီညီ ပေါင်းစပ်ညှိနှိုင်း ဆောင်ရွက်ပေးခဲ့ကြပါကြောင်း၊ အလုပ်ရုံဆွေးနွေးပွဲတွင် နိုင်ငံရေး၊ စီးပွားရေးနှင့် NCA ဆိုင်ရာ အကြံပြုချက် စုစုပေါင်း ၉၃ ချက် ရရှိခဲ့ကြောင်း၊ အချို့အချက်များသည် အကျိုးရှိသည့် အကြံပြုချက်များဖြစ်ကြောင်း၊ လူငယ်များသည် ငြိမ်းချမ်းရေးကို စိတ်ဝင်စားသည်ကိုတွေ့ရှိရကြောင်း၊ NCA (၁၀)နှစ်ပြည့် နှစ်ပတ်လည်နေ့အခမ်းအနား၏ အားသာချက်၊ အားနည်းချက်များကို ပြန်လည်သုံးသပ်ပြီး နောင်ကျင်းပမည့် အခမ်းအနားများ၌ လိုအပ်သလို ဖြည့်ဆည်းဆောင်ရွက်သွားမည်ဖြစ်ကြောင်းနှင့် လုပ်ငန်းကော်မတီအလိုက် အမှန်တကယ်သုံးစွဲခဲ့သည့် ဘတ်ဂျက်အသုံးစရိတ်များကို ဘဏ္ဍာရေးလုပ်ထုံးလုပ်နည်းနှင့် အညီ စနစ်တကျ တင်ပြစေလိုကြောင်း ပြောကြားသည်။

ထို့နောက် NCA (၁၀)နှစ်ပြည့်နှစ်ပတ်လည်နေ့ အခမ်းအနားကျင်းပရေး ဦးစီးကော်မတီအတွင်းရေးမှူးက NCA(၁၀)နှစ်ပြည့် နှစ်ပတ်လည်နေ့ အထိမ်းအမှတ် အလုပ်ရုံဆွေးနွေးပွဲအား ငြိမ်းချမ်းသော မြန်မာ့အနာဂတ် တည်ဆောက်ခြင်း ခေါင်းစဉ်နှင့်အတူ ရှေ့လုပ်ငန်းစဉ်များအား မည်သို့ဆောင်ရွက်မည်ဆိုသည့် ရည်ရွယ်ချက်ဖြင့် ဆောင်ရွက်ခဲ့ခြင်း ဖြစ်ကြောင်း၊ ဦးစီးကော်မတီအစည်းအဝေးကို လေးကြိမ်ဆောင်ရွက်ခဲ့ပြီး ပူးပေါင်းညှိနှိုင်းရေး လုပ်ငန်းကော်မတီ အစည်းအဝေးနှစ်ကြိမ်၊ NCA–S EAO အဖွဲ့များနှင့် တွေ့ဆုံညှိနှိုင်းမှု လေးကြိမ်နှင့် နိုင်ငံရေးစကားပိုင်းတွင် ပါဝင်သည့် Moderator ၊ Speaker များနှင့်လည်း အကြိမ်ပေါင်းများစွာတွေ့ဆုံခဲ့ပြီး လုပ်ငန်းများကို ပေါင်းစပ်ဆောင်ရွက်ပေးခဲ့ကြောင်း၊ ယနေ့အစည်းအဝေးတွင် လုပ်ငန်းကော်မတီများအလိုက် တွေ့ကြုံရသည့် စိန်ခေါ်မှုနှင့် အားသာချက်၊ အားနည်းချက်များအား ပွင့်ပွင့်လင်းလင်း ဆွေးနွေးပေးစေလိုကြောင်း ပြောကြားသည်။

ဆက်လက်၍ ဦးစီးကော်မတီအဖွဲ့ဝင် ဒုတိယဝန်ကြီးများနှင့် တာဝန်ရှိများက လုပ်ငန်းကော်မတီအလိုက် ဆောင်ရွက်ခဲ့သည့် လုပ်ငန်းများနှင့်စပ်လျဉ်း၍ အားသာချက်၊ အားနည်းချက်များ၊ ငွေကြေးသုံးစွဲခဲ့မှုအခြေအနေကို ရှင်းလင်းဆွေးနွေးကြသည်။

### မျိုးဆက်သစ်များမွေးထုတ်

ထိုသို့ဆွေးနွေးမှုများအပေါ် ဦးစီးကော်မတီဥက္ကဋ္ဌ ပြည်ထောင်စုဝန်ကြီးက ငြိမ်းချမ်းရေးအတွက် လူသားအရင်းအမြစ် ဖွံ့ဖြိုးတိုးတက်ရန် လိုအပ်နေသည်ဟု သုံးသပ်တွေ့ရှိရပြီး ငြိမ်းချမ်းရေးအတွက် မျိုးဆက်သစ်လူငယ်များကို လေ့ကျင့်သင်ကြား မွေးထုတ်ပေးရန် လိုကြောင်း၊ ငြိမ်းချမ်းရေးကို အထောက်အကူပြုသည့် ဒေသစီးပွားဖွံ့ဖြိုးရေး လုပ်ငန်းများကို ဆောင်ရွက်ပေးရန် လိုအပ်ကြောင်း၊ NCA အထိမ်းအမှတ် အလုပ်ရုံဆွေးနွေးပွဲမှရရှိလာသည့် အကြံပြုချက်များကို နောင်အစိုးရသစ်လက်ထက်၌ ဆက်လက်အကောင်အထည်ဖော် ဆောင်ရွက်နိုင်မည့် အကြံပြုချက်ကောင်းများဖြစ်သည့်အတွက် သက်ဆိုင်ရာ ဝန်ကြီးဌာနများအနေဖြင့် လိုအပ်သလို ဆက်လက်အကောင်အထည်ဖော် ဆောင်ရွက်ပေးကြစေလိုကြောင်း ပြောကြားခဲ့ကြောင်း သိရသည်။ **သတင်းစဉ်**

# မန္တလေးငလျင်ကြီးဒဏ်ခံခဲ့ရသည့်နယ်မြေဒေသများ ပြန်လည်ထူထောင်ရေးရန်ပုံငွေ ကြီးကြပ်မှုဗဟိုကော်မတီအစည်းအဝေး (၃/၂၀၂၅) ကျင်းပ

**နေပြည်တော် အောက်တိုဘာ ၂၄**
အင်အားပြင်း မန္တလေးလျင်ကြီး ဒဏ်ခံခဲ့ရသည့် နယ်မြေဒေသများ ပြန်လည်ထူထောင်ရေးရန်ပုံငွေကြီးကြပ်မှုဗဟိုကော်မတီ အစည်းအဝေး(၃/၂၀၂၅) ကို ယနေ့ နံနက်ပိုင်းက မြန်မာနိုင်ငံတော် ဗဟိုဘဏ် နေပြည်တော်၌ကျင်းပသည်။

အစည်းအဝေးသို့ ရန်ပုံငွေကြီးကြပ်မှု ဗဟိုကော်မတီဥက္ကဋ္ဌ၊ မြန်မာနိုင်ငံတော် ဗဟိုဘဏ် ဥက္ကဋ္ဌ ဒေါ်သန်းသန်းဆွေနှင့် ရန်ပုံငွေကြီးကြပ်မှုဗဟိုကော်မတီအဖွဲ့ဝင်များဖြစ်ကြသည့် ဒုတိယဝန်ကြီးများနှင့် ညွှန်ကြားရေးမှူးချုပ်များ၊ ဒုတိယပြည်ထောင်စုစာရင်းစစ်ချုပ်၊ မြန်မာနိုင်ငံတော် ဗဟိုဘဏ် ဒုတိယဥက္ကဋ္ဌနှင့် ရန်ပုံငွေစီမံခန့်ခွဲမှုလုပ်ငန်းအဖွဲ့ အဖွဲ့ဝင်များ၊ ကြေးတိုင်နှင့် မြေစာရင်းဦးစီးဌာန၊ နေပြည်တော်နှင့် မန္တလေး မြို့တော် စည်ပင်သာယာရေးကော်မတီ မြို့ပြစီမံကိန်းနှင့် မြေစီမံခန့်ခွဲမှုဌာန၊ မြန်မာနိုင်ငံဘဏ်များအသင်း၊ ပြည်ထောင်စုသမ္မတ မြန်မာနိုင်ငံကုန်သည်များနှင့် စက်မှုလက်မှုလုပ်ငန်းရှင်များအသင်းချုပ်၊ ဘဏ်နှင့် ဘဏ်မဟုတ်သော ငွေရေး ကြေးရေး အဖွဲ့အစည်းများမှ တာဝန်ရှိသူများ တက်ရောက်ကြသည်။

အစည်းအဝေးတွင် ဘဏ်များနှင့် ဘဏ်မဟုတ်သော ငွေရေး ကြေးရေး အဖွဲ့အစည်းများက ချေးငွေလျှောက်ထားမှုများအပေါ် လိုအပ်ချက်များကို တင်ပြခဲ့ပြီး မူဝါဒများကို ရန်ပုံငွေလုပ်ငန်းအဖွဲ့ဝင်များက ပြန်လည်ဆွေးနွေးကာ ဒေသဆိုင်ရာ အစိုးရအဖွဲ့ အစည်းများနှင့် ပူးပေါင်းဆောင်ရွက်ရန်၊ ချေးငွေများ စီစစ်ရာတွင် မြန်ဆန် မှန်ကန်စေရန်အတွက် သက်ဆိုင်ရာ ဌာနများနှင့် ဆက်သွယ် ဆောင်ရွက်ရမည့် တာဝန်ရှိသူများ သတ်မှတ်ထားရှိပေးရန်တို့နှင့်စပ်လျဉ်း၍ ဗဟိုကော်မတီနှင့် လုပ်ငန်းအဖွဲ့ဝင်များက ပြန်လည်ဆွေးနွေးကြပြီး ဘဏ်နှင့် ဘဏ်မဟုတ်သော ငွေရေးကြေးရေး အဖွဲ့အစည်းများက ပူးပေါင်းဆောင်ရွက်မှု သဘောတူစာချုပ်ကို လက်မှတ်ရေးထိုးကြသည်။

ဆက်လက်၍ (၅၃)ကြိမ်မြောက် ASEAN Banking Council အစည်းအဝေးနှင့် (၂၄)ကြိမ်မြောက် ASEAN Banking Conference တို့ကို နိုဝင်ဘာလတွင် ရန်ကုန်မြို့၌ ကျင်းပမည့်ကိစ္စနှင့် ပတ်သက်၍ နိုင်ငံတော်ဗဟိုဘဏ် အစည်းအဝေးခန်းမ၌ ဆွေးနွေးကြသည်။

မြန်မာနိုင်ငံတော် ဗဟိုဘဏ် ဥက္ကဋ္ဌ ဒေါ်သန်းသန်းဆွေသည် မြန်မာနိုင်ငံဘဏ်များ အသင်း ဥက္ကဋ္ဌ ဒေါ်ခင်စောဦး၊ ပုဂ္ဂလိက ဘဏ်များမှ CEO များနှင့် မြန်မာနိုင်ငံဘဏ်များအသင်းအနေဖြင့် အိမ်ရှင်အဖြစ် မြန်မာနိုင်ငံတွင် အလှည့်ကျလက်ခံကျင်းပရေးကိစ္စနှင့်စပ်လျဉ်း၍ ကြိုတင်ပူးပေါင်း ဆောင်ရွက်ထားရှိမှု အခြေအနေများကို ရင်းနှီးပွင့်လင်းစွာဆွေးနွေးကြကြောင်း သိရသည်။ **သတင်းစဉ်**

# ညောင်ရွှေမြို့နယ်ရှိ နိုင်ငံ့ဝန်ထမ်းအငြိမ်းစားများအား ကျန်းမာရေးစောင့်ရှောက်မှုလုပ်ငန်း ဆောင်ရွက်ပေးလျက်ရှိ

**ညောင်ရွှေ အောက်တိုဘာ ၂၄**
ကျန်းမာရေးဝန်ကြီးဌာန ပြည်သူ့ကျန်းမာရေးနှင့် ကုသရေးဦးစီးဌာနသည် နိုင်ငံ့ဝန်ထမ်း အငြိမ်းစားများအား လစဉ်ကျန်းမာရေး စောင့်ရှောက်မှု ပေးလျက်ရှိရာ ညောင်ရွှေမြို့နယ် ပြည်သူ့ကျန်းမာရေးနှင့် ကုသရေးဦးစီးဌာနမှ ဝန်ထမ်းများသည် အောက်တိုဘာ ၂၂ ရက်က ညောင်ရွှေမြို့ မြန်မာ့စီးပွားရေးဘဏ်ခွဲတွင် ပင်စင်လာရောက်ထုတ်ယူသည့် နိုင်ငံ့ဝန်ထမ်း အငြိမ်းစားများအား ကျန်းမာရေး စောင့်ရှောက်မှု လုပ်ငန်းများ ဆောင်ရွက်ပေးခဲ့ကြောင်း သိရသည်။

အဆိုပါ ကျန်းမာရေး စောင့်ရှောက်မှုလုပ်ငန်းကို မြို့နယ် ပြည်သူ့ကျန်းမာရေးနှင့် ကုသရေး ဦးစီးဌာနမှုး ဒေါက်တာအောင်စစ်ထွန်းနှင့် ဝန်ထမ်းများက ဆောင်ရွက်ပေးပြီး နိုင်ငံ့ဝန်ထမ်း အငြိမ်းစား စုစုပေါင်း ၁၀၇ ဦးအား အခမဲ့ ကျန်းမာရေးစောင့်ရှောက်မှု ပေးခဲ့ကြောင်း သိရသည်။

**မြို့နယ်(ပြန်/ဆက်)**

# လျှပ်စစ်သုံးမော်တော်ယာဉ်များနှင့် လျှပ်စစ်သုံး မော်တော်ဆိုင်ကယ်များ ရန်ကုန်ဆိပ်ကမ်းသို့ရောက်ရှိ

**နေပြည်တော် အောက်တိုဘာ ၂၄**
အမျိုးသားအဆင့် လျှပ်စစ်သုံးယာဉ်နှင့် ဆက်စပ်လုပ်ငန်းများ ဖွံ့ဖြိုးတိုးတက်ရေး ဦးဆောင်ကော်မတီ၏ ခွင့်ပြုချက်ဖြင့် Aung Kan Bo Motorcycle Industrial Co.,Ltd. မှ တင်သွင်းလာသော တရုတ်နိုင်ငံထုတ် KENBO အမျိုးအစား လျှပ်စစ်သုံးမော်တော်ဆိုင်ကယ်များ၊ PMPG– EV Myanmar Trading Co., Ltd. မှ တင်သွင်းလာသော တရုတ်နိုင်ငံထုတ် Faw Volkswagen ID4 Crozz Pro အမျိုးအစား လျှပ်စစ်သုံးမော်တော်ယာဉ်များနှင့် T&Z Finance Co., Ltd. မှ တင်သွင်းလာသော တရုတ်နိုင်ငံထုတ် BYD Sealion 07 လျှပ်စစ်သုံးမော်တော်ယာဉ်များသည် ရန်ကုန်ဆိပ်ကမ်းသို့ ရောက်ရှိလာသဖြင့် ယနေ့တွင် လုပ်ထုံးလုပ်နည်းနှင့် အညီ ထုတ်ယူခွင့်ပြုခဲ့ကြောင်း သိရသည်။ **သတင်းစဉ်**

# ပြည်ထောင်စုဝန်ကြီး ဒေါက်တာသက်ခိုင်ဝင်း အပြည်ပြည်ဆိုင်ရာ ကြက်ခြေနီကော်မတီ၏ ဌာနေကိုယ်စားလှယ် မစ္စတာအားနော့ဒီဘော့ခ်နှင့်အဖွဲ့အား လက်ခံတွေ့ဆုံ

**နေပြည်တော် အောက်တိုဘာ ၂၄**
ကျန်းမာရေးဝန်ကြီးဌာန ပြည်ထောင်စုဝန်ကြီး ဒေါက်တာသက်ခိုင်ဝင်းသည် အပြည်ပြည်ဆိုင်ရာ ကြက်ခြေနီကော်မတီ(ICRC)မှ ဌာနေကိုယ်စားလှယ် မစ္စတာ အားနော့ဒီဘော့ခ်နှင့်အဖွဲ့အား ယနေ့ညနေ ပိုင်းတွင် ကျန်းမာရေးဝန်ကြီးဌာန ပြည်ထောင်စု ဝန်ကြီးဧည့်ခန်းမ၌ တွေ့ဆုံသည်။ **(ယာပုံ)**

တွေ့ဆုံစဉ် ကျန်းမာရေးဝန်ကြီးဌာနနှင့် ICRC အဖွဲ့တို့အကြား ပူးပေါင်းဆောင်ရွက်လျက်ရှိသည့် ကျန်းမာရေးစောင့်ရှောက်မှုလုပ်ငန်းများ၊ မြန်မာနိုင်ငံ ရှိ ခြေတုလက်တု ကျွမ်းကျင်ပညာရှင်များ၏ စွမ်းဆောင်ရည် ပိုမိုတိုးတက်မြင့်မားရေးနှင့် ခြေတု လက်တုကျွမ်းကျင်ပညာရှင်များ ပိုမိုပေါ်ထွက်နိုင်ရေး တို့အတွက် မြန်မာနိုင်ငံအတွင်း သင်တန်းများပို့ချရေး တွင် ပူးပေါင်းဆောင်ရွက်နိုင်ရေးကိစ္စရပ်များ၊ ဝေးလံ သော ဒေသများရှိ ကျေးလက်ကျန်းမာရေးဌာနများ တွင် ဆိုလာလျှပ်စစ်မီးစနစ် တပ်ဆင်နိုင်ရေးအတွက် အထောက်အပံ့ပေးရေးကိစ္စရပ်များကို အမြင်ချင်း ဖလှယ်ဆွေးနွေးကြသည်။

တွေ့ဆုံပွဲသို့ ကျန်းမာရေးဝန်ကြီးဌာန ဒုတိယ ဝန်ကြီးနှင့် တာဝန်ရှိပုဂ္ဂိုလ်များ၊ ICRC မှ ကိုယ်စားလှယ် များ တက်ရောက်ခဲ့ကြသည်။ **သတင်းစဉ်**

# လက်မှတ်ရပြည်သူ့စာရင်းကိုင် (ဒုတိယပိုင်း) သင်တန်းအမှတ်စဉ် (၄၇) သင်တန်းဆင်း

**နေပြည်တော် အောက်တိုဘာ ၂၄**
မြန်မာနိုင်ငံ စာရင်းကောင်စီက ကြီးမှူးကျင်းပသည့် လက်မှတ်ရ ပြည်သူ့စာရင်းကိုင် (Certified Public Accountant– CPA) (ဒုတိယပိုင်း) သင်တန်းအမှတ် စဉ် (၄၇) သင်တန်းဆင်းပွဲကို ယနေ့နံနက် ၉ နာရီခွဲတွင် ပြည်ထောင်စု စာရင်းစစ်ချုပ်ရုံး နဝရတ်ခန်းမ၌ Hybrid စနစ်ဖြင့် ကျင်းပသည်။

**တိုက်တွန်းပြောကြား**

ဦးစွာ ပြည်ထောင်စုစာရင်းစစ်ချုပ် မြန်မာနိုင်ငံစာရင်းကောင်စီ ဥက္ကဋ္ဌ ဒေါက်တာခင်နိုင်ဦးက လက်မှတ်ရ ပြည်သူ့စာရင်းကိုင် သင်တန်းသည် ၁၇လွန်သင်တန်း တစ်ခုဖြစ်ပြီး စာရင်းပညာရှင် အဖြစ် ရပ်တည်ဆောင်ရွက်နိုင်ရေး လေ့ကျင့် သင်ကြားပေးသည့် သင်တန်းတစ်ခုလည်း ဖြစ်ပါ ကြောင်း၊ သင်တန်းမှပို့ချသည့် ဘာသာရပ်များသည် သင်တန်း သားများ၏ ဘဝရပ်တည်ရေး အတွက် အထောက်အကူဖြစ်စေ မည်သာမက နိုင်ငံစီးပွားမြှင့်တင် ရေးအတွက်ပါ လက်တွေ့ အသုံးချ နိုင်သည့် ပညာရပ်လည်းဖြစ်ပါ ကြောင်း၊ လုပ်ငန်းခွင်တွင် အသုံးချ ဆောင်ရွက်ရာ၌ သင်ကြားထား သည်များသာမက စာရင်းပညာ နယ်ပယ်၏ အသစ်ဖြစ်ပေါ် တိုးတက်မှုများ၊ နည်းပညာရပ်များ ကို စဉ်ဆက်မပြတ် လေ့လာပြီး ကျင့်ဝတ်၊ စည်းကမ်းများကို လိုက်နာသည့်စာရင်းပညာရှင်များ ဖြစ်အောင် ကြိုးစားကြရန် တိုက်တွန်းပြောကြားသည်။

ထို့နောက် သင်တန်းသားများ ကိုယ်စား နေပြည်တော်စည်ပင် သာယာရေးကော်မတီ၊ ဇမ္ဗူသီရီ မြို့နယ် စည်ပင်သာယာအုပ်ချုပ် ရေးမှူးရုံးမှ စာရင်းကိုင်–၂ ဦးစန်းမင်းထိုက်က ကျေးဇူးတင် စကား ပြန်လည်ပြောကြား သည်။

အရည်အချင်းစစ်စာမေးပွဲကို အဆင့်မြင့်စာရင်းကိုင်နှင့် စာရင်း စစ် သင်တန်းကျောင်း နေပြည်တော်နှင့် ရန်ကုန်တို့တွင် တစ်ပြိုင်တည်း ကျင်းပသွားမည် ဖြစ်ပြီး ကိုယ်ပိုင်စာရင်းကိုင် သင်တန်းကျောင်းများနှင့် ကိုယ် တိုင် လေ့လာဖြေဆိုမည့်သူများ အပါအဝင် နေပြည်တော်တွင် ၄၄ ဦးနှင့် ရန်ကုန်တွင် ၂၀၆ ဦး စုစုပေါင်း ၂၅၀ ဝင်ရောက် ဖြေဆိုမည်ဖြစ်သည်။

သင်တန်းဆင်းပွဲသို့ ဒုတိယ စာရင်းစစ်ချုပ် မြန်မာနိုင်ငံစာရင်း ကောင်စီ ဒုတိယဥက္ကဋ္ဌ(၁) ဒေါ်နိုင်သက်ဦး၊ ဒုတိယဥက္ကဋ္ဌ(၂) ဦးဝမ်းတင်နှင့် ကောင်စီဝင်များ၊ မြန်မာနိုင်ငံ လက်မှတ်ရ ပြည်သူ့ စာရင်းကိုင်များအသင်း၊ စာရင်းကိုင် အလုပ်သင်နှင့် ကိုယ်ပိုင်စာရင်း ကိုင် သင်တန်းကျောင်းများ ကြီးကြပ်ရေး ကော်မတီဝင်များနှင့် ပြည်ထောင်စု စာရင်းစစ်ချုပ်ရုံးမှ အမြတမ်းအတွင်းဝန်နှင့် တာဝန်ရှိ သူများ၊ ကိုယ်ပိုင်စာရင်းကိုင် သင်တန်းကျောင်းတို့မှ တာဝန်ရှိ သူများ၊ သင်တန်းကထိကများနှင့် သင်တန်းသားများ တက်ရောက်ခဲ့ ကြောင်း သိရသည်။ **သတင်းစဉ်**

# ဒုတိယဝန်ကြီး ဒေါက်တာဇော်မြင့် တရုတ်နိုင်ငံ ယူနန်ပြည်နယ် မန်စီမြို့၌ ကျင်းပသော ဆဋ္ဌမအကြိမ်မြောက် မြန်မာ-တရုတ် နှစ်နိုင်ငံ အဆင့်မြင့်တတ်သိပညာရှင်များဆွေးနွေးပွဲ တက်ရောက်

**နေပြည်တော် အောက်တိုဘာ ၂၄**
ပညာရေးဝန်ကြီးဌာန ဒုတိယဝန်ကြီး ဒေါက်တာ ဇော်မြင့်ဦးဆောင်၍ ဝန်ကြီးဌာနများမှ ကိုယ်စား လှယ် ၁၂ ဦးပါဝင်သော မြန်မာကိုယ်စားလှယ်အဖွဲ့ သည် တရုတ်ပြည်သူ့သမ္မတနိုင်ငံ ယူနန်ပြည်နယ် တယ်ဟုန်ပြည်နယ်ခွဲ၏ မြို့တော် မန်စီမြို့၌ ကျင်းပသည့် ဆဋ္ဌမအကြိမ်မြောက် မြန်မာ–တရုတ် နှစ်နိုင်ငံ အဆင့်မြင့်တတ်သိပညာရှင်များဆွေးနွေး ပွဲသို့ တက်ရောက်ရန် အောက်တိုဘာ ၂၁ ရက်က မန်စီမြို့သို့ ရောက်ရှိခဲ့သည်။

ညနေပိုင်းတွင် တယ်ဟုန်ပြည်နယ်ခွဲ တရုတ် ကွန်မြူနစ်ပါတီ ကော်မတီအတွင်းရေးမှူး Mr. Wang Yunfei နှင့် တွေ့ဆုံဆွေးနွေး၍ ဆွေးနွေးပွဲသို့ တက်ရောက်လာကြသူများအားတည်ခင်းဧည့်ခံသော ကြိုဆိုနွှတ်ခွန်းဆက်ညစာစားပွဲကို ဆက်လက် တက်ရောက်ပြီး တရုတ်–မြန်မာ ယဉ်ကျေးမှုဖလှယ် ရေး ဖျော်ဖြေတင်ဆက်မှုများကို ကြည့်ရှုအားပေး သည်။

**အကျိုးဖြစ်ထွန်းစေမည်**

အောက်တိုဘာ ၂၂ ရက် နံနက်ပိုင်းတွင် ဆဋ္ဌမ အကြိမ်မြောက် မြန်မာ–တရုတ် နှစ်နိုင်ငံ အဆင့်မြင့် တတ်သိပညာရှင်များဆွေးနွေးပွဲ ဖွင့်ပွဲအခမ်းအနားကို ကျင်းပရာ H.E. Mrs. Yang Yang က အဖွင့်အမှာ စကားပြောကြားကာ တာဝန်ရှိသူများက အလှည့်ကျ ဆွေးနွေးပြောကြားကြပြီး ဒုတိယဝန်ကြီး ဒေါက်တာ ဇော်မြင့်က တရုတ်ပြည်သူများ၏ ကြီးပွားတိုးတက် မှုသည် မြန်မာပြည်သူများအား အကျိုးဖြစ်ထွန်းစေ မည်ဖြစ်သကဲ့သို့ မြန်မာပြည်သူများ၏ လူမှုစီးပွား တိုးတက်မှုသည်လည်း တရုတ်ပြည်သူများအား အကျိုးကျေးဇူးဖြစ်ထွန်းစေပါကြောင်း၊ နှစ်နိုင်ငံ အကြား တည်ရှိသော တရုတ်–မြန်မာ ပေါက်ဖော် ချစ်ကြည်ရေးကို ဤဆွေးနွေးပွဲက ပိုမိုခိုင်မြဲစေမည် ဖြစ်ပါကြောင်း ပြောကြားခဲ့သည်။

ထို့နောက် မြန်မာ–တရုတ် နှစ်နိုင်ငံ ပူးပေါင်း ဆောင်ရွက်ရေး နားလည်မှုစာချွန်လွှာ ၁၀ စောင် လက်မှတ်ရေးထိုးပွဲသို့ တက်ရောက်သည်။

ယင်နောက် အဖွဲ့ဝင်ကိုယ်စားလှယ်များ၏ မိန့်ခွန်းပြောကြားမှုကို တက်ရောက်အားပေးကာ မွန်းလွဲပိုင်းတွင် မြန်မာ–တရုတ် ပညာရေးနှင့် အားကစားပူးပေါင်းဆောင်ရွက်ရေး အပြန်အလှန် Dialogue ဆွေးနွေးပွဲသို့ တက်ရောက်အားပေးသည်။

ဒုတိယဝန်ကြီးနှင့် ကိုယ်စားလှယ်အဖွဲ့သည် အောက်တိုဘာ ၂၃ ရက်က မန်စီမြို့ ရွှေစေတီသို့ သွားရောက်ဖူးမြော်ပြီး တယ်ဟုန်သက်မွေးပညာ ကောလိပ်သို့သွားရောက်လေ့လာကာ ကောလိပ် အားကစားကွင်း၊ ဆေးသိပ္ပံပညာ၊ e-commerce ပညာ၊ မော်တော်ယာဉ်ပြင်ဆင်ရေးသင်တန်းတို့ကို လှည့်လည်ကြည့်ရှုရာ တာဝန်ရှိသူများက ရှင်းလင်း ပြောကြားကြသည်။

ဆက်လက်၍ မန်စီမြို့ အမှတ်(၁) အခြေခံပညာ မူလတန်းကျောင်းသို့ရောက်ရှိပြီး မူလတန်းကလေး ငယ်များ စာသင်ခန်းအတွင်း သင်ယူလေ့လာနေမှု များကိုကြည့်ရှုပြီး အားကစားရုံ၊ မြက်ခင်းတု အားကစားကွင်းအတွင်း မူလတန်းကလေးငယ်များ အားကစားလေ့ကျင့်နေမှုကို ကြည့်ရှုအားပေးသည်။

**လှည့်လည်လေ့လာ**

ထိုမှတစ်ဆင့် Dehong Normal University သို့ ရောက်ရှိရာ ပါမောက္ခချုပ်နှင့် တာဝန်ရှိသူများက တက္ကသိုလ်ပုံစံငယ်ကို ရှင်းလင်းပြသပြီး တက္ကသိုလ် သမိုင်းမှတ်တမ်းပြတိုက်အတွင်း လှည့်လည် လေ့လာသည်။

ဒုတိယဝန်ကြီးဦးဆောင်သော မြန်မာကိုယ်စား လှယ်အဖွဲ့သည် ယဉ်ကျေးမှုဌာန၊ ဇီဝသိပ္ပံဌာန၊ အေအိုင်နည်းပညာဌာနသင်တန်းများကို ကြည့်ရှု လေ့လာခဲ့ပြီး အောက်တိုဘာ ၂၃ ရက် ညနေပိုင်းတွင် လေကြောင်းခရီးဖြင့် မြန်မာနိုင်ငံသို့ ပြန်လည် ရောက်ရှိကြောင်း သိရသည်။ **သတင်းစဉ်**

**နှစ် ၂၀ တစ်ဝိုက်အချိန်ကိုက် တို့စိုက်ခဲ့လျှင် အကောင်းဆုံးပင်၊ အခုချိန်စိုက် နောက်မကျ ဒုတိယအကြိမ် အကောင်းဆုံးပ။**

# တစ်ခေါက်တစ်ခါ လှမ်းလာခဲ့ပါ ဖိတ်ခေါ်

# တောင်ကြီးတန်ဆောင်တိုင်နှင့် မီးပုံးပျံပြိုင်ပွဲတော်

*စိုင်းဇော်လတ်(လင်းခေး)*

**နှစ်စဉ် တန်ဆောင်မုန်းလဆန်းသို့ ရောက်ပြီဆိုလျှင် ရှမ်းပြည်နယ်၏မြို့တော် တောင်ကြီးမြို့ရှိ အဝေရာ ကုန်းသာယာမီးပုံးပျံကွင်းကြီး၏ ဝေဟင်ထက်၌ ပျံတက်နေသည့် မီးပုံးပျံများ၊ တိရစ္ဆာန်အရုပ်မျိုးစုံ ရောင်စုံမီးပုံးပျံ အလှအပများကို တန်ဆောင်မုန်းလပြည့်ညအထိ ရှုမြင်ခံစားရစမြဲ ဖြစ်သည်။**

ဆောင်းနှင်းတို့ဝေသည့် ထိုကာလတွင် "ပွဲတော်ည... ပွဲတော်ည... တောင်ကြီးမြို့၏ တန်ဆောင်တိုင် ပွဲတော်ည" ဟူသည့် တေးသီချင်းသံများကလည်း တောင်ကြီးမြို့တစ်ခွင် ဘဝဂ်ည်လျက်ရှိလေသည်ကို ခံစားရသူတိုင်းက တောင်ကြီးတန်ဆောင်တိုင် ပွဲတော်ကာလသို့ ရောက်ရှိလာခဲ့ပြီဖြစ်ကြောင်း သိနားလည်စေပါသည်။

ရှမ်းပြည်နယ်၏ အထင်ကရပွဲတော်တစ်ခု ဖြစ်သည့် တောင်ကြီးမြို့ ၂၀၂၅ ခုနှစ် တန်ဆောင်တိုင် ပွဲတော်နှင့် ရိုးရာမီးပုံးပျံပြိုင်ပွဲကြီးကို အောက်တိုဘာလ ၂၉ ရက်နေ့မှစတင်ကာ နိုဝင်ဘာလ ၅ ရက်နေ့အထိ ရှစ်ရက်တိုင်တိုင် စည်ကားသိုက်မြိုက်စွာ ဆင်ယင်ကျင်းပတော့မည် ဖြစ်ပေသည်။ ဤပွဲတော်ကြီးကို တောင်ကြီးမြို့ရှိ တိုင်းရင်းသားများအားလုံးက စည်းလုံးညီညွတ်သော စုပေါင်းအားဖြင့် ရှေးအစဉ်အလာမပျက် ကျင်းပလာခဲ့ကြသည်မှာ နှစ်ပေါင်း ၈၀ ကျော် ကြာမြင့်လာခဲ့ပြီဖြစ်သည်။

**ပွဲတော်ကျင်းပခြင်းရည်ရွယ်ချက်**

တောင်ကြီးသူ တောင်ကြီးသားတို့သည် မိမိတို့ ရိုးရာယဉ်ကျေးမှုအမွေအနှစ်ကို ထိန်းသိမ်းစောင့်ရှောက်ရန်၊ သင်ဆရာ၊ မြင်ဆရာ၊ ကြားဆရာများကို ဦးထိပ်ပန်ဆင်ကန်တော့ရန်နှင့် မျိုးဆက်သစ် (မီးပုံးပျံ) လူငယ်များ မွေးထုတ်သွားနိုင်ရန်ဟူသည့် ရည်ရွယ်ချက်များဖြင့် ကျင်းပခြင်းဖြစ်ကြောင်း သိရှိရပါသည်။ တောင်ကြီးမြို့၏ တန်ဆောင်တိုင်ပွဲတော်နှင့် ရိုးရာမီးပုံးပျံပွဲတော်ကြီးသည် အဆန်းတကြယ် အုံ့သြဖွယ်ရာမြင်ကွင်းများကို တွေ့မြင်ခံစားနိုင်သောကြောင့် ပြည်တွင်းပြည်ပကပါ စိတ်ဝင်စားကြရသည့် ပွဲတော်ကြီးတစ်ခုဖြစ်သည့်အလျောက် ကမ္ဘာလှည့် ခရီးသွားများနွဲ့ပျော်ရာ ပွဲတော်ကြီးလည်းဖြစ်သည်။

မြန်မာနိုင်ငံအတွင်း ကမ္ဘာလှည့်ခရီးသွားများ လည်ပတ်စရာ အထင်ကရနေရာများစွာရှိသည့်အနက် ဤတောင်ကြီးတန်ဆောင်တိုင် ရိုးရာမီးပုံးပျံပြိုင်ပွဲကြီးမှာ ၎င်းတို့အတွက် ထူးဆန်းအံ့ဖွယ်၊အမှတ်တရဖြစ်ဖွယ်များစွာ ဖော်ထုတ်ပေးသည့် ရှမ်းပြည်နယ်၏ အထင်ကရပွဲတော်ကြီးဟုလည်း ဆိုနိုင်ပါသည်။

**တောင်ကြီးတန်ဆောင်တိုင်ပွဲတော်သမိုင်းအစ**

တောင်ကြီးမြို့ရှိ ရိုးရာမီးပုံးပျံ ပညာရှင်များ၏ အဆိုများအရ တောင်ကြီးတန်ဆောင်တိုင်ပွဲတော်ကို ၁၉၄၁ ခုနှစ်တွင် စတင်ခဲ့ပြီး ဆယ်စုနှစ်တစ်ခုအကျော် ၁۹၅၁ - ၁۹၅۹ ခုနှစ်တွင် ပွဲတော်တစ်ခုအဖြစ် ကျင်းပလာခဲ့ကြသည်မှာ ယခုနှစ်တွင် သက်တမ်း ၈၄ နှစ်သို့ ရောက်ရှိလာခဲ့ပြီဖြစ်ကြောင်း သိရှိရပါသည်။

**တောင်ကြီးတန်ဆောင်တိုင်ပွဲတော်ကျင်းပ**

နှစ်စဉ်နှစ်တိုင်း နေ့ခင်းလွတ် အရှပ်မီးပုံးပျံ ခြေနှစ်ချောင်း၊ ခြေလေးချောင်း စသည်တို့ကို တစ်ကောင်ချင်း၊ နှစ်ကောင်ချင်း သို့တည်းမဟုတ် သုံးကောင်နှင့်အထက် အုပ်စုအလိုက် အရှပ်အမျိုးမျိုး လွတ်တင်ပြိုင်ပွဲဝင်ကြသည်။ ဖွင့်ပွဲညမှ ပွဲတော်နောက်ဆုံးညအထိ မီးပုံးပျံပညာရှင်များ ပြုလုပ်ထားသည့် စိန်နှားပန်မီးပုံးပျံ (ရောင်စုံမီးပုံးငယ်လေးများဖြင့် ပုံဖော်အလှဆင်ချိတ်ဆွဲထားသည့် မီးပုံးပျံ) များနှင့် ညမီးကြီး(ခေါ်)ယမ်း မီးပုံးပျံအလှများအား တစ်ညလျှင် အနည်းဆုံး ၁၀ လုံးမှ ၁၄ လုံးခန့်အထိ အဖွဲ့လိုက် လွတ်တင်ပြိုင်ပွဲဝင်လေ့ရှိကြသည့် မြင်ကွင်းများကို ရင်သပ်ရှုမောခံစားကြရမည်ဖြစ်သည်။

တောင်ကြီးမြို့၏ တန်ဆောင်တိုင်ပွဲတော်ကြီးကို ဆင်ယင်ကျင်းပကြရာတွင် မီးပုံးပျံပြိုင်ပွဲများ သာမက နှစ်စဉ်နှစ်တိုင်း ကျင်းပသည့် မသိုးသက်နီးရက်လုပ်ပူဇော်ပွဲ၊ မြို့တွင်းမီးပဒေသာ လှည့်လည်ပူဇော်ပွဲ၊ မြို့လုံးကျွတ် မဟာဘုံကထိန်လှည့်လည်ပွဲ စသည်တို့မှာလည်း တောင်ကြီးတန်ဆောင်တိုင် ပွဲတော်ကို ပိုမိုခမ်းနားတင့်တယ် စည်ကားသိုက်မြိုက်ပေါ်လွင်စေပါသည်။

တောင်ကြီးတန်ဆောင်တိုင်ပွဲတော်နှင့် မီးပုံးပျံပြိုင်ပွဲ ဖွင့်ပွဲအခမ်းအနား၊ ပိတ်ပွဲအခမ်းအနားမှ ပွဲတော်အစအလယ်အဆုံး ဆင်နွဲပုံအဆင့်ဆင့် လှုပ်ရှားမှုတို့၏ ဓာတ်ပုံပြိုင်ပွဲ ဝတ္ထု၊ ကဗျာ၊ဆောင်းပါး ပြိုင်ပွဲ၊ တောင်ကြီးတန်ဆောင်တိုင်ပွဲတော် ဖွင့်ပွဲ/ပိတ်ပွဲ အခမ်းအနားများ၌ အသုံးပြုသွားမည့် တေးသီချင်းပြိုင်ပွဲ အစရှိသည်တို့အပြင် တောင်ကြီး တန်ဆောင်တိုင် အလှမယ်ပြိုင်ပွဲကိုလည်း ထည့်သွင်းကျင်းပခဲ့ကြကြောင်း မှတ်တမ်းများအရ သိရှိရပါသည်။

ထို့အပြင် ဌာနဆိုင်ရာများအလိုက် ပြခန်းများ၊ စင်တင်တေးဂီတဖျော်ဖြေပွဲ၊ ရှမ်းပြည်နယ် ရှမ်းစာပေနှင့် ယဉ်ကျေးမှုအဖွဲ့၏ရှမ်းတိုင်းရင်းသားရိုးရာ အိုးစည်ဝိုမောင်း၊ တိုးနရားအက၊ ကိန္နရီကိန္နရာ အကနှင့် ဓားသိုင်းအကအလှများလည်း နှစ်စဉ် ထည့်သွင်းကျင်းပရာ ပွဲတော်ကြီးကို ပိုမိုဖြိုင်ဆိုင် စည်ကားစေပါသည်။

တောင်ကြီးဒေသတစ်ဝိုက် အေးအတူပူအမျှ အတူလက်တွဲ၍ မိုတင်းနေထိုင်လျက်ရှိကြသည့် တိုင်းရင်းသားလူမျိုးပေါင်းစုံတို့၏ရိုးရာအကအလှများ၊ ပျော်ပွဲရွှင်ပွဲအမျိုးမျိုး၊ စျေးရောင်းပွဲတော်များ ပါမကျန် စုံစုံလင်လင် ပါဝင်ကျင်းပလျက်ရှိရာ ဒေသ၏ ယဉ်ကျေးမှုပွဲတော်ကြီးဟုလည်း ဆိုနိုင်ပါသည်။

**အဝေရာ ကုန်းသာယာမီးပုံးပျံကွင်းကြီး၌ စတင်ကျင်းပ**

တောင်ကြီးတန်ဆောင်တိုင်ပွဲတော်ကို စူဌာမုနိ စေတီကုန်းတော်အခြေရှိ မီးပုံးပျံကွင်းနေရာ၌ ကျင်းပခဲ့ရာမှ လက်ရှိအဝေရာကုန်းသာယာမီးပုံးပျံ ကွင်းကြီးသို့ ၂၀၀၇ ခုနှစ်တွင် စတင်ပြောင်းရွှေ့လာကာ ၂၀၁၉ ခုနှစ်အထိ နှစ်စဉ်မပျက် ကျင်းပခဲ့ပါသည်။ ထိုမှ ပွဲတော်ကို သုံးနှစ်ခန့် ခေတ္တရပ်ဆိုင်းထားခဲ့ပြီး နောက် ၂၀၂၃ ခုနှစ်တွင် တောင်ကြီးတန်ဆောင်တိုင်ပွဲတော်ကြီးကို ပြန်လည်ကျင်းပလာခဲ့သည်မှာ ယနေ့တိုင် ဖြစ်ပါသည်။

**အနယ်နယ်အရပ်ရပ်မှ လာရောက်**

ပွဲတော်ကျင်းပသည့်နှစ်တိုင်း တောင်ကြီးမြို့သူ မြို့သားများ၊ တောင်ကြီးနယ်တစ်ဝိုက်ရှိ ဒေသအသီးသီးနေ တိုင်းရင်းသားပြည်သူများသာမက မြန်မာနိုင်ငံတစ်ဝန်းလုံးရှိ အမြို့မြို့အနယ်နယ်မှ ပြည်သူအပေါင်းတို့က တောင်ကြီးတန်ဆောင်တိုင် ပွဲတော်သို့ ဖွင့်ပွဲနေ့မှစကာ တစ်ခဲနက် လာရောက်ပါဝင်ဆင်နွဲကြသဖြင့် အထူးစည်ကားလှပါသည်။

**အထင်ကရနေရာများသို့လည်း လည်ပတ်နိုင်**

အထူးသဖြင့် တောင်ကြီးတန်ဆောင်တိုင် ပွဲတော်ကျင်းပစဉ်ကာလအတွင်း ပွဲလာရောက်လည်ပတ်ရင်း တောင်ကြီးမြို့တွင်းသာမက ပတ်ဝန်းကျင်အနီးရှိ ညောင်ရွှေ့ အင်းလေး၊ ပင်းတယ၊ ရွာင်၊ ဟိုပုံး၊ ဟိုက်ပါ ရေတံခွန်၊ နောင်ဖာကန် အစရှိသည့် ရှမ်းပြည်နယ်(တောင်ပိုင်းရှိ) သဘာဝအလှ အထင်ကရနေရာများသို့လည်း သွားရောက်လည်ပတ်နိုင်ပါသည်။

ပွဲတော်ရက်ကာလအတွင်း တောင်ကြီးမြို့အတွင်းရှိ ဟိုတယ်၊ မိုတယ်များနှင့် တည်းခိုရပ်သားများ အသီးသီးတို့၌လည်း တန်ဆောင်တိုင်ပွဲလာဧည့်သည်များ သွားလာလှုပ်ရှားကြသည်မှာလည်း ကြက်ပျံမကျ စည်ကားလှပါသည်။ တောင်ကြီး တန်ဆောင်တိုင်ပွဲတော်သို့ မရောက်ဖူးသေးသူများ လည်းလာသကဲ့သို့ ရောက်ဖူးပြီးသူများကလည်း ထပ်အရောက်လာကြသည်။ အချို့က နှစ်စဉ်မပျက် လာရောက် ပါဝင်ဆင်နွဲလေ့ရှိကြသည်။

ရေးနှစ်ပေါင်းများစွာမှသည် ယနေ့တိုင် ကျင်းပလာသည့် ရှမ်းပြည်နယ် တောင်ကြီးမြို့ရှိ တိုင်းရင်းသားလူမျိုးများ၏ စည်းလုံးညီညွတ်ခြင်းအားကို ဖော်ဆောင်သည့်ပွဲတော်၊ ရိုးရာဓလေ့ ရှေးအစဉ်အလာမပျက် ဆင်နွဲသည့်ပွဲတော်၊ ပြည်တွင်းသာမက နိုင်ငံတကာခရီးသွားဧည့်သည်များ အုံ့သြစေသည့် ပွဲတော်ကြီးဖြစ်သော ရှမ်းပြည်နယ် တောင်ကြီးမြို့၏ မကြာမီကျင်းပတော့မည့် "ထာဝရလှသော တောင်ကြီးတန်ဆောင်တိုင်ပွဲတော်သို့ တစ်ခေါက်တစ်ခါအရောက် လှမ်းလာခဲ့ပါ"ဟု ဖိတ်ခေါ်ရေးသားလိုက်ရပါသည်။ ။

❖ **မြန်မာနိုင်ငံအတွင်း ကမ္ဘာလှည့်ခရီးသွားများ လည်ပတ်စရာ အထင်ကရနေရာများစွာရှိသည့်အနက် ဤတောင်ကြီးတန်ဆောင်တိုင် ရိုးရာမီးပုံးပျံပြိုင်ပွဲကြီးမှာ ၎င်းတို့အတွက် ထူးဆန်းအံ့ဖွယ်၊ အမှတ်တရဖြစ်ဖွယ်များစွာ ဖော်ထုတ်ပေးသည့် ရှမ်းပြည်နယ်၏ အထင်ကရပွဲတော်ကြီးဟုလည်း ဆိုနိုင်**

❖ **တောင်ကြီးမြို့ရှိ ရိုးရာမီးပုံးပျံပညာရှင်များ၏ အဆိုများအရ တောင်ကြီးတန်ဆောင်တိုင်ပွဲတော်ကို ၁۹၄၁ ခုနှစ်တွင် စတင်ခဲ့ပြီး ဆယ်စုနှစ်တစ်ခုအကျော် ၁۹၅၁ - ၁۹၅۹ ခုနှစ်တွင် ပွဲတော်တစ်ခုအဖြစ် ကျင်းပလာခဲ့ကြသည်မှာ ယခုနှစ်တွင် သက်တမ်း ၈၄ နှစ်သို့ ရောက်ရှိ**

# ရန်ကုန်တိုင်းဒေသကြီး ကျောင်းစာကြည့်တိုက်များ ဖွံ့ဖြိုးတိုးတက်ရေးနှင့် စာဖတ်ရှိန်မြှင့်တင်ရေးပွဲတော်နှင့် MYANWEN BEAUTY 2025 THE MSME SHOWCASE အခမ်းအနား ကျင်းပ

**ရန်ကုန် အောက်တိုဘာ ၂၄**

ရန်ကုန်တိုင်းဒေသကြီးအစိုးရအဖွဲ့က ကြီးမှူးရှိ၍ ရန်ကုန်တိုင်းဒေသကြီး ပြန်ကြားရေးနှင့် ပြည်သူ့ဆက်သွယ်ရေးဦးစီးဌာနနှင့် အခြေခံပညာဦးစီးဌာနတို့ ပူးပေါင်းကျင်းပသည့် ကျောင်းစာကြည့်တိုက်များ ဖွံ့ဖြိုးတိုးတက်ရေးနှင့် စာဖတ်ရှိန်မြှင့်တင်ရေးပွဲတော်ကို ယနေ့နံနက်ပိုင်းက အင်းစိန်မြို့နယ် အမှတ်(၁) အခြေခံပညာအထက်တန်းကျောင်း၌ ကျင်းပရာ ရန်ကုန်တိုင်းဒေသကြီး ဝန်ကြီးချုပ် ဦးစိုးသိန်း၊ တိုင်းဒေသကြီးဝန်ကြီးများ၊ တိုင်းဒေသကြီးအဆင့် ဌာနဆိုင်ရာ တာဝန်ရှိသူများ၊ ခရိုင်/မြို့နယ် ဌာနဆိုင်ရာ တာဝန်ရှိသူများ၊ ကျောင်းသား ကျောင်းသူများနှင့် တာဝန်ရှိသူများ တက်ရောက်အားပေးကြသည်။

ဦးစွာ ကျောင်းစာကြည့်တိုက်များ ဖွံ့ဖြိုးတိုးတက်ရေးနှင့် စာဖတ်ရှိန်မြှင့်တင်ရေးပွဲတော် အခမ်းအနားကို ရန်ကုန်တိုင်းဒေသကြီး လူမှုရေးရာဝန်ကြီး၊ တိုင်းဒေသကြီး ပညာရေးမှူး၊ တိုင်းဒေသကြီး ပြန်ကြားရေးနှင့်ပြည်သူ့ဆက်သွယ်ရေးဦးစီးဌာန ညွှန်ကြားရေးမှူး၊ အင်းစိန်ခရိုင် စီမံခန့်ခွဲရေးနှင့် အုပ်ချုပ်ရေးကော်မတီ ဥက္ကဋ္ဌ၊ အင်းစိန်ခရိုင် ရပ်မရပ်ဖနှင့် တာဝန်ရှိသူများက ဖဲကြိုးဖြတ် ဖွင့်လှစ်ပေးကြသည်။

ထို့နောက် တိုင်းဒေသကြီးဝန်ကြီးချုပ်က အမှာစကားပြောကြားပြီး "စာပေ၏ အကျိုးကျေးဇူး" ခေါင်းစဉ်ဖြင့် ဟောပြောမည့် စာရေးဆရာမ တက္ကသိုလ် မြမ္ဘူအား ဂုဏ်ပြုလက်ဆောင်ကိုလည်း ကောင်း၊ ကျောင်းစာကြည့်တိုက်များအတွက် သုတ/ရသစာအုပ်များနှင့် ဂုဏ်ပြုချီးမြှင့်ငွေများကိုလည်း ကောင်း၊ ဖျော်ဖြေရေးအဖွဲ့များအတွက် ဂုဏ်ပြုချီးမြှင့်ငွေများကိုလည်းကောင်း ပေးအပ်ရာ တာဝန်ရှိသူများက လက်ခံရယူကြသည်။

ယင်းနောက် တိုင်းဒေသကြီးဝန်ကြီးချုပ်နှင့် အဖွဲ့သည် ပြန်ကြားရေးနှင့်ပြည်သူ့ဆက်သွယ်ရေး ဦးစီးဌာနမှ နံရံကပ်စာစောင်၊ ဓာတ်ပုံပြပွဲနှင့် သုတ/ရသ စာအုပ်ပြခန်းများ၊ စာအုပ်အရောင်းဆိုင်များ၊ ကြက်ခြေနီ အသင်းမှ အသိပညာပေးပြခန်း၊ ယာဉ်စည်းကမ်း၊ လမ်းစည်းကမ်း အသိပညာပေးပြခန်း၊ ပတ်ဝန်းကျင်ထိန်းသိမ်းရေးဦးစီးဌာနမှ အသိပညာပေးပြခန်း၊ ရန်ကုန်မြို့တော် စည်ပင်သာယာရေးကော်မတီမှ အသိပညာပေးပြခန်း၊ မီးသတ်ဦးစီးဌာနမှ အသိပညာပေးပြခန်း၊ ကျောင်းသူများ၏ တီထွင်စမ်းသပ်မှုပြခန်းများနှင့် ဥဏာစွမ်းရည်ပြိုင်ပွဲများဖြစ်သည့် ပန်းချီပြိုင်ပွဲ၊ စာစီစာကုံးပြိုင်ပွဲ၊ ကျေးဇူးစကားပြောပြိုင်ပွဲ၊ ပုံပြောပြိုင်ပွဲ၊ ကဗျာရွတ်ဆိုပြိုင်ပွဲ၊ Energiser Quiz ပြိုင်ပွဲ၊ စာပေစကားဝိုင်းဆွေးနွေးပွဲ၊ ဥဏာ်စမ်းပဟေဠိပြိုင်ပွဲ၊ ဆေးရောင်ခြယ်ပြိုင်ပွဲ၊ ဖတ်မှတ်စွမ်းရည်ပြိုင်ပွဲ၊ ဂိမ်းကစားနည်းပြိုင်ပွဲများ စသည်တို့တွင် ကျောင်းသား ကျောင်းသူများ ယှဉ်ပြိုင်နေမှုများကို လှည့်လည်ကြည့်ရှုအားပေးသည်။

ဆက်လက်၍ ကျောင်းစာကြည့်တိုက်များ ဖွံ့ဖြိုးတိုးတက်ရေးနှင့် စာဖတ်ရှိန်မြှင့်တင်ရေးပွဲတော် အခမ်းအနားဖြစ်မြောက်ရေးအတွက် အလှူရှင်များက အလှူငွေများ ပေးအပ်လှူဒါန်းရာ တိုင်းဒေသကြီး လူမှုရေးရာဝန်ကြီးက လက်ခံရယူပြီး အလှူရှင်များကို ဂုဏ်ပြုမှတ်တမ်းလွှာများ ပြန်လည်ပေးအပ်သည်။

ထို့နောက် အခမ်းအနားကို ဆက်လက်ကျင်းပရာ စာရေးဆရာမ တက္ကသိုလ် မြမ္ဘူက "စာပေ၏အကျိုးကျေးဇူး" ခေါင်းစဉ်ဖြင့် စာပေအသိပညာများ ဟောပြောခဲ့ပြီး ပြိုင်ပွဲများတွင် ပထမ၊ ဒုတိယ၊တတိယ ဆုရရှိသူများကို တာဝန်ရှိသူများက ဆုများပေးအပ်ခဲ့ကြကြောင်း သိရသည်။

ယင်းနောက် MYANWEN BEAUTY 2025 THE MSME SHOWCASE အခမ်းအနားကို ရန်ကုန်မြို့ Lotte Hotel ၌ ကျင်းပရာ တိုင်းဒေသကြီးဝန်ကြီးချုပ်နှင့်ဧနီ၊ တိုင်းဒေသကြီးဝန်ကြီးများနှင့် ၎င်းတို့၏ဇနီးများ၊ တာဝန်ရှိသူများ တက်ရောက်ကြသည်။

အခမ်းအနားတွင် တိုင်းဒေသကြီးဝန်ကြီးချုပ်က အဖွင့်အမှာစကားပြောကြားပြီး မြန်မာစီးပွားရေးလုပ်ငန်းရှင် အမျိုးသမီးများကွန်ရက် (Myanmar Women Entrepreneurs Network– MYANWEN) နှင့် မြန်မာနိုင်ငံ အလှကုန်အသင်း (Myanmar Cosmetics Association– MCA) တို့၏ဥက္ကဋ္ဌဒေါက်တာ စုလှဟန်၊ ပြည်ထောင်စုသမ္မတမြန်မာနိုင်ငံ ကုန်သည်များနှင့် စက်မှုလက်မှုလုပ်ငန်းရှင်များ အသင်းချုပ် ဒုတိယဥက္ကဋ္ဌ ဦးရဲမင်းအောင်တို့က နှုတ်ခွန်းဆက် စကားပြောကြားကြသည်။

ဆက်လက်၍ ရန်ကုန်တိုင်းဒေသကြီး ဝန်ကြီးချုပ်နှင့်အဖွဲ့က ဖွင့်လှစ်ပြသထားသည့် ပြခန်းများအား လှည့်လည်ကြည့်ရှုခဲ့ကြသည်။

အဆိုပါ MYANWEN BEAUTY 2025 THE MSME SHOWCASE ကို အောက်တိုဘာ ၂၄ ရက်မှ ၂၅ ရက်အထိ ကျင်းပသွားမည်ဖြစ်ကြောင်း သိရသည်။

**ဇွဲထက်ကို(ပြန်/ဆက်)**

# (၈၈) ကြိမ်မြောက် အာဆီယံ သိပ္ပံ၊ နည်းပညာနှင့် တီထွင်ဆန်းသစ်မှုဆိုင်ရာ ကော်မတီအစည်းအဝေးနှင့် ဆက်စပ်အစည်းအဝေးများ ကျင်းပ

**နေပြည်တော် အောက်တိုဘာ ၂၄**

(၈၈) ကြိမ်မြောက် အာဆီယံ သိပ္ပံ၊ နည်းပညာနှင့် တီထွင်ဆန်းသစ်မှုဆိုင်ရာ ကော်မတီ (COSTI) အစည်းအဝေးနှင့် ဆက်စပ်အစည်းအဝေးများကိုထိုင်းနိုင်ငံဗန်ကောက်မြို့၌ အောက်တိုဘာ ၁၉ ရက်မှ ၂၄ ရက်အထိ ကျင်းပသည်။

အဆိုပါအစည်းအဝေးများသို့ မြန်မာနိုင်ငံမှ အာဆီယံ သိပ္ပံ၊ နည်းပညာနှင့် တီထွင်ဆန်းသစ်မှု ကော်မတီ National COSTI Chain သိပ္ပံနှင့်နည်းပညာဝန်ကြီးဌာန အမြတမ်းအတွင်းဝန် ဒေါက်တာ စိုင်းကျော်နိုင်ဦး ဦးဆောင်သော ကိုယ်စားလှယ်အဖွဲ့၊ အာဆီယံအဖွဲ့ဝင်နိုင်ငံများမှ ကိုယ်စားလှယ်များ၊ အာဆီယံ အတွင်းရေးမှူးချုပ်ရုံးနှင့် အာဆီယံ ဆွေးနွေးဖက် Dialogue Partners နိုင်ငံများမှ ကိုယ်စားလှယ်များ တက်ရောက်ဆွေးနွေးကြသည်။

အဆိုပါ အစည်းအဝေးတွင် အာဆီယံ သိပ္ပံ၊ နည်းပညာနှင့် တီထွင်ဆန်းသစ်မှု ကော်မတီ အောက်ရှိ ဆပ်ကော်မတီများ အစည်းအဝေး၏ ရလဒ်များနှင့် ဆုံးဖြတ်ချက်များအပေါ် ဆွေးနွေး ဆုံးဖြတ်ခြင်း၊ အာဆီယံ သိပ္ပံ၊ နည်းပညာနယ်ပယ် အကောင်အထည်ဖော်ရေးလုပ်ငန်း စီမံချက် (APASTI) ၂၀၂၆–၂၀၃၅ ဆိုင်ရာ မဟာဗျူဟာမြောက် အတူတကွ အကောင်အထည်ဖော် ဆောင်ရွက်မည့် အစီအစဉ်များအလိုက် အာဆီယံ သိပ္ပံ၊ နည်းပညာနှင့် တီထွင်ဆန်းသစ်မှု ကော်မတီ (COSTI) မှ ဦးစီးပေးဆောင်ရွက်ရမည့်လုပ်ငန်းစဉ်များ၊ ဆပ်ကော်မတီများအလိုက် ပူးပေါင်းဆောင်ရွက်နေသည့် စီမံကိန်းများ၊ အာဆီယံ နိုင်ငံများနှင့် ဖွံ့ဖြိုးမှုမိတ်ဖက်နိုင်ငံများဖြစ်သည့် ကိုရီးယား၊ ရုရှား၊ ယူကေ၊ အမေရိကန်တို့နှင့် သိပ္ပံ၊ နည်းပညာနှင့် တီထွင်ဆန်းသစ်မှု ဆိုင်ရာ ပူးပေါင်းဆောင်ရွက်ရေး ကိစ္စရပ်များကို ဆွေးနွေးခဲ့ကြကြောင်း သိရသည်။ **သတင်းစဉ်**

❑ **မိမိပိုင် နိုင်ငံသားစိစစ်ရေးကတ်၊ Mobile SIM Card၊ Mobile Payment Account၊ Bank Account များအား မသက်ဆိုင်သူထံသို့ အခကြေးငွေဖြင့် ရောင်းချခြင်း၊ ဌာနရမ်းအသုံးပြုစေခြင်းများ ဆောင်ရွက်ပါက တည်ဆဲဥပဒေများနှင့်အညီ အရေးယူခံရနိုင်ပါသည်။**

# တပ်မတော်ဆေးရုံများ၌ တက်ရောက်ဆေးကုသမှု ခံယူနေသူများအား ကြည့်ရှုအားပေး

**နေပြည်တော် အောက်တိုဘာ ၂၄**

ရှမ်းပြည်နယ် (မြောက်ပိုင်း) လားရှိုးမြို့ရှိ တပ်မတော်ဆေးရုံ၊ ရှမ်းပြည်နယ် (တောင်ပိုင်း) နမ့်စန်မြို့ရှိ တပ်မတော်ဆေးရုံ၊ ရန်ကုန်တိုင်းဒေသကြီး မင်္ဂလာဒုံမြို့နယ်ရှိ တပ်မတော်အရိုးရောဂါအထူးကုဆေးရုံကြီး (ခုတင်–၅၀၀)နှင့် တပ်မတော်ဆေးရုံကြီး (ခုတင်–၁၀၀၀)။ ရခိုင်ပြည်နယ် စစ်တွေမြို့ရှိ တပ်မတော်ဆေးရုံ၊ မန္တလေးတိုင်းဒေသကြီး မန္တလေးမြို့နန်းမြို့တွင်ရှိ နယ်မြေခံ တပ်မတော်ဆေးရုံတို့၌ တက်ရောက် ဆေးကုသမှု ခံယူလျက်ရှိသော အရာရှိ၊ စစ်သည်၊ မိသားစုများ၊ စစ်မှုထမ်းဟောင်းအဖွဲ့ဝင်များ၊ ပြည်သူ့စစ်(ဌာနေ) တပ်ဖွဲ့ဝင်များနှင့် ဒေသခံပြည်သူများအား ယနေ့တွင် သက်ဆိုင်ရာ တိုင်းစစ်ဌာနချုပ်များမှ တိုင်းမှူးများနှင့် တာဝန်ရှိသူများက သွားရောက်ကြည့်ရှု၍ တစ်ဦးချင်း၏ ရောဂါဖြစ်ပွားမှုများ၊ ဆေးကုသ ပေးထားမှုနှင့် ကျန်းမာရေး တိုးတက်ကောင်းမွန်မှု အခြေအနေများကို မေးမြန်းအားပေး စကားပြောကြားပြီး အာဟာရ ဖြည့် စားသောက်ဖွယ်ရာများ ပေးအပ်သည်။

ထို့နောက် တိုင်းမှူးများနှင့် တာဝန်ရှိသူများသည် ဆေးရုံများ အတွင်း လှည့်လည်ကြည့်ရှု စစ်ဆေး၍ လိုအပ်သည်များကို ညှိနှိုင်း ဆောင်ရွက်ပေးခဲ့ကြောင်း သတင်းရရှိသည်။ **သတင်းစဉ်**

# နေရာကွက်ကျား မိုးထစ်ချုန်းရွာမည်

**နေပြည်တော် အောက်တိုဘာ ၂၄**

မန္တလေးတိုင်းဒေသကြီး၊ စစ်ကိုင်းတိုင်းဒေသကြီးအောက်ပိုင်း၊ ကယားပြည်နယ်နှင့် ရှမ်းပြည်နယ် (မြောက်ပိုင်းနှင့် အရှေ့ပိုင်း)တို့တွင် တိမ်အသင့်အတင့် ဖြစ်ထွန်းမည်။ တနင်္သာရီတိုင်းဒေသကြီးတွင် နေရာစိပ်စိပ်၊ စစ်ကိုင်းတိုင်းဒေသကြီးအထက်ပိုင်းနှင့် ကချင်ပြည်နယ်တို့တွင် နေရာကျဲကျဲနှင့် ကျန်တိုင်းဒေသကြီးနှင့် ပြည်နယ်တို့တွင် နေရာကွက်ကျား မိုးထစ်ချုန်းရွာမည်။ ရွာရန်ရာနှုန်းပြည့် ဖြစ်သည်။ **မိုး/ဇလ**

# စစ်ကိုင်းတိုင်းဒေသကြီး၌ တိုင်းဒေသကြီး ရင်းနှီးမြှုပ်နှံမှုကော်မတီအစည်းအဝေးကျင်းပ

**နေပြည်တော် အောက်တိုဘာ ၂၄**
စစ်ကိုင်းတိုင်းဒေသကြီး ရင်းနှီးမြှုပ်နှံမှုကော်မတီ (၉/၂၀၂၅)အစည်းအဝေးကို ယနေ့နံနက်ပိုင်းတွင် တိုင်းဒေသကြီး အစိုးရအဖွဲ့ရုံး အစည်းအဝေးခန်းမ၌ ကျင်းပရာ စစ်ကိုင်းတိုင်းဒေသကြီး ရင်းနှီးမြှုပ်နှံမှုကော်မတီဥက္ကဋ္ဌ တိုင်းဒေသကြီးဝန်ကြီးချုပ် ဦးမြတ်ကျော်၊ တိုင်းဒေသကြီးဝန်ကြီးများ၊ တိုင်းဒေသကြီးရင်းနှီးမြှုပ်နှံမှုကော်မတီ အဖွဲ့ဝင်များနှင့် တာဝန်ရှိသူများ၊ ကုမ္ပဏီလုပ်ငန်းရှင်များ တက်ရောက်ကြသည်။

ဦးစွာ တိုင်းဒေသကြီးဝန်ကြီးချုပ်က အမှာစကားပြောကြားပြီး တိုင်းဒေသကြီး ရင်းနှီးမြှုပ်နှံမှုကော်မတီ အတွင်းရေးမှူးက ယခင်အစည်းအဝေးဆုံးဖြတ်ချက်များ၏ ဆောင်ရွက်ပြီးစီးမှုနှင့်စပ်လျဉ်း၍ လည်းကောင်း၊ လုပ်ငန်းရှင်များက မြန်မာနိုင်ငံ ရင်းနှီးမြှုပ်နှံမှု ဥပဒေနှင့်အညီ ဝက်မွေးမြူထုတ်လုပ်ရောင်းချခြင်း လုပ်ငန်းဆောင်ရွက်ခွင့်ပြုရေး၊ ဆန်စပါးကြိတ်ခွဲသိုလှောင်ဖြန့်ဖြူးရောင်းချခြင်း လုပ်ငန်းများ ဆောင်ရွက်ခွင့်ပြုရေး၊ တည်ဆောက်ရေးကာလ တိုးမြှင့်ခွင့်ပြုရေးတို့နှင့်စပ်လျဉ်း၍ လည်းကောင်း၊ တိုင်းဒေသကြီး ရင်းနှီးမြှုပ်နှံမှုကော်မတီအဖွဲ့ဝင်များက တာဝန်ယူဆောင်ရွက်နေသည့် လုပ်ငန်းများနှင့်ပတ်သက်၍ ပူးပေါင်းဆောင်ရွက်ပေးသွားမည့် အခြေအနေကိုလည်းကောင်း ရှင်းလင်းတင်ပြကြရာ တိုင်းဒေသကြီးဝန်ကြီးချုပ်က ညှိနှိုင်းပေါင်းစပ် ဆောင်ရွက်ပေးသည်။

ထို့နောက် တိုင်းဒေသကြီးဝန်ကြီးချုပ်သည် တိုင်းဒေသကြီးအစိုးရအဖွဲ့ရုံး၌ ဆက်လက်ကျင်းပသည့် တိုင်းဒေသကြီး ဒေသဆိုင်ရာခရီးသွားလုပ်ငန်းကော်မတီ (၉/၂၀၂၅)သို့ တက်ရောက်အမှာစကားပြောကြားသည်။

ယင်းနောက် တာဝန်ရှိသူများက ခရီးသွားလုပ်ငန်းကော်မတီ(၈/၂၀၂၅)၏အစည်းအဝေးဆုံးဖြတ်ချက်များအပေါ် ဆောင်ရွက်ထားရှိရှုနှင့် ဆောင်ရွက်ဆဲအခြေအနေ၊ တိုင်းဒေသကြီးအတွင်းရှိ ခရီးသွားဇုန်များ၌ သန့်ရှင်းသပ်ရပ်မှုလုပ်ငန်းများ ဆောင်ရွက်ထားရှိရှု၊ ခရီးသွားများသွားလာရေး၊ နေထိုင်ရေးနှင့် ဟိုတယ်/တည်းခိုရိပ်သာများ ပတ်ဝန်းကျင် စိမ်းလန်းစိုပြည်ရေးလုပ်ငန်းများ ဆောင်ရွက်ထားရှိမှုကို လည်းကောင်း၊ ဟိုတယ်/ တည်းခိုရိပ်သာလုပ်ငန်းရှင်များက မိမိတို့လုပ်ကိုင်ဆောင်ရွက်နေသည့် လုပ်ငန်းများအပေါ် ဖြည့်ဆည်းပေးရန် လိုအပ်မှုအခြေအနေကိုလည်းကောင်း အကြံပြုဆွေးနွေးတင်ပြကြရာ တိုင်းဒေသကြီးဝန်ကြီးချုပ်က လိုအပ်သည်များကို ညှိနှိုင်းပေါင်းစပ် ဆောင်ရွက်ပေးခဲ့ကြောင်း သိရသည်။

**တိုင်းဒေသကြီး(ပြန်/ဆက်)**

## မကွေးတိုင်းဒေသကြီး၌ ၂၀၂၅ ခုနှစ် ကမ္ဘာ့မျက်မမြင်ပဟျောက်ရေးနေ့ အထိမ်းအမှတ်အခမ်းအနားကျင်းပ

**မကွေး အောက်တိုဘာ ၂၄**
၂၀၂၅ ခုနှစ် ကမ္ဘာ့မျက်မမြင်ပဟျောက်ရေးနေ့ အထိမ်းအမှတ်အခမ်းအနားကို ယနေ့နံနက်ပိုင်းက ကမ္ဘာ့မျက်မမြင်ပဟျောက်ရေးနေ့ဆောင်ပုဒ်ဖြစ်သည့် "Love Your Eyes" "အမြင်အာရုံကောင်းစေဖို့ အသိပညာမျှဝေလို့ မျက်စိကျန်းမာရေး အလေးပေးစို့" ဆိုသည့် ဆောင်ပုဒ်နှင့်အညီ မကွေးတိုင်းဒေသကြီး မကွေးမြို့နယ် စုပေါင်းရုံးစည်းဝေးခန်းမ၌ ကျင်းပသည်။

အခမ်းအနားသို့ မကွေးတိုင်းဒေသကြီးဝန်ကြီးချုပ် ဦးတင့်လွင်နှင့်ဇနီး၊ နယ်မြေခံတပ်နယ်မှ တာဝန်ရှိသူများ၊ တိုင်းဒေသကြီးဝန်ကြီးများနှင့် ၎င်းတို့၏ဇနီးများ၊ တက္ကသိုလ်များမှ ပါမောက္ခချုပ်များ၊ ပြည်သူ့ဆေးရုံအုပ်ကြီးနှင့် တာဝန်ရှိသူများ၊ တိုင်းဒေသကြီးအဆင့် ဌာနဆိုင်ရာတာဝန်ရှိသူများ တက်ရောက်ကြသည်။

ဦးစွာ တိုင်းဒေသကြီးဝန်ကြီးချုပ်က မြန်မာနိုင်ငံတွင် မျက်စိမမြင်ခြင်းကို ဖြစ်စေနိုင်သော ရောဂါများမှာ အတွင်းတိမ်ရောဂါ၊ မျက်မှန်လိုအပ်ခြင်း၊ ထိခိုက်ဒဏ်ရာရခြင်း၊ ရေတိမ်ရောဂါနှင့် ဆီးချို၊ သွေးတိုးရောဂါကြောင့် ဖြစ်သောရောဂါများဖြစ်ပြီး အတွင်းတိမ်ရောဂါမှာ မျက်စိကွယ်ခြင်းအားလုံး၏ ၇၀ ရာခိုင်နှုန်းခန့် ရှိသည်ကို တွေ့ရှိရပါကြောင်း၊ အတွင်းတိမ်ရောဂါ လျော့နည်းကျဆင်းစေရေးအတွက် အတွင်းတိမ်ခွဲစိတ်ခြင်းကို ဆေးရုံများတွင် သာမက ကွင်းဆင်း၍လည်း ဆောင်ရွက်ပေးလျက်ရှိကြောင်း၊ မျက်စိကျန်းမာရေး စောင့်ရှောက်မှုလုပ်ငန်းများကို လူတိုင်းလက်လှမ်းမီစွာ ရရှိဆောင်ရွက်နိုင်စေရေးအတွက် ကျန်းမာရေးဝန်ကြီးဌာနနှင့်အတူ နီးနွယ်ဝန်ကြီးဌာနများ၊ မိတ်ဖက်အဖွဲ့အစည်းများ၊ လူမှုရေးအသင်းအဖွဲ့များနှင့် ပြည်သူအားလုံး ပူးပေါင်း၍ မျက်စိကျန်းမာရေး စောင့်ရှောက်မှု လုပ်ငန်းများကို အရှိန်အဟုန်မြှင့် ဆောင်ရွက်သွားကြရန်လိုကြောင်း တိုက်တွန်းပြောကြားသည်။

ထို့နောက် တိုင်းဒေသကြီးဝန်ကြီးချုပ်နှင့် တာဝန်ရှိသူများသည် ကမ္ဘာ့မျက်မမြင်ပဟျောက်ရေးနေ့ အထိမ်းအမှတ်ပြခန်းများကို လှည့်လည်ကြည့်ရှုပြီး မကွေးပြည်သူ့ဆေးရုံကြီးနှင့် မင်းဘူးပြည်သူ့ဆေးရုံကြီးတွင် မျက်စိအတွင်းတိမ်လူနာများအား အခမဲ့ခွဲစိတ်ကုသပေးခြင်း၊ မျက်စိကျန်းမာရေး စောင့်ရှောက်မှုပေးခြင်း၊ မျက်မှန်များထောက်ပံ့ပေးခြင်းနှင့် အာဟာရဖြည့်စွက်စာများ ထောက်ပံ့ပေးနေမှုများကို ကြည့်ရှုအားပေးခဲ့ကြောင်း သိရသည်။

**မောင်ခိုင်မင်း(ပြန်/ဆက်)**

**မန္တလေးတိုင်းဒေသကြီး မဟာအောင်မြေမြို့နယ် ရွှေဘုန်းရှိန်ရပ်ကွက်အတွင်းရှိ ဘုရားကြီးဈေးနှင့် ရတနာဘုဓိအရှေ့ရပ်ကွက်အတွင်းရှိ မန်းရတနာဈေးတို့ကို မီးဘေးကြိုတင်ကာကွယ်ရေးအတွက် အောက်တိုဘာ ၂၄ ရက်တွင် မြို့နယ်မီးသတ်စခန်းမှ ဒုတိယမီးသတ်ဦးစီးမှူး ဦးရန်ဝေးအောင်နှင့် တပ်ဖွဲ့ဝင်များ၊ ဈေးဘာဝန်ခံနှင့်တာဝန်ရှိသူများ ပူးပေါင်းအဖွဲ့က စစ်ဆေးဆောင်ရွက်စဉ်။ (မြို့နယ်(ပြန်/ဆက်)**

❖ *ကျောဖုံးမှ*

ပေါ်တိုအသင်းသည် ယခုပွဲရုံးနိမ့်ခဲ့သည့်အတွက် ယခုနစ်ရာသီ ပထမဆုံးရုံးပွဲနှင့် ကြုံတွေ့ခဲ့ရပြီဖြစ်သည်။

နော်ဘင်ဟမ် အသင်းသည် နည်းပြသစ် ရှောင်ဒိုက် ပထမဆုံး တာဝန်ယူကိုင်တွယ်သည့် ပွဲစဉ်တွင် နိုင်ပွဲရအောင် စွမ်းဆောင်နိုင်ခဲ့ပြီး ယခုပွဲစဉ်နိုင်ပွဲရရှိခဲ့သည့် အတွက် ယူရိုပါလီဂ်ဗြိုင်ပွဲတွင် သုံးပွဲကစားတစ်ပွဲနိုင်၊ တစ်ပွဲသရေနှင့် တစ်ပွဲရှုံးရလဒ် ရရှိထားသော်လည်း ပြိုင်ဘက်ပေါ်တိုအသင်းက သုံးပွဲကစား နှစ်ပွဲနိုင်၊ တစ်ပွဲရှုံးရလဒ် ရရှိထားသည်။ အခြားပွဲစဉ်ရလဒ်များတွင် ပဲလ်ဇနိုက ရိုးမားကို နှစ်ဂိုး – တစ်ဂိုး၊ ဗီယင်နာက ပါနာသီနိုင်ကော့စ်ကို သုံးဂိုး–တစ်ဂိုး၊ ယန်းဘွိုင်းစ်က လူဒိုဂို ရက်စ်ကို သုံးဂိုး-နှစ်ဂိုးဖြင့် နိုင်ပွဲရရှိခဲ့သည်။

**အောင်ဧော်**

## တောင်သူများ စိုက်ပျိုးထွက်ရှိသမျှ ကြံအားလုံး ဝယ်ယူကြိတ်ခွဲနိုင်ရေးဆွေးနွေး

**နေပြည်တော် အောက်တိုဘာ ၂၄**
၂၀၂၅-၂၀၂၆ ခုနှစ် ကြံရာသီတွင် ပြည်တွင်းရှိ သကြားစက်ရုံ(၂၉)ရုံ အနေဖြင့် တောင်သူလယ်သမားများစိုက်ပျိုးထွက်ရှိသမျှကြံအားလုံးကို ဝယ်ယူကြိတ်ခွဲသွားမည်ဖြစ်ကြောင်း ယနေ့မွန်းလွဲပိုင်းက နေပြည်တော်ရုံးအမှတ် (၄၃) အစည်းအဝေးခန်းမ၌ ကျင်းပသည့် ဆွေးနွေးပွဲမှ သိရသည်။

ထိုပြင် ခုတ်သိမ်းသောကြံများကို စက်ရုံသို့အချိန်နှင့်တစ်ပြေးညီ အလျင်အမြန် သယ်ယူနိုင်ရေး၊ သကြားစက်ရုံများနှင့် ကြံစိုက်တောင်သူများ ကန်ထရိုက် (Contract Farming) စနစ်ဖြင့် စိုက်ပျိုးဝယ်ယူ ကြိတ်ခွဲနိုင်ရေး၊ သကြားစက်များ ပြုပြင်မွမ်းမံခြင်း၊ စက်စွမ်းအားမြှင့်တင်ခြင်း၊ ခေတ်မီစက်များဖြင့် ပြောင်းလဲတပ်ဆင်ကြိတ်ဝါးခြင်းဖြင့် သကြားထွက်နှုန်းတိုးတက်ရေးနှင့် ထုတ်ကုန်အရည်အသွေးကောင်းမွန်ရေးကို ဦးစားပေး ဆောင်ရွက်ရန်လည်း ဆွေးနွေးခဲ့ကြသည်။

စိုက်ပျိုးရေးဦးစီးဌာန အနေဖြင့် သကြားထွက်နှုန်းကောင်းမွန်သည့် အရည်အသွေးကောင်း ကြံမျိုးများ ဖြန့်ဖြူးပေးခြင်း၊ နည်းပညာပေးခြင်းလုပ်ငန်းများ ဆောင်ရွက်ပေးလျက် ရှိသကဲ့သို့ ကြံပင်များ၌ အချိုဓာတ်ပြည့်ဝချိန်တွင် မှန်မှန်ကန်ကန် ခုတ်သိမ်းနိုင်ရန်နှင့် ရိတ်သိမ်းချိန်လွန်ကာလ လေလွင့်ဆုံးရှုံးနိုင်သည့် အချက်များကို တောင်သူများ ဂရုပြုလိုက်နာဆောင်ရွက်နိုင်ရေး အသိပညာပေး လုပ်ငန်းများကို တွန်းအားပေးဆောင်ရွက်လျက်ရှိကြောင်း၊ ကြြပင်၏အရင်း၊ အလယ်၊ အဖျားတို့၏ အချိုဓာတ်ပါဝင်မှု (Brix) ရာခိုင်နှုန်းကို Hand Refrometer ဖြင့် တိုင်းတာ၍ အချိုဓာတ်အများဆုံးအချိန် ခုတ်သိမ်းရန်နှင့် ကြံခုတ်သိမ်းပြီးပြီးခြင်း သယ်ယူကြိတ်ဝါးနိုင်ခြင်းဖြင့် ကောင်းမွန်သော သကြားထွက်နှုန်းရရှိမည်ဖြစ်၍ ခုတ်သိမ်းချိန် မှန်မှန်ကန်ကန်နှင့် သယ်ယူကြိတ်ခွဲရေးလုပ်ငန်းများကို စနစ်တကျ ဆောင်ရွက်သွားနိုင်ရန် လုပ်ငန်းရှင်များနှင့် တောင်သူများ အကြား ညှိနှိုင်းပေါင်းစပ်ဆောင်ရွက်ပေးလျက်ရှိကြောင်း၊ နိုင်ငံအတွင်း သကြားစက်ရုံပေါင်း ၂၉ ရုံ ရှိပြီး ၂၀၂၄-၂၀၂၅ ခုနှစ်တွင် ကြံတန်ချိန် ၅၃၇၉၇၇ တန် ကြြတ်ဝါးနိုင်ခဲ့ကာ သကြားအထွက် ၅၄၃၆၆၃ တန်၊ တင်လဲရည် ၂၆၁၈၉၅ တန် ထွက်ရှိခဲ့ကြောင်း သိရသည်။

**သတင်းစဉ်**

# မြန်မာနိုင်ငံအတွင်းသို့ နယ်စပ်လမ်းကြောင်းများမှတစ်ဆင့် တရားမဝင် ဝင်ရောက်လာသည့် နိုင်ငံပေါင်း ၁၀ နိုင်ငံမှ ပြည်ပနိုင်ငံသား ၁၅၁ ဦး ထပ်မံ ဖော်ထုတ်ထိန်းသိမ်းနိုင်ခဲ့

**နေပြည်တော် အောက်တိုဘာ ၂၄**

နိုင်ငံတော်အစိုးရအနေဖြင့် နယ်စပ်ဒေသများ၌ တရားမဝင် ဝင်ရောက်နေထိုင်ပြီး အွန်လိုင်းလောင်းကစားမှု၊ အွန်လိုင်းလိမ်လည်မှုအပါအဝင် ဒုစရိုက်မှုလုပ်ငန်းများတွင် ပါဝင်ဆောင်ရွက်ခဲ့ကြသည့် ပြည်ပနိုင်ငံသားများကို စုံစမ်းစစ်ဆေးဖော်ထုတ်၍ သက်ဆိုင်ရာနိုင်ငံများသို့ ဥပဒေ၊ လုပ်ထုံးလုပ်နည်းများနှင့်အညီ စနစ်တကျ ပြည်နှင်လွှဲပြောင်းပေးအပ်လျက်ရှိသည်။

ထိုသို့ စုံစမ်းဖော်ထုတ်လျက်ရှိရာ တပ်မတော်နှင့် BGF နယ်ခြားစောင့်တပ်များသည် အောက်တိုဘာ ၂၂ ရက် ည ၁၁ နာရီခန့်တွင် မြဝတီမြို့နယ် မဲ့ထော်သလေးကျေးရွာအုပ်စု (KK Park) နယ်မြေအတွင်းသို့ ရှောင်တခင်ဝင်ရောက် စစ်ဆေးရှာဖွေမှုများ ဆောင်ရွက်ခဲ့သဖြင့် (KK Park) နယ်မြေအတွင်း အလုပ်လုပ်ကိုင်နေသော မြန်မာနိုင်ငံသားအလုပ်သမားများနှင့် နိုင်ငံခြားသားများသည် ကရင်ပြည်နယ်၊ မြဝတီမြို့ပေါ်ရပ်ကွက်၊ မဲ့ထော်သလေးကျေးရွာအုပ်စု၊ ဖလူးကျေးရွာအုပ်စု၊ မင်းလက်ပံကျေးရွာနှင့်တစ်ဖက်ထိုင်းနိုင်ငံ မဲဆောက်မြို့တို့သို့ ထွက်ပြေးတိမ်းရှောင်လျက်ရှိကြောင်း သိရှိရသည်။ ထို့ကြောင့် လုံခြုံရေးတပ်ဖွဲ့ဝင်များ၊ ဌာနဆိုင်ရာတာဝန်ရှိသူများက နယ်မြေတည်ငြိမ်အေးချမ်းမှုရှိစေရေး၊ အွန်လိုင်းလောင်းကစားမှု၊ အွန်လိုင်းလိမ်လည်မှုလုပ်ငန်းဆောင်ရွက်နေသူများ မပါရှိစေရေးတို့အတွက် အဆိုပါ ထွက်ပြေးတိမ်းရှောင်ကြသူများအား စစ်ဆေးဖော်ထုတ်ထိန်းသိမ်းခြင်းများ ဆောင်ရွက်ခဲ့သည်။

ထိုသို့ ဆောင်ရွက်ခဲ့ရာ ယနေ့ မွန်းတည့် ၁၂ နာရီအထိ နိုင်ငံပေါင်း ၁၀ နိုင်ငံမှ ပြည်ပနိုင်ငံသား ၁၅၁ ဦးကို ထပ်မံထိန်းသိမ်းနိုင်ခဲ့ပြီး အဆိုပါ နိုင်ငံခြားသားများအား သက်ဆိုင်ရာနိုင်ငံများသို့ပြန်လည်လွှဲပြောင်း/လက်ခံဆောင်ရွက်ခြင်းမပြုမီ အမှတ်(၄) ရပ်ကွက်၊ မိုးလုံလေလုံအားကစားခန်းမ၌ ထိန်းသိမ်းထားရှိရာ မြဝတီခရိုင် စီမံခန့်ခွဲရေးနှင့် အုပ်ချုပ်ရေးကော်မတီ ဥက္ကဋ္ဌ၊ ခရိုင်အုပ်ချုပ်ရေးမှူး ဦးကောင်းစံလင်းနှင့် တာဝန်ရှိသူများက အဆိုပါနိုင်ငံခြားသားများ၏ လုံခြုံရေး၊ ကျွေးမွေးရေး၊ အုပ်ချုပ်ထောက်ပံ့မှုစနစ်တကျရှိစေရေးတို့အတွက် လိုက်လံကြည့်ရှုစစ်ဆေးပြီး လိုအပ်သည်များ ပေါင်းစပ်ညှိနှိုင်းဆောင်ရွက်ပေးသည်။

နိုင်ငံတော်အစိုးရအနေဖြင့် တရားမဝင် အွန်လိုင်းလိမ်လည်မှုလုပ်ငန်းများအား စုံစမ်းဖော်ထုတ်စစ်ဆေး၍ ထိရောက်စွာ အရေးယူဆောင်ရွက်လျက်ရှိပြီး မြန်မာနိုင်ငံ၏ နယ်စပ်ဒေသများတွင် ဖြစ်ပေါ်လျက်ရှိသည့် အွန်လိုင်းလောင်းကစားမှုနှင့် ငွေကြေးလိမ်လည်မှုလုပ်ငန်းများကို တားဆီးကာကွယ်တိုက်ဖျက်နိုင်ရန်အတွက် အိမ်နီးချင်းနိုင်ငံများအပါအဝင် နိုင်ငံတကာမှ အဖွဲ့အစည်းများနှင့်ပူးပေါင်း၍ စုံစမ်းဖော်ထုတ်အရေးယူမှုများကို ဆက်လက်ဆောင်ရွက်သွားမည်ဖြစ်ကြောင်း သတင်းရရှိသည်။

**သတင်းစဉ်**

---

❑ *ကျောင်းမှ*

အဆိုပါ ကျောင်းများ၌ ကျောင်းအပ် လက်ခံခြင်းများ ဆက်လက်ဆောင်ရွက်ပေးလျက်ရှိရာ ကျောင်းလာရောက်အပ်နှံမှု အနေဖြင့် ယနေ့တွင် ကျောင်းသား ကျောင်းသူ ၇၅ ဦး ထပ်မံကျောင်းအပ်နှံခဲ့သဖြင့် စုစုပေါင်းကျောင်းသား ကျောင်းသူ ၁၂၃၀ ကျောင်းတက်ရောက်လျက်ရှိပြီး စာပေပညာများကို စိတ်အေးချမ်းသာစွာ သင်ကြားလျက်ရှိကြောင်း သိရှိရသည်။ အဆိုပါကျောင်းအပ်နှံသည့် ကျောင်းသား ကျောင်းသူများအား ပညာရေးဝန်ကြီးဌာနမှ အခမဲ့ပေးအပ်သည့် ကျောင်းသုံးစာအုပ်များ၊ စာရေးကိရိယာများနှင့် ထောက်ပံ့ပစ္စည်းများကို တစ်ပါတည်းပေးအပ်ကြပြီး ဌာနဆိုင်ရာ တာဝန်ရှိသူများက လိုအပ်သည်များ ဆောင်ရွက်ပေးကြသည်။

ထို့အပြင် သီပေါမြို့ ပြည်သူ့ဆေးရုံကြီး၌ ဒေသခံတိုင်းရင်းသား ပြည်သူများအား လိုအပ်သည့် ကျန်းမာရေး စောင့်ရှောက်မှု လုပ်ငန်းများ ဆောင်ရွက်ပေးလျက်ရှိရာ ယနေ့တွင် ပြင်ပလူနာ ၁၄၃ဦးနှင့် ဆေးရုံတက်ရောက်ကုသ ရန်လိုအပ်သော လူနာ နှစ်ဦးတို့ကို လိုအပ်သည့် ကျန်းမာရေး စောင့်ရှောက်မှု လုပ်ငန်းများ ဆောင်ရွက်ပေးသည်။

ယင်းအပြင် လူဝင်မှုကြီးကြပ်ရေးနှင့်ပြည်သူ့အင်အားဦးစီးဌာနက သီပေါမြို့ ကုန်းတော်ပရိယတ္တိ စာသင်တိုက်၌ ယာယီရုံးခွဲဖွင့်လှစ်၍ ဒေသခံတိုင်းရင်းသားပြည်သူများအိမ်ထောင်စုစာရင်းတိုက်ဆိုင်စစ်ဆေးပေးခြင်းနှင့် နိုင်ငံသားစိစစ်ရေးကတ်များ ပြုလုပ်ပေးခြင်းတို့အား ဆက်လက်ဆောင်ရွက်ပေးလျက်ရှိပြီး လုံခြုံရေးတပ်ဖွဲ့ဝင်များက သီပေါမြို့ရှိ ဌာနဆိုင်ရာရုံးများနှင့် အများပြည်သူများ သွားလာအသုံးပြုလျက်ရှိသည့် နေရာများတွင် ဝိုင်းရှင်းလင်းရေးလုပ်ငန်းများ ဆောင်ရွက်ပေးလျက်ရှိသည်။

ထို့ပြင် သီပေါမြို့နယ် တည်ငြိမ်အေးချမ်းသာယာရေး၊ ရေရှည်ဖွံ့ဖြိုးတိုးတက်ရေးနှင့် ဒေသခံတိုင်းရင်းသားပြည်သူများ အေးချမ်းစွာ လူမှုစီးပွားဘဝ လုပ်ကိုင်စားသောက်နိုင်ရေးအတွက် လုံခြုံရေးတပ်ဖွဲ့ဝင်များက နယ်မြေ လုံခြုံရေးနှင့် နယ်မြေစိုးမိုးရေး တာဝန်များကို ဆက်လက်ဆောင်ရွက်လျက် ရှိကြောင်း သတင်းရရှိသည်။

**သတင်းစဉ်**

---

## ရန်ကုန်-မန္တလေးကားလမ်းမှ ရိုးကန်-ကန်သာ (စီးပွားရေးတက္ကသိုလ်အဝင်)လမ်း ကတ္တရာခင်းခြင်းလုပ်ငန်း ကြည့်ရှုစစ်ဆေး

**မိတ္တီလာ အောက်တိုဘာ ၂၄**

မန္တလေးတိုင်းဒေသကြီး မိတ္တီလာမြို့နယ်၌ ၂၀၂၅-၂၀၂၆ ဘဏ္ဍာနှစ်တွင် ရန်ကုန်-မန္တလေး ကားလမ်းမှ ရိုးကန်-ကန်သာ(စီးပွားရေးတက္ကသိုလ်အဝင်)လမ်း ကတ္တရာခင်းခြင်းလုပ်ငန်းအား အောက်တိုဘာ ၂၄ ရက်က တာဝန်ရှိသူများ ကွင်းဆင်းစစ်ဆေးသည်။

မန္တလေးတိုင်းဒေသကြီး ကျေးလက်လမ်းဖွံ့ဖြိုးရေးဦးစီးဌာနမှ ညွှန်ကြားရေးမှူး(မြို့ပြ) ဦးကျော်ဧေယျာဝင်း၊ မိတ္တီလာခရိုင် ကျေးလက်လမ်းဖွံ့ဖြိုးရေးဦးစီးဌာနမှ လက်ထောက်ညွှန်ကြားရေးမှူး (မြို့ပြ) ဒေါ်နှင်းနှင်းအိလျှိုင်တို့က ၂၀၂၅-၂၀၂၆ ဘဏ္ဍာနှစ်တွင် တိုင်းဒေသကြီး(ငွေလုံးငွေရင်း)ရန်ပုံငွေ ၃၁၆ ဒသမ ၈၃၈ သန်းဖြင့် မိတ္တီလာမြို့နယ် ကျေးလက်လမ်းဖွံ့ဖြိုးရေးဦးစီးဌာနမှ ရန်ကုန်-မန္တလေး ကားလမ်းမှ ရိုးကန်- ကန်သာ (စီးပွားရေးတက္ကသိုလ်အဝင်) လမ်း ကတ္တရာခင်းခြင်း လုပ်ငန်းကို ကြည့်ရှုစစ်ဆေးပြီး လုပ်ငန်းများ သတ်မှတ်ကာလအတွင်း အရည်အသွေးပြည့်မီစွာဆောင်ရွက်နိုင်ရေး ပေါင်းစပ်ညှိနှိုင်းဆောင်ရွက်ခဲ့ကြောင်း သိရသည်။

**ခရိုင်(ပြန်/ဆက်)**

---

## အကြမ်းဖက်အုပ်စုအဖြစ် ကြေညာထားသော CRPH၊ NUG နှင့် ၎င်းတို့၏ လက်ဝေခံများ၏ လှုံ့ဆော်၊ ဝါဒဖြန့်ခြင်းများအား လိုက်ပါလုပ်ဆောင်ခြင်း၊ အားပေးကူညီခြင်းများ ပြုလုပ်ခဲ့သူများအား ဖော်ထုတ်အရေးယူ

**နေပြည်တော် အောက်တိုဘာ ၂၄**

အကြမ်းဖက်အုပ်စုအဖြစ်ကြေညာထားသည့် CRPH၊ NUG နှင့် ယင်းတို့၏ လက်ဝေခံ အဖွဲ့အစည်းများ၊ ယင်းတို့နှင့် ဆက်နွယ်နေသော အဖွဲ့အစည်းများ၊ လူပုဂ္ဂိုလ်များသည် နိုင်ငံတော် တည်ငြိမ်အေးချမ်းရေးကို ပျက်ပြားစေရန်နှင့် အစိုးရယန္တရားများ ပျက်ပြားစေရန် ရည်ရွယ်လျက် လှုံ့ဆော်ခြင်း၊ ဝါဒဖြန့်ခြင်းများပြုလုပ်ခဲ့မှုအပေါ် ဥပဒေနှင့်အညီ ထိရောက်စွာ အရေးယူသွားမည်ဖြစ်ကြောင်းနှင့် ထိုသို့ လှုံ့ဆော်သူ၊ ဝါဒဖြန့်သူများအား ဆက်လက်ဖော်ထုတ် အရေးယူသွားမည်ဖြစ်ကြောင်း မိဘပြည်သူများသိရှိနိုင်ရေး အသိပေးသတင်းထုတ်ပြန်ပြီးဖြစ်သည်။

ထိုကဲ့သို့ သတင်းထုတ်ပြန်ခဲ့ပြီးဖြစ်သော်လည်း ၂၀၂၅ ခုနှစ် အောက်တိုဘာ ၂၃ ရက်တွင် အသိပေးထုတ်ပြန်ချက်အပေါ် မျက်ကွယ်ပြု၍ နိုင်ငံတော်တည်ငြိမ်အေးချမ်းရေးကို ပျက်ပြားစေရန် ရည်ရွယ်ကာ လူမှုကွန်ရက်စာမျက်နှာပေါ်၌ လှုံ့ဆော်ခြင်း၊ ဝါဒဖြန့်ခြင်းများ ပြုမှုလုပ်ဆောင်ခဲ့သည့် “Arkar Soe” Facebook အကောင့်ပိုင်ရှင်ဖြစ်သူ ရန်ကုန်တိုင်းဒေသကြီး ကမာရွတ်မြို့နယ် အမှတ်(၁)ရပ်ကွက်နေ အာကာစိုးအား ည ၇ နာရီခွဲတွင် သၿပိန်းကျွန်းမြို့မရဲစခန်း၌ တရား ဥပဒေနှင့်အညီ ဖမ်းဆီးထိန်းသိမ်းအမှုဖွင့်လှစ်အရေးယူဆောင်ရွက်ခဲ့ကြောင်း သတင်းရရှိသည်။

**သတင်းစဉ်**

---

**၂၄ - ၁၀ - ၂၀၂၅** — **ရန်ကုန်စတော့အိတ်ချိန်းဈေးကွက်** — ဘီလီယံ- စုစုညီးသည်

| ကုမ္ပဏီအမည် | အဖွင့်ဈေး (ကျပ်) | အပိတ်ဈေး (ကျပ်) | ရှယ်ယာစောင်ရေ | ရှယ်ယာတန်ဖိုး |
|---|---|---|---|---|
| FMI | ၈၅၀၀ | ၈၅၀၀ | ၄၄၀ | ၃၇၄၀၀၀၀ |
| MTSH | ၃၄၀၀ | ၃၄၅၀ | ၅၅၆၀ | ၁၉၁၇၁၉၅၀ |
| MCB | ၈၀၀၀ | ၈၀၀၀ | ၀ | ၀ |
| FPB | ၂၃၀၀ | ၂၃၀၀ | ၅၁၈ | ၁၁၉၃၇၀၀ |
| TMH | ၂၈၅၀ | ၂၈၅၀ | ၁၉၉ | ၅၆၇၁၅၀ |
| EFR | ၁၈၀၀ | ၁၈၅၀ | ၁၆၅၃ | ၃၀၃၀၅၅၀ |
| AMATA | ၃၅၀၀ | ၃၅၀၀ | ၀ | ၀ |
| MAEX | ၃၃၅၀ | ၃၃၅၀ | ၂၁၆ | ၂၀၅၀၁၀၀ |

---

## PDF Game ဆော့ကစားခြင်းကြောင့် ဥပဒေအရအရေးယူခံရနိုင်သည်

အကြမ်းဖက်လုပ်ငန်းများဆောင်ရွက်နေသည့် PDF အဖွဲ့များအား တစ်ဖက်တစ်လမ်းမှ ထောက်ပံ့လှူဒါန်းစေရန်၊ လူငယ်လူရွယ်များ၏ မသိစိတ်များအတွင်း တပ်မတော်အပေါ် အထင်အမြင်လွဲမှားစေ ရန်နှင့် တော်လှန်လိုစိတ်တိုးပွားလာစေရန် စသည့်ရည်ရွယ်ချက်များဖြင့် NUG,CRPH လက်အောက်ခံ အကြမ်းဖက်အဖွဲ့အစည်းများက PDF Game Application များ တီထွင်ဖန်တီး အသုံးပြုလျက်ရှိကြောင်း စိစစ်တွေ့ရှိရသည့်အတွက် PDF Game ဆော့ကစားခြင်းသည် အကြမ်းဖက်အဖွဲ့အား ထောက်ပံ့ ခြင်းဖြစ်၍ ဥပဒေအရ အရေးယူခံရနိုင်ကြောင်း အသိပေးအပ်ပါသည်။

# ဖို့ဒ်ကားကုမ္ပဏီ အမေရိကန်ဒေါ်လာ ၅၀ ဒသမ ၅ ဘီလီယံ ဝင်ငွေစံချိန်တင် ရရှိ

**နယူးယောက် အောက်တိုဘာ ၂၄**
အမေရိကန်ကားထုတ်လုပ်သူ ဖို့ဒ်ကားကုမ္ပဏီသည် ၂၀၂၅ ခုနှစ်တတိယသုံးလပတ်တွင် ဘဏ္ဍာရေးရလဒ်များ တိုးတက်ခဲ့ပြီး ယခင်နှစ်အလားတူကာလထက် ၉ ရာခိုင်နှုန်း တိုးတက်ကာ အမေရိကန်ဒေါ်လာ ၅၀ ဒသမ ၅ ဘီလီယံ ဝင်ငွေစံချိန်တင် ရရှိခဲ့ကြောင်း အောက်တိုဘာ ၂၃ ရက်က သတင်းထုတ်ပြန်ခဲ့သည်။

တတိယ သုံးလပတ်တွင် ဖို့ဒ်ကားကုမ္ပဏီ၏ အသားတင် ဝင်ငွေ ဒေါ်လာ ၂ ဒသမ ၄ ဘီလီယံ ရရှိခဲ့ပြီး ယမန်နှစ်အလားတူကာလထက် ၁ ဒသမ ၆ ရာခိုင်နှုန်း မြင့်တက်လာခဲ့သည်။ ချိန်ညှိပြီး အတိုးနှင့် အခွန်မဆောင်မီ ဝင်ငွေ (EBIT) သည် အမေရိကန်ဒေါ်လာ ၂ ဒသမ ၆ ဘီလီယံရှိပြီး ယမန်နှစ် အလားတူကာလနှင့် တူညီကြောင်း သိရသည်။

ဖို့ဒ်ကားထုတ်လုပ်ရေးကုမ္ပဏီက ၂၀၂၅ ခုနှစ် တစ်နှစ်လုံး အတွက် ကြိုတင်ခန့်မှန်းချက်များ အရ ချိန်ညှိပြီး EBIT ဒေါ်လာ ၆ ဘီလီယံမှ ၆ ဒသမ ၅ ဘီလီယံ၊ ချိန်ညှိပြီး ငွေသားစီးဆင်းမှုပမာဏ ဒေါ်လာ ၂ ဘီလီယံမှ ၃ ဘီလီယံ နှင့် အရင်းအနှီးအသုံးစရိတ် ဒေါ်လာ ၉ ဘီလီယံဝန်းကျင်ရှိမည်ဟု သိရသည်။

မိမိတို့သည် ပိုမိုအားကောင်းပြီး လုပ်ငန်းသွက်လက်မြန်ဆန်သည့် ကုမ္ပဏီတစ်ခုအဖြစ် ၂၀၂၆ ခုနှစ်ကို ဦးတည်သွားနေကြောင်း နှင့် ပိုမိုကောင်းမွန်သည့် အရာများအပေါ် ဆက်လက်အာရုံစိုက်သွားမည်ဖြစ်ပြီး သုံးစွဲသူတွေအတွက် ကြီးမားသည့်တန်ဖိုးများ ဖန်တီးပေးသွားမည် ဖြစ်ကြောင်း ဖို့ဒ်၏ဥက္ကဋ္ဌနှင့်စီအီးအိုဂျင်ဖာလေးက ပြောကြားသည်။

**ဆင်ဟွာ**

## တရုတ်ပြည်သူများ၏ ပျမ်းမျှသက်တမ်း ၈၀ ဝန်းကျင်အထိ မြင့်တင်ရန် ရည်ရွယ်

**ပေကျင်း အောက်တိုဘာ ၂၄**
၂၀၂၆ ခုနှစ်မှ ၂၀၃၀ ပြည့်နှစ်အထိ ငါးနှစ်တာကာလအတွင်း တရုတ်ပြည်သူများ၏ ပျမ်းမျှသက်တမ်း ၈၀ ဝန်းကျင်အထိ မြှင့်တင်ရန် တရုတ်နိုင်ငံက ရည်ရွယ်လုပ်ဆောင်လျက်ရှိကြောင်း နိုင်ငံ၏ ထိပ်တန်းကျန်းမာရေးအရာရှိက ပြောကြားသည်။

၂၀၂၄ ခုနှစ်အဆုံးတွင် တရုတ်ပြည်သူများ၏ ပျမ်းမျှသက်တမ်းသည် ၇၉ နှစ်အထိ ရောက်ရှိလာခဲ့ပြီး ဖွံ့ဖြိုးဆဲနိုင်ငံများကြားတွင် အုံ့မခန်းအောင်မြင်မှုရရှိခဲ့ကြောင်း အမျိုးသားကျန်းမာရေးကော်မရှင်အကြီးအကဲ လိန်ဟိုင်ချောင်က ပြောကြားခဲ့သည်။

လွန်ခဲ့သော ငါးနှစ်ကျော်ကာလတွင် တရုတ်နိုင်ငံသည် ကမ္ဘာ့အကြီးဆုံးကျန်းမာရေးဝန်ဆောင်မှုစနစ်၊ ရောဂါကာကွယ်ရေးနှင့် ထိန်းချုပ်ရေးစနစ်၊ ဆေးဘက်ဆိုင်ရာအာမခံစနစ်တို့ကို တည်ထောင်ခဲ့ကြောင်းနှင့် ထိုသို့လုပ်ဆောင်ခဲ့သည့်အတွက် နိုင်ငံ၏ကျန်းမာရေးစောင့်ရှောက်မှုနှင့် လူဦးရေဖွံ့ဖြိုးတိုးတက်မှုကဏ္ဍတွင် သိသိသာသာ တိုးတက်မှုရှိခဲ့သည်ဟု လိန်က ပြောသည်။

တရုတ်နိုင်ငံသည် ရာစုနှစ်တစ်ခုအတွင်း ကပ်ရောဂါဆိုးကို ကြုံကြုံခံရင်ဆိုင်ခဲ့ရသည်။ ၁၄ ကြိမ်မြောက် ငါးနှစ်စီမံကိန်း (၂၀၂၁-၂၀၂၅) စီမံကိန်းအတွင်း တရုတ်ပြည်သူများ၏ ပျမ်းမျှသက်တမ်းသည် အဆက်မပြတ် တိုးတက်လာခဲ့ကြောင်း ၎င်းအရာရှိက ပြောကြားခဲ့သည်။

**ဆင်ဟွာ**

## အပြည်ပြည်ဆိုင်ရာ လေဆိပ်သစ်စီမံကိန်းတွင် ဗီယက်နမ်နိုင်ငံက အမေရိကန်ဒေါ်လာ ၇ ဒသမ ၅ ဘီလီယံ ရင်းနှီးမြှုပ်နှံမည်

**ဟနွိုင်း အောက်တိုဘာ ၂၄**
ဗီယက်နမ်နိုင်ငံသည် မြောက်ပိုင်း ဘက်နင်ပြည်နယ်ရှိ ဂျီယာဘင်အပြည်ပြည်ဆိုင်ရာ လေဆိပ်တည်ဆောက်ရေးတွင် အမေရိကန်ဒေါ်လာ ၇ ဒသမ ၅ ဘီလီယံ ရင်းနှီးမြှုပ်နှံသွားရန် စီစဉ်ထားသည်ဟု ဒေသတွင်းမီဒီယာ ဗီအင်နမ် အိတ်စပရက်တွင် အောက်တိုဘာ ၂၄ ရက်က ဖော်ပြထားသည်။

အဆိုပါစီမံကိန်းသည် ဟတ်တာ ၁၉၀၀ ခန့်ကျယ်ဝန်းပြီး ပြေးလမ်းလေးခုပါဝင်ကာ ၂၀၃၀ ပြည့်နှစ်တွင် ခရီးသည်သန်း ၃၀၊ ၂၀၅၀ ပြည့်နှစ်တွင် ခရီးသည်သန်း ၅၀ အထိ ဝန်ဆောင်မှုပေးနိုင်မည့်နေရာနှင့် ကုန်တင်ကုန်ချနှင့် ထိန်းသိမ်းရေးစင်တာများ အပါအဝင် အထောက်အကူပြု အဆောက်အအုံများ ပါဝင်မည်ဖြစ်သည်။

ဂျီယာဘင် အပြည်ပြည်ဆိုင်ရာလေဆိပ်သည် ဗီယက်နမ်နိုင်ငံမြောက်ပိုင်းအတွက် အဓိက အပြည်ပြည်ဆိုင်ရာလေဆိပ်အဖြစ် ဆောင်ရွက်ရန် မျှော်မှန်းထားကြောင်း အဆိုပါသတင်းတွင် ဖော်ပြထားသည်။

ဂျီယာဘင် အပြည်ပြည်ဆိုင်ရာလေဆိပ်တည်ဆောက်မှုကို သြဂုတ် ၁၉ ရက်က ဘက်နင်ပြည်နယ်တွင် စတင်ခဲ့ကြောင်း ဗီယက်နမ်သတင်းအေဂျင်စီတွင် ဖော်ပြထားသည်။

**ဆင်ဟွာ**

## သီရိလင်္ကာနိုင်ငံတစ်ဝန်း မိုးသည်းထန်စွာ ရွာသွန်းမှုကြောင့် နေအိမ် ၅၉၁ လုံး ပျက်စီး

**ကိုလံဘို အောက်တိုဘာ ၂၄**
သီရိလင်္ကာနိုင်ငံ၌ လက်ရှိတွင် မိုးသည်းထန်စွာ ဆက်လက်ရွာသွန်းမှုကြောင့် လူပေါင်း ၂၁၀၀၀ ကျော် ထိခိုက်ခဲ့ရကြောင်း ဘေးအန္တရာယ်စီမံခန့်ခွဲမှုစင်တာ (ဒီအမ်စီ) က အောက်တိုဘာ ၂၄ ရက်တွင် ပြောကြားသည်။

ဆိုးရွားပြင်းထန်သည့် ရာသီဥတုကြောင့် မိသားစု ၅၃၆၁ စုမှ လူပေါင်း ၂၁၇၇၈ ဦးကို ထိခိုက်ခဲ့ရပြီး လူလေးဦးသေဆုံးခဲ့ကြောင်း၊ နေအိမ် ၅၉၁ လုံးမှာလည်း ပျက်စီးသွားကြောင်း ဒီအမ်စီက ပြောကြားသည်။ မိုးသည်းထန်စွာ ဆက်လက်ရွာသွန်းမှုကြောင့် အဓိက ရေလျှောင်ကန် ၁၅ ခုမှာလည်း ရေလျှံခဲ့ကြောင်း ဆည်မြောင်းဌာနက ပြောကြားသည်။

**ဆင်ဟွာ**

## တူကီယဲနိုင်ငံ ကမ်းရိုးတန်း၌ လေ့တိမ်းမှောက်မှုကြောင့် ရွှေ့ပြောင်းနေထိုင်သူ ၁၄ ဦးထက်မနည်းသေဆုံး

**အစ္စတန်ဘူလ် အောက်တိုဘာ ၂၄**
တူကီယဲနိုင်ငံ အနောက်တောင်ပိုင်း မူဂလာပြည်နယ် အေဂျီယံပင်လယ်၌ အောက်တိုဘာ ၂၄ ရက်က ရော်ဘာလေ့တစ်စင်း တိမ်းမှောက်မှုဖြစ်ပွားသဖြင့် ရွှေ့ပြောင်းနေထိုင်သူ ၁၄ ဦးထက်မနည်း သေဆုံးကြောင်း မူဂလာအုပ်ချုပ်ရေးမှူးရုံးက ထုတ်ပြန်ထားသည်။

ရွှေ့ပြောင်းနေထိုင်သူ ၁၈ ဦးကို တင်ဆောင်လာသည့် အဆိုပါလေ့မှာ ထွက်ခွာပြီး ၁၀ မိနစ်ခန့်အကြာတွင် ပြည်နယ်အတွင်း အေဒါဘာနူဇရီယာအနီး တိမ်းမှောက်မှုဖြစ်ပွားခဲ့ကြောင်း ထုတ်ပြန်ချက်အရ သိရသည်။

အာဖဂန်နိုင်ငံသားတစ်ဦးက ကမ်းစပ်သို့ရောက်ရှိရန်စီမံခဲ့ပြီး ကမ်းခြေစောင့်လေ့များနှင့် အထူးရေငုပ်အဖွဲ့ကို စေလွှတ်ရန် အကူအညီတောင်းဆိုခဲ့ကြောင်း သိရသည်။

ကယ်ဆယ်ရေးအဖွဲ့များက နောက်ထပ်အသက်ရှင်ကျန်သူကို တွေ့ရှိခဲ့ရာ စုစုပေါင်းကယ်ဆယ်နိုင်သူ နှစ်ဦးရှိကြောင်း၊ သေဆုံးသူ ၁၄ ဦးကိုလည်း ပြန်လည်တွေ့ရှိခဲ့ကြောင်း အုပ်ချုပ်ရေးမှူးရုံးက ဆက်လက်ပြောကြားသည်။ ဗျောက်ဆုံးနေသူများကို ရဟတ်ယာဉ်တစ်စင်း ဖြင့် ရှာဖွေကယ်ဆယ်ရေးလုပ်ငန်းများ ဆက်လက်ပြုလုပ်လျက်ရှိကြောင်း သိရသည်။

**ဆင်ဟွာ**

## ဂျပန်နိုင်ငံ၌ ဝက်ဝံတိုက်ခိုက်ခံရမှုများ၏ ၇၀ ရာခိုင်နှုန်းမှာ လူများနေထိုင်ရာအရပ်တွင်ဖြစ်ပွားခြင်းဖြစ်

**တိုကျို အောက်တိုဘာ ၂၄**
ဂျပန်နိုင်ငံ၌ လူများအား ဝက်ဝံတိုက်ခိုက်ခံရခြင်း၏ ၇၀ ရာခိုင်နှုန်းမှာ လူများ နေ့စဉ်သွားလာလှုပ်ရှားရာနေရာများတွင် ဖြစ်ပွားခြင်းဖြစ်ကြောင်း လေ့လာမှုတစ်ခုအရ သိရှိရကြောင်း ပြည်တွင်း မီဒီယာတွင် ဖော်ပြထားသည်။

အောက်တိုဘာလ အစပိုင်းမှစ၍ အောက်တိုဘာ ၂၃ ရက်မွန်းလွဲပိုင်းအထိ ဂျပန်နိုင်ငံတစ်ဝန်း ပြည်နယ် ၁၂ ခုတွင် ဝက်ဝံ တိုက်ခိုက်ခံရမှုကြောင့် ဒဏ်ရာရရှိသူ ၆၄ ဦးရှိပြီး သေဆုံးသူလေးဦးရှိကြောင်း အင်နှစ်အိတ်ချ်ကေတွင် ဖော်ပြထားသည်။

သစ်တောနှင့် သစ်တော ထွက်ကုန်များ အင်စတီကျူမှ ကျွမ်းကျင်သူတစ်ဦးဖြစ်သူ နာအိုကီ အိုနိုရှိက လေ့လာမှုတစ်ခု ပြုလုပ်ခဲ့ရာ အဆိုပါ ဝက်ဝံတိုက်ခိုက်ခံရမှုများ၏ ၆၈ ရာခိုင်နှုန်းမှာ လူနေထိုင်ရာ ရပ်ကွက်များနှင့် လယ်ယာကွင်းများအပါအဝင် လူများ သွားလာလှုပ်ရှားရာ နေရာများတွင် ဖြစ်ပွားခဲ့ခြင်းဖြစ်ကြောင်း ဖော်ပြထားသည်။

ဝက်ဝံတိုက်ခိုက်ခံရမှု ၃၃ ခုမှာ ဝက်ဝံများကြိုက်နှစ်သက်သည့် အစားအစာများရှိသည့် စိုက်ပျိုးဧရိယာတွင်ဖြစ်သည်ဟု လေ့လာမှုအရ သိရသည်။ ဝက်ဝံများကို မကြာခဏ တွေ့မြင်နေရသည့် နေရာများ၌ နေထိုင်ကြသူများကို ဒီဇင်ဘာလ တစ်လျှောက်တွင် သတိထားနေထိုင်ကြရန်၊ နံနက်စောစောအချိန် လမ်းလျှောက်ခြင်းကို ရှောင်ကြဉ်ပြီး ညပိုင်း၌ အနီးအနားရှိ စတိုးဆိုင်များကိုသာ သွားလာသင့်ပြီး မော်တော်ယာဉ်များဖြင့်သာ သွားလာသင့်ကြောင်း ၎င်းက ဆက်ပြောသည်။

စွန့်ပစ်ထားသည့် လယ်ယာမြေများနှင့် လူမနေသည့် အိမ်များသည် ဝက်ဝံများ အလွယ်တကူ ခိုအောင်းနေထိုင်နိုင်သည့် နေရာများဖြစ်ကြောင်း အိုနိုရှိက သတိပေးခဲ့သည်။

**ဆင်ဟွာ**

# မန္တလေးတိုင်းဒေသကြီး ဝန်ကြီးချုပ် ရုရှားဖက်ဒရေးရှင်းနိုင်ငံ နိုဗိုစီဗစ်ဒေသဆိုင်ရာ စီးပွားရေးဖွံ့ဖြိုးတိုးတက်မှု ဝန်ကြီးဌာန ဒုတိယဝန်ကြီး ဦးဆောင်သောအဖွဲ့အား ကြိုဆို၊ ဂုဏ်ပြုညစာဖြင့် တည်ခင်းဧည့်ခံ

**မန္တလေး အောက်တိုဘာ ၂၄**

မန္တလေးတိုင်းဒေသကြီးဝန်ကြီးချုပ် ဦးမျိုးအောင်သည် တိုင်းဒေသကြီးဝန်ကြီးများ၊ တာဝန်ရှိသူများနှင့်အတူ မြန်မာနိုင်ငံသို့ အောက်တိုဘာ ၁၉ ရက်က ရောက်ရှိနေသော ရုရှားဖက်ဒရေးရှင်းနိုင်ငံ နိုဗိုစီဗစ်ဒေသဆိုင်ရာ စီးပွားရေးဖွံ့ဖြိုးတိုးတက်မှု ဝန်ကြီးဌာန ဒုတိယဝန်ကြီး Ms. Anna Sergeevna Vinnikova ဦးဆောင်သောအဖွဲ့အား ယနေ့နံနက်ပိုင်းက မန္တလေးအပြည်ပြည်ဆိုင်ရာလေဆိပ်တွင် ကြိုဆိုခဲ့ကြသည်။

အဆိုပါအဖွဲ့သည် MAI လေကြောင်းလိုင်းဖြင့် ညောင်ဦးခရိုင် ညောင်ဦးလေဆိပ်မှ မန္တလေးအပြည်ပြည်ဆိုင်ရာလေဆိပ်သို့ ရောက်ရှိလာပြီး မန္တလေးမြို့မှတစ်ဆင့် ပြင်ဦးလွင်မြို့သို့ ဆက်လက်ထွက်ခွာကာ အမျိုးသားကန်တော်ကြီးဥယျာဉ်၊ ကိုလိုနီခေတ်ရေးဟောင်းအဆောက်အအုံများနှင့် အထင်ကရနေရာများသို့ လေ့လာလည်ပတ်သည်။

ညပိုင်းတွင် မန္တလေးမြို့တော်စည်ပင်သာယာရေးကော်မတီရုံးမြို့တော်ခန်းမ၌ ရုရှားဖက်ဒရေးရှင်းနိုင်ငံ နိုဗိုစီဗစ်ဒေသဆိုင်ရာ စီးပွားရေးဖွံ့ဖြိုးတိုးတက်မှု ဝန်ကြီးဌာန ဒုတိယဝန်ကြီး Ms. Anna Sergeevna Vinnikova ဦးဆောင်သောအဖွဲ့အား ဂုဏ်ပြုညစာဖြင့် တည်ခင်းဧည့်ခံရာ မန္တလေးတိုင်းဒေသကြီး ဝန်ကြီးချုပ်နှင့်ဇနီး၊ အလယ်ပိုင်းတိုင်းစစ်ဌာနချုပ် တိုင်းမှူးနှင့်ဇနီး၊ တိုင်းဒေသကြီးဝန်ကြီးများနှင့် ၎င်းတို့၏ဇနီးများ တက်ရောက်ကြပြီး အမျိုးသားယဉ်ကျေးမှုနှင့် အနုပညာ တက္ကသိုလ် (မန္တလေး)မှ အနုပညာရှင်များ၏ ဖျော်ဖြေတင်ဆက်မှုများကို ကြည့်ရှုအားပေးခဲ့ကြောင်း၊ တိုင်းဒေသကြီး ဝန်ကြီးချုပ်နှင့် အလယ်ပိုင်းတိုင်းစစ်ဌာနချုပ်တိုင်းမှူး၊ တာဝန်ရှိသူများက ရုရှားဖက်ဒရေးရှင်းနိုင်ငံ နိုဗိုစီဗစ်ဒေသဆိုင်ရာ စီးပွားရေးဖွံ့ဖြိုးတိုးတက်မှု ဝန်ကြီးဌာန ဒုတိယဝန်ကြီးနှင့်အဖွဲ့အား အမှတ်တရလက်ဆောင်ပစ္စည်းများပေးအပ်ပြီး ဖျော်ဖြေတင်ဆက်ခဲ့ကြသည့် အနုပညာရှင်အဖွဲ့ကိုလည်း ဂုဏ်ပြုပန်းခြင်းများ ပေးအပ်ခဲ့ကြောင်း သတင်းရရှိသည်။ **သတင်းစဉ်**

## စာပေဗိမာန်စာမူဆုရစာအုပ် ဖြန့်ချိရောင်းချ

**နေပြည်တော် အောက်တိုဘာ ၂၄**

ပြန်ကြားရေးဝန်ကြီးဌာန၊ ပုံနှိပ်ရေးနှင့် ထုတ်ဝေရေးဦးစီးဌာန၊ စာပေဗိမာန်က စာပေဗိမာန်စာမူဆု၊ ကလေးစာပေ ပထမဆုရရှိသည့် စာရေးဆရာ ကနောင်နိုင်ခွယ်ဦး၏ "လမင်းမျက်နှာ ပန်းမျက်နှာ ကလေးကဗျာများ"စာအုပ်ကို ဖြန့်ချိရောင်းချလျက်ရှိသည်။

ယင်းစာအုပ်တွင် ကဗျာပုဒ်ရေ ၇၉ ပုဒ် ပါဝင်သည်။ ကိုယ်ကျင့်ကောင်းမွန် လူရည်ချွန်၊ မျိုးချစ်တွေးကြွယ် ကလေးယော်၊ ရာသီအလှ သဘာဝ၊ ပျော်ရွှင်ကျန်းမာ သင်ခန်းစာ၊ ယဉ်ကျေးလိမ္မာ တို့ရိုးရာ၊ ရှာဖွေအမှန် စာပေဘာဏ်၊ စည်းလုံးချစ်ကြည် တို့တိုင်းပြည်၊ သုတရသ လေ့လာကြဟူ၍ အခန်းရှစ်ခန်းခွဲပြီး ရေးဖွဲ့တင်ပြထားသည်။ ဗုဒ္ဓဘာသာဝင် မြန်မာကလေးငယ်များသည် ရတနာမြတ်သုံးပါးနှင့် အနန္တာအနန္တ ငါးပါးတို့ကို ကြည်ညိုလေးစားထိုက်ပုံ၊ မြန်မာမျိုးချစ် ပုဂ္ဂိုလ်ကြီးများ ပေါ်ပေါက်လာပုံ၊ ကျေးလက်တောရွာတို့၏ လှပပုံ၊ ယဉ်ကျေးမှုဓလေ့များကို မြတ်နိုးသင့်ပုံ၊ ကလေးတို့၏ အတွေးအမြင် ဉာဏ်ပညာမြင့်မားရေးအတွက် စာကြည့်တိုက်ကို အားကိုးသင့်ပုံတို့ကို ရွတ်ဆိုရလွယ်ကူသော အသုံးအနှုန်း၊ အသံတူဖြင့် သာယာနာပျော်ဖွယ်ဖြစ်အောင် ရေးသားထားသည်ကို တွေ့ရသည်။

အဆိုပါ စာအုပ်ကို ရောင်းစျေး ကျပ် ၄၅၀၀ ဖြင့် အမှတ် ၅၂၉- ၅၃၁၊ ကုန်သည်လမ်းရှိ စာပေဗိမာန်စာအုပ်ဆိုင် (ဖုန်း ၀၁၈-၂၄၉၀၃၁၊ ၀၁၈-၃၈၁၄၆)၊ အမှတ် (တ-၅၅)၊ သပြေကုန်းစျေး၊ နေပြည်တော်ရှိ စာပေဗိမာန်စာအုပ်ဆိုင် (ဖုန်း ၀၆၇-၃၄၁၄၆၈၁၊ ၀၉-၄၄၉၅၄၀၆၆၇)၊ ၈၆ လမ်း၊ ၂၁ လမ်းနှင့် ၂၂ လမ်းကြား၊ မန္တလေးမြို့ရှိ စာပေဗိမာန် စာအုပ်ဆိုင် (ဖုန်း ၀၂-၄၀၃၀၁၈၆) နှင့် အမြို့မြို့ရှိ စာပေဗိမာန် ကိုယ်စားလှယ်များ ထံတွင် ဆက်သွယ်ဝယ်ယူနိုင်ကြောင်းနှင့် လက်ကားမှာယူလိုပါက အမှတ် ၅၂၉-၅၃၁၊ ကုန်သည်လမ်းရှိ စာပေဗိမာန်၊ အရောင်းဌာန (ဖုန်း ၀၁၈-၂၄၉၀၃၁၊ ၀၁၈-၃၈၁၄၆) သို့ ဆက်သွယ်နိုင်ကြောင်း သတင်းရရှိသည်။ **သတင်းစဉ်**

ကလေးမြို့ပေါ်ရှိ စျေးများ မီးဘေးအန္တရာယ်ကင်းဝေးစေရေး ခရိုင်မီးသတ်ဦးစီးမှူး ဦးဘိုတိုလင်း၊ မြို့နယ်မီးသတ်ဦးစီးမှူး ဦးဘွဲ့မောင်ထန်နှင့် တပ်ဖွဲ့ဝင်များ အောက်တိုဘာ ၂၃ ရက်က မီးဖြစ်မီးသတ်ရေးသုံးပစ္စည်းကိရိယာများ ကြိုတင်ထားရှိမှု ကွင်းဆင်းကြည့်ရှုစစ်ဆေးစဉ်။ ခရိုင်(ပြန်/ဆက်)

# ရှမ်းပြည်နယ်၌ ဒေသဖွံ့ဖြိုးရေး ကွင်းဆင်းဆောင်ရွက်

**ညောင်ရွှေ အောက်တိုဘာ ၂၄**

ရှမ်းပြည်နယ် လူမှုရေးဝန်ကြီး ဦးမင်းမင်းလွင်၊ ပြည်နယ် လမ်းပန်းဆက်သွယ်ရေးဝန်ကြီး ဦးနေဝင်းအောင်၊ ပြည်နယ်တိုင်းရင်းသားရေးရာဝန်ကြီး ဦးအောင်ကြည်ဝင်းနှင့် ပြည်နယ် ဥပဒေချုပ် ဦးစိုင်းကျော်ဇံတို့သည် တာဝန်ရှိသူများနှင့်အတူ အောက်တိုဘာ ၂၃ ရက်က ရှမ်းပြည်နယ် ညောင်ရွှေမြို့နယ် ဟိုတယ်ဇုန်ရှိ Inle Garden Hotel သို့ ရောက်ရှိပြီး အင်းလေးဒေသ ခရီးသွားလုပ်ငန်းဖွံ့ဖြိုးရေးအတွက် ကွင်းဆင်းစစ်ဆေးဆောင်ရွက်ခဲ့သည်။

ထို့နောက် ပြည်နယ်ဝန်ကြီးများနှင့်အဖွဲ့သည် စံကားတိုက်နယ်ဆေးရုံသို့ ရောက်ရှိပြီး ဆေးရုံတက်ရောက်ကုသမှုခံယူနေသည့် ဒေသခံပြည်သူများကို ကြည့်ရှုအားပေးစကားပြောကြားပြီး ဆေးရုံဝင်းအတွင်း လှည့်လည်ကြည့်ရှုစစ်ဆေးခဲ့ကြသည်။ **(ဝဲပုံ)**

ယင်းနောက် ပြည်နယ်ဝန်ကြီးများနှင့်အဖွဲ့သည် စံကားအခြေခံပညာအထက်တန်းကျောင်းနှင့် မော်ဘီအခြေခံပညာအထက်တန်းကျောင်း(ခွဲ)သို့ သွားရောက်၍ ဆရာ ဆရာမများနှင့် တွေ့ဆုံ၍ တင်ပြချက်များအပေါ် ပေါင်းစပ်ညှိနှိုင်းဖြည့်ဆည်းဆောင်ရွက်ပေးခဲ့သည်။

မွန်းလွဲပိုင်းတွင် ပြည်နယ်ဝန်ကြီးများနှင့် အဖွဲ့သည် နန်းပန်မြို့ ပြည်သူ့ဆေးရုံနှင့် အားကစားရုံများကို သွားရောက်ကြည့်ရှု၍ တင်ပြချက်များအပေါ် ဖြည့်ဆည်းဆောင်ရွက်ပေးခဲ့ကြောင်း သိရသည်။

**စိုင်းအယ်ဘဲ**

## ပျော်ဘွယ်မြို့နယ် ပေကုန်းကျေးရွာ၌ ကျောင်းဆောင်သစ်ဖွင့်ပွဲနှင့် ပညာရေးဌာနသို့ လွှဲပြောင်းပေးအပ်ပွဲကျင်းပ

**ပျော်ဘွယ် အောက်တိုဘာ ၂၄**

မန္တလေးတိုင်းဒေသကြီး ပျော်ဘွယ်မြို့နယ် ပေကုန်းကျေးရွာ အခြေခံပညာ မူလတန်းကျောင်း၌ ကြိုနှစ်ကောင် ဖောင်ဒေးရှင်းမှ ဆောက်လုပ်လှူဒါန်းသော စာသင်ကျောင်းဆောင်သစ်ဖွင့်ပွဲနှင့် ပညာရေး ဌာနသို့ လွှဲပြောင်းပေးအပ်ပွဲကို ယနေ့နံနက် ၉ နာရီခွဲက အဆိုပါကျောင်း၌ ကျင်းပသည်။

ဦးစွာ နယ်မြေခံတပ်နယ်မှ ဗိုလ်မှူးကြီး ကျော်ဆွေလင်း၊ ရမည်းသင်းမြို့ နယ်မြေခံတပ်နယ်မှ ဒုတိယဗိုလ်မှူးကြီး ရဲမြတ်သူ၊ ရမည်းသင်းခရိုင် စီမံခန့်ခွဲရေးနှင့် အုပ်ချုပ်ရေး ကော်မတီဥက္ကဋ္ဌ ဦးစိန်မြင့်နှင့်အဖွဲ့ဝင်များ၊ မန္တလေးတိုင်းဒေသကြီး ပညာရေးဌာန (စီမံညွှန်မှူး) ဦးအောင်ဆွေဦး၊ မြို့နယ်စီမံခန့်ခွဲရေးနှင့် အုပ်ချုပ်ရေးကော်မတီဥက္ကဋ္ဌ ဦးအာကာစိုးနှင့် ကြိုနှစ်ကောင်ဖောင်ဒေးရှင်းမှ တာဝန်ရှိသူများက ကျောင်းဆောင်သစ်ကို ဖဲကြိုးဖြတ်ဖွင့်လှစ်ပေးပြီး ကမ္မည်းကျောက်စာအား အမွေးနံ့သာရည်များ ပက်ဖျန်းပေးသည်။

ဆက်လက်၍ အခမ်းအနားကို ကျင်းပရာ ခရိုင်စီမံခန့်ခွဲရေးနှင့် အုပ်ချုပ်ရေး ကော်မတီဥက္ကဋ္ဌ ဦးစိန်မြင့်နှင့် ပညာရေးဌာန ဒုတိယဒိုင်ရက်တာ ဒေါ်ခင်ရီ ကြိုတင်ပြီးပြီးသော ကျောင်းဆောင်သစ်ကို ကျောင်းသားများ ကျောင်းသူများ ကျောင်းသားမိဘများ ကျောင်းဆရာ ကျောင်းဆရာမများ ရပ်ရွာလူကြီးများ ရပ်ရွာ ပြည်သူ့ကိုယ်စားပြု ကိုယ်စားလှယ်များ

## မုံရွာမြို့၌ စပါးသီးနှံအာဟာရဓာတ်ချို့တဲ့မှုနှင့် အဆိပ်သင့်မှုလက္ခဏာများ နည်းပညာပေးသင်တန်းဖွင့်

**မုံရွာ အောက်တိုဘာ ၂၄**

စစ်ကိုင်းတိုင်းဒေသကြီး မြေအသုံးချရေးဌာနခွဲမှ ဦးဆောင်ပြီး တိုင်းဒေသကြီးအတွင်း စပါးသီးနှံအာဟာရဓာတ်ချို့တဲ့မှုနှင့် အဆိပ်သင့်မှ

လက္ခဏာများ နည်း ပညာပေးသင်တန်းဖွင့်ပွဲကို အောက်တိုဘာ ၂၂ ရက်က မုံရွာမြို့ နန္ဒဝန်ရပ်ကွက်ရှိ တိုင်းဒေသကြီး မြေ၊ မျိုး၊ ပိုးဌာနသင်တန်းခန်းမ၌ ကျင်းပသည်။

ဦးစွာ တိုင်းဒေသကြီးစိုက်ပျိုးရေးဦးစီးဌာန ညွှန်ကြားရေးမှူး ဦးစိန်မောင်မြင့်က အမှာစကားပြောကြားပြီး တိုင်းဒေသကြီးဦးစီးမှူးက စပါးပင်အာဟာရဓာတ်ဖြည့်သွင်းမှုနှင့် စံကွက်ရိတ်သိမ်းမှုနည်းစနစ်များကိုလည်းကောင်း၊ တိုင်းမြေအသုံးချရေးတာဝန်ခံ ဒေါ်ခင်ထွေးဝင်းက အရွက်အရောင်တိုင်းကတ် (LCC)အသုံးပြု၍ နိုက်ထရိုဂျင် အာဟာရဓာတ်လိုအပ်ချက်တိုင်းတာမှုများကိုလည်းကောင်း၊ ဦးစီးအရာရှိ ဒေါ်ဖြူဇာဝင်းက စပါးသီးနှံ အာဟာရဓာတ်ချို့တဲ့မှုနှင့် အဆိပ်သင့်မှု လက္ခဏာဆိုင်ရာ နည်းပညာများကို ရှင်းလင်းဆွေးနွေးပို့ချခဲ့ပြီး ပညာပေးလက်ကမ်းစာစောင်များ ဖြန့်ဝေပေးသည်။

**ခရိုင်(ပြန်/ဆက်)**

## ပြည်မြို့၌ ဒေသခံပြည်သူများအား ကျန်းမာရေးစောင့်ရှောက်မှုများ ကွင်းဆင်းဆောင်ရွက်

**ပြည် အောက်တိုဘာ ၂၄**

တိုင်းရင်းဆေးပညာဦးစီးဌာနနှင့် လူမှုရေးအသင်းအဖွဲ့များ ပူးပေါင်း၍ ပြည်မြို့ နဝင်းရပ်ကွက်၌ အောက်တိုဘာ ၂၁ ရက်က ဒေသခံပြည်သူများအား ကျန်းမာရေး ကုသစောင့်ရှောက်မှုများ ကွင်းဆင်းဆောင်ရွက်ကြသည်။

**ဆေးဝါးကုသမှုများ ဆောင်ရွက်**

ကွင်းဆင်းဆောင်ရွက်ရာတွင် တိုင်းဒေသကြီး တိုင်းရင်းဆေးပညာဦးစီးဌာန၊ ပြည်ခရိုင် တိုင်းရင်းဆေးပညာ ဦးစီးဌာန၊ (၂၅)ခုတင်ဆံ့ ပြည်တိုင်းရင်းဆေးရုံနှင့် ပြည်မြို့နယ်တိုင်းရင်းဆေးကုဌာနမှ ဝန်ထမ်းများ၊ မြန်မာနိုင်ငံ တိုင်းရင်းဆေးဆရာတိုင်းဒေသကြီးအသင်းခွဲ(ပဲခူး)နှင့် ခရိုင်အသင်းခွဲ(ပြည်)တို့ ပါဝင်သောအဖွဲ့က ပြည်ခရိုင် မိခင်နှင့် ကလေးစောင့်ရှောက်ရေးအသင်း၊ အမျိုးသမီးရေးရာ အဖွဲ့တို့နှင့် ပူးပေါင်းကာ ပြည်မြို့ နဝင်းရပ်ကွက် ဗာရာဏသီကျောင်းတိုက်၌ ဒေသခံပြည်သူ ၁၉၄ ဦးတို့အား ကျန်းမာရေး စစ်ဆေးပေးခြင်း၊ အရိုးနှင့် အကြောဆိုင်ရာ ရောဂါများ အပါအဝင် အထွေထွေ ကျန်းမာရေး စောင့်ရှောက်မှုများနှင့် လိုအပ်သော ဆေးဝါးကုသမှုများ ဆောင်ရွက်ပေးခဲ့သည်။

**ကိုဆက်(ပြန်/ဆက်)**

## တနိုင်းမြို့နယ် စာကြည့်တိုက်များဖွံ့ဖြိုးတိုးတက်ရေးနှင့် စာဖတ်ရှိန်မြှင့်တင်ရေးပွဲတော် အကြိုပြိုင်ပွဲများကျင်းပ

**တနိုင်း အောက်တိုဘာ ၂၄**

တနိုင်းမြို့နယ် ကျောင်းစာကြည့်တိုက်များ ဖွံ့ဖြိုးတိုးတက်ရေးနှင့် စာဖတ်ရှိန်မြှင့်တင်ရေးပွဲတော်အကြိုပြိုင်ပွဲများကို အောက်တိုဘာ ၂၂ ရက်က အမှတ် (၂) အခြေခံပညာအထက်တန်းကျောင်း၌ ကျင်းပသည်။

ဦးစွာ စာကြည့်တိုက်များဖွံ့ဖြိုးတိုးတက်ရေးနှင့် စာဖတ်ရှိန်မြှင့်တင်ရေးပွဲတော် ပြိုင်ပွဲကျင်းပရေးလုပ်ငန်းကော်မတီ ခေါင်းဆောင်များက ပြိုင်ပွဲများကျင်းပရခြင်းရည်ရွယ်ချက်များနှင့် ပြိုင်ပွဲ စည်းကမ်းချက်များကို ရှင်းလင်းပြောကြားသည်။ ဆက်လက်၍ အင်္ဂလိပ်စာစွမ်းရည်ပြိုင်ပွဲ၊ ပုံပြင်ပြောပြိုင်ပွဲ၊ စာစီစာကုံးပြိုင်ပွဲ၊ ကဗျာဆိုပြိုင်ပွဲ၊ ကျပန်းစကားပြောပွဲနှင့် ဆေးရောင်ခြယ်ပြိုင်ပွဲများကို ကျင်းပရာ မြို့နယ်အတွင်းရှိ အခြေခံပညာကျောင်းများက ပါဝင်ယှဉ်ပြိုင်ကြသည်။ အောက်တိုဘာ ၂၃ ရက်တွင် အားကစားပြိုင်ပွဲများ၊ စကားပုံဆက်ပြိုင်ပွဲများ၊ စာအုပ်စာစောင်နှင့်နံရံကပ်စာစောင်ပြပွဲများနှင့် သင်ထောက်ကူပြခန်းများ ဆက်လက်ကျင်းပခဲ့သည်။

**မနောမေ(တနိုင်း)**

## ပန်းတောင်းမြို့နယ်၌ မကူးစက်တတ်သောရောဂါများနှင့်ပတ်သက်၍ အသိပညာပေးဆွေးနွေး

**ပန်းတောင်း အောက်တိုဘာ ၂၄**

ပန်းတောင်းမြို့နယ်၌ မြို့နယ်ပြည်သူ့ကျန်းမာရေးဦးစီးဌာနက မကူးစက်တတ်သောရောဂါများနှင့်ပတ်သက်၍ ဖြစ်ပွားမှုနှုန်း၊ အန္တရာယ်နှင့်

ကာကွယ်ကုသနည်းများကိုသိရှိစေရန် အောက်တိုဘာ ၂၂ ရက်က ဥဿုစ်ပင်ကျေးလက်ကျန်းမာရေးဌာနခွဲ အသိပညာပေးဆွေးနွေးခဲ့သည်။

**စမ်းသပ်ကုသ**

အဆိုပါဆွေးနွေးပွဲတွင် မြို့နယ်ပြည်သူ့ကျန်းမာရေးဦးစီးဌာနမှူး ဒေါက်တာလတ်သူသူကျော်က မကူးစက်တတ်သောရောဂါများဖြစ်သော သွေးတိုး၊ ဆီးချို၊ နှလုံး စသည့်ရောဂါများအကြောင်း၊ ရောဂါဖြစ်ပွားရသည့်အဓိကအကြောင်းရင်းများ၊ နေ့စဉ်ဆက်တွဲဆိုးကျိုးများ၊ ကာကွယ်ကုသခြင်းလုပ်ငန်းများနှင့်ပတ်သက်၍ ရှင်းလင်းဆွေးနွေးအကြံပြုခဲ့ပြီး မြို့နယ်ပြည်သူ့ကျန်းမာရေးဦးစီးဌာနမှူး ဒေါက်တာလတ်သူသူကျော်နှင့် ဥဿုစ်ပင်မြို့ကျေးလက်ကျန်းမာရေးဌာန ဝန်ထမ်းများက ဆီးချို၊ သွေးတိုး လူနာ ၄၁ ဦးအား အခမဲ့စမ်းသပ်ကုသပေးခြင်းများ ပြုလုပ်ခဲ့ကြောင်း သိရသည်။

**လပြည့်လင်း(ပြန်/ဆက်)**

## ပန်းဘဲတန်းမြို့နယ်၌ ပလတ်စတစ် အမှိုက်အန္တရာယ် အသိပညာပေး

**ရန်ကုန် အောက်တိုဘာ ၂၄**

ပန်းဘဲတန်းမြို့နယ်ရုံး လူထုအခြေပြုဗဟိုဌာနခွဲ အောက်တိုဘာ ၂၂ ရက်က ဂေဟစနစ်ကို ပျက်စီးစေသော ပလတ်စတစ် အမှိုက်အန္တရာယ်အသိပညာပေး Talk Show ပြုလုပ်သည်။

အဆိုပါ အသိပညာပေးရာတွင် ပြန်ကြားရေးနှင့်ပြည်သူ့ဆက်ဆံရေး ဦးစီးဌာန ဒုတိယဦးစီးမှူး ဒေါ်အိအိမြတ်က Talk Show ပြုလုပ်ရသည့် ရည်ရွယ်ချက်ကို ပြောကြားပြီး စာရေးဆရာမ ပေါက်ပေါက်က ဂေဟစနစ်ကိုပျက်စီးစေသော ပလတ်စတစ်အမှိုက်များအန္တရာယ်ကြောင့် ရေ၊ မြေ၊ လေ ညစ်ညမ်းမှုများဖြစ်ပွားပြီး လူသားများ၏ ကျန်းမာရေးဆိုးကျိုးဆက်စပ်မှုများနှင့် ပလတ်စတစ်အိတ် လျော့နည်းသုံးစွဲသင့်ကြောင့် ဆွေးနွေးကြကြောင်း သိရသည်။

**မြို့နယ်(ပြန်/ဆက်)**

## မြို့နယ်ရွေးကောက်ပွဲဥပဒေဆိုင်ရာအသိပညာပေး ဟောပြော

**ကိုကိုးကျွန်း အောက်တိုဘာ ၂၄**

ကိုကိုးကျွန်းမြို့နယ် ပြန်ကြားရေးနှင့်ပြည်သူ့ဆက်ဆံရေးဦးစီးဌာန လူထုအခြေပြုဗဟိုဌာနခန်းမ၌ အောက်တိုဘာ ၂၂ ရက်က ရွေးကောက်ပွဲဥပဒေဆိုင်ရာအသိပညာပေးဟောပြောပွဲ ကျင်းပသည်။

ဦးစွာ မြို့နယ်ရွေးကောက်ပွဲကော်မရှင်အဖွဲ့ခွဲရုံးမှ ဦးစီးအရာရှိ ဦးငြိမ်းဝေယံက ရွေးကောက်ပွဲဆိုင်ရာ ဥပဒေ၊ နည်းဥပဒေများအကြောင်းကို ရှင်းလင်းဟောပြောသည်။ ဆက်လက်၍ မြို့နယ် ဥပဒေအရာရှိ ဦးကောင်းဆက်ဦးက ပါတီစုံဒီမိုကရေစီအထွေထွေ ရွေးကောက်ပွဲကို နောင့်ယှက်ဖျက်ဆီးခြင်းနှင့်ပတ်သက်၍ ချမှတ်ထားသည့် ပြစ်မှုပြစ်ဒဏ် ဥပဒေများအကြောင်းကို ရှင်းလင်းဟောပြောသည်။

**ထွန်းထွန်းဇော်(ပြန်/ဆက်)**

## သာယာဝတီမြို့နယ်၌ မိုးစပါးရိတ်သိမ်းမှု တာဝန်ရှိသူများက ကွင်းဆင်းကြည့်ရှု

**သာယာဝတီ အောက်တိုဘာ ၂၄**

ပဲခူးတိုင်းဒေသကြီး သာယာဝတီမြို့နယ်အတွင်းရှိ သမဝါယမကဏ္ဍမှ နိုင်ငံ့စီးပွားမြှင့်တင်ရေးရန်ပုံငွေဖြင့် ဆောင်ရွက်သော သမဝါယမအသင်းသားတောင်သူ ဦးနောင်နောင်၏ မိုးစပါးသီးနှံ အောင်နိုင်တိုးမျိုးစပါးရိတ်သိမ်းမှုအခြေအနေကို ယမန်နေ့က သာယာဝတီမြို့နယ်သမဝါယမ ဦးစီးဌာနမှ တာဝန်ရှိသူများက ကွင်းဆင်းကြည့်ရှုစစ်ဆေးသည်။

ထိုသို့ကွင်းဆင်းစစ်ဆေးရာတွင် သာယာဝတီမြို့နယ်အတွင်း ၂၀၂၅-၂၀၂၆ ဘဏ္ဍာနှစ် သမဝါယမကဏ္ဍမှ နိုင်ငံ့စီးပွားမြှင့်တင်ရေးရန်ပုံငွေဖြင့် ဆောင်ရွက်ထားသည့် အသင်း ငါးသင်း၊ အသင်းသားတောင်သူ ၂၃ ဦး၏ မိုးစပါးသီးနှံစိုက်ပျိုးဧက ၂၀၀၀ အနက် တောင်ပန်းဆွဲအုပ်စု တောင်ပန်းဆွဲကျေးရွာရှိ ပုလဲသွယ်(၁)စိုက်ပျိုးရေးနှင့် အထွေထွေလုပ်ငန်းသမဝါယမအသင်းမှ တောင်သူ ဦးနောင်နောင်၏ အောင်နိုင်တိုး (YSR-1) စပါး ဧက ၂၀ ရိတ်သိမ်းခဲ့ရာ တစ်ဧကလျှင် စပါးတင်းအထွက်နှုန်းတင်း ၁၂၀ ထွက်ရှိခဲ့ကြောင်းနှင့် တာဝန်ရှိသူများက အခြားလိုအပ်သည်များကို ပေါင်းစပ်ညှိနှိုင်းဆောင်ရွက်ပေးသည်။

**သတင်းစဉ်**

## မိုင်းယန်းမြို့နယ်၌ မိုးစပါး ဆင်းရှေ့ဝါ စပါးမျိုးစံပြစိုက်ကွက် ရိတ်သိမ်း

**မိုင်းယန်း အောက်တိုဘာ ၂၄**

မိုင်းယန်းမြို့နယ် ယန်းခိုင်ကျေးရွာ၌ စိုက်ပျိုးထားသော မိုးစပါး(ဆင်းရှေ့ဝါ) စပါးမျိုးစံပြစိုက်ကွက် ရိတ်သိမ်းခြင်းကို အောက်တိုဘာ ၂၂ ရက်က ယန်းခိုင်ကျေးရွာနေ ဦးပိုင်တောင်သူ ဦးအိုက်ဆမ်၏ လယ်မြေ၌ ဆောင်ရွက်သည်။

အဆိုပါ မိုးစပါးစိုက်ကွက်ရိတ်သိမ်းမှုကို မြို့နယ်လယ်ယာမြေစီမံခန့်ခွဲမှုကော်မတီ ဥက္ကဋ္ဌ ဦးအောင်ဇင်ဦးနှင့် အဖွဲ့ဝင်များ၊ ဌာနဆိုင်ရာ တာဝန်ရှိသူများ၊ ကျေးရွာအုပ်ချုပ်ရေးမှူးနှင့် တောင်သူများက ကြည့်ရှုခဲ့ပြီး ယန်းခိုင်အနောက်ကွင်း ကွင်းအမှတ်(၅/၂) ဦးပိုင်တောင်သူ ဦးအိုက်ဆမ်၏ လယ် ၂ ဒသမ ၆၆ ဧကအတွင်း မိုးစပါး(ဆင်းရှေ့ဝါ) စပါးမျိုးစံပြစိုက်ကွက်တွင် အထွက်နှုန်းစပါးအစို အထွက်တင်း ၁၃၂ ဒသမ ၇၇ တင်း ထွက်ရှိကြောင်း သိရသည်။

**ထွန်းထွန်းထူး**

## ကန့်ဘလူမြို့နယ်အတွင်းရှိ ယာယီနေရပ်စွန့်ခွာ ပြည်သူများအား ထောက်ပံ့ပစ္စည်းများပေးအပ်

**ကန့်ဘလူ အောက်တိုဘာ ၂၄**

စစ်ကိုင်းတိုင်းဒေသကြီးအစိုးရအဖွဲ့က ကန့်ဘလူမြို့နယ်အတွင်းရှိ ယာယီနေရပ်စွန့်ခွာပြည်သူများအား ထောက်ပံ့ပစ္စည်း ငါးမျိုး ပေးအပ်ပွဲကို အောက်တိုဘာ ၂၂ ရက်က မြို့နယ်စီမံခန့်ခွဲရေးနှင့် အုပ်ချုပ်ရေး

ကော်မတီရုံး အစည်းအဝေးခန်းမ၌ ကျင်းပသည်။

ဦးစွာ ခရိုင်စီမံခန့်ခွဲရေးနှင့် အုပ်ချုပ်ရေးကော်မတီဥက္ကဋ္ဌ ဦးစောထွန်းဦးက ကန့်ဘလူမြို့နယ်အတွင်း ယာယီနေရပ်စွန့်ခွာ ပြည်သူများအား ထောက်ပံ့ပစ္စည်းပေးအပ်မှုအခြေအနေများနှင့် ပတ်သက်၍ ရှင်းလင်းပြောကြားသည်။

ဆက်လက်၍ ထောက်ပံ့ပစ္စည်း ငါးမျိုးဖြစ်သည့် ဆန်၊ ဆီ၊ ဆား၊ ကုလားပဲနှင့် ကြာဆံတို့ကို ခရိုင်စီမံခန့်ခွဲရေးနှင့် အုပ်ချုပ်ရေးကော်မတီဥက္ကဋ္ဌ ဦးစောထွန်းဦးနှင့် တာဝန်ရှိသူများက ယာယီနေရပ်စွန့်ခွာပြည်သူများအား ပေးအပ်ကြသည်။ အဆိုပါအခမ်းအနားတွင် ကန့်ဘလူမြို့နယ်အတွင်းရှိ ယာယီနေရပ်စွန့်ခွာပြည်သူများအတွက် ရက် ၃၀ စာ လူတစ်ဦးလျှင် ဆန်၊ ဆီ၊ ဆား၊ ကုလားပဲနှင့် ကြာဆံတို့ကို အိမ်ထောင်စု စုစုပေါင်း ၃၁၆၆ စုအတွက် ထောက်ပံ့ပေးအပ်ခဲ့ကြောင်း သိရသည်။

**အောင်ဝင်းဦမိုး(ကန့်ဘလူ)**

## သမဝါယမအသင်းသားများ၏ မိုးစပါးစိုက်ပျိုးမှု ကွင်းဆင်းကြည့်ရှု

**နေပြည်တော် အောက်တိုဘာ ၂၄**

နေပြည်တော် သမဝါယမဦးစီးဌာန ညွှန်ကြားရေးမှူး ဒေါ်ဆုယဉ်မြင့်နှင့် တာဝန်ရှိသူများသည် ယမန်နေ့က လယ်ဝေးမြို့နယ် သစ်ဆိမ့်ပင်ကျေးရွာ စိုက်ပျိုးထုတ်လုပ်ရေး သမဝါယမအသင်းသားများ၏ မိုးစပါးတွင် အောင်နိုင်တိုးစပါးမျိုး စိုက်ပျိုးဆောင်ရွက်ထားရှိမှုကို ကွင်းဆင်းကြည့်ရှုစစ်ဆေးသည်။

ကွင်းဆင်း ကြည့်ရှုစဉ် နေပြည်တော် သမဝါယမဦးစီးဌာန ညွှန်ကြားရေးမှူးက ယခုနှစ် မိုးစပါးစီမံကိန်း အကောင်အထည်ဖော် ဆောင်ရွက်ရာတွင် မိုးစပါး စိုက်ပျိုးဧကအားလုံး ပန်းတိုင်ရည်မှန်းချက် အထွက်နှုန်းပြည့်မီစေရန် ဦးစီးဌာနမှ စဉ်ဆက်မပြတ် ကြီးကြပ်ဆောင်ရွက်ရမည်ဖြစ်ပြီး အသင်းသား တောင်သူများက မိမိတို့၏လယ်ယာမြေများ ယခင်နှစ်များထက် စပါးအထွက်နှုန်း ပိုမိုကောင်းမွန်လာစေရန် ပူးပေါင်းပါဝင် ဆောင်ရွက်စေလိုကြောင်း၊ အဖျက်ပိုးမွှားများ အန္တရာယ်မှ ကာကွယ်နိုင်ရေးအတွက် ပေါင်းသတ်ဆေး၊ ပိုးသတ်ဆေးနှင့် မြေသြဇာ စသည့်သွင်းအားစုများကို နည်းစနစ် မှန်ကန်စွာ စံချိန်စံညွှန်းများအတိုင်း အသုံးပြုစေလိုကြောင်း၊ ယခုအချိန်သည် အလံရွက်ထွက်ချိန်ဖြစ်၍ မြေသြဇာ ကျွေးလုပ်ငန်းနှင့် မြို့နယ်သမဝါယမဦးစီးဌာနက စဉ်ဆက်မပြတ် ကွင်းဆင်းကြည့်ရှုပြီး လိုအပ်သည်များကို ကြီးကြပ်ပေါင်းစပ် ဆောင်ရွက်ပေးရန် မှာကြားခဲ့ကြောင်း သိရသည်။

**မြို့နယ်( ပြန်/ဆက်)**

## ရွှေတောင်မြို့နယ်၌ စီမံကိန်းလုပ်ငန်းသုံးပစ္စည်းများ ပေးအပ်

**ရွှေတောင် အောက်တိုဘာ ၂၄**

ရွှေတောင်မြို့နယ် အထွေထွေအုပ်ချုပ်ရေးဦးစီးဌာနရုံး အစည်းအဝေးခန်းမ၌ အောက်တိုဘာ ၂၃ ရက်က ခရိုင်အသေးစားစက်မှုလက်မှုလုပ်ငန်းဦးစီးဌာနက အသေးစားကုန်ထုတ်လုပ်ငန်းများ ဖန်တီးပေးနိုင်ရေးနှင့် ကျေးလက်နေမိသားစု ဝင်ငွေတိုးရေးစီမံကိန်းလုပ်ငန်းသုံးပစ္စည်းများ ပေးအပ်ပွဲ ကျင်းပသည်။

အခမ်းအနားတွင် မြို့နယ်စီမံခန့်ခွဲရေးနှင့် အုပ်ချုပ်ရေးကော်မတီဥက္ကဋ္ဌ ဦးဟံဝင်းအောင်က အမှာစကားပြောကြားပြီး ခရိုင်အသေးစားစက်မှုလက်မှုလုပ်ငန်းဦးစီးဌာန ဦးစီးမှူး ဒေါ်ဖြိုးဖြိုးအောင်က အသေးစားကုန်ထုတ်လုပ်ငန်းများ ဖန်တီးပေးနိုင်ရေးနှင့် ကျေးလက်နေမိသားစု ဝင်ငွေတိုးရေးစီမံကိန်းလုပ်ငန်း ဆောင်ရွက်မှုအခြေအနေများကို ရှင်းလင်းဆွေးနွေး၍ သင်တန်းသူများအား လုပ်ငန်းသုံးပစ္စည်းများ ပေးအပ်သည်။

**ကိုကိုမင်း(ပြန်/ဆက်)**

## ဆိပ်ကြီးခနောင်တိုမြို့နယ်၌ လူငယ်စကားဝိုင်းနှင့် ပြိုင်ပွဲ၊ ပြပွဲများ ပြုလုပ်

**ဆိပ်ကြီးခနောင်တို အောက်တိုဘာ ၂၄**

ဆိပ်ကြီးခနောင်တိုမြို့နယ်၌ စာဖတ်ရှုနိမ့်ဖြင့်တင်ရေးလူပ်ရှားမှုအဖြစ် စာစီစာကုံးပြိုင်ပွဲ၊ ကျပန်းစကားပြောပြိုင်ပွဲနှင့် လူငယ်စကားဝိုင်းကို အောက်တိုဘာ ၂၂ ရက်က အခြေခံပညာအထက်တန်းကျောင်း (အထက-ခနောင်တို) အောင်ဆန်းခန်းမ၌ ကျင်းပသည်။

ဦးစွာ မြို့နယ်စီမံခန့်ခွဲရေးနှင့် အုပ်ချုပ်ရေးကော်မတီအဖွဲ့ဝင် ဦးရဲမြင့်က အမှာစကားပြောကြားပြီး မြို့နယ်ပြန်ကြားရေးနှင့်ပြည်သူ့ဆက်ဆံရေးဦးစီးဌာန ဦးစီးအရာရှိ ဒေါ်သဇင်ဦးက စာဖတ်ရှိနိမ့်ဖြင့်တင်ရေး လှုပ်ရှားမှုပြုလုပ်ရခြင်း၏ ရည်ရွယ်ချက်ကို ရှင်းလင်းပြောကြားသည်။

ထို့နောက် လူငယ်စကားဝိုင်းကို ကျင်းပရာ ပြန်ကြားရေးနှင့်ပြည်သူ့ဆက်ဆံရေးဦးစီးဌာန ဦးစီးအရာရှိက ဦးဆောင်ဆွေးနွေးသူအဖြစ် ဆောင်ရွက်ပြီး အထက (ခနောင်တို) Grade-10 မှ ကျောင်းသားကျောင်းသူ ငါးဦးက လူငယ်နှင့်စာပေ၊ လူငယ်နှင့် ယဉ်ကျေးမှု၊ လူငယ်နှင့် စာရိတ္တ၊ လူငယ်နှင့်ကျန်းမာရေး၊ လူငယ်နှင့်အားကစား စသည့် ခေါင်းစဉ်တို့ဖြင့် ဆွေးနွေး ပြောကြားကြပြီး လူငယ်စကားဝိုင်းနှင့် စာစီစာကုံးပြိုင်ပွဲ၊ ကျပန်းစကားပြောပြိုင်ပွဲများတွင် ဆုရရှိခဲ့ကြသည့် ကျောင်းသား ကျောင်းသူများအား တာဝန်ရှိသူများက ဂုဏ်ပြုဆုများ ပေးအပ်ချီးမြှင့်ခဲ့ကြသည်။

**ဝေယံ(ပြန်/ဆက်)**

## မြစ်သားမြို့နယ်၌ လူငယ်ရေးရာအသိပညာပေးဟောပြော

**မြစ်သား အောက်တိုဘာ ၂၄**

မြစ်သားမြို့နယ် ပြန်ကြားရေးနှင့် ပြည်သူ့ဆက်ဆံရေးဦးစီးဌာနနှင့် အခြေခံပညာဦးစီးဌာနတို့ ပူးပေါင်းကျင်းပသော လူငယ်ရေးရာအသိပညာပေးဟောပြောပွဲကို အောက်တိုဘာ ၂၂ ရက်က မြို့မ (အထက) ကျောင်း၌ ကျင်းပသည်။

ဦးစွာ အသိပညာပေးဟောပြောပွဲတွင် မြို့နယ်ပြန်ကြားရေးနှင့် ပြည်သူ့ဆက်ဆံရေးဦးစီးဌာန ဦးစီးအရာရှိ ဒေါ်သီတာအောင်က လူငယ်ရေးရာဟောပြောပွဲကျင်းပရခြင်း၏ ရည်ရွယ်ချက်များကို ပြောကြားကာ လူငယ်နှင့် စာပေခေါင်းစဉ်ဖြင့် ရှင်းလင်းဟောပြောပြီး မြို့နယ်ဥပဒေ အထောက်အကူပြုရေးအဖွဲ့ ဥက္ကဋ္ဌ ဒေါ်အေးအေးခိုင်က လူငယ်နှင့် မူးယစ်ဆေးခေါင်းစဉ်ဖြင့် ဟောပြောခဲ့သည်။

**ဝါဝါမြင့် (မြစ်သား)**

## ခရမ်းမြို့နယ်၌ ကျေးလက်လမ်းလုပ်ငန်း ဆောင်ရွက်နေမှု ကြည့်ရှုစစ်ဆေး

**ခရမ်း အောက်တိုဘာ ၂၄**

ခရမ်းမြို့နယ် ကျေးလက်လမ်းဖွံ့ဖြိုးရေဦးစီးဌာန၏ ၂၀၂၅-၂၀၂۶ ဘဏ္ဍာနှစ်တွင်ဆောင်ရွက်သည့် ကျေးလက်လမ်း/တံတားလုပ်ငန်းများ ဆောင်ရွက်နေမှုကို အောက်တိုဘာ ၂၃ ရက်တွင် ရန်ကုန်တိုင်းဒေသကြီး ကျေးလက်လမ်းဖွံ့ဖြိုးရေဦးစီးဌာန ညွှန်ကြားရေးမှူး(မြို့ပြ) ဦးသက်ဇော်နှင့် သန်လျင်ခရိုင် ကျေးလက်လမ်း ဖွံ့ဖြိုးရေဦးစီးဌာန လက်ထောက်ညွှန်ကြားရေးမှူး(မြို့ပြ)၊ ဦးစီးအရာရှိ(မြို့ပြ)၊ အရည်အသွေးစစ်ဆေးရေးတာဝန်ခံတို့က ကွင်းဆင်းကြည့်ရှုစစ်ဆေးခဲ့ကြောင်း သိရသည်။

**ခရမ်း(ပြန်/ဆက်)**

## ကသာမြို့နယ်၌ မဲပေးစက်အသုံးပြုနည်း ဆင့်ပွားသင်တန်းဖွင့်

**ကသာ အောက်တိုဘာ ၂၄**

မဲပေးစက်အသုံးပြုခြင်းဆိုင်ရာ ဆင့်ပွားသင်တန်းများ၊ မြန်မာအီလက်ထရောနစ်မဲပေးစက် အသုံးပြုနည်းစနစ်အဆင့်ဆင့်နှင့် စပ်လျဉ်းသည့် သင်တန်းနှင့် လက်တွေ့စမ်းသပ်ဆန္ဒမဲပေးခြင်း အခမ်းအနားများကို ကသာခရိုင်စီမံခန့်ခွဲရေးနှင့် အုပ်ချုပ်ရေးကော်မတီ အစည်းအဝေးခန်းမ၌ ယနေ့နံနက်ပိုင်းက ကျင်းပသည်။

အဆိုပါအခမ်းအနားတွင် ခရိုင်စီမံခန့်ခွဲရေးနှင့် အုပ်ချုပ်ရေးကော်မတီဥက္ကဋ္ဌ ဦးကျော်စွာထွန်းက အမှာစကားပြောကြားပြီး ခရိုင်ရွေးကောက်ပွဲကော်မရှင်အဖွဲ့ခွဲ အတွင်းရေးမှူး ဦးအောင်မင်းဦးက MEVM စက်အကြောင်းနှင့် ပတ်သက်၍ ရှင်းလင်းပြောကြားသည်။ မဲပေးစက်အသုံးပြုခြင်းဆိုင်ရာ ဆင့်ပွားသင်တန်းတွင် မြန်မာအီလက်ထရောနစ်မဲပေးစက် တည်ဆောက်ပုံနည်းလမ်းများ၊ စက်တပ်ဆင်ပုံ၊ စမ်းသပ်မဲပေးပုံ၊ ဖြန့်ခွဲပုံ၊ ရွေးကောက်ပွဲနေ့တွင် မဲရုံ၌ မဲပေးစက်တပ်ဆင်ခင်းကျင်းပုံ၊ မဲရလဒ်ရေတွက်ပုံ၊ နည်းဥပဒေပါအတိုင်း မဲရလဒ်စာရင်းပြုစုပုံ၊ မဲပေးစက်အား ပြန်လည်ထုပ်ပိုးသိမ်းဆည်းပုံတို့ကို သင်ကြားပြသပေးသည်။

MEVM စက်ကိုင်တွယ်အသုံးပြုနည်း ဆင့်ပွားသင်တန်းကို အောက်တိုဘာ ၂၄ ရက်မှ ၂۶ ရက်အထိ စာတွေ့လက်တွေ့ ဖွင့်လှစ်သင်ကြားပို့ချမည်ဖြစ်ကြောင်း သိရသည်။

**ခရိုင်(ပြန်/ဆက်)**

ဖိုင်းပျဉ်းမြို့နယ် မီးသတ်ဦးစီးဌာန ဦးစီး ဦးသူရမောင်နှင့် တပ်ဖွဲ့ဝင်များက မီးဘေးအန္တရာယ်ကင်းရှင်းရေး အောက်တိုဘာ ၂၄ ရက်က မြို့မစေ့ားနှင့် ဌာနဆိုင်ရာရုံးများသို့ ကွင်းဆင်းဆောင်ရွက်စဉ်။

နန်းသန္တာဦး(ပြန်/ဆက်)

## ကျောက်ဆည်မြို့နယ်၌ မိုးမြေပဲ ရိတ်သိမ်း တစ်ဧက ၇၂ ဒသမ ၂၀ တင်း ထွက်ရှိ

**ကျောက်ဆည် အောက်တိုဘာ ၂၄**

ကျောက်ဆည်မြို့နယ်၌ တောင်တော်ကျေးရွာ ကွင်းအမှတ် (၂၅၅က) ဦးပိုင်အမှတ်(۶) တောင်သူ ဦးသာအောင် စိုက်ပျိုးထားသော ဆင်းပဒေသာ-၁၁ ပန်းတိုင်အထွက်နှုန်းရရှိရေး စိုက်ပျိုးထားသည့် မိုးမြေပဲစိုက်ခင်းကို ရိတ်သိမ်းရာ တစ်ဧက ၇၂ ဒသမ ၂၀ တင်း ထွက်ရှိကြောင်း သိရသည်။

**သက်မောင်(ကျောက်ဆည်)**

## ကမ္ဘာ့မီဒီယာနှင့် သတင်းအချက်အလက်သိနားလည်မှုဆိုင်ရာ ရက်သတ္တပတ် ၂၀၂၅ အခမ်းအနားကျင်းပ

**နေပြည်တော် အောက်တိုဘာ ၂၄**

ပြန်ကြားရေးဝန်ကြီးဌာန မီဒီယာဖွံ့ဖြိုးတိုးတက်ရေးဦးစီးဌာနနှင့် အခြေခံပညာဦးစီးဌာနတို့ပူးပေါင်း၍ ကမ္ဘာ့မီဒီယာနှင့် သတင်းအချက်အလက် သိနားလည်မှုဆိုင်ရာ ရက်သတ္တပတ် (၂၀၂၅) (Global Media and Information Literacy Week–2025) အခမ်းအနားကို ယနေ့မွန်းလွဲ ၁ နာရီတွင် နေပြည်တော် ပုဇွသီရိမြို့နယ်ရှိ အမှတ်(၃) အခြေခံပညာအထက်တန်းကျောင်း၌ ကျင်းပသည်။

အခမ်းအနားသို့ ပြန်ကြားရေးဝန်ကြီးဌာန မီဒီယာဖွံ့ဖြိုးတိုးတက်ရေးဦးစီးဌာနမှ ညွှန်ကြားရေးမှူးချုပ် ဒေါက်တာသီတာတင်နှင့် တာဝန်ရှိသူများ၊ နေပြည်တော်ကောင်စီ အခြေခံပညာဦးစီးဌာန တိုင်းပညာရေးမှူး ဒေါက်တာကျော်လွင်၊ ပုဇွသီရိမြို့နယ် အမှတ်(၃) အခြေခံပညာအထက်တန်းကျောင်းမှ ကျောင်းအုပ်ဆရာမကြီးနှင့် ဆရာ ဆရာမများ၊ ကျောင်းသား ကျောင်းသူများ တက်ရောက်ကြသည်။

ဦးစွာ ညွှန်ကြားရေးမှူးချုပ် ဒေါက်တာသီတာတင်က နှုတ်ခွန်းဆက်စကားပြောကြားပြီး အမှတ်(၃) အခြေခံပညာအထက်တန်းကျောင်းသို့ မီဒီယာနှင့် သတင်းအချက်အလက် သိနားလည်မှုဆိုင်ရာ စာအုပ်များ ပေးအပ်လျှောက်ထားခဲ့၍ အသိပညာပေးဟောပြောသည့် ဒေါက်တာကျော်ကျော်လင်းအား ဂုဏ်ပြုမှတ်တမ်းလွှာ ပေးအပ်ချီးမြှင့်သည်။ ယင်းနောက် မီဒီယာနှင့် သတင်းအချက်အလက် သိနားလည်မှုဆိုင်ရာ ဝေဖန်သုံးသပ်ခွဲခြားသည့် ပညာပေးမှတ်တမ်းဗီဒီယိုများကို ပြသသည်။

ထို့နောက် မီဒီယာဖွံ့ဖြိုးတိုးတက်ရေးဦးစီးဌာန Webpage တွင် ကမ္ဘာ့မီဒီယာနှင့် သတင်းအချက်အလက် သိနားလည်မှုဆိုင်ရာ ရက်သတ္တပတ် (Global Media and Information Literacy Week–2025) အထိမ်းအမှတ် မီဒီယာနှင့် သတင်းအချက်အလက်သိနားလည်မှုဆိုင်ရာ ပညာပေး Content လွှင့်တင်ထားရှိမှုကို မီဒီယာဖွံ့ဖြိုးတိုးတက်ရေးဦးစီးဌာန ညွှန်ကြားရေးမှူးချုပ်နှင့် အခြေခံပညာဦးစီးဌာန တိုင်းပညာရေးမှူးတို့က ဖွင့်လှစ်ကြသည်။

ယင်းနောက် ဟောပြောပွဲကို ဆက်လက်ကျင်းပရာ ဒေါက်တာကျော်ကျော်လင်းက Artificial Intelligence (AI) နည်းပညာဖြစ်ပေါ်လာပုံ၊ MIL in Myanmar Transition ၊ နည်းပညာ၏ ကောင်းကျိုး၊ ဆိုးကျိုး၊ တီထွင်ဖန်တီးနိုင်မှု၊ စိန်ခေါ်မှုများ၊ AI နည်းပညာနှင့် မီဒီယာဆက်စပ်မှု၊ သတင်းတု၊ သတင်းမှား၊ လုပ်ကြံသတင်းများနှင့် အမုန်းစကားများ ပျံ့နှံ့စေသည့် လူမှုမီဒီယာများ၊ ဆိုရှယ်မီဒီယာ၏ ကောင်းကျိုး၊ ဆိုးကျိုးတို့နှင့် စပ်လျဉ်း၍ အသိပညာပေးဟောပြောခဲ့သည်။

ဆက်လက်၍ တက်ရောက်လာကြသည့် ကျောင်းသား ကျောင်းသူများက မီဒီယာနှင့်သတင်းအချက်အလက်သိနားလည်မှုနှင့် AI နည်းပညာ၏ အရေးပါပုံနှင့်စပ်လျဉ်း၍ အပြန်အလှန်မေးခွန်းများ မေးမြန်းဖြေကြားကြပြီး အဖြေမှန်ရရှိသူများအား ဆုများချီးမြှင့်ခဲ့ကြကြောင်း သိရသည်။

**ရတနာဝတ္ထန်း**

## ဖယ်ခုံမြို့နယ်၌ မြန်မာအီလက်ထရောနစ် မဲပေးစက်ကိုင်တွယ်အသုံးပြုနည်းသင်တန်းဖွင့်

**ဖယ်ခုံ အောက်တိုဘာ ၂၄**

ဖယ်ခုံမြို့နယ်၌ မြန်မာအီလက်ထရောနစ် မဲပေးစက်ကိုင်တွယ်အသုံးပြုနည်းသင်တန်းဖွင့်ပွဲကို ယမန်နေ့က ဖယ်ခုံမြို့နယ် အထွေထွေအုပ်ချုပ်ရေးဦးစီးဌာန အစည်းအဝေးခန်းမ၌ ကျင်းပသည်။

ဦးစွာ မြို့နယ်စီမံခန့်ခွဲရေးနှင့် အုပ်ချုပ်ရေးကော်မတီဥက္ကဋ္ဌ ဦးထွန်းရွှေက အမှာစကားပြောကြားပြီး မြို့နယ်ရွေးကောက်ပွဲကော်မရှင်အဖွဲ့ခွဲဥက္ကဋ္ဌ ဒုတိယမြို့နယ်အုပ်ချုပ်ရေးမှူး ဦးမောင်သင်က မဲပေးစက်နှင့်ပတ်သက်၍ ပြောကြားသည်။ ထို့နောက် မြို့နယ်ပညာရေးမှူး ဦးလှမြင့်က ရွေးကောက်ပွဲနှင့်ပတ်သက်သည့် အချက်အလက်များ ပြောကြားပြီး မြို့နယ်ရွေးကောက်ပွဲကော်မရှင်အဖွဲ့ခွဲ အတွင်းရေးမှူး ဒေါ်ဖြူဦးက မဲပေးစက်ကိုင်တွယ်အသုံးပြုနည်းနှင့်ပတ်သက်၍ ရှင်းလင်းပြောကြားကာ မဲပေးစက်ကိုင်တွယ် အသုံးပြုနည်းအား လက်တွေ့သရုပ်ပြသည်။

**မြို့နယ်(ပြန်/ဆက်)**

## ဟသံ်တမြို့နယ်၌ ဆင်းသုခစပါးမျိုး မိုးစပါး စံကွက်ရိတ်သိမ်း

**ဟသံ်တ အောက်တိုဘာ ၂၄**

ဟသံ်တမြို့နယ် ကံလှကျေးရွာ အမှတ် (၂) မြို့ရှောင်လမ်းဘေးရှိ ကွင်းအမှတ် (၁၄၆၃) ဦးပိုင်အမှတ် (၁၁၃)ရှိ တောင်သူ ဦးကိုဌေး ပိုင်လယ်မြေ ရှစ်ဧကခန့် စိုက်ပျိုးထားသော ဆင်းသုခစပါးမျိုး မိုးစပါး စံကွက်ရိတ်သိမ်းပွဲကို အောက်တိုဘာ ၂၃ ရက်က ကျင်းပသည်။

အခမ်းအနားသို့ ခရိုင်စိုက်ပျိုးထုတ်လုပ်မှုတိုးတက်မြင့်မားရေးကော်မတီ အတွင်းရေးမှူး ခရိုင်စိုက်ပျိုးရေးဦးစီးဌာနမှူး ဦးမျိုးမြင့်နှင့် တာဝန်ရှိသူများ၊ ဒေသခံတောင်သူများ စုစုပေါင်း ၅၀ ခန့် တက်ရောက်ကြည့်ရှုအားပေးခဲ့ကြကြောင်းနှင့် အဆိုပါ မိုးစပါးစံကွက်ရိတ်သိမ်းမှုတွင် တစ်ဧကလျှင် စပါးအစို ၁၀၅ ဒသမ ၆ တင်းနှင့် စပါးအခြောက် ၁၀၂ ဒသမ ၂၆ တင်း ထွက်ရှိခဲ့ကြောင်း သိရသည်။

**ခရိုင်(ပြန်/ဆက်)**

## ရန်ကုန်လျှပ်စစ်ဓာတ်အားပေးရေးကော်ပိုရေးရှင်းဥက္ကဋ္ဌ အင်းစိန်မြို့နယ်အတွင်း ဓာတ်အားဖြန့်ဖြူးထားမှုစစ်ဆေး

**ရန်ကုန် အောက်တိုဘာ ၂၄**

ရန်ကုန်လျှပ်စစ်ဓာတ်အားပေးရေးကော်ပိုရေးရှင်းဥက္ကဋ္ဌ ဦးအောင်ကျော်ဦးသည် အောက်တိုဘာ ၂၃ ရက်တွင် အင်းစိန်မြို့နယ်အတွင်း ဓာတ်အားဖြန့်ဖြူးထားမှုအခြေအနေများ၊ တိုးတက်သုံးစွဲလာမည့်ဓာတ်အား လိုအပ်ချက်များအတွက် တိုးချဲ့တည်ဆောက်ရမည့် အခြေအနေများကို ကွင်းဆင်းကြည့်ရှု စစ်ဆေးသည်။

ဦးစွာ အင်းစိန်မြို့နယ်လျှပ်စစ်မန်နေဂျာရုံးသို့ ရောက်ရှိ၍မြို့နယ်ရုံး လုပ်ငန်းဆောင်ရွက်ထားမှုများ၊ ဓာတ်အားပျောက်ဆုံးမှု၊ အများပြည်သူထံမှဓာတ်အားခကောက်ခံနေမှုနှင့် လက်ရှိဓာတ်အားဖြန့်ဖြူးထားသည့် အခြေအနေများကို ကြည့်ရှုစစ်ဆေးသည်။

ထို့နောက် ၂၃၀ ကေဗွီ ရွာမ ဓာတ်အားပေးစက်ရုံသို့ ရောက်ရှိ၍ ယင်းစက်ရုံမှ ၆၆ ကေဗွီ၊ ၃၃ ကေဗွီနှင့် ၁၁ ကေဗွီစနစ်များဖြင့် ဓာတ်အားဖြန့်ဖြူးပေးနေသည့် အခြေအနေ၊ ၂၃၀/၆၆ ကေဗွီ ပင်မထရန်ဖောက်မာ နှစ်လုံးမှ တိုးချဲ့ဓာတ်အားဖြန့်ဖြူးပေးမည့် ၆၆ ကေဗွီ ဖီဒါများ ပြောင်းလဲဓာတ်အားပေးရန် အစီအစဉ်များကို စက်ရုံမှ တာဝန်ရှိသူများနှင့် ပေါင်းစပ်ညှိနှိုင်းဆောင်ရွက်ပေးသည်။

ဆက်လက်၍ ၆၆ ကေဗွီ သစ်တောကွန်ပျူတာ ဓာတ်အားခွဲရုံသို့ ရောက်ရှိပြီး ဓာတ်အားဖြန့်ဖြူးထားမှုကို ကြည့်ရှုစစ်ဆေးကာ ဖီဒါအလိုက် မီတာများ တပ်ဆင်၍ ဓာတ်အားပျောက်ဆုံးမှု လျော့နည်းကျဆင်းရေး ဆောင်ရွက်ရန်နှင့် တရားမဝင် ဓာတ်အားသုံးစွဲမှုများ စိစစ်ဖော်ထုတ်ရန်မှာကြားပြီး ယင်းမြို့နယ်အတွင်း ဓာတ်အားတိုးတက် သုံးစွဲလာနိုင်သည့်နေရာများကို လှည့်လည်ကြည့်ရှုစစ်ဆေးခဲ့ကြောင်း သိရသည်။

**ချစ်ဆောင် (YESC)**

## ကျောင်းကုန်းမြို့နယ်၌ ပိုးသတ်ဆေးဓာတ်ကြွင်းကင်းစင်ရေးနှင့် ပိုးသတ်ဆေး စနစ်တကျကိုင်တွယ်သုံးစွဲရေး နည်းပညာပေး ဆွေးနွေး

**ကျောင်းကုန်း အောက်တိုဘာ ၂၄**

ကျောင်းကုန်းမြို့နယ် တံခွန်တိုင်ကျေးရွာ နည်းပညာပြန့်ပွားရေးစင်တာ၌ ပြည်ပပို့ကုန်သီးနှံထုတ်ကုန်များတွင် ပိုးသတ်ဆေးဓာတ်ကြွင်းကင်းစင်ရေးနှင့်ပိုးသတ်ဆေး စနစ်တကျကိုင်တွယ်သုံးစွဲရေး နည်းပညာပေးဆွေးနွေးပွဲကို ယမန်နေ့က ကျင်းပသည်။

အခမ်းအနားတွင် မြို့နယ်စီမံခန့်ခွဲရေးနှင့် အုပ်ချုပ်ရေးကော်မတီဥက္ကဋ္ဌ ဦးကိုကိုဦးက အမှာစကား ပြောကြားပြီး တိုင်းဒေသကြီး သီးနှံကာကွယ်ရေးတာဝန်ခံ ဒေါ်မြင့်မြင့်နွယ်က ပြည်ပပို့ကုန် သီးနှံများဖြစ်သည့် ဆန်၊ ပဲတီစိမ်းနှင့်မတ်ပဲများတွင် ပိုးသတ်ဆေးဓာတ်ကြွင်းများ မပါရှိစေရေးအတွက် ပိုးသတ်ဆေးကို စနစ်တကျကိုင်တွယ်အသုံးပြုနိုင်စေရေး နည်းပညာပေး ပို့ချပေးခြင်းဖြစ်ကြောင်း ရှင်းလင်းပြောကြားသည်။

**ဝင်းကြိုင်(ပြန်/ဆက်)**

**လယ်ဝေးမြို့နယ် မီးသတ်ဦးစီးမှူး ဦးသန့်ဇင်အောင် ကြီးကြပ်မှုဖြင့် သန္ဓေမီးသတ်တပ်ဖွဲ့ဝင်များက ရပ်ကွက်၊ ကျေးရွာများအတွင်း မီးဘေးကြိုတင်ကာကွယ်ရေးအတွက် အောက်တိုဘာ ၂၃ ရက်က ကွင်းဆင်းစစ်ဆေးစဉ်။** (မြို့နယ်(ပြန်/ဆက်)

## ဟားခါးမြို့၌ တောင်သူများအတွက် ဆောင်းသီးနှံ ကြက်သွန်နီ (ရွှေဖလား) မျိုးစေ့ ပေးအပ်

**ဟားခါး အောက်တိုဘာ ၂၄**

ဟားခါးမြို့နယ်အတွင်းရှိ ဆောင်းသီးနှံစိုက်ပျိုးတောင်သူများအတွက် ဆောင်းသီးနှံကြက်သွန်နီ (ရွှေဖလား) မျိုးစေ့ပေးအပ်ပွဲကို အောက်တိုဘာ ၂၃ ရက်က ဟားခါးခရိုင်စုပေါင်းရုံး ချယ်ရီခန်းမဆောင်၌ ကျင်းပသည်။

ဦးစွာ ချင်းပြည်နယ်စိုက်ပျိုးရေးဦးစီးဌာန ဦးစီးမှူး ဦးအောင်မျိုးဦးက ဆောင်းသီးနှံကြက်သွန်နီ (ရွှေဖလား) မျိုးစေ့ပေးအပ်ခြင်း၏ ရည်ရွယ်ချက်ကို ရှင်းလင်းပြောကြားပြီး ပြည်နယ်ဘေးအန္တရာယ်ဆိုင်ရာ စီမံခန့်ခွဲမှုဦးစီးဌာန ဦးစီးမှူး ဦးစံကုန်းက သဘာဝဘေးအန္တရာယ်ကြောင့် စိုက်ပျိုးရေး၊ မွေးမြူရေး လုပ်ငန်းများ ထိခိုက်ပျက်စီးမှုများအကြောင်းကို ရှင်းလင်းဆွေးနွေးသည်။

ထို့နောက် လမ်သုတ်ကျေးရွာ၊ ဒင်လိုပါးကျေးရွာ၊ လုံသာရ်ကျေးရွာ၊ နီရ်လွန်းကျေးရွာနှင့် ဈေးသစ်ရပ်ကွက်များအတွက် ဆောင်းသီးနှံ ကြက်သွန်နီ (ရွှေဖလား) မျိုးစေ့များကို တာဝန်ရှိသူများက ပေးအပ်သည်။

**ခရိုင်(ပြန်/ဆက်)**

## ကန့်ကွက်နိုင်ကြောင်း အများသိစေရန် အသိပေးကြော်ငြာခြင်း

မြစ်ကြီးနားမြို့၊ ရွှေပြည်သာရပ်ကွက်၊ ကွင်းအမှတ် (၇၄/၁၊ ရွှေအိုကွင်း)၊ ဦးပိုင်အမှတ်(၁၇၉၂)။ မြေဧရိယာ (၁၃သမဝ၇၅)ကေရှိမြေကွက်သည် မူလက ဦးတင်ကျော်ဝင်းအမည်ဖြင့် ယာယီလိုင်စင်မြေပေးမိန့်ရရှိထားသောမြေကွက်ဖြစ်ပြီး။ ယာယီလိုင်စင်မြေပေးမိန့်ရရှိသူ ဦးတင်ကျော်ဝင်းထံမှ ဒေါ်အမ်ရွယ်ဆိုင်းက (၂-၄-၂၀၁၆)ရက်နေ့၌ အိမ်ခြံမြေနှစ်ဦးသဘောတူ အရောင်းအဝယ် ကတိစာချုပ်ဖြင့် ဝယ်ယူပိုင်ဆိုင်ခဲ့ပြီးဖြစ်သဖြင့် ယခုအခါ ဒေါ်အမ်ရွယ်ဆိုင်း ၁/ဓကန (နိုင်)၀၀၀၃၆၃အမည်ဖြင့် မြေဌားဂရန်အသစ်ရရှိရေးအတွက် လျှောက်ထားလာခြင်းနှင့် ပတ်သက်၍ ဣဏိုးကြောင်းဖော်ပြချက်ခိုင်လုံစွာဖြင့် ကန့်ကွက်တင်ပြနိုင်သူ မည်သူမဆို ယခုလျှောက်ထားခြင်းအား ဆောင်ရွက်မေးသင့်ကြောင်း ယခုကြော်ငြာစာပါသည့်ရက်မှစ၍ (၁၅)ရက်အတွင်း ကန့်ကွက်နိုင်ကြောင်းနှင့် ကန့်ကွက်မှုမရှိပါက လျှောက်ထားသူအား လုပ်ထုံးလုပ်နည်း ညွှန်ကြားချက်များနှင့်အညီ ဂရန်ထုတ်ပေးရေးကို ဆက်လက်ဆောင်ရွက်သွားမည်ဖြစ်ပါကြောင်း အများပြည်သူသိစေရန် ကြော်ငြာအပ်ပါသည်။

ဖြိုနယ်အုပ်ချုပ်ရေးမှူး
ဖြိုနယ်အထွေထွေအုပ်ချုပ်ရေးဦးစီးဌာန
မြစ်ကြီးနားမြို့

## ယာဉ်မှတ်ပုံတင်စာအုပ် မိတ္တူလျှောက်ထားခြင်း

ယာဉ်အမှတ် 46W/83841, Yunde 110 M/C ယာဉ်လက်ဝယ်ရှိသူ ဒေါ်ကေသီဦး (၉/မတရ(နိုင်)၁၇၅၂၅၈က (ကမ-၃) ပျောက်ဆုံး၍ မိတ္တူ ထုတ်ပေးရန် လျှောက်ထားပါသည်။ ကန့်ကွက်လိုပါက ခိုင်လုံသော အထောက်အထားများဖြင့် ကြော်ငြာသည့်ရက်မှ ရက် ၃၀ အတွင်း အောက်ဖော်ပြပါရုံးသို့ လူကိုယ်တိုင် လာရောက်ကန့်ကွက်နိုင်ပါသည်။

ကည့န၊ခရိုင်ရုံး
(မန္တလေးတောင်ပိုင်း) မန္တလေးမြို့

## ကန့်ကွက်နိုင်ကြောင်း အများသိစေရန် အသိပေးကြေညာခြင်း

မန္တလေးတိုင်းဒေသကြီး၊ ပြင်ဦးလွင်ခရိုင်၊ ပြင်ဦးလွင်မြို့နယ်၊ ရုံးကုန်ကြီး (၄)၊ ကွင်း/အကွက်အမှတ်နှင့်အရည်(၇/ခလယ်တောင်)၊ ဦးပိုင်အမှတ် (၁၀၇-ခ)၊ မြေယာအမှတ်(224-B)။ မြေဧရိယာ (၀.၀၂)ဧကရှိမြေကွက်သည် ပြင်ဦးလွင်ခရိုင်အထွေထွေအုပ်ချုပ်ရေးဦးစီးဌာန၏ ဂရန်စာချုပ်နံပါတ် (၄၃၆/၂၀၀၅-၂၀၀၆)၊ ဂရန်အမှတ်အမှတ် (၄၂/၇/၂၀၀၅-၂၀၀၆)အရ ဒေါ်စန်(၁)ရိုရိုမြ (၉/မမန(နိုင်)၀၁၆၈၄၄)မှအမည်ပေါက်သောမြေကွက်ဖြစ်ပါသည်။ အဆိုပါ ဂရန်အမည်ပေါက်သူထံမှ ဒေါ်မာဂရက်(၁)ဒေါ်မူမူသည် ပြင်ဦးလွင်မြို့နယ် စာချုပ်စာတမ်းမှတ်ပုံတင်ဌာနမှများရုံး၏ မှတ်ပုံတင် အရောင်းအဝယ်စာချုပ် အမှတ်(၁၉၁/၂၀၁၃)ဖြင့် ဝယ်ယူခဲ့ပါသည်။ ဒေါ်မာဂရက်(၁)ဒေါ်မူမူထံမှ အရောင်း အဝယ်အရပ် ကတိစာချုပ်ဖြင့် ဒေါ်နင်းဦးခိုင် (၉/မဟမ(နိုင်)၀၁၁၃၆၅) မှ ထပ်မံ၍ ဝယ်ယူပြီး လက်ရှိလက်ရောက်နေထိုင်ပိုင်ဆိုင်လျက်ရှိသူဖြစ်သောကြောင့် ၎င်း၌ရောင်းချုပိုင်ခွင့်အပြည့်အရှိကြောင်း ဝန်ခံကတိပြုသဖြင့် အဆိုပါ ပိုင်ဆိုင်ထားသော မြေကွက်နှင့်အကျိုးစီးပွားခွင်အရပ်ရပ်အားလုံး၏ အား အပြီးအပိုင်လက်ရောက်ဝယ်ယူရန်အတွက် ကျွန်ုပ်၏မိတ်ဆွေဖြစ်သော ဦးဖြင့်အောင်က ရောင်းဖြိုးဌေ၏တစစ်တတစ်သောကို စရန်ငွေအဖြစ်ပေးချေထားပြီးဖြစ်ပါသည်။ အထက်ပါမြေကွက် အရောင်းအဝယ်အား ကန့်ကွက်လိုပါက ဤကြော်ငြာပါသည့်ရက်မှစ၍ (၁၄)ရက်အတွင်းပိုင်ဆိုင်မှ အထောက်အထား စာရွက်စာတမ်းမှရုံးများဖြင့် ကျွန်ုပ်ထံလာရောက်ကန့်ကွက်နိုင်ပါသည်။ ထိုသတ်မှတ်ရက်ကျော်လွန်ပါက အရောင်းအယ်ကိစ္စကို ဥပဒေနည်းဆိုင်ရာ ဆောင်ရွက်သွားမည်ဖြစ်သဖြင့် အများသိစေရန်ကြေညာအပ်ပါသည်။

လွှဲအပ်ညွှန်ကြားသူ
ဦးမြင့်အောင်
၉/မမန(နိုင်)၀၂၄၈၉၃
အမှတ်(၉၇)၊ ၃၅ လမ်း
ရုံးကုန်ကြီး(၇)၊ ပြင်ဦးလွင်မြို့။

လွှဲအပ်ညွှန်ကြားချက်အရ-
ဦးထွန်းထွန်းဦး (LL.B , IP Law (WIPO)
တရားလွှတ်တော်ရှေ့နေ (စဉ်- ၁၆၅၇၀)
အမှတ်(အ-၁၅၈)၊ ဌေတော်ဝင်(၅)လမ်း၊
ရုံးကုန်ကြီး(စ)၊ ပြင်ဦးလွင်မြို့။
ဖုန်း-၀၉-၄၄ခ၉၅၅၀

## ကန့်ကွက်နိုင်ကြောင်း

ပဲခူးမြို့နယ်၊ ဥယျာဉ်သစ်၊ အမှတ်(စ)ရပ်ကွက်၊ မြေတိုင်းအမှတ်(၂၅)၊ မြေကွက်အမှတ်(စ၆၉)၊ ရဝ၀၊ ရဝ၁၊ ရဝ၂၊ ရဝ၃၊ ရဝ၄၊ ရဝ၅၊ ရဝ၆)၊ မြေဧရိယာ (၀.၄၄၀)ဧကရှိ မြေအား ဒေါ်သိန်းဌေမှ မြေငှားဂရန်အသစ်ရယူကတားလာမှု နှင့်ပတ်သက်၍ ကန့်ကွက်လိုပါကတရားဝင် ခိုင်လုံသောအထောက်အထား(မူရင်း)များဖြင့် ဤကြော်ငြာသည့်ရက်မှစ၍ (၁၅)ရက်အတွင်း ပဲခူးမြို့နယ်အထွေထွေအုပ်ချုပ်ရေးဦးစီးဌာနသို့ လူကိုယ်တိုင်လာရောက် ကန့်ကွက်နိုင်ပါကြောင်းနှင့် ကန့်ကွက်မှုမရှိပါက မြေငှားဂရန်အသစ်လျှောက်ထားခြင်းအား ဥပဒေ၊ နည်းဥပဒေ၊ လုပ်ထုံးလုပ်နည်း ညွှန်ကြားချက်များ နှင့်အညီ ဆက်လက်ဆောင်ရွက် သွားမည်ဖြစ်ကြောင်း အများသိစေရန်ကြော်ငြာအပ်ပါသည်။

ဖြိုနယ်အထွေထွေအုပ်ချုပ်ရေးဦးစီးဌာန၊ ပဲခူးမြို့

## ကန့်ကွက်နိုင်ကြောင်း အများသိစေရန်ကြေညာခြင်း

ရန်ကုန်တိုင်းဒေသကြီး၊ သာကေတမြို့နယ်၊ အောင်မဲယျလမ်း၊ မြေတိုင်း ရပ်ကွက်အမှတ်(၄)၊ လွန်ရေရပ်ကွက် အမှတ် (၄)၊ မြေကွက်အမှတ် (၁၆၆/က)၊ (၂၀၄၆၀)ပေအကျယ်ရှိ ခေါ်သိန်းရှင် အမည်ပေါက်နှစ်(၆၀)မြေငှားဂရန် မြေကွက် ပေါ်တွင်ဆောက်လုပ်ထားသော ၁ နန်းတည်း ၆ထပ်၊ တိုက်(၆)နန်း အဆောက် အအုံရှိ စတုဂုဏထပ်(၅ - လွှာ)၊ (၁၈ x ၅၄)ပေအကျယ်ရှိ တိုက်ခန်းနှင့် ယင်းတိုက် နန်းပေါ်တွင် တွယ်ကပ်တပ်ဆင်ထားသော ရေ မီးအပါအဝင် အကျိုးခံစားခွင့် အရှရပ်တိုက့် တရားဝင်လက်ရှိ ပိုင်ဆိုင်ပြီး ရောင်းချုပိုင် ခွင့်ရှိကြောင်း အဆိုပြု သူ ဒေါ်လှဝဲလင်း(ဘ)ဦးဖြင့်ကို (၁၂/သကတ(နိုင်)၁၇၂၁၆၀)ထံမှ ကျွန်ုပ်၏မိတ်ဆွေ က အပြီးအပိုင် ဝယ်ယူရန် စရန်ငွေတစ်စိတ်တစ်ဒေသပေးချေထားပြီးဖြစ်ပါ သည်။ အရောင်းအဝယ်ပြုလုပ်သည့် တိုက်ခန်းပိုင်ဆိုင်မှုနှင့်ပတ်သက်၍ ကန့်ကွက် လိုပါက ခိုင်လုံသော စာချုပ်စာတမ်းအထောက်အထားမူရင်းများဖြင့် ဤကြော်ငြာ ပါသည့်ရက်မှစ၍ (၇)ရက်အတွင်း ကျွန်ုပ်ထံသို့ လူကိုယ်တိုင်လာရောက်ကန့်ကွက် နိုင်ပါသည်။ သတ်မှတ်ရက်ကျော်လွန်ပါက အရောင်းအဝယ်ပြီးမြောက်သည် အထိ ဥပဒေနှင့်အညီ ဆက်လက်ဆောင်ရွက်သွားမည်ဖြစ်ကြောင်း အများသိစေရန် ကြေညာအပ်ပါသည်။

ဒေါ်ယွန်းနီ (၁၂/ဥကတ(နိုင်)၂၂၁၀၉၅) ၏လွှဲအပ်ညွှန်ကြားချက်အရ
ဒေါ်အိဖြိုးဝိုင် (LL.B) အထက်တန်းရှေ့နေ (စဉ်-၅၃၇၉)
တိုက်အမှတ်(၂၉)၊ ပထမထပ်(၇)လမ်း၊ (၃/ခ)ရပ်ကွက်၊ မင်္ဂလာဒုံမြို့နယ်၊
ရန်ကုန်မြို့၊ ဖုန်း-၀၉-စ၉၁၁၈၇၄၃ ၀၉-၇၉၇၇၃၃၀၇၉

## ကန့်ကွက်နိုင်ပါကြောင်း

ပဲခူးမြို့နယ်၊ (၇)ရပ်ကွက်၊ မြေတိုင်းအမှတ် (၂)၊ မြေကွက်အမှတ်(၁၁၄၃၊ ၁၁၄၄)၊ ၁၁၄၅)၊ မြေဧရိယာ(၀.၁၆၅)ဧကရှိ မြေအား ဦးနင်စိန်၊ ဒေါ်ဌေးမြင့်၊ ဒေါ်တိုးကြည်၊ ဒေါ်မြသီတာ(ဒေါ်သန်းချစ်ကွယ်လွန်၏သားသမီးများ)မှ မြေငှားဂရန် အသစ် လျှောက်ထားလာမှုနှင့် ပတ်သက်၍ ကန့်ကွက်လိုပါက တရားဝင်ခိုင်လုံသော အထောက်အထား(မူရင်း)များဖြင့် ဤကြော်ငြာသည့်ရက်မှစ၍ (၁၅)ရက်အတွင်း ပဲခူးမြို့နယ် အထွေထွေအုပ်ချုပ်ရေးဦးစီးဌာနသို့ လူကိုယ်တိုင်လာရောက် ကန့်ကွက်နိုင်ပါကြောင်းနှင့် ကန့်ကွက်မှုမရှိပါက မြေငှားဂရန်အသစ် လျှောက်ထား ခြင်းအား ဥပဒေ၊ နည်းဥပဒေ၊ လုပ်ထုံးလုပ်နည်း ညွှန်ကြားချက်များနှင့်အညီ ဆက်လက်ဆောင်ရွက်သွားမည်ဖြစ်ကြောင်း အများသိစေရန်ကြော်ငြာအပ်ပါသည်။

ဖြိုနယ်အထွေထွေအုပ်ချုပ်ရေးဦးစီးဌာန၊ ပဲခူးမြို့

## ကန့်ကွက်နိုင်ကြောင်း အများသိစေရန် ကြေညာခြင်း

ကျွန်ုပ်တို့၏ မိတ်ဆွေဖြစ်သူသည် ရုမ်းပြည်နယ်၊ တောင်ကြီးခရိုင်၊ တောင်ကြီးမြို့နယ်၊ နမ့်ဆီးကျေးရွာအုပ်စု၊ ကွင်း/အကွက်အမှတ်နှင့်အည(၂၉၉ /နမ့်ဆီး အ.လ.က)၊ ဦးပိုင်အမှတ်/မြေကွက်အမှတ် (၆၇/ဃ)၊ ဧရိယာ (၀၃သမ ၀၈၆) ဧကရှိ (၁၀)နစ်ဝရန် အမှတ့်အမှတ်(၃၄၉/၂၀၁၈)မြေကွက်နှင့် ယင်းမြေကွက်ပေါ်ရှိ အကျိုးခံစားပိုင်ခွင့်အရပ်ရပ်တို့ကို တရားဝင်အမည်ပေါက် ပိုင်ဆိုင် လက်ယင်ထားရှိသူ ဦးခွန်အောင်သွင် ၇/ပတန(နိုင်)၀၀၀၀၅၂ထံမှ ဝယ်ယူ ရန်အတွက် ရောင်းဖြိုးဌေ၏ တစစ်တတစ်ဒေသကို ပေးချေထား ပြီးဖြစ်ပါသည်။ သို့ပြစ်ပါ၍ အဆိုပါမြေကွက် အရောင်းအဝယ်ကို ကန့်ကွက် လိုသူများအနေဖြင့် ဤကြော်ငြာပါသည့်ရက်မှစ၍ (၅)ရက်အတွင်း စာရွက် စာတမ်းမူရင်းအထောက်အထားများဖြင့် ကျွန်ုပ်တို့ထံသို့ လာရောက်ကန့်ကွက် နိုင်ပါသည်။ သတ်မှတ်ရက်အတွင်း ကန့်ကွက်လိုသူများမရှိပါက အရောင်းအဝယ် ကို ဥပဒေနှင့်အညီ ဆက်လက်ဆောင်ရွက်သွားမည်ဖြစ်ကြောင်း အများ သိစေရန် ကြေညာအပ်ပါသည်။

လွှဲအပ်ညွှန်ကြားချက်အရ-
ဒေါ်မောယယ်လစ်(LL.B) ဒေါ်နန်းမိမိထွေး(LL.B)
တရားလွှတ်တော်ရှေ့နေ တရားလွှတ်တော်ရှေ့နေ
(စဉ်-၈၀၆၆/၂၀၁၅) (စဉ်-၁၅၃၁၉/၂၀၁၉)
အမှတ်(၆၉-က)၊ မဟာဗန္ဓုလလမ်း၊ ညောင်ရွှေဟော်ကုန်းရုံးကွက်၊
တောင်ကြီးမြို့၊ ဖုန်း-၀၉-၂၅၀၉၅၃၁၇၊ ၀၉-၆၈၄၄၈၆၁၃

## ကန့်ကွက်နိုင်ပါသည်

ဓနုဖြူမြို့နယ်၊ ရွှေတောင်ရပ်ကွက်၊ အောက်လမ်းမကြီး၊ အကွက် အမှတ်နှင့်အည် ၄၄/ရွှေတောင်၊ ဦးပိုင်အမှတ် ၅၂၊ ဧရိယာ(၀.၀၃၈)ဧကရှိ အိမ်နှင့်မြေသည် မော်လမြိုင်မြို့နယ်မြေစာရင်းဦးစီးဌာန (၁-က) စာရင်းတွင် ဦးအောင်မိုးကျော်၊ မတင်သန်းဝင်း၊ ဦးကျော်မင်းထွန်း၊ မောင်ဆန်းဝင်းတို့ အမည်ဖြင့် မှတ်သားတည်ရှိပါသည်။ ၎င်းတို့(၄)ဦးအနက်မှ ဦးဆန်းဝင်းသည် ကွယ်လွန်သွားခဲ့ပြီးနောက် ဦးဆန်းဝင်း၏ဝေစုကို ဇနီးဖြစ်သူ ဒေါ်ချောစုလှိုင်မှ အမွေဆက်ခံခွင့်ရှိပြီး၊ ဦးအောင်မိုးကျော်၊ ဒေါ်တင်သန်းဝင်း၊ ဦးကျော်မင်း ထွန်းနှင့် ဒေါ်ချောစုလှိုင်တို့မှ မော်လမြိုင်မြို့ စာချုပ်စာတမ်းမှတ်ပုံတင်ရုံး၏ "ကျမ်းကျိန်လွှာ"မှတ်ပုံတင်စာချုပ်အမှတ်-၃၅၄/၂၀၂၄ နှင့် "အမွေဆက်ခံပိုင်ဆိုင် ကြောင်းကြေညာစာချုပ်" မှတ်ပုံတင်စာချုပ်အမှတ် ၃၅၅/၂၀၂၄ အရ တရားဝင် အမွေဆက်ခံထားကြပါသည်။ ထိုနောက် ဦးအောင်မိုးကျော်ပါ (၄)ဦးတို့သည် ၎င်းတို့ တရားဝင်အမွေဆက်ခံပိုင်ဆိုင်ထိုက်သောသာ အထက်ဖော်ပြပါအိမ်နှင့် မြေကို ဦးအောင်မိုးကျော်၊ ဒေါ်တင်သန်းဝင်းနှင့် ဒေါ်ချောစုလှိုင်တို့သည် မှတ်ပုံတင်စာချုပ်အမှတ် ၄၄၆/၂၀၂၅ အရ ဦးကျော်မင်းထွန်းအား အပြီးအပိုင် စွန့်လွှတ်ပေးခဲ့ပြီးဖြစ်ပါသည်။ ယခုအခါ ဦးကျော်မင်းထွန်းသည် ၎င်းတရားဝင် ပိုင်ဆိုင်ခဲ့သော အထက်ဖော်ပြပါအိမ်နှင့်မြေကွက်ကို ၎င်း၏ အမည်ဖြင့် အမည်ပြောင်းလဲပေး ရန်လျှောက်ထားလာသဖြင့် တစ်စုံတစ်ရာကန့်ကွက် လိုပါက ဤကြော်ငြာပါသည့်ရက်မှစ၍ ရက်ပေါင်း (၃၀) အတွင်း ခိုင်လုံသော ပိုင်ဆိုင်မှုအထောက်အထားမူရင်းများနှင့်တကွ မော်လမြိုင်မြို့နယ်မြေစာရင်း ဦးစီးဌာနရုံးသို့ လာရောက်ကန့်ကွက်နိုင်ပါသည်။ . သတ်မှတ်ရက်အတွင်း တစ်စုံတစ်ရာကန့်ကွက်မှုမရှိပါက ဦးကျော်မင်းထွန်းမှ အမည်ပြောင်းလဲပေးရန် လျှောက်ထားလာခြင်းအပေါ် ဥပဒေ၊ နည်းဥပဒေ ညွှန်ကြားချက်များနှင့်အညီ ဆက်လက်ဆောင်ရွက်ပေးသွားမည်ဖြစ်ပါသည်။

မော်လမြိုင်မြို့နယ်မြေစာရင်းဦးစီးဌာန
မော်လမြိုင်မြို့

## ကန့်ကွက်နိုင်ကြောင်း အများသိစေရန် အသိပေးကြော်ငြာခြင်း

ရန်ကုန်တိုင်းဒေသကြီး၊ ပြင်ဦးလွင်ခရိုင်၊ ပြင်ဦးလွင်မြို့နယ်၊ ရုံးကုန်ကြီး (၄)၊ ကွင်း/အကွက်အမှတ်နှင့်အရည်(၇/ခလယ်တောင်)၊ ဦးပိုင်အမှတ် (၁၀၇-ခ)၊ မြေယာအမှတ်(224-B)။ မြေဧရိယာ (၀.၀၂)ဧကရှိမြေကွက်သည် ပြင်ဦးလွင်ခရိုင်အထွေထွေအုပ်ချုပ်ရေးဦးစီးဌာန၏ ဂရန်စာချုပ်နံပါတ် (၄၃၆/၂၀၀၅-၂၀၀၆)၊ ဂရန်အမှတ်အမှတ် (၄၂/၇/၂၀၀၅-၂၀၀၆)အရ ဒေါ်စန်(၁)ရိုရိုမြ (၉/မမန(နိုင်)၀၁၆၈၄၄)မှအမည်ပေါက်သောမြေကွက်ဖြစ်ပါသည်။ အဆိုပါ ဂရန်အမည်ပေါက်သူထံမှ ဒေါ်မာဂရက်(၁)ဒေါ်မူမူသည် ပြင်ဦးလွင်မြို့နယ် စာချုပ်စာတမ်းမှတ်ပုံတင်ဌာနမှများရုံး၏ မှတ်ပုံတင် အရောင်းအဝယ်စာချုပ် အမှတ်(၁၉၁/၂၀၁၃)ဖြင့် ဝယ်ယူခဲ့ပါသည်။ ဒေါ်မာဂရက်(၁)ဒေါ်မူမူထံမှ အရောင်း အဝယ်အရပ် ကတိစာချုပ်ဖြင့် ဒေါ်နင်းဦးခိုင် (၉/မဟမ(နိုင်)၀၁၁၃၆၅) မှ ထပ်မံ၍ ဝယ်ယူပြီး လက်ရှိလက်ရောက်နေထိုင်ပိုင်ဆိုင်လျက်ရှိသူဖြစ်သောကြောင့် ၎င်း၌ရောင်းချုပိုင်ခွင့်အပြည့်အရှိကြောင်း ဝန်ခံကတိပြုသဖြင့် အဆိုပါ ပိုင်ဆိုင်ထားသော မြေကွက်နှင့်အကျိုးစီးပွားခွင့်အရပ်ရပ်အားလုံး၏ အား အပြီးအပိုင်လက်ရောက်ဝယ်ယူရန်အတွက် ကျွန်ုပ်၏မိတ်ဆွေဖြစ်သော ဦးဖြင့်အောင်က ရောင်းဖြိုးဌေ၏တစစ်တတစ်ဒေသကို စရန်ငွေအဖြစ်ပေးချေ ထားပြီးဖြစ်ပါသည်။ အထက်ပါမြေကွက် အရောင်းအဝယ်အား ကန့်ကွက် လိုပါက ဤကြော်ငြာပါသည့်ရက်မှစ၍ (၁၄)ရက်အတွင်းပိုင်ဆိုင်မှ အထောက် အထား စာရွက်စာတမ်းမှရုံးများမှတဖြင့် ကျွန်ုပ်ထံလာရောက်ကန့်ကွက်နိုင်ပါသည်။ ထိုသတ်မှတ်ရက်ကျော်လွန်ပါက အရောင်းအယ်ကိစ္စကို ဥပဒေနှင့်အညီ ဆောင်ရွက်သွားမည်ဖြစ်သဖြင့် အများသိစေရန်ကြေညာအပ်ပါသည်။

လွှဲအပ်ညွှန်ကြားသူ
ဦးမြင့်အောင်
၉/မမန(နိုင်)၀၂၄၈၉၃
အမှတ်(၉၇)၊ ၃၅ လမ်း
ရုံးကုန်ကြီး(၇)၊ ပြင်ဦးလွင်မြို့။

လွှဲအပ်ညွှန်ကြားချက်အရ-
ဦးထွန်းထွန်းဦး (LL.B , IP Law (WIPO)
တရားလွှတ်တော်ရှေ့နေ (စဉ်- ၁၆၅၇၀)
အမှတ်(အ-၁၅၈)၊ ဌေတော်ဝင်(၅)လမ်း၊
ရုံးကုန်ကြီး(စ)၊ ပြင်ဦးလွင်မြို့။
ဖုန်း-၀၉-၄၄ခ၉၅၅၀

## ကန့်ကွက်နိုင်ပါသည်

ဓနုဖြူမြို့နယ်၊ ရွှေတောင်ရပ်ကွက်၊ အောက်လမ်းမကြီး၊ အကွက် အမှတ်နှင့်အည် ၄၄/ရွှေတောင်၊ ဦးပိုင်အမှတ် ၅၂၊ ဧရိယာ(၀.၀၃၈)ဧကရှိ အိမ်နှင့်မြေသည် မော်လမြိုင်မြို့နယ်မြေစာရင်းဦးစီးဌာန (၁-က) စာရင်းတွင် ဦးအောင်မိုးကျော်၊ မတင်သန်းဝင်း၊ ဦးကျော်မင်းထွန်း၊ မောင်ဆန်းဝင်းတို့ အမည်ဖြင့် မှတ်သားတည်ရှိပါသည်။ ၎င်းတို့(၄)ဦးအနက်မှ ဦးဆန်းဝင်းသည် ကွယ်လွန်သွားခဲ့ပြီးနောက် ဦးဆန်းဝင်း၏ဝေစုကို ဇနီးဖြစ်သူ ဒေါ်ချောစုလှိုင်မှ အမွေဆက်ခံခွင့်ရှိပြီး၊ ဦးအောင်မိုးကျော်၊ ဒေါ်တင်သန်းဝင်း၊ ဦးကျော်မင်း ထွန်းနှင့် ဒေါ်ချောစုလှိုင်တို့မှ မော်လမြိုင်မြို့ စာချုပ်စာတမ်းမှတ်ပုံတင်ရုံး၏ "ကျမ်းကျိန်လွှာ"မှတ်ပုံတင်စာချုပ်အမှတ်-၃၅၄/၂၀၂၄ နှင့် "အမွေဆက်ခံပိုင်ဆိုင် ကြောင်းကြေညာစာချုပ်" မှတ်ပုံတင်စာချုပ်အမှတ် ၃၅၅/၂၀၂၄ အရ တရားဝင် အမွေဆက်ခံထားကြပါသည်။ ထိုနောက် ဦးအောင်မိုးကျော်ပါ (၄)ဦးတို့သည် ၎င်းတို့ တရားဝင်အမွေဆက်ခံပိုင်ဆိုင်ထိုက်သောသာ အထက်ဖော်ပြပါအိမ်နှင့် မြေကို ဦးအောင်မိုးကျော်၊ ဒေါ်တင်သန်းဝင်းနှင့် ဒေါ်ချောစုလှိုင်တို့သည် မှတ်ပုံတင်စာချုပ်အမှတ် ၄၄၆/၂၀၂၅ အရ ဦးကျော်မင်းထွန်းအား အပြီးအပိုင် စွန့်လွှတ်ပေးခဲ့ပြီးဖြစ်ပါသည်။ ယခုအခါ ဦးကျော်မင်းထွန်းသည် ၎င်းတရားဝင် ပိုင်ဆိုင်ခဲ့သော အထက်ဖော်ပြပါအိမ်နှင့်မြေကွက်ကို ၎င်း၏ အမည်ဖြင့် အမည်ပြောင်းလဲပေး ရန်လျှောက်ထားလာသဖြင့် တစ်စုံတစ်ရာကန့်ကွက် လိုပါက ဤကြော်ငြာပါသည့်ရက်မှစ၍ ရက်ပေါင်း (၃၀) အတွင်း ခိုင်လုံသော ပိုင်ဆိုင်မှုအထောက်အထားမူရင်းများနှင့်တကွ မော်လမြိုင်မြို့နယ်မြေစာရင်း ဦးစီးဌာနရုံးသို့ လာရောက်ကန့်ကွက်နိုင်ပါသည်။ . သတ်မှတ်ရက်အတွင်း တစ်စုံတစ်ရာကန့်ကွက်မှုမရှိပါက ဦးကျော်မင်းထွန်းမှ အမည်ပြောင်းလဲပေးရန် လျှောက်ထားလာခြင်းအပေါ် ဥပဒေ၊ နည်းဥပဒေ ညွှန်ကြားချက်များနှင့်အညီ ဆက်လက်ဆောင်ရွက်ပေးသွားမည်ဖြစ်ပါသည်။

မော်လမြိုင်မြို့နယ်မြေစာရင်းဦးစီးဌာန
မော်လမြိုင်မြို့

## ယာဉ်မှတ်ပုံတင်စာအုပ် မိတ္တူလျှောက်ထားခြင်း

ယာဉ်အမှတ် 34W/43446, Luojia 110, M/C ယာဉ်လက်ဝယ်ရှိသူ ဦးထွန်းလင်းမော် ၁၄/ပသန(နိုင်)၁၉၇၉၄၆ က(ကမ-၃)ပျောက်ဆုံး၍ မိတ္တူထုတ်ပေးရန် လျှောက်ထား လာပါသည်။ ကန့်ကွက်လိုပါက ခိုင်လုံသော အထောက်အထားများ ဖြင့် ကြော်ငြာသည့်ရက်မှ ရက်၃၀ အတွင်း အောက်ဖော်ပြပါရုံးသို့ လူကိုယ်တိုင်လာရောက် ကန့်ကွက် နိုင်ပါသည်။

ကည့န၊ တိုင်းဒေသကြီးရုံး
(ပုသိမ်မြို့)

## ယာဉ်မှတ်ပုံတင်စာအုပ် မိတ္တူလျှောက်ထားခြင်း

ယာဉ်အမှတ် 82W/35381, Honda Click 150 M/C ယာဉ်လက်ဝယ်ရှိသူ ဦးမြင့်ကိုဦး(၉/ပသက(နိုင်)၁၆၁၂၂၈ (ကမ-၃) ပျောက်ဆုံး၍ မိတ္တူ ထုတ်ပေးရန် လျှောက်ထားလာပါသည်။ ကန့်ကွက် လိုပါက ခိုင်လုံသော အထောက် အထားများဖြင့် ကြော်ငြာသည့်ရက်မှ ရက်၃၀ အတွင်း အောက်ဖော်ပြပါရုံးသို့ လူကိုယ်တိုင် လာရောက် ကန့်ကွက်နိုင်ပါသည်။

ကည့န၊ခရိုင်ရုံး
(မန္တလေးတောင်ပိုင်း) မန္တလေးမြို့

## ကန့်ကွက်နိုင်ကြောင်း အများသိစေရန် အသိပေးကြော်ငြာခြင်း

မန္တလေးတိုင်းဒေသကြီး၊ ပြင်ဦးလွင်ခရိုင်၊ ပြင်ဦးလွင်မြို့နယ်၊ ရုံးကုန်ကြီး (၁၀)၊ ကွင်း/အကွက်အမှတ်နှင့် အမည် (CC/မြန့နွား)၊ ဦးပိုင်အမှတ်(၁၂၉)။ မြေဧရိယာ(၀.၀၈၃)ဧကရှိမြေကွက်သည် ပြင်ဦးလွင်ခရိုင်အထွေထွေအုပ်ချုပ်ရေး ဦးစီးဌာန၏ ဂရန်အမှတ်အမှတ်(၂၅၅/၂၀၂၃-၂၀၂၄)အရ ဒေါ်ဝင်းဝင်းမေသန်း (၁၂/ဗဟန(နိုင်)၀၃၂၈၅)မှ ပြင်ဦးလွင်မြို့နယ် စာချုပ်စာတမ်းမှတ်ပုံတင်ဌာနမှများရုံး၏ မှတ်ပုံတင်အရောင်း အဝယ်စာချုပ်အမှတ်(၃၃၈/၂၀၂၄)ဖြင့် ဝယ်ယူ၍ဂလက်ရှိ လက်ရောက်နေထိုင် ပိုင်ဆိုင်လျက်ရှိသူဖြစ်ပြီး ၎င်း၌ရောင်းချုပိုင်ခွင့်အပြည့်အဝရှိကြောင်း ဝန်ခံကတိ ပြုသဖြင့် အဆိုပါပိုင်ဆိုင်ထားသော မြေကွက်နှင့်အကျိုးစီးပွားခွင့် အရပ်ရပ် အားလုံးတို့အား အပြီးအပိုင်လက်ရောက်ဝယ်ယူရန်အတွက် ကျွန်ုပ်၏မိတ်ဆွေ ဖြစ်သော ဦးညီညီထွန်းက ရောင်းဖြိုးဌေ၏တစစ်တတစ်ဒေသကို စရန်ငွေအဖြစ် ပေးချေထားပြီးဖြစ်ပါသည်။ အထက်ပါမြေကွက် အရောင်းအဝယ်အား ကန့်ကွက် လိုပါက ဤကြော်ငြာပါသည့်ရက်မှစ၍(၁၄)ရက်အတွင်း ပိုင်ဆိုင်မှ အထောက် အထားစာရွက်စာတမ်းမူရင်းများဖြင့် ကျွန်ုပ်ထံလာရောက်ကန့်ကွက်နိုင်ပါ သည်။ ထိုသတ်မှတ်ရက်ကျော်လွန်ပါက အရောင်းအဝယ်ကိစ္စကိုဥပဒေနှင့်အညီ ဆက်လက်ဆောင်ရွက်သွားမည်ဖြစ်သဖြင့် အများသိစေရန်ကြေညာအပ်ပါသည်။

လွှဲအပ်ညွှန်ကြားသူ
ဦးညီညီထွန်း
၁၂/ကမရ(နိုင်)၀၀၂၇၉၄
ကမာရွတ်မြို့နယ်၊ ရန်ကုန်မြို့

လွှဲအပ်ညွှန်ကြားချက်အရ-
ဦးထွန်းထွန်းဦး (LL.B , IP Law (WIPO)
တရားလွှတ်တော်ရှေ့နေ (စဉ်- ၁၆၅၇၀)
အမှတ်(အ-၁၅၈)၊ ဌေတော်ဝင်(၅)လမ်း၊
ရုံးကုန်ကြီး(စ)၊ ပြင်ဦးလွင်မြို့။
ဖုန်း-၀၉-၄၄ခ၉၅၅၀

## ကန့်ကွက်နိုင်ပါသည်

ယာဉ်အမှတ် ၇၈၀/၇၀၂၆၂, Honda Scoopy 110 ယာဉ်လက်ဝယ်ရှိသူ ဦးစိုးမိုးထွန်း ၁၄/ဟသတ (နိုင်)၂၇၇၂၂ က(ကမ-၃)ပျောက်ဆုံး၍ မိတ္တူထုတ်ပေးရန် လျှောက်ထားလာပါသည်။ ကန့်ကွက်လိုပါက ခိုင်လုံသော အထောက်အထားများ ဖြင့် ကြော်ငြာသည့်ရက်မှ ရက်၃၀ အတွင်း အောက်ဖော်ပြပါရုံးသို့ လူကိုယ်တိုင်လာရောက် ကန့်ကွက် နိုင်ပါသည်။

ကည့န၊ ခရိုင်ရုံး
(ဟသတ)

## ကန့်ကွက်နိုင်ပါသည်

ယာဉ်အမှတ် ၃၉၀/၉၇၃၄, Honda Wave 110 ယာဉ်လက်ဝယ်ရှိသူ ဦးဇော်ဦး ၁၄/သခ(နိုင်)၀၁၇၁၇၈ က(ကမ-၃)ပျောက်ဆုံး၍ မိတ္တူထုတ်ပေးရန် လျှောက်ထား လာပါသည်။ ကန့်ကွက်လိုပါက ခိုင်လုံသော အထောက်အထား များဖြင့် ကြော်ငြာသည့်ရက်မှ ရက် ၃၀အတွင်း အောက်ဖော်ပြပါရုံးသို့ လူကိုယ်တိုင်လာရောက် 

## ပြည်ထောင်စုသမ္မတမြန်မာနိုင်ငံတော်အစိုးရ
## သိပ္ပံနှင့်နည်းပညာဝန်ကြီးဌာန
## အဆင့်မြင့်သိပ္ပံနှင့်နည်းပညာဦးစီးဌာန
## မြန်မာသတင်းအချက်အလက်နည်းပညာတက္ကသိုလ်
## မဟာအင်ဂျင်နီယာ(ကွန်ပျူတာသိပ္ပံ)သင်တန်းအတွက် သင်တန်းသားခေါ်ယူခြင်း

၁။ သိပ္ပံနှင့်နည်းပညာဝန်ကြီးဌာနရှိမြန်မာသတင်းအချက်အလက်နည်းပညာတက္ကသိုလ်တွင် ၂၀၂၅-၂၀၂۶ ပညာသင်နှစ်အတွက် ၂၀၂၅ ခုနှစ်၊ နိုဝင်ဘာလ(၂۶)ရက်တွင် စတင်၍ မဟာအင်ဂျင်နီယာ (ကွန်ပျူတာသိပ္ပံ) M.E.(Computer Science) ဘွဲ့သင်တန်းကို ဖွင့်လှစ်သင်ကြားမည် ဖြစ်ပါသည်။

၂။ အထက်ပါမဟာဘွဲ့သင်တန်းသည် အချိန်ပြည့်သင်တန်းဖြစ်ပြီး မဟာဘွဲ့အကြိုသင်တန်း(၁)နှစ်နှင့် သုတေသနကျမ်းပြုသင်တန်း(၁)နှစ်၊ စုစုပေါင်း(၂)နှစ်သင်တန်း ဖြစ်ပါသည်။ မဟာဘွဲ့အကြို သင်တန်း (Course Work) ဖြေဆိုအောင်မြင်သူများအနက် သတ်မှတ်အရည်အချင်း ပြည့်မီသူများကိုသာ မဟာဘွဲ့ သုတေသနကျမ်းပြုသင်တန်းသို့ တက်ရောက်ခွင့်ပြုမည်ဖြစ်ပါသည်။

၃။ ဝင်ခွင့်လျှောက်ထားကြသူများအနက် အောက်ပါသတ်မှတ်ချက်များနှင့် ကိုက်ညီသူများအား လျှောက်ထားနိုင်ပါသည်။

(က) လျှောက်ထားသူသည် ပြည်ထောင်စုသမ္မတ မြန်မာနိုင်ငံသားဖြစ်ရမည်။

(ခ) မြန်မာသတင်းအချက်အလက်နည်းပညာတက္ကသိုလ်မှ B.E.(Hons.)ဘွဲ့ ရရှိထားသူများ၊

(ဂ) ကွန်ပျူတာတက္ကသိုလ်များမှ ဝေးအပ်သော B.C.Tech. နှင့် B.C.Sc. ဘွဲ့များရရှိထားပြီး မဟာဘွဲ့ သင်တန်းတက်ရောက်ရန် အဆင့်မီသူများ၊

(ဃ) နည်းပညာတက္ကသိုလ်များမှ ဝေးအပ်သော B.E.(Information Technology)၊ B.E.(Computer Engineering) နှင့် B.E. (Information Science & Technology) ဘွဲ့များရရှိပြီး မဟာဘွဲ့သင်တန်း တက်ရောက်ရန် အဆင့်မီသူများ

(c) သင်တန်းသို့အချိန်ပြည့်တက်ရောက်နိုင်သူဖြစ်ပြီး သင်တန်းစည်းကမ်းချက်များကို လိုက်နာ နိုင်သူ ဖြစ်ရမည်။

(စ) ဝန်ထမ်းဖြစ်ပါက သက်ဆိုင်ရာဝန်ကြီးဌာန၏ ခွင့်ပြုချက်ဖြင့် လျှောက်ထားရမည်။

(ဆ) သိပ္ပံနှင့်နည်းပညာဝန်ကြီးဌာနမှ ဆရာ၊ ဆရာမများနှင့် ဝန်ထမ်းများသည် တစ်ဆက်တည်း လုပ်သက်(၂)နှစ်ပြည့်ပြီး လက်ရှိတာဝန်ထမ်းဆောင်နေသူဖြစ်ရမည်။ ပြစ်မှုကင်းရှင်းရမည်။ သင်တန်းတက်ရောက်ခွင့် လျှောက်ထားရာတွင် အဆိုပါဝန်ထမ်း၏ နေရာအတွက် လုပ်ငန်း တာဝန် ထိခိုက်မှုမရှိကြောင်း သက်ဆိုင်ရာဌာနမှမှူးနှင့် ပါမောက္ခချုပ်တို့မှ လျှောက်ထားခွင့် ပြုကြောင်း ထောက်ခံခြင်းနှင့် သက်ဆိုင်ရာဦးစီးဌာနမှ အချိန်ပြည့်တက်ရောက်ခွင့်ပြုကြောင်း ခွင့်ပြုချက်ပါရှိရမည်။

၄။ လျှောက်လွှာနှင့်အတူ လျှောက်ထားသူ၏ နိုင်ငံသားစိစစ်ရေးကတ်ပြား(မူရင်းနှင့်မိတ္တူ)၊ အကျင့်စာရိတ္တ ကောင်းမွန်ကြောင်း သက်ဆိုင်ရာမြို့နယ်ရဲတပ်ဖွဲ့ဝန်၊ တစ်ခုခုမှ ထောက်ခံစာ(မူရင်း)၊ ပတ်စ်ပို့အရွယ် ရောင်စုံဓါတ်ပုံ (၃)ပုံ နှင့် ကွန်ပျူတာတက္ကသိုလ်များမှ ဝေးအပ်သော B.C.Tech. နှင့် B.C.Sc. ဘွဲ့များရရှိထားပြီး မဟာဘွဲ့ သင်တန်း တက်ရောက်ရန် အဆင့်မီသူများ၊ နည်းပညာတက္ကသိုလ်များမှ ဝေးအပ်သော B.E.(InformationTechnology)၊ B.E. (Computer Engineering) နှင့် B.E. (Information Science & Technology) ဘွဲ့များရရှိပြီး မဟာဘွဲ့ သင်တန်း တက်ရောက်ရန် အဆင့်မီသူများ၏ ထောက်ခံစာ (မူရင်းနှင့်မိတ္တူ) တို့ကို ပူးတွဲတင်ပြရမည်။

၅။ ဝင်ခွင့်စာမေးပွဲဖြေဆိုခွင့် လျှောက်လွှာများကို မြန်မာသတင်းအချက်အလက်နည်းပညာတက္ကသိုလ် တွင် (၅-၁၁-၂၀၂၅)ရက်၊ (ဗုဒ္ဓဟူး)နေ့မှ စတင်ထုတ်ပေးမည်ဖြစ်ပြီး (၁၃-၁၁-၂၀၂၅)ရက်၊ (ကြာသပတေး)နေ့ နောက်ဆုံးထားး၍ မြန်မာသတင်းအချက်အလက်နည်းပညာတက္ကသိုလ်သို့ ပေးပို့လျှောက်ထားရမည်။ လျှောက်လွှာပါ အချက်အလက်များအားစိစစ်ပြီးမှမိုက်ကန်ပါက စာမေးပွဲဖြေဆိုခွင့်ကတ်ပြားကို (၁၃-၁၁-၂၀၂၅) ရက်တွင် စတင်ထုတ်ပေးမည်ဖြစ်ပါသည်။

၆။ အခြားကွန်ပျူတာတက္ကသိုလ်နှင့် နည်းပညာတက္ကသိုလ်များမှ သတ်မှတ်ချက်များနှင့် ကိုက်ညီသော ဝင်ခွင့်လျှောက်ထားသူများသည် ဝင်ခွင့်အရည်အချင်းစစ်စာမေးပွဲကို မြန်မာသတင်းအချက်အလက် နည်းပညာ တက္ကသိုလ်တွင် အောက်ပါအစီအစဉ်အတိုင်း ကျင်းပမည်ဖြစ်သည်။

| စဉ် | နေ့ရက် | ဖြေဆိုရမည့်ဘာသာရပ် | ဖြေဆိုရမည့်အချိန် |
|---|---|---|---|
| ၁။ | (၁၇-၁၁-၂၀၂၅) ရက်၊ (တနလာနေ့) | အင်္ဂလိပ်စာ | နံနက်(၉:၀၀) မှ (၁၁:၀၀)ထိ |
| ၂။ | (၁၈-၁၁-၂၀၂၅)ရက်၊ (အင်္ဂါနေ့) | သက်ဆိုင်ရာဘာသာရပ် | နံနက်(၉:၀၀) မှ (၁၁:၀၀)ထိ |

၇။ ဝင်ခွင့်စာမေးပွဲဖြေဆိုရန် လာရောက်သည့်အခါ မိမိ၏နိုင်ငံသားစိစစ်ရေးကတ်ပြား။ စာမေးပွဲဖြေဆိုခွင့် ကတ်ပြား(မူရင်း)ကို တစ်ပါတည်းယူဆောင်လာရမည်။

၈။ သင်တန်းအတွက် လူတွေ့စစ်ဆေးခံရမည့် အမည်စာရင်းကို (၁၉-၁၁-၂၀၂၅)ရက် (ဗုဒ္ဓဟူး)နေ့တွင် ထုတ်ပြန်ပေးမည်ဖြစ်ပြီး လူတွေ့စစ်ဆေးခြင်းကို (၂၀-၁၁-၂၀၂၅)ရက် (ကြာသပတေး)နေ့ မှစ၍ မြန်မာ သတင်းအချက်အလက်နည်းပညာတက္ကသိုလ်တွင် ပြုလုပ်မည်ဖြစ်ပါသည်။ မဟာဘွဲ့သင်တန်း တက်ရောက်ခွင့်ရသူများ၏ အမည်စာရင်းကို (၂၁-၁၁-၂၀၂၅)ရက်၊ (သောကြာ)နေ့တွင် ထုတ်ပြန် ကြေညာ ပေးမည်။ အသေးစိတ်အချက်အလက်များ စုံစမ်းလိုပါက တယ်လီဖုန်းအမှတ် ၀၉-၇၈၅၅၇၇၇၀၂၊ ၀၉-၇၈၅၅၇၇၇၀၆ နှင့် ၀၉-၇၈၅၅၇၇၇၀၉ တို့သို့ ဆက်သွယ်စုံစမ်းနိုင်ပါသည်။

**မြန်မာသတင်းအချက်အလက်နည်းပညာတက္ကသိုလ်**

## ပြည်ထောင်စုသမ္မတမြန်မာနိုင်ငံတော်အစိုးရ
## သိပ္ပံနှင့်နည်းပညာဝန်ကြီးဌာန
## အဆင့်မြင့်သိပ္ပံနှင့်နည်းပညာဦးစီးဌာန
## မန္တလေးကွန်ပျူတာတက္ကသိုလ်
## ပါရဂူဘွဲ့သင်တန်းသား/သူခေါ်ယူခြင်း

၁။ မန္တလေးကွန်ပျူတာတက္ကသိုလ်တွင် ကွန်ပျူတာပါရဂူဘွဲ့ Ph.D(IT) သင်တန်း အပတ်စဉ်(၁၂)သင်တန်းကို ၂၀၂၅ ခုနှစ်၊ နိုဝင်ဘာလ (၂၄) ရက်နေ့တွင် ဖွင့်လှစ်မည်ဖြစ်ပါသည်။

၂။ အထက်ပါ ပါရဂူဘွဲ့သင်တန်းသည် အချိန်ပြည့်သင်တန်းဖြစ်ပြီး ပါရဂူဘွဲ့ အကြိုသင်တန်း (၁)နှစ်နှင့် သုတေသနကျမ်းပြုသင်တန်း (၂) နှစ်၊ စုစုပေါင်း (၃)နှစ် သင်တန်းဖြစ်ပါသည်။ ပါရဂူဘွဲ့အကြိုသင်တန်း ဖြေဆိုအောင်မြင်သူ များကို သာလျှင် ပါရဂူသုတေသန ဆက်လက်လုပ်ဆောင်ခွင့်ပြုမည်ဖြစ်ပါသည်။

၃။ Ph.D(IT) လျှောက်ထားလိုသူများသည် အောက်ပါသတ်မှတ်ချက်များနှင့် ပြည့်စုံသူဖြစ်ရမည်-

(က) လျှောက်ထားသူနှင့် ၎င်း၏မိဘနှစ်ပါးစလုံးသည် မြန်မာနိုင်ငံသား ဖြစ်ရမည်။

(ခ) ကွန်ပျူတာဘာသာရပ် (သို့မဟုတ်) အလားတူ သတင်းအချက် အလက်နှင့် နည်းပညာဆိုင်ရာ ဘာသာရပ်အထူးပြုဖြင့် မဟာဘွဲ့တခုခု ရရှိထားသူဖြစ်ရမည်။

(ဂ) ဝန်ထမ်းဖြစ်ပါက တစ်ဆက်တည်းလုပ်သက် (၂) နှစ်ရှိ၍ လက်ရှိ တာဝန်ထမ်းဆောင်နေသူ ဖြစ်ရမည်။

(ဃ) ဝန်ထမ်းဖြစ်ပါကသက်ဆိုင်ရာဌာနနှင့် သက်ဆိုင်ရာဦးစီးဌာန၏ ခွင့်ပြုချက်ဖြင့် လျှောက်ထားရမည်။

(c) သင်တန်းအား အချိန်ပြည့်တက်ရောက်နိုင်သူဖြစ်ရမည်။

(စ) သင်တန်းတက်ရောက်မည့် ကျောင်းသား၊ ကျောင်းသူများသည် Referee နှစ်ဦးထံမှ Letter of Recommendation တင်ပြနိုင် ရမည်။

၄။ Ph.D(IT) သင်တန်းသို့ တက်ခွင့်ရရန် အထက်ဖော်ပြပါ သတ်မှတ်ချက် များနှင့် ကိုက်ညီသည့် လျှောက်ထားသူများသည် အရည်အချင်း စစ်ဝင်ခွင့် စာမေးပွဲ (Entrance Exam) ကို ဝင်ရောက်ဖြေဆိုကြရမည်။

**ရေးဖြေစာမေးပွဲ**

| နေ့စွဲ | ဘာသာရပ် | အချိန် | ဖြေဆိုရမည့်ဌာန |
|---|---|---|---|
| ၁၇-၁၁-၂၀၂၅ (တနလာနေ့) | အင်္ဂလိပ်စာ | နံနက်(၉:၀၀ နာရီမှ ၁၂:၀၀)နာရီ | မန္တလေးကွန်ပျူတာ တက္ကသိုလ် |
| | သက်ဆိုင်ရာ ဘာသာရပ် | နေ့လည်(၁:၀၀)နာရီမှ (၄:၀၀)နာရီ | |

၅။ (၂၀-၁၁-၂၀၂၅) ရက်၊ (ကြာသပတေးနေ့)၌ မန္တလေးကွန်ပျူတာတက္ကသိုလ် တွင် လူတွေ့ဖြေဆိုကြရမည်ဖြစ်သည်။

၆။ ပါရဂူဘွဲ့အကြိုသင်တန်းများကို (၂၄-၁၁-၂၀၂၅) ရက် (တနလာနေ့)တွင် စတင်ဖွင့်လှစ်မည်ဖြစ်သည်။

၇။ IT ပညာရပ်နယ်ပယ်တွင် လုပ်သက်အတွေ့အကြုံ (၁၅)နှစ်နှင့် အထက် ရှိပြီး IT ဘာသာရပ်တွင် မဟာဘွဲ့တခုခု ရရှိသူများသည် Ph.D (IT) (Research Only ) သင်တန်းအတွက် အရည်အချင်းစစ်ဝင်ခွင့် စာမေးပွဲ (Entrance Exam) ဖြေစာမေးလိုပဲ သီးခြားလျှောက်ထားနိုင်ပါသည်။ (၂၀-၁၁-၂၀၂၅) ရက် (ကြာသပတေးနေ့) ၌ မန္တလေးကွန်ပျူတာတက္ကသိုလ်တွင် လူတွေ့ ဖြေဆိုကြရမည်ဖြစ်သည်။

၈။ လျှောက်လွှာများကို သတ်မှတ်ပုံစံဖြင့် မန္တလေးကွန်ပျူတာတက္ကသိုလ် တွင် ရယူပြီး (၁၃-၁၁-၂၀၂၅) ရက်၊ (ကြာသပတေးနေ့) နောက်ဆုံးထား၍ လျှောက်ထားရမည်။

၉။ အခြားသိရှိလိုပါက မန္တလေးကွန်ပျူတာတက္ကသိုလ် ဖုန်းနံပါတ်-၀၉-၇၃၂၀၂၁၁၆ သို့ ဆက်သွယ်မေးမြန်းစုံစမ်းနိုင်ပါသည်။

**သင်တန်းရေးရာဌာန**
**မန္တလေးကွန်ပျူတာတက္ကသိုလ်**

## ငြင်းချက်ထုတ်ရန်ဆင့်စာ
## (တရားမကျင့်ထုံးဥပဒေအမိန့်၊ ၅)၊ နည်းဥပဒေ (၂၀)
## ချမ်းမြသာစည်မြို့နယ်တရားရုံးတော်၌
## ၂၀၂၅ ခုနှစ်၊ တရားမကြီးမှုအမှတ်- ၂၄၄

၁။ ဦးကျော်ရဲလွင် နှင့် ခေါ်ဝ
။။ ခေါ်သီသီထွန်း
**တရားလိုများ** **တရားဖြင့်**

မန္တလေးမြို့၊ ချမ်းမြသာစည်မြို့နယ်၊ ထွန်တိုးရပ်ကွက်၊ အကွက်အမှတ် (၄၇)နေ ခေါ(၁၁) ဦးဥာဏ် DJ-016022 (ယခုနေ့ရပ်လိပ်စာမသိ) သိစေရမည်။

သင့်အပေါ်တွင် တရားလို ဦးကျော်ရဲလွင်နှင့် ခေါ်သီသီထွန်းတို့က "မန္တလေးမြို့၊ ချမ်းမြသာစည်မြို့နယ်၊ ကံသာယာရပ်ကွက်၊ အကွက်အမှတ် (၈-၂)၊ ဦးပိုင်အမှတ်(၉,၂)၊ ဧရိယာ(၀.၀၃၁)ဧက အကျယ်အဝန်းရှိ ခေါ၀ အမည်ပေါက် ဂရန်နေမြေကွက်နှင့်ပတ်သက်၍ မှတ်ပုံတင်အရောင်းအဝယ်စာချုပ် ချုပ်ဆိုရေးစေလိုမှု" လျှောက်ထားခဲ့ရာဆိုချက်ရှိသည်ဖြစ်၍ သင်ကိုယ်တိုင်ဖြစ်စေ၊ သို့တည်းမဟုတ် ၎င်းအမှုနှင့်စပ်လျဉ်း၍ အရေးကြီးသည့်စကားအရပ်ရပ်တို့ကို ချေပြောဆိုနိုင်သူ သင်၏ကိုယ်စားလှယ် ရုံးအခွင့်အမိန့်အရ ရှေ့နေနှင့်ဖြစ်စေ၊ သို့တည်းမဟုတ် ၎င်းအမှုနှင့် စပ်ဆိုင်သည့်အချက်များကို ချေပြောဆိုနိုင်သူ တစ်ဦးတစ်ယောက် ၎င်းရှေ့နှင့်ပါစေ၍ဖြစ်စေ ၂၀၂၅ခုနှစ်၊ နိုဝင်ဘာလ(၆)ရက်(၁၃၀၈ ခုနှစ်၊ တန်ဆောင်မုန်းလဆုတ် ၂ ရက်) မွန်းမတည့်မီ(၁၀:၀၀)နာရီတွင် အထက်က အမည်ရေးသားပါရှိသူ တရားလိုစွဲဆိုချက်ကို ထုရေချင်းလင်းရန် တရားရုံးသို့ လာရောက်ရမည်။ ၎င်းပြင် သင်သိစေသည်မှာ အထက်ကဆိုခဲ့သည့်ရက်တွင် သင်မလာမရောက် ပျက်ကွက်ခဲ့လျှင် သင့်ကျယ်ရာတွင် ငြင်းချက်များကိုထုတ် ပေးလိမ့်မည်။ ၎င်းပြင် တရားလိုက ကြည့်ရှုလိုသည့်စာချုပ်စာတမ်းများနှင့် သင်ကထုရေချောင်ပြ အဖိုပြုလိုသည့် စာချုပ်စာတမ်း အစရှိသည်တို့ကို သင်နှင့် အတူ ယူဆောင်လာရမည်။ သို့တည်းမဟုတ် သင်၏ကိုယ်စားလှယ် ရှေ့နေ လက်တွင် ထည့်သွပ်ပို့လိုက်ရမည်။ သင်က ထုရေယွာတင်သွင်းလိုလျှင် အမှုမဆိုင်စီလေးရက်က တင်သွင်းရမည်။

၂၀၂၅ ခုနှစ်၊ အောက်တိုဘာလ (၂၃)ရက် ဤရုံးတံဆိပ်ရိုက်နှိပ်၍ ကျွန်ုပ်လက်မှတ်ရေးထိုး ထုတ်ပေးလိုက်သည်

**(ဇင်မာဝေ)**
**မြို့နယ်တရားသူကြီး၊**
**ချမ်းမြသာစည်မြို့နယ်တရားရုံး**

## နှစ်ဦးသဘောတူ အကြင်လင်မယားအဖြစ်မှ
## ကွာရှင်းပြတ်စဲပြီးကြောင်း ကြေညာခြင်း

ကျောက်ဆည်မြို့၊ တောင်နံ့သာမြို့ပြကွက်သစ်နေ ဦးခေါ်ဇော် (ဘ) ဦးခင်မောင်သန်း ၉/ကဆန(နိုင်)၁၅၉၆၁ နှင့် ဒေါ်မန်းအိဖြူ (ဘ)ဦးစိန်ခင် ၉/စကတ(နိုင်)၀၈၄၇၄ဝတို့သည် အကြင်လင်မယားအဖြစ် ဆက်လက် ပေါင်းသင်းရန် ဆန္ဒမရှိကြောင်းဖြင့် နှစ်ဦးသဘောတူ ကွာရှင်းပြတ်စဲ ကတိစာချုပ် ဖြင့် ၂၃-၉-၂၀၂၅ ရက်တွင် ပြတ်စဲခဲ့ပြီး ဖြစ်ပါကြောင်း နောက်နောင်တွင် တစ်ဦးနှင့်တစ်ဦး မည်သည့်ကိစ္စရပ်တွင်မဆို ဝင်ရောက်စွက်ဖက်ခြင်းနေ့ဝင်ယှက် ခြင်း လုံးဝမရှိတော့ပါကြောင်း အများသိစေရန် ကြေညာအပ်ပါသည်။

**ခေါ်ပန်းအိဖြူ(၉/စကတ(နိုင်)၀၈၄၇၄**

## ပတ်စ်ပို့ပျောက်

တောင်ကြီးမြို့၊ ပြည်တော်သာ ရပ်ကွက်နေ (ဘ)ဦးဝင်းမြင့်၏သား မောင်တင်ထွန်းအောင်(၁၃/တကန (နိုင်)၁၉၆၆၄)၏ နိုင်ငံကူးလက်မှတ် အမှတ် (MH-512231) သည် ပျောက်ဆုံးသွားပါသဖြင့် တွေ့ရှိက အကြောင်းကြားပေးပါရန်။

**ဖုန်း-၀၉-၅၂၁၀၉၇၁**

## တစ်ဦးတည်းဖြစ်ပါကြောင်း

ရွမ်းပြည်နယ်(တောင်ပိုင်း)၊ နမ့်စန်ခရိုင်၊ ကျိုင်းတောင်းမြို့၊ အ.မ.က-မူလွန်(ကွန်စုံ)မှ လက်ထောက် မူလတန်းပြ ဒေါ်သူဇာထွေး (၁၃/ကတတ(နိုင်)၀၀၁၀၁)၏ ဖခင် ဦးဆန်းအောင်(၁) ဦးစန်း အောင် (၁၃/မနန(နိုင်)၀၂၄၄၄)မှာ တစ်ဦးတည်း ဖြစ်ပါကြောင်း။

**ဦးသန့်ဇင်ထွန်း**

## တစ်ဦးတည်းဖြစ်ပါကြောင်း

ဟိုပုံးမြို့နယ်၊ အ.ထ.က (၁)ကျောင်းမှ အလယ်တန်းပြ ဒေါ်နန်းလှသန်းအေးနှင့် ဒေါ်လှသန်းအေး သည် တစ်ဦးတည်း ဖြစ်ပါကြောင်း။

## ဖခင်အမည်မှန်

မကွေးတိုင်းဒေသကြီး။ စကုမြို့နယ်၊ လက်ခုပ်ဝင်ကျေးရွာ အလယ်တန်း ကျောင်းမှ Grade - 5 သင်ဆဲ မောင်ဘုန်းသန့်နော်၏ဖခင် ဦးသန့်ဇင်ထွန်း အမည်မှန်မှာ ဦးသန့်ဇင်ထွန်း ၈/မဘန(နိုင်)၁၂၄၄၄ ဖြစ်ပါကြောင်း။

**ဦးသန့်ဇင်ထွန်း**

## သားအဖြစ်မှအမွေပြတ်စွန့်လွှတ်ခြင်း

ရန်ကုန်တိုင်းဒေသကြီး၊ မြောက်ဒဂုံမြို့နယ်နေ အာကီးဦးငယ်ဝေး အဘွား ခေါ်မြင့်ဖြင့်သိန်း၊ အမေဦးသန်းထွန်း-အမေခေါ်ခင်ဆိုတို့၏ သားဖြစ်သူ မောင်ပိုင်ဖြတ်သူ ၁၂/၅ဂမ(နိုင်)၀၅၁၇၅၉ သည် မိဘဘိုးဘွားတို့၏ ဆိုဆုံးမ စကားကို မနာခံဘဲနေအိမ်မှ ထွက်သွားပါသဖြင့် ၎င်းနှင့်ပတ်သက်၍ နောက်နေ့ဘင်ကိစ္စအဝဝကို တာဝန်ယူဖြေရှင်းပေးမည်မဟုတ်ပါကြောင်း အသိပေး ကြေညာအပ်ပါသည်။

**ဦးသန့်ထွန်း ၈/စလန(နိုင်)၀၈၅၉၈၁**
**ခေါ်ခင်မာခိုင် ၁၄/ဖပန(နိုင်)၁၆၀၅၂၀**

## လူပုဂ္ဂိုလ်တစ်ဦးတည်း ဖြစ်ပါကြောင်း

ကန်ကြီးထောင့်မြို့နယ်၊ အ.ထ.က (၇)မိရောင်းဂေါင်းမှ ကျောင်းအုပ် ဆရာကြီး ဦးသက်ခိုင် ၁၄/ကပန (နိုင်)၁၅၅၁၈၂၏ဖခင် ဦးအောင်ဘန်း နှင့် ဦးအောင်သန်းမှာ လူပုဂ္ဂိုလ် တစ်ဦးတည်း ဖြစ်ပါကြောင်း။

**ဦးအောင်ဘန်း(၁) ဦးအောင်သန်း**

## လူပုဂ္ဂိုလ်တစ်ဦးတည်း ဖြစ်ပါကြောင်း

ကန်ကြီးထောင့်မြို့နယ်၊ အ.ထ.က (၇)မိရောင်းဂေါင်းမှ ဝေါ်ကထောက် မူလတန်းပြ ဆရာမ ဒေါ်သီရိဝေ ၁၄/ကကထ(နိုင်)၂၀၀၇၂၃ ၏ ဖခင် စောအယ်တောနှင့် ဦးစောအယ်တာ မှာ လူပုဂ္ဂိုလ်တစ်ဦးတည်း ဖြစ်ပါကြောင်း။

## လူပုဂ္ဂိုလ်တစ်ဦးတည်း ဖြစ်ပါကြောင်း

ကန်ကြီးထောင့်မြို့နယ်၊ အ.မ.က (၃)ရှိ(ကြီး)မှ ကျောင်းအုပ် ဆရာမကြီး ဒေါ်နေမွန်ဆောင် ၁၄/ငပတ (နိုင်)၁၅၈၄၅ ၏ ဖခင် ဦးမောင်ကိုကိုမှာ လူပုဂ္ဂိုလ် တစ်ဦးတည်း ဖြစ်ပါကြောင်း။

**ဦးမောင်ကိုကို(၁)ဦးမောင်ကိုကို**

## ကန့်ကွက်နိုင်ပါသည်

ရန်ကုန်တိုင်းဒေသကြီး၊ ဆိပ်ကြီးခရေနောင်တိုမြို့နယ်၊ မြေတိုင်းရပ်ကွက်အမှတ်-၂ မြေကွက်အမှတ်- ၆၇၅ အကျယ် (၂၅ ၀၀၄ ၅၀ ၀၀)၊ ရှိ ဦးတိုင်းတွင်ပွေခါင် အမည်ပေါက်နံစံ(၆၀) ဂရန်မြေကွက်နှင့် ယင်းမြေကွက်ပေါ်ရှိ အကျိုးခံစားခွင့် အရပ်ရပ် အားလုံးတို့ကို အမည်ပေါက်ထံမှ အရပ်ကတိအရောင်းအဝယ်စာချုပ် အဆက်စပ်ဖြင့် တရားဝင်ဝယ်ယူ လက်ဝယ် ပိုင်ဆိုင်ပြီး လွဲပြောင်းရောင်းချပိုင်ခွင့်ရှိသူဖြစ်ကြောင်း။ အမှုပ်အရင်းကင်းကြောင်း ဝန်ခံကတ်ပြိုသူ ဦးစော်လွင် (၁၂/ဆကခ (နိုင်)၀၀၁၄၆၅) အမှတ်(၂၄၆)၊ ဗဟိုလမ်း၊ ဆိပ်ကြီးအရှေ့ရပ်ကွက်၊ ဆိပ်ကြီးခရေနောင်တိုမြို့နယ်၊ နေသူထံမှ ကျွန်ပ်၏ မိတ်ဆွေဖြစ်သူ ဦးထွန်းထွန်းက အပြီးအပိုင်လွှဲပြောင်းဝယ်ယူရန် စရန်ငွေတချို့ပေးချေထားပြီးဖြစ်ပါ၍ အဆိုပါ အရောင်း အဝယ်အား ကန့်ကွက်လိုပါက ဤကြေညာချက်ပါရှိသည့်ရက်မှ(၇) ရက်အတွင်း ခိုင်လုံသည့် ပိုင်ဆိုင်မှု အထောက် အထား (မူရင်း)များဖြင့် ကျွန်ပ်တို့ထံသို့ လာရောက်ကန့်ကွက်နိုင်ပါသည်။ (၇)ရက်ပြည့် မြောက်သည့်တိုင် ကန့်ကွက်သူ မရှိပါက အရောင်းအဝယ်ကိစ္စကို ပြီးမြောက်အောင်မြင်သည်အထိ ဥပဒေနှင့်အညီ ဆက်လက်ဆောင်ရွက်သွားမည်ဖြစ်ပါ ကြောင်း အများသိစေရန် ကြေညာအပ်ပါသည်။

**လွှဲအပ်ညွှန်ကြားချက်အရ-**
**ဦးတင့်ကျော် ( LL.B) (အထက်တန်းရှေ့နေ၊ စဉ်- ၃၀၉၁၃)**
**အမှတ်-၃၈၊ ဘုရင့်နောင်လမ်း၊ ဆေးစက် ရပ်ကွက်၊ ခေါ်ပုံမြို့နယ်၊ ဖုန်း-၀၉- ၇၉၁၀၄၂၀၄ ၊ ၀၉-၂၅၄၈၀၁၀၁၉၄**

## ကန့်ကွက်နိုင်ပါကြောင်း

ယာဉ်အမှတ် 4L/6589, Mitsubishi Canter ယာဉ်လက်ဝယ်ရှိသူ ဦးခွန်မောင်ပမန်(၁၃/ပလန(နိုင်) ၀၃၇၄,၂၅) က ယာဉ်မှတ်ပုံတင် စာအုပ် (ကမ-၃) ပျောက်ဆုံး၍ မိတ္တူထုတ်ပေးရန် လျှောက်ထားလာပါသည်။ ကန့်ကွက် လိုပါက ခိုင်လုံသော အထောက် အထားများဖြင့် ကြော်ငြာသည့်ရက်မှ (၃၀)ရက်အတွင်း အောက်ဖော်ပြပါ ရုံးသို့လူကိုယ်တိုင် လာရောက် ကန့်ကွက်နိုင်ပါသည်။

**ကညနှ၊**
**အောင်ပန်း**

## ကန့်ကွက်နိုင်ပါကြောင်း

ယာဉ်အမှတ် 5K/7960, Daihatsu Hijet ယာဉ်လက်ဝယ်ရှိသူ ဦးဆိုးတင့် (၁၃/လလန(နိုင်)၀၇၀၇,၂၁) က ယာဉ်မှတ်ပုံတင်စာအုပ် (ကမ-၃) ပျောက်ဆုံး၍ မိတ္တူထုတ်ပေးရန် လျှောက်ထားလာပါသည်။ ကန့်ကွက် လိုပါက ခိုင်လုံသော အထောက် အထားများဖြင့် ကြော်ငြာသည့်ရက်မှ (၃၀)ရက်အတွင်း အောက်ဖော်ပြပါ ရုံးသို့ လူကိုယ်တိုင် လာရောက် ကန့်ကွက်နိုင်ပါသည်။

**ကညနှ၊**
**တောင်ကြီး**

## မော်တော်ယာဉ်မှတ်ပုံတင်စာအုပ် မိတ္တူပျောကွာကထားခြင်း

ယာဉ်အမှတ် ၅၈ယ/၁၄၇၇၆ ယာဉ်လက်ဝယ်ရှိသူ ဒေါ်ကေခိုင် ခိုင်ဦး ၁၀/မလမ(နိုင်)၂၇၉၄,၂၁က ယာဉ်မှတ်ပုံတင်စာအုပ် (ကမ-၃) ပျောက်ဆုံး၍ မိတ္တူထုတ်ပေးရန် လျှောက်ထားလာပါသည်။ သက်သေ ခိုင်လုံသော အထောက်အထားများ ဖြင့် ကြော်ငြာပါရှိပြီး ရက်ပေါင်း(၃၀) ရက်အတွင်း အောက်ဖော်ပြပါရုံး သို့ လူကိုယ်တိုင် လာရောက် ကန့်ကွက်နိုင်ပါသည်။

**ကညနှ၊ ပြည်နယ်ဦးစီးမှူးရုံး**
**(မော်လမြိုင်မြို့)**

## မော်တော်ယာဉ်မှတ်ပုံတင်စာအုပ် မိတ္တူပျောကွာကထားခြင်း

ယာဉ်အမှတ် ၅၄ယ/၃၅၉၈၈ ယာဉ်လက်ဝယ်ရှိသူ ဦးသန်းဝင်း ၁၀/မလမ(နိုင်)၁၈၅၅,၁၀ ယာဉ်မှတ်ပုံတင်စာအုပ် (ကမ-၃)ပျောက် ဆုံး၍ မိတ္တူထုတ်ပေးရန် လျှောက် ထားလာပါသည်။ သက်သေခိုင်လုံ သော အထောက်အထားများဖြင့် ကြော်ငြာပါရှိပြီး ရက်ပေါင်း(၃၀)ရက် အတွင်း အောက်ဖော်ပြပါရုံးသို့ ကိုယ်တိုင်လာ ရောက်ကန့်ကွက် နိုင်ပါသည်။

**ကညနှ၊ ပြည်နယ်ဦးစီးမှူးရုံး**
**(မော်လမြိုင်မြို့)**

## ပြည်ထောင်စုသမ္မတမြန်မာနိုင်ငံတော်အစိုးရ
## သိပ္ပံနှင့်နည်းပညာဝန်ကြီးဌာန
## အဆင့်မြင့်သိပ္ပံနှင့်နည်းပညာဦးစီးဌာန
## မန္တလေးနည်းပညာတက္ကသိုလ်
## မဟာအင်ဂျင်နီယာသင်တန်းများအတွက် သင်တန်းသားခေါ်ယူခြင်း

၁။ သိပ္ပံနှင့်နည်းပညာဝန်ကြီးဌာနရှိ မန္တလေးနည်းပညာတက္ကသိုလ်တွင် ၂၀၂၅–၂၀၂۶ ပညာသင်နှစ်အတွက် ၂၀၂၅ခုနှစ်၊ နိုဝင်ဘာလ(၂၄)ရက်တွင် စတင်၍ အောက်ဖော်ပြပါ မဟာအင်ဂျင်နီယာဘွဲ့သင်တန်းများကို ဖွင့်လှစ်သင်ကြားမည်ဖြစ်ပါသည်–

(က) မြို့ပြအင်ဂျင်နီယာ(အဆောက်အအုံ/ရေအရင်းအမြစ်) (စ) မဏ္ဍာထရောနစ်အင်ဂျင်နီယာ
(ခ) စက်မှုအင်ဂျင်နီယာ (ဆ) ဓာတုအင်ဂျင်နီယာ
(ဂ) အီလက်ထရောနစ်အင်ဂျင်နီယာ (ဇ) ရှုကလီးယားအင်ဂျင်နီယာ
(ဃ) လျှပ်စစ်စွမ်းအားအင်ဂျင်နီယာ (ဈ) ဗိသုကာ
(c) ကွန်ပျူတာအင်ဂျင်နီယာနှင့် သတင်းအချက်အလက်နည်းပညာ (ည) ဇီဝနည်းပညာ

၂။ အထက်ပါမဟာဘွဲ့သင်တန်းများသည် အချိန်ပြည့်သင်တန်းများဖြစ်ပြီး မဟာဘွဲ့အကြို သင်တန်း (၁) နှစ်နှင့် သုတေသနကျမ်းပြုသင်တန်း (၁)နှစ် စုစုပေါင်း (၂)နှစ်သင်တန်းဖြစ်ပါသည်။ မဟာဘွဲ့အကြိုသင်တန်း (Course Work) ဖြေဆိုအောင်မြင်ပြီးသူများအနက် သတ်မှတ်အရည်အချင်း ပြည့်မီသူများကိုသာ မဟာဘွဲ့သုတေသနကျမ်းပြုသင်တန်း သို့ ဆက်လက်တက်ရောက်ခွင့်ပြုမည် ဖြစ်ပါသည်။

၃။ ဝင်ခွင့်လျှောက်ထားကြသူများအနက် အောက်ပါသတ်မှတ်ချက်များနှင့် ကိုက်ညီသူများအား ဝင်ခွင့်အရည်အချင်းစစ်စာမေးပွဲဝင်ရောက် ဖြေဆိုခွင့်ပြုမည်ဖြစ်သည်–

(က) လျှောက်ထားသူသည် ပြည်ထောင်စုသမ္မတမြန်မာနိုင်ငံသား ဖြစ်ရမည်။
(ခ) သက်ဆိုင်ရာ အဓိကဘာသာရပ်ဖြင့် အင်ဂျင်နီယာ/ဗိသုကာဘွဲ့၊ ဇီဝနည်းပညာဘွဲ့ ရရှိပြီး မဟာ (အင်ဂျင်နီယာ/ဗိသုကာ) ဘွဲ့၊ (ဇီဝနည်းပညာ) မဟာသိပ္ပံဘွဲ့သင်တန်းများသို့ တက်ရောက်ရန် အဆင့်မီသူများ ဖြစ်ရမည်။
(ဂ) သင်တန်းသို့ အချိန်ပြည့် တက်ရောက်နိုင်သူဖြစ်ပြီး သင်တန်းစည်းကမ်းချက်များကို လိုက်နာနိုင်သူ ဖြစ်ရမည်။
(ဃ) ဝန်ထမ်းဖြစ်ပါက သက်ဆိုင်ရာဝန်ကြီးဌာန၏ ခွင့်ပြုချက်ဖြင့် လျှောက်ထားရမည်။
(c) သိပ္ပံနှင့်နည်းပညာဝန်ကြီးဌာနမှ ဆရာ/ဆရာမများနှင့် ဝန်ထမ်းများသည် တစ်ဆက်တည်း လုပ်သက်(၂)နှစ်ပြည့်ပြီး လက်ရှိ တာဝန်ထမ်းဆောင်နေသူဖြစ်ရမည်။ ပြစ်မှုကင်းရှင်းရမည်။ သင်တန်းတက် ရောက်ခွင့် လျှောက်ထားရာတွင် အဆိုပါဝန်ထမ်း၏ နေရာအတွက် လုပ်ငန်းတာဝန်ထိခိုက်မှုမရှိ ကြောင်း သက်ဆိုင်ရာဌာနမှူးနှင့် ပါမောက္ခချုပ်တို့မှ လျှောက်ထားခွင့်ပြုကြောင်း ထောက်ခံချက်နှင့်သက်ဆိုင်ရာဦးစီးဌာနမှ အချိန်ပြည့်တက်ရောက်ခွင့်ပြုကြောင်း ခွင့်ပြုချက် ပါရှိရမည်။

၄။ လျှောက်လွှာနှင့်အတူ လျှောက်ထားသူ၏ နိုင်ငံသားစိစစ်ရေးကတ်ပြား(မူရင်းနှင့်မိတ္တူ)၊ အကျင့်စာရိတ္တ ကောင်းမွန်ကြောင်း သက်ဆိုင်ရာမြို့နယ်ရဲတပ်ဖွဲ့၊စခန်းတစ်ခုခုမှ ထောက်ခံစာ(မူရင်း)၊ ပတ်စ်ပို့အရွယ်ရောင်စုံ ဓာတ်ပုံ(၃)ပုံနှင့် မဟာအင်ဂျင်နီယာဘွဲ့သင်တန်းများသို့ တက်ရောက်ရန် အဆင့်မီသူများဖြစ်ကြောင်း အောင်မြင်ခဲ့သော နည်းပညာတက္ကသိုလ်များမှ ထောက်ခံချက်(မူရင်းနှင့်မိတ္တူ)တို့ကို ပူးတွဲတင်ပြရမည်။

၅။ ဝင်ခွင့်စာမေးပွဲဖြေဆိုခွင့်လျှောက်လွှာများကို မန္တလေးနည်းပညာတက္ကသိုလ်တွင် (၅–၁၁–၂၀၂၅)ရက် (ဗုဒ္ဓဟူး)နေ့မှ စတင်ရယူနိုင်ပြီး ပတ်စ်ပို့အရွယ်ရောင်စုံဓာတ်ပုံ(၃)ပုံနှင့်အတူ (၁၃–၁၁–၂၀၂၅)ရက်(ကြာသပတေး)နေ့ နောက်ဆုံးထားရှိ မန္တလေးနည်းပညာတက္ကသိုလ်သို့ ပေးပို့လျှောက်ထားရမည်။ လျှောက်လွှာပါ အချက်အလက်များအား စိစစ်ပြီး မှန်ကန်ပါက စာမေးပွဲဖြေဆိုခွင့် ကတ်ပြားကို (၁၃–၁၁–၂၀၂၅) ရက်(ကြာသပတေး)နေ့တွင် စတင် ထုတ်ပေးမည်ဖြစ်ပါသည်။

၆။ ဝင်ခွင့်အရည်အချင်းစစ်စာမေးပွဲကို မန္တလေးနည်းပညာတက္ကသိုလ်တွင် အောက်ပါအစီအစဉ်အတိုင်း ကျင်းပမည် ဖြစ်သည်–

| နေ့ရက် | ဖြေဆိုရမည့်ဘာသာရပ် | ဖြေဆိုရမည့်အချိန် |
|---|---|---|
| ၁၇–၁၁–၂၀၂၅ (တနင်္လာနေ့) | အင်္ဂလိပ်စာ | နံနက်(၉)နာရီမှ (၁၂)နာရီထိ |
| ၁၈–၁၁–၂၀၂၅ (အင်္ဂါနေ့) | သက်ဆိုင်ရာဘာသာရပ် | နံနက်(၉)နာရီမှ (၁၂)နာရီထိ |

၇။ ဝင်ခွင့်စာမေးပွဲဖြေဆိုရန် လာရောက်သည့်အခါ မိမိ၏ နိုင်ငံသားစိစစ်ရေးကတ်ပြား(မူရင်း)နှင့် စာမေးပွဲ ဖြေဆိုခွင့် ကတ်ပြားများကို တစ်ပါတည်း ယူဆောင်လာရမည်။

၈။ သင်တန်းအတွက် လူတွေ့စစ်ဆေးခံရမည့် အမည်စာရင်းကို (၁၉–၁၁–၂၀၂၅)ရက် (ဗုဒ္ဓဟူး)နေ့တွင် ထုတ်ပြန်ပေးမည်ဖြစ်ပြီး လူတွေ့စစ်ဆေးခြင်းကို (၂၀–၁၁–၂၀၂၅)ရက်(ကြာသပတေး)နေ့မှစ၍ မန္တလေးနည်းပညာတက္ကသိုလ်၌ ပြုလုပ်မည်ဖြစ်သည်။ မဟာဘွဲ့သင်တန်း တက်ရောက်ခွင့်ရရှိသူများ၏ အမည်စာရင်းကို (၂၁–၁၁–၂၀၂၅)ရက် (သောကြာ)နေ့တွင် ထုတ်ပြန်ကြေညာပေးမည်ဖြစ်သည်။

၉။ အသေးစိတ်အချက်အလက်များကို သိရှိလိုပါက မန္တလေးနည်းပညာတက္ကသိုလ်၊ ဖုန်းနံပါတ် ၀၉–၂၀၁၆၅၀၀၉ သို့ ဆက်သွယ်မေးမြန်းစုံစမ်းနိုင်ပါသည်။

**သင်တန်းရေးရာဌာန**
**မန္တလေးနည်းပညာတက္ကသိုလ်**


## ပြည်ထောင်စုသမ္မတမြန်မာနိုင်ငံတော်အစိုးရ
## သိပ္ပံနှင့်နည်းပညာဝန်ကြီးဌာန
## အဆင့်မြင့်သိပ္ပံနှင့်နည်းပညာဦးစီးဌာန
## မန္တလေးနည်းပညာတက္ကသိုလ်
## ပါရဂူဘွဲ့သင်တန်းများအတွက် သင်တန်းသားများခေါ်ယူခြင်း


၁။ သိပ္ပံနှင့်နည်းပညာဝန်ကြီးဌာနရှိ မန္တလေးနည်းပညာတက္ကသိုလ်တွင် ၂၀၂၅–၂၀၂۶ ပညာသင်နှစ်အတွက် ၂၀၂၅ခုနှစ်၊ နိုဝင်ဘာလ(၂၄) ရက်တွင် စတင်၍ အောက်ဖော်ပြပါ ပါရဂူဘွဲ့သင်တန်းများကို ဖွင့်လှစ် သင်ကြားမည် ဖြစ်ပါသည်–

(က) မြို့ပြအင်ဂျင်နီယာ(အဆောက်အအုံ/ရေအရင်းအမြစ်) (စ) မဏ္ဍာထရောနစ်အင်ဂျင်နီယာ
(ခ) စက်မှုအင်ဂျင်နီယာ (ဆ) ဓာတုအင်ဂျင်နီယာ
(ဂ) အီလက်ထရောနစ်အင်ဂျင်နီယာ (ဇ) ရှုကလီးယားအင်ဂျင်နီယာ
(ဃ) လျှပ်စစ်စွမ်းအားအင်ဂျင်နီယာ (ဈ) ဗိသုကာ
(c) ကွန်ပျူတာအင်ဂျင်နီယာနှင့်သတင်းအချက်အလက်နည်းပညာ (ည) ဇီဝနည်းပညာ

၂။ အထက်ပါ ပါရဂူဘွဲ့သင်တန်းများသည် အချိန်ပြည့်သင်တန်းများဖြစ်ပြီး ပါရဂူဘွဲ့သင်တန်း(Course Work) (၁)နှစ်နှင့် သုတေသနကျမ်းပြုသင်တန်း (၂)နှစ် အနည်းဆုံး(၃)နှစ်သင်တန်းဖြစ်ပါသည်။ ပါရဂူဘွဲ့ သင်တန်း(Course Work) စာမေးပွဲကို သတ်မှတ်အရည်အချင်းဖြင့် ဖြေဆိုအောင်မြင်ပြီးသူများကိုသာ ပါရဂူဘွဲ့ သုတေသနကျမ်းပြု သင်တန်းသို့ ဆက်လက်တက်ရောက်ခွင့်ပြုမည် ဖြစ်ပါသည်။

၃။ ဝင်ခွင့်လျှောက်ထားကြသူများအနက် အောက်ပါသတ်မှတ်ချက်များနှင့် ပြည့်စုံစေကြောင်း အထောက် အထားမူရင်းနှင့် မိတ္တူများကိုတင်ပြရမည်–

(က) လျှောက်ထားသူသည် ပြည်ထောင်စုသမ္မတမြန်မာနိုင်ငံသား ဖြစ်ရမည်။ (နိုင်ငံသားစိစစ်ရေး ကတ်ပြား မူရင်း/ မိတ္တူများတင်ပြနိုင်ရမည်)။
(ခ) (အင်ဂျင်နီယာ/ဗိသုကာ) မဟာဘွဲ့ M.E/M.Arch၊ (ဇီဝနည်းပညာ) မဟာသိပ္ပံဘွဲ့ (M.S.Bio–T) (သို့မဟုတ်) အသိအမှတ်ပြုထားသော တက္ကသိုလ် တစ်ခုခုမှ ရရှိထားသူဖြစ်ရမည်။
(ဂ) ၂၀၂၅ ခုနှစ်၊ နိုဝင်ဘာလ (၂၁) ရက်နေ့တွင် အသက်(၄၀)နှစ်ထက် မကျော်လွန်သူဖြစ်ရမည်။
(ဃ) သင်တန်းသို့ အချိန်ပြည့် တက်ရောက်နိုင်သူဖြစ်ပြီး သင်တန်းစည်းကမ်းချက်များကို လိုက်နာနိုင်သူ ဖြစ်ရမည်။ ဝန်ထမ်းဖြစ်ပါက သက်ဆိုင်ရာဝန်ကြီးဌာန၏ ခွင့်ပြုချက်ဖြင့် လျှောက်ထားရမည်။
(c) သိပ္ပံနှင့်နည်းပညာဝန်ကြီးဌာနမှ ဆရာ/ဆရာမများနှင့် ဝန်ထမ်းများသည် တစ်ဆက်တည်း လုပ်သက်(၂)နှစ်ပြည့်ပြီး လက်ရှိ တာဝန်ထမ်းဆောင်နေသူဖြစ်ရမည်။ ပြစ်မှုကင်းရှင်းရမည်။ သင်တန်းတက်ရောက်ခွင့် လျှောက်ထားရာတွင် အဆိုပါဝန်ထမ်း၏ နေရာအတွက် လုပ်ငန်းတာဝန်ထိခိုက်မှုမရှိ ကြောင်း သက်ဆိုင်ရာဌာနမှူးနှင့် ပါမောက္ခချုပ်တို့မှ လျှောက်ထားခွင့်ပြုကြောင်း ထောက်ခံချက်နှင့်သက်ဆိုင်ရာဦးစီးဌာနမှ အချိန်ပြည့်တက်ရောက်ခွင့်ပြုကြောင်း ခွင့်ပြု ချက်ပါရှိရမည်။

၄။ လျှောက်လွှာနှင့်အတူ လျှောက်ထားသူ၏ နိုင်ငံသားစိစစ်ရေးကတ်ပြား(မူရင်းနှင့်မိတ္တူ)၊ အကျင့်စာရိတ္တ ကောင်းမွန်ကြောင်း သက်ဆိုင်ရာမြို့နယ်ရဲတပ်ဖွဲ့၊စခန်းတစ်ခုခုမှ ထောက်ခံစာ(မူရင်း)၊ မဟာဘွဲ့လက်မှတ် (မူရင်းနှင့် မိတ္တူ) တို့ကို ပူးတွဲတင်ပြရမည်။

၅။ သတ်မှတ်လျှောက်လွှာများကို မန္တလေးနည်းပညာတက္ကသိုလ် (၅–၁၁–၂၀၂၅)ရက် (ဗုဒ္ဓဟူး)နေ့မှ စတင် ရယူနိုင်ပြီး ပတ်စ်ပို့အရွယ်ရောင်စုံဓာတ်ပုံ(၃)ပုံနှင့်အတူ (၁၃–၁၁–၂၀၂၅)ရက်(ကြာသပတေး)နေ့ နောက်ဆုံး ထားရှိ ကိုယ်တိုင်လျှောက်ထားရမည်။ လျှောက်လွှာပါ အချက်အလက်များအား စိစစ်ပြီး မှန်ကန်ပါက စာမေးပွဲဖြေဆိုခွင့် ကတ်ပြားကို (၁၃–၁၁–၂၀၂၅) ရက်(ကြာသပတေး)နေ့တွင် ထုတ်ပေးမည်ဖြစ်ပါသည်။

၆။ ဝင်ခွင့်အရည်အချင်းစစ်စာမေးပွဲကို မန္တလေးနည်းပညာတက္ကသိုလ်တွင် အောက်ပါအစီအစဉ်အတိုင်း ကျင်းပမည် ဖြစ်သည်–

| နေ့ရက် | ဖြေဆိုရမည့်ဘာသာရပ် | ဖြေဆိုရမည့်အချိန် |
|---|---|---|
| ၁၇–၁၁–၂၀၂၅ (တနင်္လာနေ့) | အင်္ဂလိပ်စာ | နံနက်(၉)နာရီမှ (၁၂)နာရီထိ |
| ၁၈–၁၁–၂၀၂၅ (အင်္ဂါနေ့) | သက်ဆိုင်ရာဘာသာရပ် | နံနက်(၉)နာရီမှ (၁၂)နာရီထိ |

၇။ လူတွေ့စစ်ဆေးခြင်းခံရမည့် အမည်စာရင်းကို (၁၉–၁၁–၂၀၂၅)ရက် (ဗုဒ္ဓဟူး)နေ့တွင် ထုတ်ပြန်ပေးမည် ဖြစ်ပြီး လူတွေ့စစ်ဆေးခြင်း (နေ့တိုင်းကို (၂၀–၁၁–၂၀၂၅)ရက်(ကြာသပတေး)နေ့မှစ၍ မန္တလေးနည်းပညာ တက္ကသိုလ်တွင် ပြုလုပ်မည်ဖြစ်ပါသည်။ ပါရဂူဘွဲ့သင်တန်း ဝင်ခွင့်ရသူများ၏ အမည်စာရင်းကို (၂၁–၁၁–၂၀၂၅)ရက် (သောကြာ)နေ့ တွင် ထုတ်ပြန်ကြေညာပေးမည်။

၈။ ဝင်ခွင့်စာမေးပွဲဖြေဆိုရန် လာရောက်သည့်အခါ မိမိ၏ နိုင်ငံသားစိစစ်ရေးကတ်ပြား၊ စာမေးပွဲဖြေဆိုခွင့် ကတ်ပြား(မူရင်း)ကို တစ်ပါတည်း ယူဆောင်လာရမည်။

၉။ အသေးစိတ်အချက်အလက်များကို သိရှိလိုပါက မန္တလေးနည်းပညာတက္ကသိုလ်၊ ဖုန်းနံပါတ် ၀၉–၂၀၁၆၅၀၀၉ သို့ ဆက်သွယ်မေးမြန်းစုံစမ်းနိုင်ပါသည်။

**သင်တန်းရေးရာဌာန**
**မန္တလေးနည်းပညာတက္ကသိုလ်**

## အမည်မှန် မွေးသက္ကရာဇ်အမှန်

ဦးဟာရမ်းလျှန်သိုင်း၏သား။ စစ်ကိုင်း တိုင်းဒေသကြီး၊ ကလေးခရိုင်၊ ကလေးမြို့၊ အင်ဒိုင်းကုန်းရပ်ကွက်နေ မောင်လသားလ်လျှောလ်၏အမည်မှန်မှာ မောင်ဗန်လားလျှောလ်ဖြစ်ပြီး မွေး သက္ကရာဇ်အမှန်မှာ(၂၃–၇–၁၉၉၃)ဖြစ် ပါကြောင်း။ **မောင်ဗန်လားလျှောလ်**

## ဖခင်အမည်မှန်

မြိတ်မြို့၊ အထက(၁) Grade–5မှ မထက်ဟန်နိမ့်ဦး၏ ဖခင် အမည်မှန်မှာ မှတ်ပုံတင်နှင့် အိမ်ထောင်စုစာရင်းအရ ဦးသော် ကမောင်၉/ပသက(နိုင်ငံ)၁၃၃၃ဖြင့် ဖြစ်ပါကြောင်း။ **ဦးသော်ကမောင်**

## မိဘအမည်မှန်

မြိတ်မြို့၊ မြင်းမိုရ်ကိုယ်ပိုင် အထက်တန်းကျောင်း Grade–3မှ မောင်ပြည့်ဖြိုးစော၏ မိဘအမည်မှန် မှာ အိမ်ထောင်စုစာရင်းအရ ဦးစင် လတ် G/မမန(နိုင်ငံ)၂၄၀၅စနှင့် ဒေါ်သန်းသန်းဖိုး G/မမန(နိုင်ငံ)၄၆၅၂ ဖြစ်ပါကြောင်း။
**ဦးဇင်လတ်၊ ဒေါ်သန်းသန်းဖိုး**

## မိဘအမည်မှန်

ကော့သောင်းမြို့၊ အလက (ပုလုံးတုံတုံး) Grade–5 မှ မောင်သိမ်ပိုင်စိုး၏ မိဘအမည်မှန် မှာ မှတ်ပုံတင်စာရင်းအရ ဦးရန် နောင်စိုး G/ထဝန(နိုင်ငံ)၀၀၉၂၃၀ နှင့် ဒေါ်နင်းဆုလွင် G/ကာသန(နိုင်ငံ) ၀၅၄၁၃၆ ဖြစ်ပါကြောင်း။
**ဦးရန်နောင်စိုး၊ ဒေါ်နင်းဆုလွင်**

## ယာဉ်မှတ်ပုံတင်စာအုပ် မိတ္တူလျှောက်ထားခြင်း

ယာဉ်အမှတ် ၂၉ယ/၅၇၈၉၂, Honda Wave–125 , M/C ယာဉ် လက်ဝယ်ရှိသူ ဦးစိုးအောင် G/ မအရ(နိုင်ငံ)၀၉၉၇၅၅ က(ကမ–၃) ပျောက်ဆုံး၍ မိတ္တူထုတ်ပေးရန် လျှောက်ထားလာပါသည်။ ကန့်ကွက်လိုပါက နိုင်လုံသောအထောက် အထားများဖြင့် ကြော်ငြာသည့်ရက်မှ ရက် ၃၀ အတွင်း အောက်ဖော်ပြပါရုံးသို့ လူကိုယ်တိုင်လာရောက် ကန့်ကွက်နိုင်ပါသည်။
**ကည၃၊ ခရိုင်ရုံး(မြောက်)**

## ယာဉ်မှတ်ပုံတင်စာအုပ် မိတ္တူလျှောက်ထားခြင်း

ယာဉ်အမှတ် 3P/7626 ယာဉ် လက်ဝယ်ရှိသူ ဦးသိန်းသန်းအောင် ၁၄/၀ခမ(နိုင်ငံ)၀၉၅၆၈၇၆ က(ကမ–၃)ပျောက်ဆုံး၍ မိတ္တူထုတ်ပေးရန် လျှောက်ထားလာပါသည်။ ကန့်ကွက်လိုပါက နိုင်လုံသောအထောက် အထားများဖြင့် ကြော်ငြာသည့်ရက်မှ ရက် ၃၀ အတွင်း အောက်ဖော်ပြပါရုံးသို့ လူကိုယ်တိုင်လာရောက် ကန့်ကွက်နိုင်ပါသည်။
**ကည၃၊ တိုင်းဒေသကြီး ဦးစီးမှူးရုံး(ပဲခူး)**

## ယာဉ်မှတ်ပုံတင်စာအုပ် မိတ္တူလျှောက်ထားခြင်း

ယာဉ်အမှတ် ၆၂ယ/၆၅၁၃၂, Honda Click–125 ယာဉ်လက်ဝယ် ရှိသူ ဦးသီဟသိန်း ၉/ခမစ(နိုင်ငံ) ၀၄၀၄၃၇ က(ကမ–၃)ပျောက်ဆုံး၍ မိတ္တူထုတ်ပေးရန် လျှောက်ထား လာပါသည်။ ကန့်ကွက်လိုပါက နိုင်လုံသော အထောက်အထား များဖြင့် ကြော်ငြာသည့်ရက်မှ ရက် ၃၀ အတွင်း အောက်ဖော်ပြပါရုံးသို့ လူကိုယ်တိုင် လာရောက်ကန့်ကွက် နိုင်ပါသည်။
**ကည၃၊ခရိုင်ရုံး (မန္တလေးမြောက်ပိုင်း)မန္တလေးမြို့**

## ကန့်ကွက်နိုင်ကြောင်း ကြော်ငြာခြင်း

လားရှိုးမြို့၊ အမှတ်(၁)ရပ်ကွက်၊ အကွက်အမှတ်(စက်မူလယ်ယာအရှေ့)၊ ဦးပိုင်အမှတ်(၅၄၉)စက၊ ဧရိယာ (၀.၀၈၃)စက၊ ခရိုင်အေးချမ်းသာယာရေးနှင့် ဖွံ့ဖြိုးရေးကောင်စီ၏မြေပေးမိန့်အမှတ် ၅၄၉/၂၀၀၃၊ ဦးနိုင်ကျော်အေး ၁၃/လရန (နိုင်ငံ)၀၈၀၈၅၂ အမည်ဖြင့် မြေပေးမိန့်ရရှိထားသောမြေကွက်အား ဦးစိုးဝင်းကျော်အေး အမည်ဖြင့် မြေဘေးကရန်အသစ် လျှောက်ထားလာသဖြင့် လျှောက်ထားမြေနှင့်ပတ်သက်၍ ပိုင်ဆိုင်မှုတစ်စုံ တစ်ရာရှိသူ၊ ကန့်ကွက်လိုသူများရှိပါက သတင်းစာပါသည့်ရက်မှ (၃၀)ရက်အတွင်း ကန့်ကွက်ကြောင်း ခရိုင်ရုံးသို့ ရောက်ရှိကာ သွားရောက်ဖြေရှင်းကြောင်း ကြေညာပါသည်။
**ခရိုင်အထွေထွေအုပ်ချုပ်ရေးဦးစီးဌာန၊ လားရှိုးမြို့**

## ကန့်ကွက်နိုင်ကြောင်း ကြော်ငြာခြင်း

လားရှိုးမြို့၊ အမှတ်(၁၀)ရပ်ကွက်၊ အကွက်အမှတ်(၁၀/ယ-အထက(၄)အရှေ့)၊ ဦးပိုင်အမှတ်(၁၄၂)၊ ဧရိယာ (၀.၁၁)စကအား ဒေါ်နန်းခမ်းမြတ်(၁၃/မရတ(နိုင်ငံ) ၀၀၂၃၂)စနှင့် ဒေါ်နန်းခမ်းနေ(၁၃/မရတ(နိုင်ငံ)၀၂၆၀၃ အမည်ဖြင့် မြေဘား ဂရန် အသစ်လျှောက်ထားလာသဖြင့် လျှောက်ထားမြေနှင့်ပတ်သက်၍ ပိုင်ဆိုင်မှုတစ်စုံ တစ်ရာရှိသူ၊ ကန့်ကွက်လိုသူများရှိပါက သတင်းစာပါသည့်ရက်မှ (၃၀)ရက်အတွင်း အထောက်အထားခိုင်လုံစွာဖြင့် လာရောက်ကန့်ကွက်နိုင်ပါကြောင်းနှင့် သတ်မှတ် ရက်အတွင်း ကန့်ကွက်တင်ပြသူမရှိပါက မူလမြေပေးမိန့်အားပယ်ဖျက်၍ မြေဘား ဂရန်လျှောက်ထားမှုအား လုပ်ထုံးလုပ်နည်းများနှင့်အညီ ဆောင်ရွက်သွားမည်ဖြစ်ကြောင်း ကြေညာပါသည်။
**ခရိုင်အထွေထွေအုပ်ချုပ်ရေးဦးစီးဌာန၊ လားရှိုးမြို့**

## ကန့်ကွက်နိုင်ပါသည်

ယာဉ်အမှတ် 82W/16747 ယာဉ်လက်ဝယ်ရှိသူ မြို့နယ်လယ်ယာမြေစီမံ ခန့်ခွဲရေးနှင့် စာရင်းအင်းဦးစီးဌာနက ယာဉ်မှတ်ပုံတင်စာအုပ်မိတ္တူထုတ်ပေး နိုင်ပါရန် လျှောက်ထားလာပါသည်။ ကန့်ကွက်လိုပါက နိုင်လုံသောအထောက် အထားများဖြင့် ကြော်ငြာသည့်ရက်မှ ရက် ၃၀ အတွင်း အောက်ဖော်ပြပါရုံးသို့ လူကိုယ်တိုင်လာရောက် ကန့်ကွက်နိုင်ပါသည်။ **ကည၃၊ခရိုင်ရုံး(ပြင်ဦးလွင်)**

## ယာဉ်မှတ်ပုံတင်စာအုပ် မိတ္တူလျှောက်ထားခြင်း

ယာဉ်အမှတ် 33W/63535, Honda Scoopyi–110 ယာဉ်လက် ဝယ်ရှိသူ ဦးစိုးဦးနိုင် ၅/မရန(နိုင်ငံ) ၀၀၂၉၂၂ က(ကမ–၃)ပျောက်ဆုံး၍ မိတ္တူထုတ်ပေးရန် လျှောက်ထား လာပါသည်။ ကန့်ကွက်လိုပါက နိုင်လုံသော အထောက်အထား များဖြင့် ကြော်ငြာသည့်ရက်မှ ရက် ၃၀ အတွင်း အောက်ဖော်ပြ ပါရုံးသို့ လူကိုယ်တိုင် လာရောက်ကန့်ကွက် နိုင်ပါသည်။
**ကည၃၊ခရိုင်ရုံး (မန္တလေးမြောက်ပိုင်း)မန္တလေးမြို့**

## ယာဉ်မှတ်ပုံတင်စာအုပ် မိတ္တူလျှောက်ထားခြင်း

ယာဉ်အမှတ် ၅၀ယ/၄၉၄၄၄ ယာဉ်လက်ဝယ်ရှိသူ ဦးအောင်ကို လတ် ၁၀/ကမရ(နိုင်ငံ)၀၉၀၆၀၅ က(ကမ–၃)ပျောက်ဆုံး၍ မိတ္တူ ထုတ်ပေးရန် လျှောက်ထားလာပါ သည်။ ကန့်ကွက်လိုပါက ခိုင်လုံ သော အထောက်အထားများဖြင့် ကြော်ငြာသည့်ရက်မှ ရက် ၃၀ အတွင်း အောက်ဖော်ပြပါရုံးသို့ လူကိုယ်တိုင် လာရောက်ကန့်ကွက် နိုင်ပါသည်။
**ကည၃၊ ပြည်နယ်ဦးစီးမှူးရုံး (မော်လမြိုင်မြို့)**

## 3/E Result Sheet ပျောက်

(ဘ)ဦးကျော်ဦး၏သား မောင်တင်ထူးအောင် (၉/ပဥလ (နိုင်ငံ)၀၂၈၀၅၄) ၏ 3/E Result Sheet သည် ပျောက် ဆုံးသွားပါသဖြင့် တွေ့ရှိပါက အကြောင်းကြားပေးပါရန်။
**ဖုန်း–၀၉–၇၉၈၃၃၂၆၇**

## ဖောင်းကြွန်ပါတ်ပြားပျောက်လျှောက်ထားခြင်း

ယာဉ်အမှတ် SHN/28133 ၏ ဖောင်းကြွန်ပါတ်ပြားပျောက်ဆုံး၍ ထုတ်ပေးရန် လျှောက်ထားလာပါသဖြင့် ယခင် ဖောင်းကြွန်ပါတ်ပြား ပျက်ပြယ်ကြောင်း အများသိစေရန်ကြေညာအပ်ပါသည်။
**ကည၃၊ ခရိုင်ရုံး(တာချီလတ်)**

## အင်္ဂလိပ်ဖောင်းကြွန်ပါတ်ပြားပျောက် လျှောက်ထားခြင်း

ယာဉ်အမှတ် 5R/5923 ၏ အင်္ဂလိပ်ဖောင်းကြွန်ပါတ်ပြား ပျောက်ဆုံး၍ ထုတ်ပေးရန်လျှောက်ထားလာပါသဖြင့် ယခင်ဖောင်း ကြွန်ပါတ်ပြားပျက်ပြယ်ပါကြောင်း အများသိစေရန် ကြော်ငြာအပ် ပါသည်။
**ကည၃၊ခရိုင်ရုံး(မန္တလေးတောင်ပိုင်း)**

## တစ်ဦးတည်းဖြစ်ပါကြောင်း

မန္တလေးမြို့၊ ချမ်းမြသာစည် မြို့နယ်၊ သွားဘက်ဆိုင်ရာဆေး တက္ကသိုလ်တွင် ဓာတ်ပုံကျွမ်းကျင်(၃) ရာထူးဖြင့် တာဝန်ထမ်းဆောင်နေသော ကျွန်တော် ဦးရဲထွန်းလတ် (၉/ခမစ(နိုင်ငံ) ၀၀၉၆၆၆၆)၏ ဖခင်အမည်မှာ ဦးမောင်လုံး (၁)ဦးတင့် လွင်(1TBN–001173) သည် တစ်ဦးတည်းဖြစ်ပါကြောင်း။
**ဦးရဲထွန်းလတ် ၉/ခမစ(နိုင်ငံ)၀၀၉၆၆၆**

## အမည်မှန်

မကွေးတိုင်းဒေသကြီး၊ ဂန့်ဂေါခရိုင်၊ ဂန့်ဂေါမြို့၊ အလက (ခွဲ) စည်ပင်ကျောင်း Grade–3မှ (၁၁)ဦးမြင့်နိုင်၏သား မောင်ဘွေ ထန်းဟွေ့၏ အမည်မှန်မှာ မောင်ဘွေထဲဟွေ ဖြစ်ပါကြောင်း။

**မောင်ဘွေထဲဟွေ**

## ယာဉ်မှတ်ပုံတင်စာအုပ် မိတ္တူလျှောက်ထားခြင်း

ယာဉ်အမှတ် 9W/31865, Honda Dream ND 125M, M/C ယာဉ်လက်ဝယ်ရှိသူ ဦးရသီဟ ၁၄/ကလန (နိုင်)၁၇၁၅၂ က(ကမ–၃)ပျောက်ဆုံး၍ မိတ္တူထုတ်ပေးရန် လျှောက်ထားလာပါသည်။ ကန့်လန်းလိုပါက ခိုင်လုံသော အထောက်အထားများ ဖြင့် ကြော်ငြာသည့်ရက်မှ ရက် ၃၀ အတွင်း အောက်ဖော်ပြပါရုံးသို့ လူကိုယ်တိုင်လာရောက် ကန့်လန်း နိုင်ပါသည်။

**ကည၈၊ ခရိုင်ရုံး**
**(ဗျာပုံမြို့)**

## ကန့်လန်းနိုင်ပါကြောင်း

ဧရာဝတီတိုင်း ဒေသကြီး၊ ကျံပျော်ခရိုင်၊ ကျံပျော်မြို့၊ တောရော်ကွက်၊ အကွက်အမှတ်(၁၀၀၀–၁)၊ မြေရဲမြောက်ကွင်း၊ ဦးပိုင်အမှတ် (၁၇၀)၊ ဧရိယာ (၀.၀၉၃)ဧကရှိ မြေအား ဒေါ်သီထွန်းအမည်မှ ဒေါ်စမ်းထွန်း အမည်ဖြင့် အမည်ပြောင်း မြေကားကရန် လျှောက်ထားလာမှုအပေါ် ကန့်လန်း လိုပါက တရားဝင်ခိုင်လုံသော အထောက်အထားများဖြင့် ဤကြော်ငြာသည့်ရက်မှစ၍ (၁၅)ရက်အတွင်း ကျံပျော်မြို့နယ်အထွေထွေအုပ်ချုပ်ရေး ဦးစီးဌာနသို့ လူကိုယ်တိုင်လာရောက် ကန့်လန်းနိုင်ပါကြောင်းနှင့် ကန့်လန်းမှမရှိပါက မြေကားကရန် (အသစ်)ထုတ်ပေးခြင်းအား လုပ်ထုံးလုပ်နည်းနှင့်အညီ ဆက်လက် ဆောင်ရွက်မည်ဖြစ်ကြောင်း အများသိစေရန် ကြော်ငြာအပ်ပါသည်။

**မြို့နယ်အထွေထွေအုပ်ချုပ်ရေး ဦးစီးဌာန၊ ကျံပျော်မြို့**

## အိတ်ဖွင့်တင်ဒါခေါ်ယူခြင်း

အကြောင်းအရာပါကိစ္စနှင့်ပတ်သက်၍(၂၀၂၅–၂၀၂၆)ခု၊ ဘဏ္ဍာရေးနှစ်တွင် ကျွန်းမာရေးဝန်ကြီးဌာန၊ ကုသရေးဦးစီးဌာနသည် ပြည်သူ့ဆေးရုံများအတွက် လိုအပ်သော ဆေးနှင့်ဆေးပစ္စည်းများအား ဝယ်ယူရန် အိတ်ဖွင့်တင်ဒါအမှတ် – 14DMS/2025–2026 (L) ဖြင့် ခေါ်ယူအပ်ပါသည်။

တင်ဒါစည်းမျဉ်း၊ စည်းကမ်းများကို တင်ဒါလက်ခံရေးနေ့စိစစ်ရေးကော်မတီ၊ ကုသရေးဦးစီးဌာန၊ ရုံးအမှတ် (၄)၊ နေပြည်တော်သို့ ဆက်သွယ်စုံစမ်း မေးမြန်း နိုင်ပါသည်။

| | | |
|---|---|---|
| ဈေးနှုန်းတင်သွင်းလွှာပုံစံများ | – | (၂၇–၁၀–၂၀၂၅) ရက်၊ (တနင်္လာနေ့) |
| စာတင်ရောင်းချည့်ရက် | | |
| ဈေးနှုန်းတင်သွင်းလွှာပုံစံများ | – | ကုသရေးဦးစီးဌာန၊ |
| ရောင်းချည့်နေရာ | | ရုံးအမှတ်(၄)၊ နေပြည်တော် |
| တင်ဒါပိတ်ဆည့်ရက်နှင့်အချိန် | – | (၁၀–၁၁–၂၀၂၅) ရက်၊ (တနင်္လာနေ့) မွန်းတည့် (၁၂: ၀၀) နာရီ |
| ဆက်သွယ်ရန်ဖုန်းနံပါတ် | – | ၀၆၇–၃၄၁၅၄၄ ၊ ၀၆၇–၄၁၁၆၄ |

**တင်ဒါလက်ခံရေးနှင့်စိစစ်ရေးကော်မတီ**
**ကုသရေးဦးစီးဌာန**
**ကျွန်းမာရေးဝန်ကြီးဌာန**

## ငြင်းချက်ထုတ်ရန်ဆင့်စာ (တရားမကျင့်ထုံးဥပဒေအမိန့် ၅ ၊ နည်းဥပဒေ ၂၀) ရွှေဘိုမြို့နယ်တရားရုံးတော် ၂၀၂၅ ခုနှစ် ၊ တရားမကြီးမှုအမှတ် – ၁

ဦးအောင်စိုးသူ (တရားလို) နှင့် ဒေါ်မေဓာအောင် ( တရားပြိုင်)

တောင်ကြီးမြို့၊ ဗိုလ်ချုပ်လမ်း၊ လမ်းမတော်ရပ်ကွက်၊ မြို့မရဲစခန်းဝင်းနေ တရားပြိုင် ဒေါ်မေဓာအောင် (ယခုနေရပ်လိပ်စာမသိ)သိစေရမည်။

သင့်အပေါ်၌ တရားလို ဦးအောင်စိုးသူမှ လင်မယားကွာရှင်းပြတ်စေရေး စေလိုမှုရလိုကြောင်းနှင့် လျှောက်ထားစွဲဆိုသည်ဖြစ်၍ သင်ကိုယ်တိုင်ဖြစ်စေ၊ ၎င်းအမှုနှင့်စပ်လျဉ်း၍ အရေးကြီးသည့်စကားအရပ်ရပ်တို့ကို ချေပခြေဆိုနိုင်သူ ကိုယ်စားလှယ်နှင့်ဖြစ်စေ၊ ရှေ့နေနှင့်ဖြစ်စေ ၂၀၂၅ခုနှစ်၊ နိုဝင်ဘာလ(၁၈) နာရီတွင် အထက်အမည်ပါသူတရားလိုဏါ အဆိုလွှာကို ထုရေးရှုင်းလင်းရန် ရုံးတော်သို့လာရောက်ရမည်။ ၎င်းပြင် အထက်ပါရေနေ့ကာလတွင် သင်မလာရောက် ဗျက်ကွက်ခဲ့လျှင် သင့်ဗျက်ကွယ်တွင် ငြင်းချက်များကို ထုတ်ပေးလိမ့်မည်။ ၎င်းပြင် တရားလိုက ကြည့်ရှုလိုသည့် စာရွက်စာတမ်းများနှင့်သင်ကထုချေတင်ပြ အဖိုပြုလိုသည့် စာချုပ်စာတမ်းအစရှိသည်တို့ကို သင်နှင့်အတူယူဆောင်လာ ရမည်။ သို့မဟုတ် သင့်ကိုယ်စားလှယ်ရှေ့နေလက်တွင် ထည့်အပ်လိုက်ရမည်။ သင်က ထုချေလွှာတင်သွင်းလိုလျှင် အမှုဆိုင်ခ(၄)ရက်က တင်သွင်းရမည်။

၂၀၂၅ ခုနှစ်၊ အောက်တိုဘာလ(၁၇)ရက်တွင် ဤရုံးတံဆိပ်ရိုက်နှိပ်၍ ကျွန်ုပ်လက်မှတ်ရေးထိုး ထုတ်ပေးလိုက်သည်။

**(မင်းကိုနိုင်)**
**တွဲဖက်မြို့နယ်တရားသူကြီး(၁)**
**ရွှေဘိုမြို့နယ်တရားရုံး**

## ရန်ကုန်တိုင်းဒေသကြီး၊ ဒဂုံမြို့သစ်(တောင်ပိုင်း)မြို့နယ်၊ မြေတိုင်းရုပ်ကွက်အမှတ်(၁၀၄)၊ ရွှေပါထွန်းလမ်း၊ မြေကွက်အမှတ်(၇၆၄)ဟုခေါ်တွင်သော ဒေါ်စိန်စိန်ဝင်း(၁၂/လမန(နိုင်)၀၉၂၇၄)အမည်ပေါ်တွင် မြေကွက်မှ မခွဲမစိတ်ရသေးသည့် (ခြေရင်းဘက်ခြမ်း)၊ မြေပေအကျယ်(၂၀၄၆၀)ပေ၊ စတုရန်းပေ(၁၂၀၀)၌ မြေကွက်နှင့်အိမ်ကို ပါမစ်မှူးင်းအပါအဝင် အရာင်းအယ်ပြုလုပ်ခြင်းနှင့်ပတ်သက်၍ ကန့်ကွက်နိုင်ပါကြောင်းအများသိစေရန်နေကြာခြင်း

အထက်ဖော်ပြပါအိမ်ခြံမြေကွက်ကို အရင်းကတိစာချုပ် အဆင့်ဆင့်ဖြင့် ဝယ်ယူထားသူ ဦးခင်မောင် (၁၁/ဘသတ(ပြု)၀၀၀၉၇၄)မှ အထက်ပါအိမ်ခြံမြေကွက်သည် အရှေ့အရှင်းကင်းရှင်း၍ မိမိတစ်ဦးတည်း၏သဘောဆန္ဒဖြင့်လွတ်လပ်စွာ လွှဲပြောင်းရောင်းချင်ကြောင်း ဝန်ခံကတိပြုပြောဆိုသဖြင့် အဆိုပါအိမ်ခြံကြွက်အားအပြီးအိုင်လက်ရောက်ဝယ်ယူရန် အတွက် ကျွန်ုပ်၏မိတ်ဆွေဖြစ်သူ ဦးရွှေမောင် (၁၂/မဂတ(နိုင်)၁၀၆၈၃၈)ကရောင်းဖိုးငွေ၏တစ်စိတ်တစ်ဝေသာကိုစရန်ငွေ အဖြစ် ပေးချေထားပြီးဖြစ်ပါသည်။ အဆိုပါအရောင်းအဝယ်အားကန့်ကွက်လိုပါကဤကြော်ငြာပါသည့်ရက်မှစ၍ (၁၄)ရက် အတွင်းပိုင်ဆိုင်မှုအထောက်အထား (မူရင်း)များဖြင့်ကျွန်ုပ်ထံလာရောက်ကန့်ကွက်နိုင်ပါသည်။ ထိုသတ်မှတ်ရက်ကျော်လွန်သိုက်ပါက အရောင်းအဝယ်ကိစ္စကိုပြီးဆုံးသည်အထိ ဥပဒေနှင့်အညီ ဆက်လက်ဆောင်ရွက်သွားမည်ဖြစ်ပါ သည်။

**လွှဲအပ်ညွှန်ကြားချက်များအရ–**
**ဒေါ်ရီရီသန့်, LL.B, D.B.L, D.M.L, D.I.L(W.I.P.O–Switzerland)**
**တရားလွှတ်တော်ရှေ့နေ(စဉ် – ၉၉၃၃)**
**အမှတ် (၅၂၅/၁)၊ မင်းရဲကျော်စွာ(၃)လမ်း၊**
**(၇) ရပ်ကွက်၊ တောင်ဥက္ကလာပမြို့နယ်၊ ရန်ကုန်တိုင်းဒေသကြီး၊ ဖုန်း–၀၉–၄၃၀၆၆၁၆၄၊ ၀၉–၇၉၆၆၀၀၂၀၇**

## ကန့်ကွက်နိုင်ပါကြောင်း

ညောင်ဦးမြို့၊ အမှတ်(၄)ရပ်ကွက်၊ အကွက်အမှတ်(၁၀)၊ အကွက်အမည်– မုန်ကြိုတောင်ဆံကုန်း အရှေ့၊ ဦးပိုင်အမှတ်(၁၇–၈၊ ၁)၊ ဧရိယာ(၀.၀၅၁)ဧကရှိ အောက်ဖော်ပြပါ အလားအလာရှိသည်–

(က) အရှေ့လားသော် – ဦးပိုင်အမှတ်(၁၇–ခ၊ ၁ဃ)
(ခ) တောင်လားသော် – လမ်း
(ဂ) အနောက်လားသော် – ဦးပိုင်အမှတ်(၁၅၊ ၁၆–က၊ ၁၆–ခ)
(ဃ) မြောက်လားသော် – လမ်း

အထက်ဖော်ပြပါမြေကို (ဘိုးဘဝိုင်းအမည်ခြင်း)ပေးရန် ဦးမျိုးစံ (၆/မအရ(နိုင်)၁၀၀၂၁၁)မှ လျှောက်ထားလာသည့်အတွက် ယင်း၏အမည်ကို ပြောင်းလဲ ပေးမည်ဖြစ်ပါ၍ ပြောင်းလဲပေးထိုကိုကြောင်း ကန့်ကွက်လိုသူများရှိပါက ဤကြော်ငြာပါသည့်ရက်မှစ၍ ရက်ပေါင်း(၃၀)အတွင်း ဗိုင်လုံသော ဗိုင်ဆိုင်မှ အထောက်အထား မူရင်းများနှင့်တကွ အောက်တွင်လက်မှတ်ရေးထိုးသူထံ ကန့်ကွက်နိုင်ပါကြောင်းနှင့် သတ်မှတ်ကာလအတွင်း လာရောက်ကန့်ကွက်တင်ပြမှ မရှိပါက ကန့်ကွက်သူမရှိဟု ယူဆထိုး လုပ်ထုံးလုပ်နည်းနှင့်အညီ ဆက်လက် ဆောင်ရွက်သွားမည်ဖြစ်ကြောင်း ကြေညာလိုက်သည်။

**မြို့နယ်ဦးစီးဌာနမှူး**
**မြို့နယ်မြေစာရင်းဦးစီးဌာန၊ ညောင်ဦးမြို့**

## ကြော်ငြာပြန်လည်ရုပ်သိမ်းကြောင်း

ကျွန်မခေါ်ရောင်ကျူး(ခ)ခေါ်ကြည်ကြည်မှ ၁၈–၁၀–၂၀၁၅ရက် မြန်မာ့အလင်း သတင်းစာ ကြော်ငြာစာမျက်နှာ(၂၂) တွင် "မြတ်ဘီဘက(တောင်ကြီး) ၌ အာမခံ အဖြစ် ပေးခဲထားသော တောင်ကြီးမြို့၊ ရပ်ကွက်/ကျေးရွာအုပ်စု ဘုရားဖြူ ကွင်း/အကွက်အမှတ်(၁၅၀)၊ အမည်–မမ္မရတနာကျောင်းရုပ်၊ ဦးပိုင်အမှတ် (၃၄၂၇၂၇၆)၊ ဧရိယာ(၀ဃ၁မ၃၀)ဧကကို ခေါ်ရောင်ကျူး(ခ)ခေါ်ကြည်ကြည် အမည်ပေါက် နှစ်(၃၀)ဂရန်နဲ့မြေကွက်ပေါ်တွင် အမှတ်(၅၄၈)၊ ပန်းတင်လမ်းမကြီး၊ နယ်မြေ(၂)၊ ဘုရားဖြူရပ်ကွက်၊ တောင်ကြီးမြို့၏ အိမ်ဂရန်စာ ချပ်သည့် (၆–၉–၂၀၂)ရက်တွင် မြတ်ဘီဘက(တောင်ကြီး)အနောက်ထက်ဆုတင် ရေလွှမ်းနိုးဘုံဘက်အတွင်း ရောင်ရောက်၍ စာရွက်စာတမ်းများ ထားရိုလေသာအခန်း ရေနစ်ဖျက်ပြီး စာရွက် စာတမ်းအချို့ စုတ်ပြဲပျက်စီးသွားခဲ့ရာ ၎င်းဂရန်နှစ်များလည်း ပါဝင်သွား ကြောင်း" မှားယွင်းကြော်ငြာမိ၍ ကြော်ငြာအား ပြန်လည်ရုပ်သိမ်းကြောင်းနှင့် အမှန်မှာ နေအိမ်တွင် အထားမှားပြီး ပျောက်ဆုံးသွားပါ၍ ကန့်ကွက်လိုသူများ ရှိပါက ကန့်ကွက်နိုင်ကြောင်း အများသိစေရန် ကြော်ငြာအပ်ပါသည်။

**ဒေါ်ရောင်ကျူး(ခ)ခေါ်ကြည်ကြည် (ဖုန်း–၀၉–၅၂၅၅၀၂၆)**

## ကန့်ကွက်နိုင်ပါကြောင်း

မြိတ်ခရိုင်၊ မြိတ်မြို့၊ မြိတ်တောင်ရပ်ကွက်၊ အကွက်အမှတ်–၃၃(စ)ဘုရား ကိုင်ကွင်း၊ မြေကွက် အမှတ်(၂၂၆)၊ မြေဧရိယာ (၀ ဒသမ ၀၅၅) ဧကအား မြေဘား ဂရန်အမှတ္တဝဲအမှတ် ၉၈/၁၉၉ဂ–၁၉၉၈ (စီမံချက်)အရ ဦးလှမြင့်၊ ဒေါစန်းရီတို့ အမည်ဖြင့် ရရှိခဲ့ပြီး မူလဂရန်အည်ပေါက်သူတို့ထံမှ အရောင်းအဝယ်စာချုပ် အမှတ်(၁၄၀/၂၀၂၅) ဖြင့် ဦးလင္ဒေ၊ ဒေါသုဇာခိုင်တို့မှ ဝယ်ယူပိုင်ဆိုင်ခဲ့ပါသည်။ အဆိုပါ မြေဘားဂရန်အား (အညည်ပြောင်း) လျှောက်ထားနိုင်ရေး ဦးလှလေး၊ ၆/ကစန(နိုင်)၁၁၃၇၁၃၄ ၊ ဒေါသုဇာခိုင် ၆/ကစန(နိုင်)၀၆၃၀၄၆ တို့မှ ဆက်လက် ဆောင်ရွက်သွားမည်ဖြစ်ပါသည်ဖြင့် ကန့်ကွက်လိုသူများရှိပါက မြိတ်ခရိုင် အထွေထွေအုပ်ချုပ်ရေးဦးစီးဌာနနှစ်သို့ ကြော်ငြာပါသည့်ရက်မှစ၍ (၃၀) ရက် အတွင်း မြေပိုင်ဆိုင်မှု အထောက်အထား ပြည့်စုံစွာဖြင့် လာရောက်ကန့်ကွက် နိုင်ပါကြောင်းနှင့် ကန့်ကွက်သူမရှိပါက လုပ်ထုံးလုပ်နည်းနှင့်အညီ ဆက်လက် ဆောင်ရွက်သွားမည်ဖြစ်ပါကြောင်း ကြေညာအပ်ပါသည်။

**ကော်လတ္တော်အရာရှိ**
**ခရိုင်အထွေထွေအုပ်ချုပ်ရေးဦးစီးဌာန**
**မြိတ်မြို့**

## ခင်ပွန်းအဖြစ်မှ စွန့်လွှတ်လိုက်ပြီဖြစ်ပါကြောင်းနှင့် လုံးဝမသက်ဆိုင်ကြောင်းအများသိစေရန်ကြေညာခြင်း

ပုလောမြို့၊ ရုပ်ပဲကျေးရွာ၊ တံမွှားရပ်ကွက်ရေ ကျွန်မ ဒေါ်ထိုက်ထိုက်ပန်၏ ခင်ပွန်းဖြစ်သူ ဦးချစ်ခေ၏ ၆/ပလ(နိုင်)၀၈၄၃၃၉ သည် ၂၀၁၀ခုနှစ် ဒီဇင်ဘာလမှစ၍ နေအိမ်မှ ဆင်းသွားသည်မှာ ယနေ့အချိန်ထိဖြစ်ပြီး ဇနီးဖြစ်သူနှင့်သား သမီး(၃)ဦး အား လုံးဝအဆက်အသွယ်ပြုလုပ်ခြင်းမရှိသည့်အပြင် ခင်ပွန်းစံပယောက်ဏ် တာဝန်ဝတ္တရားများ ပျက်ကွက်ခဲ့သည်မှာ ယနေ့အချိန်ထိပင်ဖြစ်ပါသည်။ သို့ဖြစ်ပါ၍ မိသားစုအပေါ် တာဝန်ကျေပွန်ခြင်းမရှိသည့် ဦးချစ်ခေ်အား ယနေ့မှစ၍ ခင်ပွန်း အဖြစ်မှ စွန့်လွှတ်လိုက်ပြီဖြစ်ပါသည်။ ခင်ပွန်းအဖြစ်မှစွန့်လွှတ်ထားသည့် ဦးချစ် ခေ်သည် ကျွန်မခေါ်ထိုက်ထိုက်ပန်နှင့် လုံးဝ(လုံးဝ)သက်ဆိုင်ထိတာမှါကြောင်း အများ သိစေရန် ကြေညာအပ်ပါသည်။ ဒေါ်ထိုက်ထိုက်ပန် ၆/အရ(နိုင်)၁၀၃၇၀၄

## သတင်းအချက်အလက်နည်းပညာတက္ကသိုလ် ဆင္ဘမအကြိမ်ဘွဲ့နှင်းသဘင် ဘွဲ့နှင်းသဘင်လျှောက်လွှာခေါ်ယူခြင်း

၁။ သတင်းအချက်အလက်နည်းပညာတက္ကသိုလ်မှ ၂၀၂၄–၂၀၂၅ ပညာသင်နှစ်တွင် Ph.D.(IT) ဘွဲ့သင်တန်း၊ M.C.Sc./ M.C.Tech. ဘွဲ့သင်တန်းနှင့် B.C.Sc./ B.C.Tech. ဘွဲ့သင်တန်း စာမေးပွဲအောင်မြင်ပြီးသူများအတွက် သတင်းအချက်အလက်နည်းပညာတက္ကသိုလ် ဆင္ဘအကြိမ်မြောက် ဘွဲ့နှင်းသဘင်အခမ်းအနားကို ရန်ကုန်တက္ကသိုလ်နယ်မြေ ဘွဲ့နှင်း သဘင်ခန်းမ၌ (၂၁–၁၁–၂၀၂၅) ရက် (သောကြာနေ့)တွင် အစမ်းလေ့ကျင့်ပွဲနှင့် (၂၂–၁၁–၂၀၂၅)ရက် (စနေနေ့) တွင် ဘွဲ့နှင်း သဘင် ကျင်းပပြုလုပ်မည် ဖြစ်ပါသည်။

၂။ ဘွဲ့နှင်းသဘင်လျှောက်လွှာ လျှောက်ထားလိုသူများသည် သတင်းအချက်အလက် နည်းပညာတက္ကသိုလ်တွင် သတ်မှတ်ထားသော လျှောက်လွှာပုံစံဖြင့် ဘွဲ့နှင်းသဘင်လျှောက်လွှာတွင် ဖော်ပြပါရှိသည့် ပုံးတွဲပေးပို့မည့် စာရွက်စာတမ်းများနှင့် (၃)လအတွင်း ရိုက်ကူးထားသော ၂" x ၁ ½" အရွယ်ဓါတ်ပုံ(၃)ပုံနှင့်အတူ ဘွဲ့နှင်းသဘင်တက်ရောက်ရန် (သို့မဟုတ်)အဝေးရောက် ဘွဲ့ယူရန်ဟု ထင်ရှားစွာဖော်ပြလျက် ၂၀၂၅ခုနှစ်၊ နိုဝင်ဘာလ(၇)ရက်နေ့နေကာမဆုံးထား၍ သတင်းအချက်အလက် နည်းပညာတက္ကသိုလ်သို့ လာရောက်လျှောက်ထားနိုင်ပါသည်။

၃။ ဘွဲ့နှင်းသဘင်ကြေးမှာ တက်ရောက်ဘွဲ့ ၁၅၀၀၀/–(ကျပ်တစ်ထောင့်ငါးရာတိတိ)၊ အဝေးရောက်ဘွဲ့ ၁၀၀၀၀/–(ကျပ်တစ်ထောင်တိတိ)ကို သတင်းအချက်အလက်နည်းပညာတက္ကသိုလ်၊ ငွေစာရင်းဌာနတွင် ပေးသွင်းရပါမည်။

၄။ ယခင်နှစ်များက ဘွဲ့စာမေးပွဲ အောင်မြင်ပြီးသူများသည် အဝေးရောက်ဘွဲ့ အတွက်သာ လျှောက်ထားနိုင်ပါသည်။

၅။ တက်ရောက်ဘွဲ့လျှောက်ထားပြီး ဘွဲ့နင်းသဘင်အခမ်းအနားသို့ တက်ရောက်ရန် ပျက်ကွက်သူများ၏ ဘွဲ့လက်မှတ်များကို တစ်နှစ်ကြာမှသာ ထုတ်ပေးမည် ဖြစ်ပါသည်။ (အဝေးရောက်ဘွဲ့လက်မှတ်များထုတ်ပေးသည့် အချိန်မှ သာ)

၆။ ရပ်ဝေးမှ ဘွဲ့နင်းသဘင်လျှောက်လွှာပေးပို့လိုသူများသည် စာတိုက်ငွေပွိုလွှာ (Postal money order) ဖြင့်ပေးပို့နိုင်ပါသည်။ ငွေပို့လွှာအောက်ခြေတွင် "ဘွဲ့နှင်းသဘင်ကြေးပေးပို့ခြင်း"ဟု ဖော်ပြပြီး၊ သတင်းအချက် အလက်နည်းပညာ တက္ကသိုလ်သို့ လိပ်မူ၍ လျှောက်လွှာရှင်၏ အမည်၊ ဘွဲ့ရစာမေးပွဲနှစ်အမှတ်၊ အထူးပြုဘာသာ၊ ပညာသင်နှစ်၊ အောင်မြင်သည့် ခုနှစ်နှင့်လေ။ ငနေရပ်လိပ်စာ အပြည့်အစုံကို တိကျစွာဖော်ပြရမည်။ (ပြည့်စုံစွာဖော်ပြထားခြင်းမရှိသည့် ငွေပို့လွှာများကို လက်မခံပေမဟုတ်ပါ။)

ဘွဲ့နင်းသဘင်ကျင်းပမည့် အသေးစိတ်အစီအစဉ်များကို သတင်းအချက်အလက်နည်းပညာတက္ကသိုလ်တစ်မဝေးမဲ့နှင့်ဘွဲ့နင်းသဘင်ဌာနသို့ လူကိုယ်တိုင် ဖြစ်စေ၊ ဖုန်းခေါ်တဲ့ ၀၉–၇၇၄၁၅၁၆၆၁၀၉–၆၆၁၂၁၂၅၅ သို့မဟုစေ ဆက်သွယ် စုံစမ်းနိုင်ပါသည်။

**မော်ကွန်းထိန်း**
**စာမေးပွဲနှင့်ဘွဲ့နင်းသဘင်ဌာန**
**သတင်းအချက်အလက်နည်းပညာတက္ကသိုလ်**

## ကန့်ကွက်နိုင်ပါကြောင်း

ပဲခူးမြို့နယ်၊ ကျွန်းသာယာရပ်ကွက်၊ မြေတိုင်းအမှတ်(မြို့မ–၂)၊ မြေကွက် အမှတ် (၄၁–ဌ)၊ မြေဧရိယာ(၀.၀၄၉)ဧကရှိ မြေအား ဦးမင်းသီဟမှ မြေငှားရန်နှင့် အသစ် လျှောက်ထားလာမှုနှင့် ပတ်သက်၍ ကန့်ကွက်လိုပါက တရားဝင် ခိုင်လုံသောအထောက်အထား(မူရင်း)များဖြင့် ဤကြော်ငြာသည့်ရက်မှစ၍(၁၅)ရက် အတွင်း ပဲခူးမြို့နယ်အထွေထွေ အုပ်ချုပ်ရေးဦးစီးဌာနသို့ လူကိုယ်တိုင်လာရောက် ကန့်ကွက်နိုင်ပါကြောင်းနှင့် ကန့်ကွက်သူမရှိပါက မြေကားရန်အသစ် လျှောက်ထား ခြင်းအား ဥပဒေ၊ နည်းဥပဒေ၊ လုပ်ထုံးလုပ်နည်း၊ ညွှန်ကြားချက်များနှင့်အညီ ဆက်လက်ဆောင်ရွက်သွားမည်ဖြစ်ကြောင်း အများသိစေရန် ကြော်ငြာအပ်ပါ သည်။

**မြို့နယ်အထွေထွေအုပ်ချုပ်ရေးဦးစီးဌာန၊ ပဲခူးမြို့**

## လူပုဂ္ဂိုလ်လတစ်ဦးတည်း ဖြစ်ပါကြောင်း

ပဲခူးတိုင်းဒေသကြီး၊ ကြီပင်ကောက်မြို့နယ်၊ ရွာမောင်ရင်ကွက်၊ ကဝိမင်္ဂလာလမ်း၊ အမှတ် (၈၄)နေ မောင်ဇာနည်လင်းထက် ၇/ပဝက(နိုင်)၁၀၉၇၇၄၏ တက္ကသိုလ်ဝင်စာမေးပွဲ အောင်လက်မှတ်ပါ ဖခင်အမည် ဦးတင် မောင်ဆွေနွှမ့် နိုင်ငံသားစိစစ်ရေးကတ်ပြားပါ ဖခင်အမည် ဦးအုန်းဆွေ ၇/ကပက (နိုင်)၀၀၅၂၄၃ မှာ လူပုဂ္ဂိုလ်လတစ်ဦးတည်းဖြစ်ပါကြောင်း။

**မြို့နယ်ပြည်သူ့ကာကွယ်ရေးတပ်**

## ကန့်ကွက်နိုင်ပါကြောင်း

ကန်ကြီးထောင့်မြို့နယ်၊ အ.မ.က–ရွှေဂုံမှ ကျောင်းအုပ်ဆရာကြီး ဦးဇင်ကိုဟိန်း ၁၄/ကကဆ(နိုင်)၁၅၆၁ ၏ဖခင် ဦးဖိုးချိန့်နှင့် ဦးချိုလင်းမှာ လူပုဂ္ဂိုလ်တစ်ဦးတည်း ဖြစ်ပါကြောင်း။

**ဦးဖိုးချိ(၁)ဦးချိုလင်း**

## ကန့်ကွက်နိုင်ပါကြောင်း

ကန်ကြီးထောင့်မြို့နယ်၊ အ.မ.က–ကျိုင်းမှ ကျောင်းအုပ်ဆရာကြီး ဦးဌေးနိုင် ၁၄/ကကထ(နိုင်)၁၅၆၁ ၏ဖခင် ဦးဖိုးချိန့်နှင့် ဦးချိုလင်းမှာ လူပုဂ္ဂိုလ်တစ်ဦးတည်း ဖြစ်ပါကြောင်း။

**ဦးဖိုးချိ(၁)ဦးချိုလင်း**

## ကန့်ကွက်နိုင်ပါကြောင်း

ကန်ကြီးထောင့်မြို့နယ်၊ အ.မ.က–ကျိုင်းမှ ကျောင်းအုပ်ဆရာကြီး ဦးဌေးနိုင် ၁၄/ကကထ(နိုင်)၁၆၄၇ ၏ဖခင် ဦးဖိုးချိန့်နှင့် ဦးချိုလင်းမှာ လူပုဂ္ဂိုလ်တစ်ဦးတည်း ဖြစ်ပါကြောင်း။

**ဦးအောင်အောင်(၁) ဦးတင်အောင်**

## ကန့်ကွက်နိုင်ပါကြောင်း

ပဲခူးတိုင်းဒေသကြီး၊ ကြီပင်ကောက်မြို့နယ်၊ ရွာမောင်ရင်ကွက်၊ ကဝိမင်္ဂလာလမ်း၊ အမှတ် (၈၄)နေ မောင်ဇာနည်လင်းထက် ၇/ပဝက(နိုင်)၁၀၉၇၇၄ ၏ တက္ကသိုလ်ဝင်စာမေးပွဲ အောင်လက်မှတ်ပါ ဖခင်အမည် ဦးတင် မောင်ဆွေနွှမ့် နိုင်ငံသားစိစစ်ရေးကတ်ပြားပါ ဖခင်အမည် ဦးအုန်းဆွေ ၇/ကပက (နိုင်)၀၀၅၂၄၃ မှာ လူပုဂ္ဂိုလ်တစ်ဦးတည်းဖြစ်ပါကြောင်း။

**ဦးတင်ဆောင်(ခ)ဦးတင်ကျော်**

## ကန့်ကွက်နိုင်ပါကြောင်း

ဗြိတိသျှခရိုင်၊ ဗြိတိမြို့၊ ဗြိတိတောင်ရပ်ကွက်၊ အကွက်အမှတ်–၃၃(စ)ဘုရား ကိုင်ကွင်း၊ မြေကွက် အမှတ်(၂၂၆)၊ မြေဧရိယာ (၀ ဒသမ ၀၅၅) ဧကအား မြေဘား ဂရန်အမှတ္တဝဲအမှတ် ၉၈/၁၉၉ဂ–၁၉၉၈ (စီမံချက်)အရ ဦးလှမြင့်၊ ဒေါစန်းရီတို့ အမည်ဖြင့် ရရှိခဲ့ပြီး မူလဂရန်အည်ပေါက်သူတို့ထံမှ အရောင်းအဝယ်စာချုပ် အမှတ်(၁၄၀/၂၀၂၅) ဖြင့် ဦးလင္ဒေ၊ ဒေါသုဇာခိုင်တို့မှ ဝယ်ယူပိုင်ဆိုင်ခဲ့ပါသည်။ အဆိုပါ မြေဘားဂရန်အား (အည်ပြောင်း) လျှောက်ထားနိုင်ရေး ဦးလှလေး၊ ၆/ကစန(နိုင်)၁၁၃၇၁၃၄ ၊ ဒေါသုဇာခိုင် ၆/ကစန(နိုင်)၀၆၃၀၄၆ တို့မှ ဆက်လက် ဆောင်ရွက်သွားမည်ဖြစ်ပါသည်ဖြင့် ကန့်ကွက်လိုသူများရှိပါက မြိတ်ခရိုင် အထွေထွေအုပ်ချုပ်ရေးဦးစီးဌာနနှစ်သို့ ကြော်ငြာပါသည့်ရက်မှစ၍ (၃၀) ရက် အတွင်း မြေပိုင်ဆိုင်မှု အထောက်အထား ပြည့်စုံစွာဖြင့် လာရောက်ကန့်ကွက် နိုင်ပါကြောင်းနှင့် ကန့်ကွက်သူမရှိပါက လုပ်ထုံးလုပ်နည်းနှင့်အညီ ဆက်လက် ဆောင်ရွက်သွားမည်ဖြစ်ပါကြောင်း ကြေညာအပ်ပါသည်။

**ကော်လတ္တော်အရာရှိ**
**ခရိုင်အထွေထွေအုပ်ချုပ်ရေးဦးစီးဌာန**
**မြိတ်မြို့**

## ကန့်ကွက်နိုင်ပါကြောင်း

ပုဇွန်ကုန်းမြို့၊ ရပ်ကွက်(၁)ရပ်ကွက်၊ ကုန်းပေါ်ကုန်းမြို့ပတ်ကားတန်း ကုန်းပေါ်ကုန်းမြို့ပတ်ကားတန်းတွင် ကျွန်ုပ်ပိုင်ဆိုင်သော ကားတန်းခွဲ ( ၁ ) ( ၆ ) ( ၈ ) ( ၁ ) ( ၁ ) ( ၁

# ပြည်ထောင်စုသမ္မတမြန်မာနိုင်ငံတော် ပြည်ထောင်စုတရားလွှတ်တော်ချုပ် ကြော်ငြာစာအမှတ် (၁/၂၀၂၅) လျှောက်လွှာခေါ်ယူခြင်း

၁။ ပြည်ထောင်စုတရားလွှတ်တော်ချုပ် လက်အောက်ရှိ တရားရုံးအသီးသီးတွင် လစာနှုန်း- ကျပ် ၂၁၆၀၀-၂၀၀၀-၂၆၀၀ ရရှိသော တရားရေးဝန်ထမ်းအဆင့် (၄) (ဒုတိယမြို့နယ် တရားသူကြီးအဆင့်) ရာထူးနေရာ(၅၀)နေရာ နှင့် e-Government ဌာန၊ ဒုတိယဦးစီးမှူးရာထူးနေရာ(၂)နေရာ လစဉ်ပေးလျက်ရှိပါသဖြင့် ၂၀၂၅ - ၂၀၂၆ ဘဏ္ဍာရေးနှစ်တွင် အဆိုပါရာထူးနေရာကို လျှောက်ထားလိုသူများအတွက် လျှောက်လွှာခေါ်ယူခြင်းဖြစ်သည်။

၂။ (က) **တရားရေးဝန်ထမ်းအဆင့်(၄)(ဒုတိယမြို့နယ်တရားသူကြီးအဆင့်)** လျှောက်ထားသူသည်-
(၁) ပြည်ထောင်စုသမ္မတမြန်မာနိုင်ငံသားဖြစ်ရမည်။
(၂) အနိမ့်ဆုံးပညာဒေတာ့ (အယ်လ်အယ်လ်ဘီတ့ဲ) ရရှိပြီးသူဖြစ်ရမည်။
(၃) ဘေသမရွေး သွားရောက်တာဝန်ထမ်းဆောင်နိုင်သူ ဖြစ်ရမည်။
(၄) ကျန်းမာသန်စွမ်းသူဖြစ်ရမည်။
(၅) **၂၀၂၅ ခုနှစ်၊ ဒီဇင်ဘာလ ၃၁ ရက်နေ့** တွင် အသက်(၂၅) နှစ်ထက် မကျော်လွန်သူဖြစ်ရမည်။ မဟာဘွဲ့ဒေတွဲ. ရရှိသူဖြစ်ပါက အသက်(၂၈)နှစ်ထက် မကြီးသူဖြစ်ရမည်။ လက်ရှိဝန်ထမ်းဖြစ်ပါက အသက် (၂၇) နှစ်ထက် မကြီးသူဖြစ်ရမည်။
(၆) အကျင့်စာရိတ္တကောင်းမွန်သူဖြစ်ရမည်။

(ခ) **e-Government ဌာန၊ ဒုတိယဦးစီးမှူးရာထူးလျှောက်ထားသူ** သည်-
(၁) ပြည်ထောင်စုသမ္မတမြန်မာနိုင်ငံသားဖြစ်ရမည်။
(၂) အနိမ့်ဆုံး B.C.Sc, B.E(IT), B.C.Tech, B.E(IST) ဘွဲ့တစ်ခုခု ရရှိပြီးသူဖြစ်ရမည်။
(၃) တက္သာလိုလ်တစ်ခုခုမှ အခြားဘွဲ့တစ်ခုခုရရှိပြီး နည်းပညာဆိုင်ရာ ဒီပလိုမာဘွဲ့တစ်ခုခု ရရှိပြီးသူ ဖြစ်ရမည်။
(၄) ဘေသမရွေးသွားရောက်တာဝန်ထမ်းဆောင်နိုင်သူ ဖြစ်ရမည်။
(၅) ကျန်းမာသန်စွမ်းသူဖြစ်ရမည်။
(၆) **၂၀၂၅ ခုနှစ်၊ ဒီဇင်ဘာလ ၃၁ ရက်နေ့**တွင် အသက်(၃၀) နှစ်ထက်မကျော်လွန်သူ ဖြစ်ရမည်။
(၇) အကျင့်စာရိတ္တကောင်းမွန်သူဖြစ်ရမည်။

၃။ (က) တရားရေးဝန်ထမ်းအဆင့်(၄)(ဒုတိယမြို့နယ်တရားသူကြီးအဆင့်) လျှောက်ထားသူသည် ရေးဖြေစာမေးပွဲဖြေဆိုရမည်။ ရေးဖြေစာမေးပွဲတွင် အောက်ပါဘာသာရပ် (၄) ခုကို ဖြေဆိုရမည်-
- မြန်မာစာ
- အင်္ဂလိပ်စာ
- အထွေထွေဗဟုသုတ
- ဥပဒေဘာသာရပ်

(၂၀၀၈ ခုနှစ်၊ ပြည်ထောင်စုသမ္မတမြန်မာနိုင်ငံတော် ဖွဲ့စည်းပုံအခြေခံဥပဒေ၊ ရာဇသတ်ကြီး၊ ရာဇဝတ်ကျင့်ထုံးဥပဒေ၊ အထူးနှင့် အထွေထွေဥပဒေ၊ တရားမကျင့်ထုံးဥပဒေ၊ သက်သေခံဥပဒေ)

(ခ) e-Governmentဌာန၊ ဒုတိယဦးစီးမှူးရာထူး လျှောက်ထားသူသည် ရေးဖြေ စာမေးပွဲဖြေဆိုရမည်။ ရေးဖြေစာမေးပွဲတွင် အောက်ပါဘာသာရပ် (၄) ခုကို ဖြေဆိုရမည်-
- မြန်မာစာ
- အင်္ဂလိပ်စာ
- အထွေထွေဗဟုသုတ
- နည်းပညာဘာသာရပ်

(ဂ) ရေးဖြေစာမေးပွဲ အောင်ဖြင်သူများကိုသာ လူတွေ့စစ်ဆေးခြင်း ပြုမည်။

၄။ စာမေးပွဲဝင်ကြေး ၁၀၀၀ ကျပ် ( ကျပ်တစ်ထောင်တိတိ)ကို မြို့နယ်များမှ လျှောက်ထားသူများသည် မိမိတို့မြို့နယ်များရှိ မြန်မာ့စီးပွားရေးဘဏ်(ရုံးခွဲ)များတွင် ဘဏ်ငွေလွှဲလက်မှတ်ပြုလုပ်၍ လက်ထောက်အထွေထွေမန်နေဂျာ၊ နေပြည်တော်ဘဏ်(အမှတ်-၀၁၀၂၅၉)သို့ ပေးသွင်းရပါမည် သို့မဟုတ် နေပြည်တော်၊ မြန်မာ့စီးပွားရေးဘဏ်ရှိ ငွေစာရင်းအမှတ် (အမှတ်-၀၁၀၂၅၉) သို့ လည်းပေးသွင်းနိုင်ပါသည်။

၅။ လျှောက်လွှာတွင် လိပ်စာအပြည့်အစုံ (စာတိုက်အမည်ပါ) ဖော်ပြ၍ လျှောက်လွှာနှင့်အတူ -
(က) ဝင်ကြေးငွေပေးသွင်းသည့် ငွေသွင်းပြေစာလက်ခံမူရင်း (သို့မဟုတ်)ချေလမ္ပရင်း
(ခ) ပညာအရည်အချင်းလက်မှတ်မိတ္တူမှန်၊ (စစ်ဆေးသည့်အခါမူရင်း တင်ပြနိုင်ရမည်)
(ဂ) အမှတ်စာရင်းမိတ္တူမှန်၊
(ဃ) အသက်အတွက် တက္သာသိုလ်ဝင်လက်မှတ် မိတ္တူမှန် (သို့မဟုတ်) အခြေခံပညာ အထက်တန်း စာမေးပွဲ အောင်လက်မှတ် မိတ္တူမှန် (စစ်ဆေးသည့်အခါ မူရင်း တင်ပြနိုင်ရမည်)
(င) လူမှုရေး ဆောင်ရွက်ချက် အကျဉ်းချုပ်နှင့် စာတမ်းပုံ (၁) ပုံ၊
(စ) ဝန်ထမ်းမဟုတ်သူများအတွက် ပြန်တမ်းဝင်အရာရှိ တစ်ဦးထံမှ (၂၅-၁၀-၂၀၂၅) ရက်နေ့ နောက်ပိုင်းရရှိသည့် အကျင့်စာရိတ္တ ကောင်းမွန်ကြောင်း ထောက်ခံချက် မူရင်း
(ဆ) ဝန်ထမ်းမဟုတ်သူများအတွက် အလုပ်သမားမှတ်ပုံတင်ကတ်ပြား မိတ္တူမှန်တို့ ပူးတွဲပါရှိရမည်။

၆။ ရွေးချယ်ခံရသူများသည် သတ်မှတ်ထားသည့် ဆေးအဆင့်နှင့် ပြည့်စုံကြောင်း ဆေးလက်မှတ်တင်ပြနိုင်ရမည်။

၇။ လျှောက်ထားသူများသည် သတ်မှတ်ထားသော လျှောက်လွှာပုံစံဖြင့် လျှောက်ထားရမည်။ လျှောက်လွှာပုံစံများကို တိုင်းဒေသကြီး/ ပြည်နယ် တရားလွှတ်တော်များ၌ စာမေးပွဲဝင်ကြေးငွေပေးသွင်းပြီးဖြစ်ကြောင်း ဘဏ်ငွေလွှဲလက်မှတ် (သို့မဟုတ်) ချလက်ကိုပြသ၍ လျှောက်လွှာတစ်စောင်လျှင် ၁၀၀၀ ကျပ်နှုန်းဖြင့် ဝန်ထမ်းဖြစ်ပါက (၂)စောင်နှင့် ဝန်ထမ်း မဟုတ်သူများ (၁) စောင် ဝယ်ယူဖြည့်သွင်းလျှောက်ထားရပါမည်။

၈။ (က) ဝန်ထမ်းများသည် လျှောက်လွှာ(၁)စောင်ကို မိမိတို့ဝယ်ယူသည့် တိုင်းဒေသကြီး/ပြည်နယ်တရားလွှတ်တော်များတွင် ၂၀၂၅ ခုနှစ်၊ နိုဝင်ဘာလ ၂၄ ရက်နေ့ ရုံးချိန်အတွင်း နေ့လက်ဆုံးထားရှိ၍တင်သွင်းရမည်။ ကျန်လျှောက်လွှာ(၁)စောင်ကို မိမိတို့ တာဝန်ထမ်းဆောင်သည့် ဌာနဆိုင်ရာအကြီးအကဲမှတစ်ဆင့် ပြည်ထောင်စုတရားလွှတ်တော်ချုပ်သို့ ကြိုတင်ပေးပို့ရန် ဖြစ်သည်။
(ခ) ဝန်ထမ်းမဟုတ်သူများသည် လျှောက်လွှာများကို မိမိတို့ဝယ်ယူသည့် တိုင်းဒေသကြီး/ပြည်နယ်တရားလွှတ်တော်များတွင် ၂၀၂၅ ခုနှစ်၊ နိုဝင်ဘာလ ၂၄ ရက်နေ့ ရုံးချိန်အတွင်း နေ့လက်ဆုံးထားရှိ တင်သွင်းရမည်။

၉။ ရေးဖြေစာမေးပွဲကို ရန်ကုန်နှင့် မန္တလေးမြို့များတွင် ၆-၁၂-၂၀၂၅ နှင့် ၇-၁၂-၂၀၂၅ ရက်နေ့တို့တွင် ဖြေဆိုရမည်ဖြစ်ပြီး ဖြေဆိုခွင့်လက်မှတ်များကို ၄-၁၂-၂၀၂၅ နှင့် ၅-၁၂-၂၀၂၅ ရက်နေ့တို့တွင် ရုံးချိန်အတွင်း လူကိုယ်တိုင်နိုင်သောစီစစ်ရေးကတ်ပြားမူရင်းပြသ၍ အောက်ပါအတိုင်း လာရောက်ထုတ်ယူရမည်။ သတ်မှတ်ရက်ကျော်လွန်ပါက ဖြေဆိုခွင့်လက်မှတ်များကို ထုတ်ပေးနေသေးမဟုတ်ပါ။

**စာမေးပွဲဖြေဆိုခွင့်ကတ်ပြား ထုတ်ယူမည့်နေရာ**

| | |
|---|---|
| **ကချင်၊ ကယား၊ ချင်း၊ စစ်ကိုင်း** | တိုင်းဒေသကြီးတရားရေးဦးစီးမှူးရုံး |
| **မကွေး၊ မန္တလေး၊ ရှမ်း** | မန္တလေးတိုင်းဒေသကြီးတရားလွှတ်တော် မန္တလေးမြို့ |
| **ကရင်၊ တနင်္သာရီ၊ ပဲခူး၊ မွန်၊ ရခိုင်၊ ရန်ကုန်၊ ဧရာဝတီ** | တိုင်းဒေသကြီးတရားရေးဦးစီးမှူးရုံး ရန်ကုန်တိုင်းဒေသကြီးတရားလွှတ်တော် ရန်ကုန်မြို့ |

၁၀။ လျှောက်လွှာနှင့်စပ်လျဉ်း၍ သတ်မှတ်ထားသော စာရွက်စာတမ်း မပြည့်စုံလျှင်သော်လည်းကောင်း၊ သတ်မှတ်ထားသောရက်ထက် နောက်ကျရောက်ရှိလျှင်သော်လည်းကောင်း လျှောက်လွှာများကို လက်ခံစဉ်းစားမည်မဟုတ်ပါ။

၁၁။ ရွေးချယ်ခြင်းခံရပါက အနည်းဆုံး(၇)နှစ် တာဝန်ထမ်းဆောင်နိုင်သူဖြစ်ရမည်။

၁၂။ ရေးဖြေစာမေးပွဲ လာရောက်ဖြေဆိုရာတွင်သော်လည်းကောင်း၊ လူတွေ့စစ်ဆေးရန် လာရောက်သည့်အခါတွင်သော်လည်းကောင်း မိမိစရိတ်ဖြင့် လာရောက်ကြရမည်။

ပြည်ထောင်စုတရားလွှတ်တော်ချုပ်

## ငြင်းချက်ထုတ်ရန်ဆင့်စာ
## (တရားမကျင့်ထုံးဥပဒေ အမိန့် - ၅)၊ နည်းဥပဒေ ၂၀ )
## ဒဂုံမြို့သစ်ခရိုင်တရားရုံးတော်
## ၂၀၂၅ ခုနှစ်၊ တရားမကြီးမှုအမှတ်-၁၆၅

ဒေါ်ထိုင်းလန် နှင့် ၁။ ဦးသန်းထွဋ်ဦး၂။ ဒေါ်ခင်မျိုးနောင် (တရားလို) (တရားပြိုင်များ)

ရန်ကုန်တိုင်းဒေသကြီး။ ဒဂုံမြို့သစ်(အရှေ့ပိုင်း)မြို့နယ်၊ (၁၁၀)ရပ်ကွက်၊ အမှတ်(၇၃)နေ(၁)တရားပြိုင် ဦးသန်းထွဋ်ဦး နှင့် (၂)တရားပြိုင်ဒေါ်ခင်မျိုးနောင် (ယခုနေရပ် လိပ်စာမသိသ)တို့သိစေရမည်။

သင်တို့အပေါ်၌တရားလိုက "(၂၀-၄-၂၀၀၆)ရက်နွဲပါ အိမ်နှင့်မြေအပြီးအပိုင် အရောင်းအဝယ်စာချုပ် ကတိပဋ္ဌာဉ်အတိုင်း မှတ်ပုံတင်အရောင်းအဝယ်စာချုပ် ပြုလုပ်ချုပ်ဆိုထားစေလိုမှု" လျှောက်ထားခွဲဆိုသည်ဖြစ်၍ သင်ကိုယ်တိုင်ဖြစ်စေ၊ ၎င်းအမှုနှင့်စပ်လျဉ်း၍ အရေးကြီးသည့်စကားအရပ်ရပ်တို့ကို ချေပပြောဆိုနိုင်သူ ကိုယ်စားလှယ်နှင့်ဖြစ်စေ၊ ရှေ့နေနှင့်ဖြစ်စေ ၂၀၂၅ ခုနှစ်၊ နိုဝင်ဘာလ ၂၄ ရက် (သုခဂု ခုနှစ်၊ နတ်တော်လဆန်း ၅ရက်) မွန်းမတည့်မီ နံနက် ၉:၃၀နာရီတွင် အထက်အရည်ပါသူ တရားလိုဇနီးဆိုလွှာကို ထုချေရုံးလင်းရန် ရုံးတော်သို့ လာရောက်ရမည်။ ၎င်းပြင်အထက်ပါနေ့ရက်တွင် သင်မလာရောက်ပျက်ကွက်ခဲ့လျှင် သင့်မျက်ကွယ်တွင်ငြင်းချက်များကို ထုတ်ပေးလိမ့်မည်၊ ၎င်းပြင် တရားလိုက ကြည့်ရှုလိုသည့် သက်ဆိုင်သည့်စာရွက်စာတမ်းများနှင့် သင်ကထုချေတင်ပြအဖို့ပြုလိုသည့် စာချုပ်စာတမ်းအရှိသည်တို့ကိုသင်နှင့်အတူယူဆောင်လာရမည်။ သို့မဟုတ် သင့်ကိုယ်စားလှယ်ရှေ့နေလက်တွင် ထည့်အပ်လိုက်ရမည်။ သင်က ထုချေလျှောတင်သွင်းလိုလျှင် အမှုမဆိုင်မီလေးရက်က တင်သွင်းရမည်။

၂၀၂၅ ခုနှစ်၊ အောက်တိုဘာလ ၂၃ ရက် ဤရုံးတံဆိပ်ရိုက်နှိပ်၍ ကျွန်ုပ် လက်မှတ်ရေးထိုးထုတ်ပေးလိုက်သည်။

(သီတာနွယ်)
ခရိုင်တရားသူကြီး
ဒဂုံမြို့သစ်ခရိုင်တရားရုံး

## ကန့်ကွက်နိုင်ပါကြောင်း

ပဲခူးမြို့နယ်၊ ဥသေမြို့သစ်၊ အမှတ်(၇)ရပ်ကွက်၊ မြေတိုင်းအမှတ်(၂)၊ မြေကွက်အမှတ်(A-1၊ A-2)။ မြေဧရိယာ(၀.၁၁၀)ဧကရှိ မြေအား ဦးကျော်ထွန်မှ မြေဌားရမည် အသစ်ရေးဆွဲ၍ ကန့်ကွက်လိုပါက တရားဝင် နိုင်လုံ သော အထောက်အထား(မူရင်း)များဖြင့် ဤကြော်ငြာသည့်ရက်မှစ၍ (၁၅)ရက်အတွင်း ပဲခူးမြို့နယ်အထွေထွေအုပ်ချုပ်ရေးဦးစီးဌာနသို့ လူကိုယ်တိုင် လာရောက်ကန့်ကွက်နိုင်ပါကြောင်းနှင့် ကန့်ကွက်မှုမရှိပါက မြေဌားကရန်အသစ် လျှောက်ထားခြင်းအား ဥပဒေ၊ နည်းဥပဒေ၊ လုပ်ထုံး လုပ်နည်းညွှန်ကြားချက်များ နှင့်အညီ ဆက်လက်ဆောင်ရွက်သွားမည်ဖြစ်ကြောင်း အများသိစေရန်ကြော်ငြာ အပ်ပါသည်။

**မြို့နယ်အထွေထွေအုပ်ချုပ်ရေးဦးစီးဌာန၊ ပဲခူးမြို့**

## ကန့်ကွက်နိုင်ပါကြောင်း

ပခုက္ကူမြို့၊ အမှတ်(၁၁)ရပ်ကွက်၊ မြို့မလမ်း၊ အကွက်(၃)ခန်တောဝက်စု၊ မြေကွက်အမှတ် ၂၅/၁၊ ဧရိယာ(၀.၀၉၀)မြေကွက်မှာ ဦးမြင့်စိန်-ဒေါ်ကြင်ရွှေ အမည်ဖြင့် ၁၉၉၆မှ ၂၀၂၆အထိ ထုတ်ပေးထားသော နှစ်(၃၀)ဂရန်မြေကွက် ဖြစ်ပါသည်။ ယခုအခါ ဦးမြင့်စိန်-ဒေါ်ကြင်ရွှေတို့မှာ သေဆုံးသွားပြီးဖြစ်သဖြင့် အမွေဆက်ခံပိုင်ခွင့်အရ သားဖြစ်သူ ဦးသော်ခင်ဦး၊ သမီးဖြစ်သူ ဒေါ်စီစီမြင့်၊ မြေးဖြစ်သူ မောင်ပြည့်ဇင်ဝယ်အောင်နှင့် မောင်ပိုင်လင်းအောင်တို့မှ အဆိုပါမြေကွက်အား ဂရန်အမည်ပေါက် လျှောက်ထားမှုအပေါ် ကန့်ကွက်လိုသူများရှိပါက နိုင်လုံသောအထောက် အထားများဖြင့် ကြေညာသည့်ရက်မှ (၁၅)ရက်အတွင်း လာရောက်ကန့်ကွက်နိုင်ပါသည်။ လာရောက် ကန့်ကွက်လိုသူမရှိပါက ဂရန် လျှောက်ထားမှုကို ဥပဒေနှင့်အညီ ဆက်လက်ဆောင်ရွက်သွားမည် ဖြစ်ကြောင်း ကြေညာအပ်ပါသည်။

**လွှဲအပ်ညွှန်ကြားချက်အရ**
**ဦးစိန်ဝင်း(LL.B)**
**တရားလွှတ်တော်ရှေ့နေ(စဉ်-၄၈၈)**
**ငါးကြင်းလမ်း၊ အမှတ်(၁၂)ရပ်ကွက်၊ ပခုက္ကူမြို့။**
**ဖုန်း-09-974581106**

## ကန့်ကွက်နိုင်ပါသည်

ရန်ကုန်တိုင်းဒေသကြီး၊ မော်တာမြို့နယ်၊ မြေတိုင်းရပ်ကွက်အမှတ်-မြောင်းတကာ သံမဏိစက်မှုဇုန်၊ မြေကွက်အမှတ်- ၂၆၅၊ မြေဧရိယာ (၃.၀၃၆)ဧကရှိ (ဦးအောင်မြင့် (၁၂/ဟဘတ(ဧည့်)၀၀၀၆၃၄) အမည်ပေါက်ပါမစ် မြေကွက်နှင့် ယင်းမြေကွက်ပေါ်ရှိ မြေပေါ်မြေအောက် အကျိုးခံစားခွင့်အရပ်ရပ်အားလုံးတို့ကို အရပ်ကတိအရောင်းအဝယ်စာချုပ်အဆက်စပ်ဖြင့် ဝယ်ယူပိုင်ဆိုင်ပြီး လက်ရောက်ရယူထားသူဖြစ်ကြောင်း၊ လွှဲပြောင်းရေးဘဏ်ချုပ်ဌာနခွဲရှိသူ ဖြစ်ကြောင်း၊ အရှေ့ပိုင်းနင်းကြောင်း ဝန်ခံကတိပြုသူများဖြစ်သည့် ဦးခင်မောင်ဝင်း (၁၂/ဟဘတ(နိုင်ငံ)၀၁၃၀၆၇)နှင့် ဦးကျော်စိုးလွင် (၁၂/ဗတတ(နိုင်ငံ)၀၆၈၂၆)အမှတ်(၂၂/)၊ ဗိုလ်ချုပ်ပက်လမ်း၊ ၇-ရပ်ကွက်၊ ပန်းဘဲတန်းမြို့နယ်နေသူတို့ထံမှ ကျွန်ုပ်တို့၏မိတ်ဆွေဖြစ်သူ ဒေါ်စန်းစန်းလွင်က အငြိုးအပိုင် လွှဲပြောင်းဝယ်ယူရန် ရရန်ငွေ တချို့ပေးချေထားပြီးဖြစ်၍၆၆ ရက်အတွင်း နိုင်လုံသည့် ပိုင်ဆိုင်မှုအထောက် အထား(မူရင်း)များဖြင့် ကျွန်ုပ်တို့ထံသို့ လာရောက်ကန့်ကွက်နိုင်ပါသည်။ (၇)ရက်ပြည့် မြောက်သည့်တိုင် ကန့် ကွက်သူမရှိပါက အရောင်းအဝယ်စီမံကိန်းပြီး မြောက်အောင်ပြီးဖြစ်ပါ၍ အဆိုပါ အရောင်းအဝယ်အား ကန့်ကလိုပါက ဤကြေညာချက်ပါရှိသည့်ရက်မှ(၇) ရက်အတွင်း နိုင်လုံသည့် ပိုင်ဆိုင်မှုအထောက် အထား(မူရင်း)များဖြင့် ကျွန်ုပ်တို့ထံသို့ လာရောက်ကန့်ကွက်နိုင်ပါသည်။ (၇)ရက်ပြည့် မြောက်သည့်တိုင် ကန့် ကွက်သူမရှိပါက အရောင်းအဝယ်စီမံကိန်းပြီး မြောက်အောင်ပြီးဖြစ်ပါ၍ အရောင်းအဝယ်ပြီးပြီးနောက် ကန့်ကွက်လိုပါက ဤကြေညာချက်ပါ ရက်သတ်ပြည့်ရက်(၁၅)ရက်အတွင်း ဦးစီးမှုရုံးသို့ ကိုယ်တိုင် လာရောက်ကန့်ကွက်နိုင်ပါသည်။

**ကည၊ တိုင်းဒေသကြီး**
**ဦးစီးမှူးရုံး(ထားဝယ်)**

## ဖောင်းကြွနိုပါတ်ပြား လျှောက်ထားခြင်း

ယာဉ်အမှတ် 68W/60055, Honda Wave 100, M/C (2x2)R ယာဉ်လက်ဝယ်ရှိသူ ဦးဇေယျာမင်း၁၄/မမန(နိုင်ငံ)၁၉ဂုဂ၃ဝ၄ မှ ဖောင်းကြွနိုပါတ်ပြားပျောက် လာရောက်လျှောက်ထားလာပါသဖြင့် ကြော်ငြာပါသည့်ရက်မှစ၍ ဖောင်းကြွနိုပါတ်ပြားအဟောင်းသည် အလို အလျောက် ပျက်ပြယ်ပါကြောင်း အများသိစေရန် ကြေညာအပ်ပါသည်။

**ကည၊**
**တိုင်းဒေသကြီး၊(ပုသိမ်မြို့)**

## ဖောင်းကြွနိုပါတ်ပြား လျှောက်ထားခြင်း

ယာဉ်အမှတ် AYY/27561, Honda Scoopyi 50, M/C ယာဉ်လက်ဝယ်ရှိသူ ဒေါ်စာစာထွေး၁၄/ပသန(နိုင်ငံ)၂၁၆၈၈ မှ ဖောင်းကြွနိုပါတ်ပြားပျောက် လာရောက်လျှောက်ထားလာပါသဖြင့်ကြော်ငြာပါသည့်ရက်မှစ၍ ဖောင်းကြွနိုပါတ်ပြားအဟောင်းသည် အလို အလျောက် ပျက်ပြယ်ပါကြောင်း အများသိစေရန် ကြေညာအပ်ပါသည်။

**ကည၊**
**တိုင်းဒေသကြီး၊(ပုသိမ်မြို့)**

## လူပုဂ္ဂိုလ်တစ်ဦးတည်း ဖြစ်ပါကြောင်း

ကန်ကြီးထောင့်မြို့နယ်၊ အ.မ.က-ကုန်းစုမှ လက်ထောက်မူလတန်းပြ ဆရာမ ဒေါ်စမ်းစမ်းဝင်း ၁၄/ပသရ(နိုင်ငံ)၁၁၈၉၃ နှင့် ဒေါ်စန်းစန်းဝင်း သည် လူပုဂ္ဂိုလ်တစ်ဦးတည်း ဖြစ်ပါကြောင်း။

**ဒေါ်စမ်းစမ်းဝင်း (၁) ဒေါ်စန်းစန်းဝင်း**

## လူပုဂ္ဂိုလ်တစ်ဦးတည်း ဖြစ်ပါကြောင်း

ကန်ကြီးထောင့်မြို့နယ်၊ အ.မ.က-(၂)မှ ကျောင်းအုပ်ဆရာကြီး စနီလာ ၁၄/ပသရ(နိုင်ငံ)၁၂၆၃၁ ၏ ဖခင် မန်းထွန်းကြိုင်နှင့် ဦးထွန်းကြိုင်မှာ လူပုဂ္ဂိုလ်တစ်ဦးတည်း ဖြစ်ပါကြောင်း။

**မန်းထွန်းကြိုင်(၁)ဦးထွန်းကြိုင်**

## ဖောင်းကြွနိုပါတ်ပြား ပျောက်လျှောက်ထားခြင်း

ယာဉ်အမှတ် 84W/53300, Kenbo 125, M/C ယာဉ်လက်ဝယ်ရှိသူ ဦးအောင်သက်ကို ၅/ဘတလ(နိုင်ငံ)၁၁၂၄၂ က(ကမ-၃)ပျောက်ဆုံး၍ မိတ္တူထုတ်ပေးရန် လျှောက်ထားလာပါသည်။ ကန့်ကွက်လိုပါက နိုင်လုံသော အထောက်အထားများဖြင့် ကြော်ငြာသည့်ရက်မှ ရက်၃၀ အတွင်း အောက်ဖော်ပြပါရုံးသို့ လူကိုယ်တိုင် လာရောက်ကန့်ကွက်နိုင်ပါသည်။

**ကည၊ ခရိုင်ရုံး**
**(မန္တလေးတောင်ပိုင်း) မန္တလေးမြို့**

## ဖောင်းကြွနိုပါတ်ပြား ပျောက်လျှောက်ထားခြင်း

ယာဉ်အမှတ် 25W/63383၏ ဖောင်းကြွနိုပါတ်ပြားပျောက်ဆုံး၍ ထုတ်ပေးရန် လျှောက်ထားလာပါသဖြင့် ယခင်ဖောင်းကြွနိုပါတ်ပြား ပျက်ပြယ်ပါကြောင်း အများသိစေရန် ကြော်ငြာအပ်ပါသည်။

**ကည၊ ခရိုင်ရုံး(မန္တလေးတောင်ပိုင်း)**

## အင်္ဂလိပ်ဖောင်းကြွနိုပါတ်ပြားပျောက်လျှောက်ထားခြင်း

ယာဉ်အမှတ် 21W/43131 ၏ အင်္ဂလိပ်ဖောင်းကြွနိုပါတ်ပြား ပျောက်ဆုံး၍ ထုတ်ပေးရန် လျှောက်ထားလာပါသဖြင့် ယခင်ဖောင်းကြွနိုပါတ်ပြား ပျက်ပြယ်ပါကြောင်း အများသိစေရန် ကြော်ငြာအပ်ပါသည်။

**ကည၊ ခရိုင်ရုံး(မန္တလေးတောင်ပိုင်း)**

## ယာဉ်မှတ်ပုံတင်စာအုပ် မိတ္တူလျှောက်ထားခြင်း

ယာဉ်အမှတ် 45W/4753, Honda Click 125, M/C ယာဉ်လက်ဝယ်ရှိသူ ဒေါ်စန္ဒာဝင်း ၁၃/နမတ(နိုင်ငံ)၀၃ဝ၄၇ က(ကမ-၃)ပျောက်ဆုံး၍ မိတ္တူထုတ်ပေးရန် လျှောက်ထားလာပါသည်။ ကန့်ကွက်လိုပါက နိုင်လုံသော အထောက်အထားများဖြင့် ကြော်ငြာသည့်ရက်မှ ရက်၃၀ အတွင်း အောက်ဖော်ပြပါရုံးသို့ လူကိုယ်တိုင် လာရောက်ကန့်ကွက်နိုင်ပါသည်။

**ကည၊ ခရိုင်ရုံး**
**(မန္တလေးတောင်ပိုင်း) မန္တလေးမြို့**

## ယာဉ်မှတ်ပုံတင်စာအုပ် မိတ္တူလျှောက်ထားခြင်း

ယာဉ်အမှတ် 60W/83035 ယာဉ်လက်ဝယ်ရှိသူ ဦးစိုးသူ ၇/၁ဥနမ(နိုင်ငံ)၁၂၁၀၉ က(ကမ-၃) ပျောက်ဆုံး၍ မိတ္တူထုတ်ပေးရန် လျှောက်ထားလာပါသည်။ ကန့်ကွက်လိုပါက နိုင်လုံလေသောအထောက် အထားများဖြင့် ကြော်ငြာသည့်ရက်မှ ရက် ၃၀ အတွင်း အောက်ဖော်ပြပါရုံးသို့ လူကိုယ်တိုင်လာရောက် ကန့်ကွက်နိုင်ပါသည်။

**ကည၊ တိုင်းဒေသကြီး**
**ဦးစီးမှူးရုံး(ပဲခူး)**

## ယာဉ်မှတ်ပုံတင်စာအုပ် မိတ္တူလျှောက်ထားခြင်း

ယာဉ်အမှတ် 67W/83609, Herley Wave-125, M/C ယာဉ်လက်ဝယ်ရှိသူ ဦးမျိုးအောင်ဆေ၁၄/ဖပန(နိုင်ငံ)၁၂၅၂၃ က(ကမ-၃)ပျောက်ဆုံး၍ မိတ္တူထုတ်ပေးရန် လျှောက်ထားလာပါသည်။ ကန့်ကွက်လိုပါက နိုင်လုံလေသောအထောက် အထားများဖြင့် ကြော်ငြာသည့်ရက်မှ ရက် ၃၀ အတွင်း အောက်ဖော်ပြပါရုံးသို့ လူကိုယ်တိုင်လာရောက် ကန့်ကွက်နိုင်ပါသည်။

**ကည၊ ခရိုင်ရုံး(ဗျာဝုံမြို့)**

## အမည်ပြောင်း

(၁၁)ဦးစောနည်အောင်၏ သားဖြစ်သူ မြတ်မြို့၊ အထက(ခွဲ) ရွှေပေး၊ Grade-6(A)မှ မောင်အောင်မင်းခန့်အား ယနေ့မှစ၍ မောင်အောင်ရှင်းသန့်ဦး ဟုပြောင်းလဲခေါ်ဆိုပါရန်။

**မောင်အောင်ရှင်းသန့်ဦး**

## အမည်မှန်

(၁၁)ဦးစိုးလင်း၏သားဖြစ်သူ မြတ်မြို့၊ မြင်းစိုရိကိုယ်ပိုင်အထက်တန်းကျောင်း၊ Grade-6 မှ မောင်ဘုန်းပြည့် မင်း၏အမည်မှန်မှာ အိမ်ထောင်စုစာရင်းအရ မောင်ပြည့်စုံမင်းသန့် ဖြစ်ပါကြောင်း။ **မောင်ပြည့်စုံမင်းသန့်**

## ကျေးဇူးဆပ်ပါမည်

ကော့သောင်းမြို့၊ အောင်သူခရပ်၊ နှင်းဆီလမ်း၊ အမှတ်(၄၁၇)နေ ဒေါ်အေးနီလဝင်း (၆/ကသန(နိုင်ငံ) ၀၃၄၇၅၀) ပိုင် "ကောင်းပြည့်စုံ" FKD/0003/10) ငါးသယ်စက်လေ၏ ဂရန့်/LSA မှရင်းများ ပျောက်ဆုံးသွားပါသဖြင့် တွေ့ရှိက အကြောင်းကြားပေးပါရန်။

**ဖုန်း-၀၉-၄၂၂၁၉၇၈၃**

## ကျေးဇူးဆပ်ပါမည်

ကော့သောင်းမြို့၊ ရွှေတသင်ရုပ်၊ (၁)လမ်း အမှတ်(၃၇၂)နေ ဦးစောထိုက် (၆/လလန(နိုင်ငံ)၀၆၀၃၉၇)ပိုင် "ပိုင်ဖြိုးအောင်(FMD/0005/10) ငါးဖမ်းစက်လေ၏ ဂရန့်/ LSA မှရင်းများ ပျောက်ဆုံးသွားပါသဖြင့် တွေ့ရှိက အကြောင်းကြားပေးပါရန်။

**ဖုန်း-၀၉-၄၂၂၁၉၇၈၃**

## မော်တော်ယာဉ်မှတ်ပုံတင်စာအုပ် မိတ္တူလျှောက်ထားခြင်း

ယာဉ်အမှတ် ၂၉ယ/၅၇၇၃၁, Honda Wave 110, M/C ယာဉ်လက်ဝယ်ရှိသူ ဒေါ်မြင့်မြင့်အေး ၁၂/မဂခ(နိုင်ငံ)၀၉၆၂၆၅ က ယာဉ်မှတ်ပုံတင်စာအုပ်(ကမ-၃) ပျောက်ဆုံး၍ မိတ္တူထုတ်ပေးရန် လျှောက်ထားလာပါသည်။သက်သေခိုင်လုံသောအထောက် အထားများဖြင့် ကြော်ငြာပါရှိပြီး ရက်ပေါင်း(၃၀)ရက်အတွင်း အောက်ဖော်ပြပါရုံးသို့ ကိုယ်တိုင် လာရောက်ကန့်ကွက်နိုင်ပါသည်။

**ကည၊ တိုင်းဒေသကြီး**
**ဦးစီးမှူးရုံး(ထားဝယ်)**

## အများသိစေရန်နှင့် ကန့်ကွက်နိုင်ကြောင်း ကြော်ငြာခြင်း

ကရင်ပြည်နယ်၊ မြဝတီခရိုင်၊ မြဝတီမြို့၊ အမှတ် (၄)ရပ်ကွက်၊ အကွက်အမှတ် (၂၁/ဖန်ပရိယတ္တိအကွက်)၊ ဦးပိုင်အမှတ် (၁၀၉/၁၁၅)၊ ဧရိယာ (၀.၀၅၅)ဧကရှိ မြေကွက်နှင့် ဦးပိုင်အမှတ် (၁၀၆/၁၁၅)၊ ဧရိယာ (၀.၀၅၅)ဧကရှိ မြေကွက်တို့သည် ဒေါ်ဝေလအမည်ဖြင့် နှစ် (၃၀)မြောင်းဂရန်ရရှိရှိထားပါသည်။ ဂရန်အမည်ပေါက်သူ ဒေါ်ဝေလ (အထူး ကိုယ်စားလှယ်လွှဲအပ်ခြင်းခံရသူ ဒေါ်ဂေါ(ထွေး)ထံမှ ဒေါ်အေး မိမိမှလိုင်း ၁၀/သထန

**မကွေးတိုင်းဒေသကြီးအစိုးရအဖွဲ့**
**မကွေးတိုင်းဒေသကြီးစည်ပင်သာယာရေးအဖွဲ့**
**မကွေးမြို့နယ်စည်ပင်သာယာရေးအဖွဲ့**
**မကွေးမြို့၊ မြို့ရှောင်လမ်း၊ ကုန်တင်ကုန်ချကားကြီးဝင်းအတွင်း အနောက်ဘက်ခြမ်းရှိ ဗိတာခန်း (၂၀)ခန်းအား Shop House လုပ်ငန်းစီမံကိန်းအား အကျိုးတူပူးပေါင်းဆောင်ရွက်သည့်နည်းစနစ်ဖြင့် ဆောင်ရွက်နိုင်ရန်အတွက် စိတ်ပါဝင်စားသည့် မြန်မာနိုင်ငံသားလုပ်ငန်းရှင်၊ ကုမ္ပဏီများအား စိတ်ဝင်စားမှုဖော်ပြခြင်း လျှောက်လွှာ(Expression of Interest – EOI ) ခေါ်ယူဖိတ်ခေါ်အပ်ပါသည်။**

စိတ်ဝင်စားသည့် မြန်မာနိုင်ငံသား လုပ်ငန်းရှင်/ကုမ္ပဏီများသည် စိတ်ဝင်စားမှုဖော်ပြခြင်း လျှောက်လွှာ( Expression of Interest –EOI)အား ညွှန်ကြားချက်အမှတ် ၃/၂၀၁၈တွင် ထုတ်ပြန်ထားသည့် နိုင်ငံပိုင်မြေ၊ အဆောက်အအုံများ ငှားရမ်းခြင်း၊ လွဲပြောင်းခြင်းနှင့် အကျိုးတူလုပ်ကိုင်ခြင်းများတွင် လိုက်နာရမည့်ညွှန်ကြားချက်များနှင့်အညီ မကွေးမြို့နယ် စည်ပင်သာယာရေးအဖွဲ့ရုံးသို့ ၂၀၂၅ခုနှစ်၊ နိုဝင်ဘာလ(၁၂)ရက် ညနေ(၁၆:၀၀)နာရီ(မြန်မာစံတော်ချိန်)အရောက် နောက်ဆုံးထားပေးပို့ရမည် ဖြစ်ပါသည်။

လျှောက်လွှာတင်သွင်းရာတွင်ပါဝင်ရမည့် အချက်အလက်များမှာ အောက်ဖော်ပြပါအတိုင်း ဖြစ်ပါသည်–

- လုပ်ငန်းရှင် / ကုမ္ပဏီ၏ Profile နှင့် အခွန်ကင်းရှင်းကြောင်း ထောက်ခံချက်
- ဆောင်ရွက်လိုသည့် လုပ်ငန်းအမျိုးအစားနှင့် Design Proposal
- Summary of Cost Estimation
- Work Schedule

Expression of Interest – EOI Form အဆိုပြုလွှာပုံစံနှင့် သတ်မှတ်စည်းကမ်း၊ လမ်းညွှန်ချက်များအား ရုံးချိန်အတွင်း အင်ဂျင်နီယာဌာနခွဲ၊ မကွေးမြို့နယ်စည်ပင်၊ တယ်လီဖုန်းအမှတ်– ၀၆၃ – ၂၀၂၅၀၄၊ ၀၉–၄၃၀၉၇၂၂များသို့ ဆက်သွယ်၍ မိမိတို့၏ ကုမ္ပဏီဆိုင်ရာ အထောက်အထား မိတ္တူများပြသပြီး အထက်ပါလိပ်စာတွင်(၂၇–၁၀–၂၀၂၅)ရက်မှ (၁၁–၁၁–၂၀၂၅) ရက်အတွင်း ဝယ်ယူနိုင်ပါသည်။

**တင်ဒါကော်မတီ**
**မကွေးမြို့နယ်စည်ပင်သာယာရေးအဖွဲ့**

## ကန့်ကွက်နိုင်ကြောင်းကြော်ငြာခြင်း

နေပြည်တော်၊ ပုဗ္ဗသီရိမြို့၊ မင်းသာဒီပရဝဏ်ကွက်၊ မြေတိုင်းရပ်ကွက်အမှတ် ၃/မြို့မတောင်ရပ်၊ မြေဧရိယာ (၀.၁၄၆ဧကာ)ရှိ မြေကွက်အမှတ်(၀–၁၃၉၃)ကို အမည်ပေါက် ဦးကျော်ဝင်း(ဘ)ဦးထွန်းငွေ ၁၃/တကနေ(နိုင်ငံ)၀၄၅၀၉၅၄ ဖခင်ဦးသောင်းထိုက်(ဘ)ဦးမောင်မောင် ၁၂/ရကန(နိုင်ငံ)၀၄၆၀၉၅၄ မှတ်ပုံတင် အရောင်းအဝယ်စာချုပ်ချုပ်ဆိုရန်အတွက် မြေပုံ၊ မြေချစဉ်ငင်လျှောက်ထား လာပါသဖြင့် ကန့်ကွက်လိုသူများအနေဖြင့် တရားဝင်ပိုင်ဆိုင်မှု စာချုပ်စာတမ်းများ၊ တရားရုံး အမိန့်ဒီကရီများ အထောက်အထားဖြင့်လုံခိုတွင်ပြဲ၍ မြို့ပြစီမံကိန်းနှင့်မြေစီမံခန့်ခွဲမှုဌာနသို့ ဤကြေညာချက်ပါရှိသည့် ရက်မှစ၍ (၁၅)ရက်အတွင်း နောက်ဆုံးထားပြီး လာရောက်ကန့်ကွက်နိုင်ကြောင်းနှင့် သတ်မှတ်ကာလအတွင်း ကန့်ကွက်သူမရှိပါက ဌာနဆ၊ လုပ်ထုံးလုပ်နည်းများ နှင့်အညီ မြေပုံ၊ မြေချစဉ်ငင်လျှောက်ထား လာမှုအား ဆက်လက်ဆောင်ရွက်သွားမည်ဖြစ်ကြောင်း ကြေညာလိုက်သည်။

**မြို့ပြစီမံကိန်းနှင့်မြေစီမံခန့်ခွဲမှုဌာန**
**နေပြည်တော်စည်ပင်သာယာရေးကော်မတီ**

## ယာဉ်မှတ်ပုံတင်စာအုပ် မိတ္တူလျှောက်ထားခြင်း

ယာဉ်အမှတ် 2R/4581, SUZUKI ERTIGA ARK, STATION WAGON (4x2) ယာဉ်လက်ဝယ်ရှိသူ ဦးမြင့်ကျော် (ခ)သက်ဦး ၅/မရန(နိုင်ငံ) ၁၉၃၂၁၆ ဂ(ကမ–၃)ပျောက်ဆုံး၍ မိတ္တူထုတ်ပေးရန် လျှောက်ထား လာပါသည်။ ကန့်ကွက်လိုပါက ခိုင်လုံသော အထောက်အထားများဖြင့် ကြော်ငြာသည့်ရက်မှ ရက်၃၀ အတွင်း အောက်ဖော်ပြပါရုံးသို့ လူကိုယ်တိုင်လာရောက် ကန့်ကွက်နိုင်ပါသည်။

**ကည၊ ခရိုင်ရုံး**
**(မန္တလေးတောင်ပိုင်း)မန္တလေးမြို့**

## ယာဉ်မှတ်ပုံတင်စာအုပ် မိတ္တူလျှောက်ထားခြင်း

ယာဉ်အမှတ် 17W/99396, Kenbo 125 ယာဉ်လက်ဝယ်ရှိသူ ဦးမင်းဧဝေ ၉/မနမ(နိုင်ငံ)၀၁၈၄၂၈ ဂ(ကမ–၃) ပျောက်ဆုံး၍ မိတ္တူထုတ်ပေးရန် လျှောက်ထားလာပါသည်။ ကန့်ကွက်လိုပါက ခိုင်လုံသော အထောက်အထားများဖြင့် ကြော်ငြာသည့်ရက်မှ ရက်၃၀ အတွင်း အောက်ဖော်ပြပါရုံးသို့ လူကိုယ်တိုင်လာရောက် ကန့်ကွက်နိုင်ပါသည်။

**ကည၊ ခရိုင်ရုံး**
**(မန္တလေးမြောက်ပိုင်း)**
**မန္တလေးမြို့**

## ယာဉ်မှတ်ပုံတင်စာအုပ် မိတ္တူလျှောက်ထားခြင်း

ယာဉ်အမှတ် 56W/38616 ယာဉ်လက်ဝယ်ရှိသူ ဦးတင်စိုး ၁၀/ပမန(နိုင်ငံ)၁၀၀၂၇ ဂ(ကမ–၃)ပျောက်ဆုံး၍ မိတ္တူထုတ်ပေးရန် လျှောက်ထား လာပါသည်။ ကန့်ကွက်လိုပါက ခိုင်လုံသော အထောက်အထားများဖြင့် ကြော်ငြာသည့်ရက်မှ ရက်၃၀ အတွင်း အောက်ဖော်ပြပါရုံးသို့ လူကိုယ်တိုင်လာရောက် ကန့်ကွက်နိုင်ပါသည်။

**ကည၊ ခရိုင်ရုံး**
**(သထုံ)**

## ဖောင်းကြွနိပါတ်ပြား လျှောက်ထားခြင်း

ယာဉ်အမှတ် GG/2419, TOYOTA PROBOX NCP51, Station WAGON (4x2)(R) အမည်ပေါက်သူ/ယာဉ်လက်ဝယ်ရှိသူ ဦးမူဟာမက်ဇုတိုင် ၁၂/ဒပန(နိုင်ငံ)၀၆၆၀၇၅ မှ ဖောင်းကြွနိပါတ်ပြား ပျောက်ဆုံး/ပျက်စီးနေ၍ မိတ္တူထုတ်ပေးရန် လျှောက်ထားလာပါသည်။ ယခင်ဖောင်းကြွနိပါတ်ပြား ပျက်ပြယ်ပါကြောင်း အများသိစေရန် ကြေညာအပ်ပါသည်။

**ကည၊ ပြည်နယ်ရုံး**
**(ဘားအံ)**

## ပြည်ထောင်စုသမ္မတမြန်မာနိုင်ငံတော်အစိုးရ ဘဏ္ဍာရေးနှင့်အခွန်ဝန်ကြီးဌာန၊ ပြည်တွင်းအခွန်များဦးစီးဌာနတွင် အသုံးပြုရန် ဗိတာခွင့်တင်ဒါ(Open Tender) ခေါ်ယူခြင်း

၁။ ဘဏ္ဍာရေးနှင့်အခွန်ဝန်ကြီးဌာန၊ ပြည်တွင်းအခွန်များဦးစီးဌာနတွင် အသုံးပြုရန် ၂၀၂၅-၂၀၂۶ ဘဏ္ဍာရေးနှစ် ၆လေးခုမြင်ရန်ပုံ၄၄ (မြန်မာကျပ်၆၄) ဖြင့် အောက်ဖော်ပြပါ ပစ္စည်းများအား ဝယ်ယူလိုပါ၍ အိတ်ဖွင့်တင်ဒါတင်သွင်းနိုင်ပါရန် ဖိတ်ခေါ်အပ်ပါသည်–

| စဉ် | ပစ္စည်းအမျိုးအမည် | ပစ္စည်းအရေအတွက် |
|---|---|---|
| (က) | ကွန်ယျုတာ၊ ပရင်တာနှင့်ဆက်စပ်ပစ္စည်းများ | ၁၈၀ ခု |
| (ခ) | လေအေးပေးစက်နှင့်ဆက်စပ်ပစ္စည်းများ | ၆ ခု |
| (ဂ) | လှပ်ဝန်းသုံးအခြားပစ္စည်းများ | ၃၅ ခု |
| (ဃ) | ရုံးသုံးစက်ကိရိယာများ | ၅၅ ခု |
| (င) | ရုံးသုံးပရိဘောဂများ | ၂၆၅ ခု |

၂။ **တင်ဒါပုံစံရောင်းချမည့်နေ့ရက်** – ၂၅-၁၀-၂၀၂၅ ရက်မှ ၆-၁၁-၂၀၂၅ ရက်အထိ ရုံးချိန်အတွင်း

၃။ **တင်ဒါတင်သွင်းရမည့် နေ့နာရီဆုံးနေ့ရက်/အချိန်** – ၆-၁၁-၂၀၂၅ ရက် (၁၆:၃၀) နာရီ

၄။ **တင်ဒါပုံစံရောင်းချမည့်နေ့ရာနှင့် တင်ဒါတင်သွင်းရမည့်နေ့ရာ**
- တင်ဒါစိစစ်ရွေးချယ်ရေးအဖွဲ့
- ပြည်တွင်းအခွန်များဦးစီးဌာန ရုံးအမှတ်(၄၆)၊ နေပြည်တော်

၅။ **တင်ဒါဖွင့်လှစ်မည့်နေ့ရက်/အချိန်** – ၉-၁၁-၂၀၂၅ ရက် (နံနက် ၉:၃၀) ၆။ အသေးစိတ်အချက်အလက်များ သိရှိလိုပါက ဖုန်းနံပါတ် ၀၆၇-၃၃၀၀၁၇ သို့ ရုံးချိန်အတွင်းဆက်သွယ်စံစမ်း မေးမြန်းနိုင်ပါသည်။

**တင်ဒါလက်ခံရေးနှင့်စိစစ်ရေးကော်မတီ**

## ပြင်ဆင်ဖတ်ရှုပါရန်

ရွှေဘိုမြို့နယ်၊ အထွေထွေအုပ်ချုပ်ရေး ဦးစီးဌာန၊ ၀ေ(၁-၁-၂၀၂၅) ရက်စွဲပါ မြန်မာ့အလင်း သတင်းစာပါ စာမျက်နှာ(၃၀)တွင် ခေါ်ဝေါ်ဖိုးဦး၏ အမည်ဖြင့် ဗဟိုလယ်ယာခေါ်ဝေါ်ခန့် ခွဲမှု အဖွဲ့ (၂၅-၆-၂၀၂၄)ရက်စွဲပါ စာအမှတ် ၁၅/လယ-၃၀(၂၆၅)/၂၀၂၄)၏ အစား (၂၄-၆-၂၀၂၄)ရက်စွဲပါ၊ စာအမှတ် ၁၅/လယ-၃၀ (၂၆၅)/၂၀၂၄)ဟုပြင်ဆင်ဖတ်ရှုပါရန်။

## အမည်မှန်မွေးသက္ကရာဇ်အမှန်

ဦးဟရမ်းလျန်သိုင်း၏သား၊ စစ်ကိုင်းတိုင်းဒေသကြီး၊ ကလေး ခရိုင်၊ ကလေးမြို့၊ အင်းဒိုးကုန်း ရပ်ကွက်နေ မောင်ထားလ်လျန်ဇာလ် ၏အမည်မှန်နှစ်မှာ မောင်ဝန်လားလျဲ ဇွာလ်ဖြစ်ပြီး မွေးသက္ကရာဇ်အမှန်နှစ် (၂၃-၇-၁၉၉၃) ဖြစ်ပါကြောင်း။

**မောင်ဝန်လားလျဲဇွာလ်**

## ကန့်ကွက်နိုင်ကြောင်းကြေညာခြင်း

ညောင်ဦးခရိုင်၊ ကျောက်ပန်းတောင်းမြို့၊ လွတ်လပ်ရေးရပ်ကွက်၊ ကွင်း/အကွက် အမှတ်နှင့်အမည် (၂၀၆၆၊ လေးရွာ)၊ မြေကွက်အမှတ် (၆၂/၁၄၄၀)၊ မြေဧရိယာ (၀.၈၃၉)ဧကအား လူနေထိုင်အသုံးပြုရန်အတွက် မြေဌားရန်ရန် (အသစ်) ခွင့်ပြုထုတ်ပေးပါရန် ခေါ်ကြည်ဆင့် ၉/ကပတ(နိုင်ငံ)၀၆၅၇၁၀၄၄ နိုင်ငံသားစစ်စစ်ရေးကတ်ပြား(မိတ္တူ)၊ အိမ်ထောင်စုလူဦးရေစာရင်း (ပုံစံ ၆၆/၆) (မိတ္တူ) ကျမ်းကျိန်ဆိုချက်၊ ရပ်ကွက်အုပ်ချုပ်ရေးမှူး၊ ညောင်ဦးခရိုင် အထွေထွေအုပ်ချုပ်ရေးဦးစီးဌာနနှင့်သို့ အထောက်အထားဖိုင်လွှဲတဖြင့် လာရောက်ကန့်ကွက်နိုင်ကြောင်းနှင့် သတ်မှတ်ရက် ကုန်ဆုံးသည်အထိ ကန့်ကွက်သူမရှိပါက ဥပဒေ၊ နည်းဥပဒေ၊ လုပ်ထုံးလုပ်နည်းနှင့်အညီ ဆက်လက်ဆောင်ရွက်သွားမည် ဖြစ်ကြောင်း ကြေညာလိုက်သည်။

**ခရိုင်အထွေထွေအုပ်ချုပ်ရေးဦးစီးဌာန**
**ညောင်ဦးခရိုင်၊ ညောင်ဦးမြို့**

## ကန့်ကွက်နိုင်ကြောင်း ကြေညာခြင်း

ညောင်ဦးခရိုင်၊ ကျောက်ပန်းတောင်းမြို့၊ မြောက်ပြည်တော်သာရပ်ကွက်၊ ကွင်း/အကွက် အမှတ်နှင့် အမည် (၂၀၆၇၊ တောင် ၀)၊ မြေကွက်အမှတ် (၆၂/၁၁၁)၊ မြေဧရိယာ (၀.၃၃၆)ဧကအား လူနေထိုင်အသုံးပြုရန်အတွက် မြေဌားဂရန် (အသစ်) ခွင့်ပြုထုတ်ပေးပါရန် ခေါ်ကြည်ဆင့် ၉/ကပတ(နိုင်ငံ)၀၆၅၇၁၀၄၄ နိုင်ငံသားစစ်စစ်ရေးကတ်ပြား(မိတ္တူ)၊ အိမ်ထောင်စုလူဦးရေစာရင်း (ပုံစံ ၆၆/၆) (မိတ္တူ)၊ ကျမ်းကျိန်ဆိုချက်၊ ရပ်ကွက်အုပ်ချုပ်ရေးမှူး၊ ညောင်ဦးခရိုင် အထွေထွေအုပ်ချုပ်ရေးဦးစီးဌာနနှင့်သို့ အထောက်အထားဖိုင်လွှဲတဖြင့် လာရောက်ကန့်ကွက်နိုင်ကြောင်းနှင့် သတ်မှတ်ရက်ကုန်ဆုံးသည်အထိ ကန့်ကွက်သူမရှိပါက ဥပဒေ၊ နည်းဥပဒေ၊ လုပ်ထုံးလုပ်နည်းနှင့်အညီ ဆက်လက်ဆောင်ရွက်သွားမည် ဖြစ်ကြောင်း ကြေညာလိုက်သည်။

**ခရိုင်အထွေထွေအုပ်ချုပ်ရေးဦးစီးဌာန**
**ညောင်ဦးခရိုင်၊ ညောင်ဦးမြို့**

## ကန့်ကွက်နိုင်ကြောင်းကြော်ငြာခြင်း

လားရှိုးမြို့၊ အမှတ်(၅)ရပ်ကွက်၊ အကွက်အမှတ်(၅+၆+၇တိုးချဲ့)၊ ဦးပိုင်အမှတ် (၁၂၀/၅၅၂–က)၊ ဧရိယာ (၀.၁၁၀)ဧကသည် ခရိုင်အထွေထွေအုပ်ချုပ်ရေးဦးစီးဌာန၊ လားရှိုးမြို့၏ ၂၅-၃-၂၀၂၅ ရက်စွဲပါစာအမှတ် ၄/မ-၄-/ဦး ၁ (အထွေ)မြင့် ဦးသန်းနိုင်၁၃/လရန(နိုင်ငံ)၀၁၀၅၂၄ မှ ဦးပိုင်ခွဲစိတ်ခွင့်ရရှိပြီးဖြစ်၍ ဦးသန်းနိုင်၏ အမည်ဖြင့် မြေဌား ဂရန်ခွဲစိတ်ခွင့်ရအသစ် လျှောက်ထားလာသဖြင့် လျှောက်ထား မြေနှင့်ပတ်သက်၍ ပိုင်ဆိုင်မှုတစ်စိတ်ရှာရှိသူ၊ ကန့်ကွက်လိုသူများနှိုပ်ပါက သတင်းစာပါသည့်ရက်မှ(၃၀)ရက်အတွင်း အထောက်အထားခိုင်လုံစွာဖြင့် လာရောက်ကန့်ကွက်နိုင်ပါကြောင်းနှင့် သတ်မှတ်ရက်အတွင်း ကန့်ကွက်သူမရှိပါက ကန့်ကွက်တင်ပြသူ မရှိပါက ဦးပိုင်ခွဲစိတ်ခွင့်ပြုမိမိနှိပ်အား ပယ်ဖျက်သွားမည်ဖြစ်ပြီး ဦးသန်းနိုင် ၁၃/လရန(နိုင်ငံ)၁၀၁၈၂၇အမည်ဖြင့် မြေဌားဂရန်ခွဲစိတ်ခွင့်ရအသစ်လျှောက်ထားမှုအား လုပ်ထုံးလုပ်နည်းများနှင့်အညီ ဆောင်ရွက်သွားမည်ဖြစ်ကြောင်း ကြေညာပါသည်။

**ခရိုင်အထွေထွေအုပ်ချုပ်ရေးဦးစီးဌာန၊ လားရှိုးမြို့**

## အများသိစေရန်ကြေညာခြင်း

လားရှိုးမြို့၊ လားရှိုးခရစ်တော်မက်သာစိအသင်းတော် အမည်ပေါက်ပိုင်ပိုင်ယာဉ်ဖြစ်သော ယာဉ်အမှတ် – 6K/ 4845 NISSAN CARAVAN MINI BUS (4x2) (R) အမျိုးအစား၊ စက်အမှတ် KA24-9448 99X၊ ဘောင်အမှတ် QGE25-045336 မီးဆိုးရောင်ယာဉ်မှာ လွန်ခဲ့သော ၂၀၂၄ ခုနှစ်၊ ဇူလိုင်လတွင် လားရှိုး ခရစ်တော်မက်သာစိအသင်းတော်ဝင်းထဲမှ ပျောက်ဆုံး သွားခဲ့ပါသည်။

သို့ဖြစ်ပါ၍ လားရှိုးခရစ်တော်မက်သာစိအသင်းတော်ပိုင် အဆိုပါယာဉ်မှာ ယနေ့အချိန်သို့ ပျောက်ဆုံးလျက်ရှိ နေပါသေးကြောင့် အဆိုပါယာဉ်ပြင် ဥပဒေနှင့် မလွတ်ကင်းသည့်ကိစ္စရပ်များ ပေါ်ပေါက်လာပါက လားရှိုးခရစ်တော်မက်သာစိ အသင်းတော်နှင့် သက်ဆိုင်မှုမရှိကြောင်း အများသိစေရန်နေ့ကြည်သာပါသည်။

**ဦးကျော်နိုင် ၁၃/လရန(နိုင်ငံ)၂၁၃၇၇၃**
**၃၃ဗ္ဗ**
**လားရှိုးခရစ်တော် မက်သာစိအသင်းတော်**
**လားရှိုးမြို့**

## ငြင်းချက်ထုတ်ရန်သမ္မန်စာ
## (တရားမကျင့်ထုံး၃၀၆ အမိန့် – ၅၊ နည်းဥပဒေ– ၂၀)
## မင်္ဂလာဒုံခရိုင်တရားရုံး
## ၂၀၂၅ ခုနှစ်၊ တရားမကြီးမှုအမှတ်– ၁၀၂

ရောဝတီဘဏ်အများနှင့်သက်ဆိုင်သော ကုမ္ပဏီလိမိတက်(ၦင်းဆိုကိုယ်စား ရန်ကုန်–၅၅၊ မင်္ဂလာဒုံဘဏ်ခွဲတာဝန်ခံ ခေါ်နင်းဝေလွင်)

နှင့် ၁။ Myanmar Thu Khu Ma Co.,Ltd
၂။ ခေါ်ဝီးတိုလွင် (မန်နေဂျင်းဒါရိုက်တာ)
၃။ ခေါ်ဌေးဌေးလွင် (ဒါရိုက်တာ)

(တရားလို) (တရားဖြေင်များ)

အမှတ်– ၂၁၊ ဧရေယျာသီရိလမ်း၊ ကြေင်းစုရပ်ကွက်၊ မင်္ဂလာဒုံမြို့နယ်၊ ရန်ကုန်တိုင်းဒေသကြီးနေ(တရားပြိုင်) ၁။ Myanmar Thu Khu Ma Co.,Ltd ၂။ ခေါ်ဝီးတိုလွင် (မန်နေဂျင်းဒါရိုက်တာ)၊ ၃။ ခေါ်ဌေးဌေးလွင်(ဒါရိုက်တာ) (ယခုနေရပ်လိပိစာမသိ) သိစေရမည်။

သင့်အပေါ် တရားလိုက ''ရောဝတီဘဏ်အများနှင့်သက်ဆိုင်သောကုမ္ပဏီ လိမိတက်၊ ရန်ကုန်ဘဏ်ခွဲ–၅၅၊ မင်္ဂလာဒုံဘဏ်ခွဲထံမှ ချေးယူထားသော (Credit Guarantee Insurance CGI အာမခံချေးငွေ) ချေးငွေအရင်းနှင့်အတိုးနှင့် ပျက်ကွက်ကြေးကျေပပ် ၆၃,၃၀၃,၇၀၃,၄၆/–(ကျပ်ခြောက်သောင်းဆယ့်လေးသိန်း သုံးထောင်ခုနစ်ရာသုံးကျပ်နှင်လေးဆယ့်ခြောက်ပြားတိတိ)ရလိုမှု'' လျှောက်ထား ဖွဲ့ဆိုချက်ရှိသည်ဖြစ်၍ သင်ကိုယ်တိုင်ဖြစ်စေ၊ သို့မဟုတ်၊ ၎င်းအမှုနှင့်စပ်လျဉ်း၍ အရေးကြီးသည့် စကားအရပ်ရပ်တို့ကို ချေပခြေဆိုနိုင်သည် သင့်ကိုယ်စားလှယ်၊ ရုံးအွဲ့ဘ၀မိန့်ရရှေ့နေဖြစ်စေသို့တည်းမဟုတ်ၦင်းအမှုနှင့်စပ်ဆိုင်သည်အချက် များကို ချေပခြေဆိုနိုင်သူ တစ်ဦးတစ်ယောက်၊ ၎င်းရှေ့နေနှင့်ပါ၍ဖြစ်စေ ၂၀၂၅ခုနှစ်၊ အောက်တိုဘာလ(၃၁)ရက်(၁၃ရက် ခုနှစ်၊ တန်ဆောင်မုန်းလဆန်း ၁၁ ရက်)မှနံနက်မတည့်မီ (၁၀:၀၀)နာရီတွင် အထက်က အမည်ရေးသားပါရှိသူ တရားလိုစွဲဆိုချက်ကို ထုရေချုင်းလင်းရန် ရုံးသို့လာရောက်ရမည်။ ၎င်းအပြင် သင်သိစေရမည်မှာ အထက်ကဆိုခဲ့သည့်နေ့ရက်တွင် သင်မလာရောက် ပျက်ကွက် ခဲ့လျှင် သင့်ကွယ်ရာ၌ ငြင်းချက်များကို ထုတ်ပေးလိမ့်မည်။ ၎င်းအပြင် တရား လိုကကြည်ချင်လိုသည်စာရွက်စာတမ်းများနှင့် သင်ကထုရောတင်ပြ အမှီပြုလိုသည့် စာချုပ်စာတမ်း အစစ်ရှိသည်တို့ကို သင်နဲ့နှစ်အတူယူဆောင်လာရမည်။ သို့တည်း မဟုတ် သင့်ကိုယ်စားလှယ်ရှေ့နေလက်တွင် ထည့်အပ်ပို့လိုက်ရမည်။ သင်က ထုရေချလွှာတင်သွင်းလိုလျှင် အမှုမဆိုင်မီလေးရက်က တင်သွင်းရမည်။

၂၀၂၅ ခုနှစ်၊ အောက်တိုဘာလ (၂၁)ရက်တွင် ဤရုံးတာ၌ပ်ပ်ရိုက်နှိပ်၍ ကျွန်ုပ်လက်မှတ်ရေးထိုး ထုတ်ပေးလိုက်သည်။

**(မသိန်းလှိုင်)**
**တွဲဖက်ခရိုင်တရားသူကြီး(၃)**
**မင်္ဂလာဒုံခရိုင်တရားရုံး**

## ကန့်ကွက်နိုင်ပါကြောင်း အများသိစေရန်ကြေညာခြင်း

ရန်ကုန်တိုင်းဒေသကြီး၊ ဒဂုံမြို့သစ်(တောင်ပိုင်း)မြို့နယ်၊ မြေတိုင်းရပ်ကွက် အမှတ်(၁၈/C) ကျွန်းရေမြိုင်(၉)လမ်း၊ မြေကွက်အမှတ်(၆၈၇)၊ အကျယ်အဝန်း (အလျား ၄၃ ပေအနံ၆၀ ပေ)ရှိ နှစ်(၆၀)မြောင်းဂရန် မြေကွက်နှင့် ယင်းမြေကွက် ပေါ်ရှိ နေအိမ်အဘါအဝင် အကျိုးခံစားခွင့်အရပ်ရပ်အားလုံးတို့၏ ဂရန်အမည် ပေါက်ဖြစ်သူ ဦးအောင်ပွင့် (TKA/007848) (၁၂/သယဟ(နိုင်ငံ)၀၃၃၇၂၆)သည် (၂၉-၄-၂၀၂၅)ရက်တွင် ကွယ်လွန်ခဲ့ပြီးဖြစ်၍ တစ်ဦးတည်းသောခရီးဖြစ်သူ ခေါ်ဆန်းစန်းရီ(၁/သယဟ(နိုင်ငံ)၀၃၂၈၉၂)မှ အဆိုပါ မြေနှင့်အိမ်အား အမွေဆက်ခံ ပိုင်ဆိုင်ပါကြောင်း အရှုပ်အရှင်းကင်းရှင်းစွာဖြင့် ရောင်းချပိုင်ခွင့်ရှိကြောင်း ဝန်ခံကတိပြုသည့်အတွက် အဆိုပါမြေကွက်အနက် (ခေါင်းရင်းဘက်ခြမ်း) ဖြစ်သော တရားဝင် မခွဲခိတ်ရသေးသည့် (အလျား၂၀ ပေ x အနံ ၆၀ ပေ) အကျယ်အဝန်းရှိ မြေကွက်နှင့်နေအိမ်အပါဝင် အကျိုးခံစားခွင့် အရပ်ရပ်တို့အား ကျွန်ုပ်၏မိတ်ဆွေဖြစ်သူက အပြီးအပိုင်ဝယ်ယူရန်အတွက် စရန်ငွေတစ်စိတ် တစ်ဒေသကိုပေးချေထားပြီး ဖြစ်ပါသည်။ အဆိုပါအရောင်းအဝယ်ကိစ္စနှင့် ပတ်သက်၍ ကန့်ကွက်လိုပါက ဤကြော်ငြာပါသည့်ရက်မှစ၍ (၇)ရက်အတွင်း ခိုင်လုံသောအထောက်အထား စာရွက်စာတမ်းမှရင်းမြစ်များနှင့်တကွ ကျွန်ုပ်ထံသို့ လူကိုယ်တိုင် လာရောက်ကန့်ကွက်နိုင်ပါသည်။ သတ်မှတ်ရက်အတွင်း ကန့်ကွက်မည်သူမရှိပါက အရောင်းအဝယ်ကို ဥပဒေနှင့်အညီ ဆက်လက် ဆောင်ရွက်သွားမည်ဖြစ်ကြောင်း အများသိစေရန် ကြေညာအပ်ပါသည်။

**လွှအပ်ညွှန်ကြားချက်အရ–**
**ခေါင်းစားနယ် (B.A(ECO)H.G.P)**
**အထက်တန်းရှေ့နေ (စဉ်–၁၁၈۶၉)**
**အမှတ်–(၁၂၈/က)၊ ဗိုလ်ဆင်ဒုဝါးလမ်း၊ (၁၂)ရပ်ကွက်၊ ဒဂုံမြို့သစ်(အရှေ့ပိုင်း)**
**မြို့နယ်၊ ရန်ကုန်မြို့၊ ဖုန်း–၀၉-၇၅၅၃၁၈၄၅**

## ကန့်ကွက်နိုင်ကြောင်းကြော်ငြာခြင်း

ရန်ကုန်တိုင်းဒေသကြီး၊ သင်္ဃန်းကျွန်းမြို့နယ်၊ (c/ဝ)ရပ်ကွက်၊ စံဝိုရိသစ်လမ်း၊ အမှတ်(၄)နေ့ ခေါ်အေမီ (၁၂/ဒဂတ (နိုင်ငံ)၀၁၈၄၄၀၅)၏ လွှအပ်ညွှန်ကြားချက်များအရ အများသိစေရန်ကြေညာအာမခံသည်မှာ–ခေါ်အေမီ ဝယ်ယူပိုင်ဆိုင် လက်ဝယ်ထားရှိသော **ရန်ကုန်တိုင်းဒေသကြီး၊ သင်္ဃန်းကျွန်းမြို့နယ်၊ မြေတိုင်းရပ်ကွက်အမှတ်(ကြီးမှူးရေး/တောင်) အတွင်းရှိ တစ်ကွက်လျှင် မြေပေအကျယ်(၂၀၄၆၀)ပေစီရှိသော–**

(၁)။ မြေကွက်အမှတ်(၂၅၄/က)၊ ဦးစိန်ဖေ(၁/သယဟ(နိုင်ငံ)၀၂၇၆၆၃)အမည်ပေါက် နှစ်(၆၀)ဂရန်မြေကွက်၊

(၂)။ မြေကွက်အမှတ်(၂၅၄/ခ)၊ ဦးစိန်ဝင်း(၁/သယဟ(နိုင်ငံ)၀၂၇၇၂၂)အမည်ပေါက်နှစ်(၆၀)ဂရန်မြေကွက်၊

(၃)။ မြေကွက်အမှတ်(၂၅၄/ခ)၊ ဦးတင်စိုး (အေကျီ–၃၀၇၂၇)အမည်ပေါက်နှစ်(၆၀)ဂရန်မြေကွက်များနှင့်

ဒဂုံမြို့သစ်(တောင်ပိုင်း)မြို့နယ်၊ **မြေတိုင်းရပ်ကွက်အမှတ်(၇၆)အတွင်းရှိတစ်ကွက်လျှင် မြေပေအကျယ်(၂၀၄၆၀) ပေစီရှိသော** မြေကွက်အမှတ်(၆၂၁/က၊ ၆၂၁/ခ၊ ၆၂၁/ဂ၊ ၆၂၁/ဃ ၁၂/ခ၊ ၁၂/ဃ)မြေကွက်များသည် ခေါ်အေမီမှ မြေကွက် ရောင်းအယ် အရပ်ဂတိတစ်ချုပ်အဆင့်ဆင့်ဖြင့် ဝယ်ယူပိုင်ဆိုင် လက်ဝယ်ထားရှိသောမြေကွက်များဖြစ်ပြီး အထက်ပါ မြေကွက်များ၏ နှစ်(၆၀)ဂရန်မူရင်းများနှင့် မြေချပ်စစ်မူရင်းများသည် နေအိမ်အပြင်းအရေ့ကြောင့်ပျောက်ဆုံးနေပါ၍လက်ဝယ်ရရှိထားသူ ယနေ့မှစ၍ခုနှစ်ရက်အတွင်း ခေါ်အေမီလက်ဝယ်သို့ သာရောက်ပေးပို့ပေးရန် မေတ္တာ ရပ်ခံအပ်ပါသည်။ လာရောက်ပေးပို့ခြင်းမရှိသဲ့ တစ်ခုည်းနည်းဖြင့် စီမံခန့်ခွဲထားမှုများရှိခဲ့ပါက ခေါ်အေမီနှင့် သက်ဆိုင်ခြင်းမရှိ ကြောင်းနှင့် ခေါ်အေမီသာလျှင်အထက်ပါမြေကွက်များ၏ပိုင်ရှင်ဖြစ်ကြောင်း အများသိစေရန်ကြေညာအပ်ပါသည်။

**လွှအပ်ညွှန်ကြားချက်များအရ–**
**ခေါ်ရီရီသန့် LL.B, D.B.L, D.M.L, D.I.L(W.I.P.O–Switzerland)**
**တရားလွှတ်တော်ရှေ့နေ(စဉ် – ၉၉၃၃)**
**အမှတ်(၂၃၃/က+၂၃၄/ဂ)၊ မင်းရဲကျော်စွာ(၃)လမ်း၊ (၇) ရပ်ကွက်၊ တောင်ဥက္ကလာပမြို့နယ်၊ ရန်ကုန်မြို့။**
**ဖုန်း–၀၉၄၃၀၆၆၁၀၆ ၊ ၀၉–၇၉၆၆၀၀၂၇**

## ယာဉ်မှတ်ပုံတင်စာအုပ် မိတ္တူလျှောက်ထားခြင်း

ယာဉ်အမှတ် ၄၇ယ/၇၆၅၄ ယာဉ်လက်ဝယ်ရှိသူ ဦးဗထူး ၁၀/မခန (နိုင်ငံ)၁၁၁၀၀၉ဂ(ကမ–၃)ပျောက်ဆုံး၍ မိတ္တူထုတ်ပေးရန် လျှောက်ထားလာပါသည်။ ကန့်ကွက်လိုပါက ခိုင်လုံသော အထောက်အထားများဖြင့် ကြော်ငြာသည့်ရက်မှ ရက်၃၀ အတွင်း အောက်ဖော်ပြပါရုံးသို့ လူကိုယ်တိုင်လာရောက် ကန့်ကွက်နိုင်ပါသည်။

**ကည၊ ပြည်နယ်ဦးစီးမှူးရုံး**
**(မော်လမြိုင်မြို့)**

## ယာဉ်မှတ်ပုံတင်စာအုပ် မိတ္တူလျှောက်ထားခြင်း

ယာဉ်အမှတ် ၇ယ/၅၆၄၅ ယာဉ်လက်ဝယ်ရှိသူ ဦး

## ဖောင်းကြွပျောက် လျှောက်ထားခြင်း

ယာဉ်အမှတ် 6P/4881 ၏ ဖောင်းကြွနံပါတ်ပြား ပျောက်ဆုံး၍ ထုတ်ပေးပါရန် လျှောက်ထားလာပါသဖြင့် ယခင်ဖောင်းကြွနံပါတ်ပြား ပျက်ပြယ်ပါကြောင်း အများသိစေရန် ကြေညာအပ်ပါသည်။

ကည၊ ခရိုင်ရုံး(ရန်ကုန်မြောက်ပိုင်း)အင်းစိန်မြို့

## ဖောင်းကြွနံပါတ်ပြားပျောက် လျှောက်ထားခြင်း

ယာဉ်အမှတ် 71W/60743 ၏ ဖောင်းကြွနံပါတ်ပြား ပျောက်ဆုံး၍ ထုတ်ပေးပါရန် လျှောက်ထားလာပါသဖြင့် ယခင်ဖောင်းကြွနံပါတ်ပြား ပျက်ပြယ်ပါကြောင်း အများသိစေရန် ကြေညာအပ်ပါသည်။

ကည၊ တွဲဖက်ပြည်နယ်ရုံး(ကျိုင်းတုံ)၊ ကျိုင်းတုံမြို့

## ဖောင်းကြွပျောက် လျှောက်ထားခြင်း

ယာဉ်အမှတ် ၁၅ယ/၈၀၆၄ ၏ ဖောင်းကြွနံပါတ်ပြား ပျောက်ဆုံး၍ ထုတ်ပေးရန် လျှောက်ထားလာပါသဖြင့် ယခင်ဖောင်းကြွနံပါတ်ပြား ပျက်ပြယ်ပါကြောင်း အများသိစေရန် ကြေညာအပ်ပါသည်။

ကည၊ တွဲဖက်ပြည်နယ်ရုံး(ကျိုင်းတုံ)၊ ကျိုင်းတုံမြို့

## ကန့်ကွက်နိုင်ကြောင်းကြော်ငြာ

၁၇ရိုမြို့သစ်(မြောက်ပိုင်း)မြို့နယ်၊မြေတိုင်းရဝိကွက်အမှတ်(၃၂–တိုးချဲ့)မြေကွက်အမှတ်(၃၁)၊မြေကွက်သည်ရေရာအမှတ်-၃၁၂စီမံးလုံကန်သာလမ်း၃၂-တိုးချဲ့ရဝိကွက်၊၁၇ရိုမြို့သစ်(မြောက်ပိုင်း)မြို့နယ်၊ဒေါက်တာညွန့်လွင်(၉/မနမ(နိုင်)၀၂၆၇၄)၂အမည်ခေါက်ပုံ၊၆(၆၀)မြေဘားစာချုပ်(၇ရက်)မြေအားမြေအမည်ပေါက်(ခင်ပွန်း)ဒေါက်တာညွန့်လွင်ကွယ်လွန်သဖြင့်(ဇနီး)ဒေါ်မြမြခင်း(၉/မနမ(နိုင်)၀၂၆၇၄)မှတစ်ဦးတည်းသောဘာရားဝင်ဓနီးဖြစ်ကြောင်းနှင့်ဌာနခံ့မှလွဲ၍အခြားသောဓနီးမယားတစ်ဦးတစ်ယောက်မျှမရှိကြောင်းကျမ်းကျိန်လွှာ၊ထောက်ခံကျမ်းကျိန်လွှာ(၂)စောင်(ခင်ပွန်း)ဒေါက်တာညွန့်လွင်၏သေဆုံးမှုလက်မှတ်အိမ်ထောင်စုလူဦးရေစာရင်း၊နေခ(၆၀)မြေဘားစာချုပ်(၇ရက်)တို့တင်ပြ၍ခိုင်ဆိုင်ကြောင်းစာချုပ်ချုပ်ဆိုရန်မြေပုံကူးလျှောက်ထားခြင်းအားတရားဝင်နိုင်လုံသောအထောက်အထားများဖြင့်ဤကြော်ငြာပါသည့်နေ့မှစ၍(၇)ရက်အတွင်းကန့်ကွက်နိုင်ပါကြောင်းနှင့်ကန့်ကွက်မှုမရှိပါကလုပ်ထုံးလုပ်နည်းအတိုင်းဆက်လက်ဆောင်ရွက်ပေးမည်ဖြစ်ပါကြောင်းအသိပေးကြေညာအပ်ပါသည်။

ဌာနမှူး(၃တိယညွှန်ကြားရေးမှူးချုပ်)
ဖြိုမြေမေနီမခန့်ခွဲမှုဌာန၊ရန်ကုန်မြို့တော်စည်ပင်သာယာရေးကော်မတီ

## ကန့်ကွက်နိုင်ပါကြောင်း

ရန်ကုန်တိုင်းဒေသကြီး၊ လှိုင်သာယာမြို့နယ်၊ မြေတိုင်းရဝိကွက်အမှတ်-သကတ(၁) တိုးချဲ့၊ မြေကွက်အမှတ် - ၄၃၇/ခ ၊ ဧရိယာ ၀ ဒသမ ၀၂၇၅ ဧကရိ မြေနှင့် မြေကွက်တွင်ဆောက်လုပ်ထားသည့် နေအိမ်အပါအဝင်မြေကွက်ရှိ အကျိုးခံစားခွင့်အရပ်ရပ်အားလုံးတို့ကို ပိုင်ဆိုင်ကြောင်းဖြင့် ဝန်ခံ၍ ရောင်းချရန် ကမ်းလှမ်းသူ ဒေါ်ဆုမြတ်မွန့် ၁၂/လသယ(နိုင်)၀၇၃၁၅ ထံမှ ကျွန်ုပ်အား လွှဲအပ်ညွှန်ကြားသူဖြစ်သည့် ဦးဝင်းနိုင် ၁၄/အဂပ(နိုင်)၀၁၅၇၇ က အပြီးအပိုင် ဝယ်ယူရန်အတွက် စရန်ငွေပေးချေထားပြီးဖြစ်ပါသည်။ သို့ဖြစ်ရာ အရောင်း အယူနှင့်ပတ်သက်၍ အကျိုးစီးခွင့်ရှိသည်ဟု အဆိုရှိလူမည်သူမဆို ခိုင်လုံသော စာရွက်စာတမ်းအထောက်အထားမူရင်းများဖြင့် ယနေ့သတင်းစာပါသည့်ရက်မှ (၇)ရက်အတွင်း ကျွန်ုပ်ထံသို့လာရောက်ကန့်ကွက်နိုင်ပါသည်။ သတ်မှတ်ရက်အတွင်း ကန့်ကွက်သူမရှိပါက အရောင်းအဝယ်ကိစ္စကိုပြီးမြောက်သည်အထိ ဆက်လက်ဆောင်ရွက်သွားမည်ဖြစ်ကြောင်း အများသိစေရန် အသိပေးကြေညာအပ်ပါသည်။

လွှဲအပ်ညွှန်ကြားချက်အရ–
ဦးအောင်ဧယျ (LL.B)
တရားလွှတ်တော်ရှေ့နေ (စဉ် – ၁၄၂၄၅)
တိုက်အမှတ် (B6) ၊ အခန်း (401) ၊ ရွှေကမ္ဘာအိမ်ရာ၊ မင်းမွေလမ်း၊
မရမ်းကုန်းမြို့နယ်၊ ရန်ကုန်တိုင်းဒေသကြီး၊ ဖုန်း – ၀၉–၇၉၇၇စ၃၅၁၆

## ကန့်ကွက်နိုင်ပါကြောင်း အများသိစေရန် ကြေညာခြင်း

ရန်ကုန်တိုင်းဒေသကြီး၊ ကမာရွတ်မြို့နယ်၊ (၂)ရပ်ကွက်၊ ရန်ကုန်–အင်းစိန်လမ်းနှင့် စရိုင်ပြိမ်(၆)လမ်းထောင့်၊ အမှတ်-၆၆/၆၈ ဟု ခေါ်တွင်သော မြေပေါ်၌ စံရိပ်ပြိမ်(၆)လမ်းအား မျက်နှာမူ၍ ဆောက်လုပ်ထားသော၊ တိုက် အမှတ်–B၊ အခန်းအမှတ် – ၂၈ ၊ ပထမထပ်၊ ဧရိယာ (၁၄ ပေ x ၅၀ ပေ) အကျယ်အဝန်းပေါ်ရှိ နေထိုင်ရန်အသင့် (ရေမီစံပါဝင်သော)တိုက်ခန်း အပါအဝင် အကျိုးခံစားခွင့်အရပ်ရပ်အားလုံးတို့ကို ရောင်းချပိုင်ခွင့်ရှိသူ ဒေါ်မြမူ(ခ) ဒေါ်ခင်မြမူ ၆/မအရ(နိုင်)၀၈၂၆၆ ထံမှ ကျွန်ုပ်၏မိတ်ဆွေက ဝယ်ယူရန်အတွက် စရန်ငွေတစ်စိတ်တစ်ဝက်ပေးချေထားပြီးဖြစ်ပါ၍ ကန့်ကွက်လိုပါက ကြော်ငြာပါသည့်ရက်မှစ၍ (၇)ရက်အတွင်း ပိုင်ဆိုင်မှုစာရွက်စာတမ်း အထောက်အထား မူရင်းများနှင့်တကွ ကျွန်ုပ်ထံသို့ လာရောက်ကန့်ကွက်နိုင်ပါသည်။ သတ်မှတ်ရက်အတွင်း ကန့်ကွက်သူမရှိပါက အရောင်းအဝယ်ကိစ္စကို ရောင်းချပိုင်ခွင့်ရှိသူ ဒေါ်ခင်ခင်ဝေ ဦးစီးအောင် ဆက်လက်ဆောင်ရွက်သွားမည်ဖြစ်ပါကြောင်း ကြေညာအပ်ပါသည်။

လွှဲအပ်ညွှန်ကြားချက်အရ–
ဒေါ်စုစုမိုင် (LL.B, LL.M.,)
တရားလွှတ်တော်ရှေ့နေ – စဉ် (၁၂၅၁၉)
အမှတ်(၉၉)၊ ဗဟိုလမ်း၊ (၃)ရပ်ကွက်၊ ကမာရွတ်မြို့နယ်၊ ရန်ကုန်မြို့
ဖုန်း–09–971884166

## ကန့်ကွက်နိုင်ကြောင်း အများသိစေရန် ကြေညာခြင်း

ရန်ကုန်တိုင်းဒေသကြီး၊ ဒဂုံမြို့သစ်(တောင်ပိုင်း)မြို့နယ်၊ မြေတိုင်းရဝိကွက် အမှတ်–၂၂ မြေကွက်အမှတ်–၄၆၃/ခ၊ လူနေရပ်ကွက်အမှတ်–၂၂ မြတ်လေး (ဇ)လမ်း၊ အကျယ်အဝန်း ၀၆(၂၀ x ၆၀)ရိုး ဒေါ်မိုးမိုးသင်း (TGN–၀၀၅၈၃၄) အမည်ပေါက် ပါမစ်မြေကွက်နှင့် ယင်းမြေကွက်ပေါ်ရှိ နေအိမ်အပါအဝင် အကျိုးခံစားခွင့်အရပ်ရပ်အားလုံးတို့အား အရပ်ကတိစာချုပ်အဆက်အစပ်ဖြင့် ဝယ်ယူပိုင်ဆိုင်ထားသူ ဦးဝင်းသူဝ/မကန(နိုင်)၂၀၁၄၆၆ မှ ပိုင်ဆိုင်မှုအရှင်အရင်းကင်းရှင်း၍ ပြန်လည်လွှဲပြောင်းရောင်းချပိုင်ခွင့်ရှိကြောင်း ဝန်ခံကတိပြု ပြောဆိုရောင်းချသဖြင့် ကျွန်ုပ်မိတ်ဆွေဖြစ်သူ ဒေါ်ဝေဝေခိုင် ၁၄/လပတ(နိုင်)၂၀၅၇၃၀ က ဝယ်ယူရန်အတွက် ရောင်းဖိုးငွေ၏ တစ်စိတ်တစ်ဝေသက္ပိ စရန်ငွေအဖြစ် ပေးချေထားပြီးဖြစ်ရာ ကန့်ကွက်လိုသူများရှိပါက ဤကြော်ငြာပါသည့်ရက်မှစ၍ (၇)ရက်အတွင်း ပိုင်ဆိုင်မှုအထောက်အထား မူရင်းများဖြင့် ကျွန်ုပ်ထံ လာရောက်ကန့်ကွက်နိုင်ပါကြောင်းနှင့် သတ်မှတ်ရက်တွင်း ကန့်ကွက်မည်သူမရှိပါက အရောင်းအဝယ်အားဥပဒေနှင့်အညီ ပြီးမြောက်အောင်မြင်သည်အထိ ဆက်လက်ဆောင်ရွက်သွားမည်ဖြစ်ကြောင်း အများသိစေရန် ကြေညာအပ်ပါသည်။

ဒေါ်ဝေဝေခိုင်၏ လွှဲအပ်ညွှန်ကြားချက်အရ–
ဒေါ်ဟေမာပြိမ်း
LL.B, DBL, DIR, MA (Business Law)
တရားလွှတ်တော်ရှေ့နေ (စဉ်–၁၆၄၃၉)
ဖုန်း–၀၉–၇၉၆၆၂၅၅

## ငြင်းချက်ထုတ်ရန်ဆင့်စာ
## (တရားမကျင့်ထုံးဥပဒေအမိန့် - ၅၊ နည်းဥပဒေ - ၂၀)
## တောင်ဥက္ကလာပမြို့နယ်တရားရုံးတော်
## ၂၀၂၅ ခုနှစ်၊ တရားမကြီးမှုအမှတ် - ၇၁

ဒေါ်တင်လှ နှင့် ဦးသိန်းအေး
(ငင်း၏အခွင့်ရကိုယ်စားလှယ်
ဒေါ်မူမမြင့်)
တရားလို တရားဖြိုင်

ရန်ကုန်တိုင်းဒေသကြီး၊ ရွှေပြည်သာမြို့နယ်၊ (၀)ရပ်ကွက်၊ မြောင်းမြေ(၁၁)လမ်း၊ အမှတ်(၅၁၇) နေ ဦးသိန်းအေး (ယခုနေရပ်လိပ်စာမသိ) သိစေရမည်။

တရားလိုက သင့်အပေါ်၌ ပဋိညာဉ်အတိုင်းမှတ်ပုံတင်အရောင်းအဝယ်စာချုပ် ချုပ်ဆိုပေးစေလိမ့်မည်ဟု လျှောက်ထားစွဲဆိုသည်ဖြစ်၍ သင်ကိုယတိုင်ပြစ်စေ ၎င်းအမှန့်စပ်လျှင်း၍ အရေးကြီးသည့် စကားအရပ်ရပ်တို့ကို ချေပြောဆိုနိုင်သူ ကိုယ်စားလှယ်နှင့်ဖြစ်စေ၊ ရှေ့နေနှင့် ဖြစ်စေ၊ ၂၀၂၅ ခုနှစ်၊ နိုဝင်ဘာလ ၅ ရက်(၁၃၈၇)နာရီတွင် အထက်အမည်ပါသူ တရားလို၏အဆိုလျှာကို ထုချေရုင်းလင်းရန် ရုံးတော်သို့ လာရောက်ရမည်။ ၎င်းပြင် သင်သိစေရမည်မှာ အထက်ကဆိုခဲ့သည့်နေ့ရက်တွင် သင်မလာရောက်ပျက်ကွက်ခဲ့လျှင် သင်၏ ဖျက်ကွယ်တွင် ငြင်းချက်များကို ထုတ်ပေးလိမ့်မည်။ ၎င်းပြင် တရားလိုက ကြည့်ရှုလိုသည့် စာရွက်စာတမ်းများနှင့် သင်ကထုချေတင်ပြ အမှီပြုလိုသည့် စာချုပ်စာတမ်းအစရှိသည်တို့ကို သင်နှင့်အတူ ယူဆောင်လာရမည်။ သို့မဟုတ် သင့်ကိုယ်စားလှယ်ရှေ့နေ လက်တွင် ထည့်အပ်လိုက်ရမည်။ သင်ကထုချေလွှာတင်သွင်းလိုလျှင် အမှုမဆိုင်မီ လေးရက်က တင်သွင်းရမည်။

၂၀၂၅ ခုနှစ်၊ အောက်တိုဘာလ ၂၃ ရက်တွင် ဤရုံးတံဆိပ်ရိုက်နှိပ်၍ ကျွန်ုပ်လက်မှတ်ရေးထိုး ထုတ်ပေးလိုက်သည်။

(မေသော်သော်ဝင်း)
မြို့နယ်တရားသူကြီး
တောင်ဥက္ကလာပမြို့နယ်တရားရုံး

## ကန့်ကွက်နိုင်ပါသည်။

**ရန်ကုန်မြို့၊ ရန်ကင်းမြို့နယ်၊ မြေတိုင်းရဝိကွက်အမှတ်-၃–ကဲဘဲ၊ မြေကွက်အမှတ်-၂၃/၆၊ ဧရိယာ-၀.၁၂၄ဧကအကျယ်အဝန်းရှိ မြေပိုင်မြေကွက်(B-လ/နဂ၃၉)နှင့် ယင်းမြေကွက်ပေါ်၌ ဆောက်လုပ်ထားသော ရန်ကုန်မြို့၊ ရန်ကင်းမြို့နယ်၊ (၁၆)ရပ်ကွက်၊ မာလကမြိုင်လမ်း၊ အမှတ်-၁၅(ဋ) ဟုခေါ်တွင်သည့် နေအိမ်အဆောက်အအုံအပါအဝင် အကျိုးခံစားခွင့်အရပ်ရပ်ကို အမည်ပေါက်ပိုင်ဆိုင်သူ ခေါ်ဦးခိုမြင့်(၁၂/ဝတထ(နိုင်)၀၂၉၀၀၅)ထံမှ ကျွန်ုပ်၏မိတ်ဆွေက အပြီးအပိုင်ဝယ်ယူရန် ရောင်းဘိုးငွေများအနက်မှတစ်တစ်တဝေသက္ပိ ပေးချေပြီးဖြစ်ပါသဖြင့် အဆိုပါမြေနှင့်အဆောက်အအုံအပေါ် ပိုင်ရေးဆိုင်ခွင့်ရှိသူမည်သူမဆို အရောင်းအဝယ်ကို တန်ဖွဲ့ပြ(၇)ရက်အတွင်း ခိုင်လုံသောအထောက်အထား မူရင်းစာရွက်စာတမ်းများနှင့်တကွ ကျွန်ုပ်ထံ လုတိုယတိုင်လာရောက်ကန့်ကွက်နိုင်ပါကြောင်းနှင့် သတ်မှတ်ရက်ကုန်ဆုံးသည့်တိုင် ကန့်ကွက်သူမရှိပါက အရောင်းအဝယ်ကို ဥပဒေနှင့်အညီ ပြီးဆုံးသည်အထိ ဆက်လက်ဆောင်ရွက်သွားမည်ဖြစ်ကြောင်း အများသိစေရန် ကြေညာအပ်ပါသည်။**

ညွှန်ကြားချက်အရ
**သင်းကြူနိုး LL.B., LL.M.**
**တရားလွှတ်တော်ရှေ့နေ (စဉ်-၆၅၅၆)**
**ရုံး-အမှတ်-၅၅၊ အခန်း-၅၂ ဒုတိယထပ်၊ မဟာဗန္ဓုလပန်းခြံလမ်း၊ ကျောက်တံတားမြို့နယ်၊**
**ရန်ကုန်မြို့။ ဖုန်း- ၀၁-၈၃၇၈၇၉၉၊ ၀၉-၅၀-၆၃၅၂ ၀၉-၅၅-၆၅၅၆။**

## ငြင်းချက်ထုတ်ရန်ဆင့်စာ
## (တရားမကျင့်ထုံးဥပဒေ အမိန့် ၅၊ နည်းဥပဒေ ၂၀)
## မအူပင်မြို့နယ် တရားရုံးတော်
## ၂၀၂၅ ခုနှစ်၊ တရားမကြီးမှုအမှတ် ၃၈

ဦးဌေးအောင် နှင့် ၁။ ဦးရဲမောင်မောင်
၂။ ဒေါ်ယမုဒုံ
တရားလို တရားပြိုင်များ

ဧရာဝတီတိုင်းဒေသကြီး၊ တွံတေးမြို့နယ်၊ ဘိုးကံဘောကျေးရွာ၊ အခွန်းကျေးရွာအုပ်စုရေ ဦးရဲမောင်မောင် (၁)ဦးထွေးမောင်ဇနီး ဒေါ်ယမုဒုံ (၂) ဦးစိန်မြ (ယခုနေရပ်လိပ်စာမသိသူများ) သိစေရမည်။

သင့်အပေါ်၌ တရားလို ဦးဌေးအောင်က တရားပြိုင်များကတိပြု အကျည်တောင်းခံ ချေးယူသွားသည့်ငွေ(၂,၉၂၅,၀၀၀၀)နှင့် နစ်နာကြေးငွေ သိန်း(၁၀၀)၊ စုစုပေါင်းငွေ (၃,၉၂၅,၀၀၀၀) တိတိရလိုမှု လျှောက်ထား စွဲဆိုသည်ဖြစ်၍ သင်ကိုယ်တိုင်ဖြစ်စေ၊ ၎င်းအမှန့်စပ်လျှင်း၍ အရေးကြီးသည့်စကား အရပ်ရပ်တို့ကို ချေပြောဆိုနိုင်သူ ကိုယ်စားလှယ်နှင့်ဖြစ်စေ၊ ရှေ့နေနှင့် ဖြစ်စေ၊ ၂၀၂၅ ခုနှစ်၊ နိုဝင်ဘာလ ၁၂ ရက်(၁၃၈၇ ခုနှစ်၊ တန်ဆောင်မုန်းလဆုတ် ၈ ရက်)မွန်းမတည့်မီ ၁၀ နာရီတွင် အထက်အမည်ပါသူ တရားလို၏ အဆိုလျှာကို ထုချေရုင်းလင်းရန် ရုံးတော်သို့လာရောက်ရမည်။ ၎င်းပြင် သင်သိစေရမည်မှာ အထက်ကဆိုခဲ့သည့်နေ့ရက်တွင် သင်မလာရောက်ပျက်ကွက်ခဲ့လျှင် သင်၏ ဖျက်ကွယ်တွင် ငြင်းချက်များကို ထုတ်ပေးလိမ့်မည်။ ၎င်းပြင် တရားလိုက ကြည့်ရှုလိုသည့် စာရွက်စာတမ်းများနှင့် သင်ကထုချေတင်ပြ အမှီပြုလိုသည့် စာချုပ်စာတမ်းအစရှိသည်တို့ကို သင်နှင့်အတူ ယူဆောင်လာရမည်။ သို့မဟုတ် သင့်ကိုယ်စားလှယ်ရှေ့နေ လက်တွင် ထည့်အပ်လိုက်ရမည်။ သင်ကထုချေလွှာတင်သွင်းလိုလျှင် အမှုမဆိုင်မီ လေးရက်က တင်သွင်းရမည်။

၂၀၂၅ ခုနှစ်၊ အောက်တိုဘာလ ၂၃ ရက်တွင် ဤရုံးတံဆိပ်ရိုက်နှိပ်၍ ကျွန်ုပ်လက်မှတ်ရေးထိုး ထုတ်ပေးလိုက်သည်။

(ဖုးမွင့်အောင်)
မြို့နယ်တရားသူကြီး
မအူပင်မြို့နယ်တရားရုံး

## ကန့်ကွက်နိုင်ကြောင်း ကြေညာခြင်း

လားနီးမြို့၊ ရပ်ကွက်(၁၂)၊ နယ်မြေ(၆)၊ အကွက်အမှတ်(၂၈/ခ)လေးရပ်)၊ ဦးပိုင်အမှတ်(၁)၊ ဧရိယာ ၀ ဒသမ ၂၁၆ ဧကအား ဦးလောက်စီ ၁၃/လရနု(နိုင်)၀၉၀၁၃၅ အမည်ဖြင့် မြေဘားဂရန်အသစ်လျှောက်ထားလာရာ လျှောက်ထား မြေနှင့်ပတ်သက်၍ ပိုင်ဆိုင်မှုတစ်စိတ်တစ်ရာရှိသူ၊ ကန့်ကွက်လိုသူများရှိပါက သတင်းစာပါသည့်ရက်မှ (၃၀)ရက်အတွင်း အထောက်အထား ခိုင်လုံစွာဖြင့် လာရောက်ကန့်ကွက်နိုင်ကြောင်းနှင့် သတ်မှတ်ရက်အတွင်း ကန့်ကွက်တင်ပြသူမရှိပါက ဦးလောက်စီ၏ မြေဘားဂရန်အသစ် လျှောက်ထားမှုအား လုပ်ထုံးလုပ်နည်းများနှင့်အညီ ဆောင်ရွက်သွားမည်ဖြစ်ကြောင်း ကြေညာပါသည်။

ခရိုင်အထွေထွေအုပ်ချုပ်ရေးဦးစီးဌာန၊ လားရှိုးမြို့

## တစ်ဦးတည်းဖြစ်ကြောင်း

ဘားအံမြို့နယ်၊ အမှတ်(၄) ရပ်ကွက်နေ (၁၁) ဦးအောင်သာ ကျော်၏သား ဦးနေမျိုးထွန်း (၁) ဦးနေမျိုး ၁၁/မဥန(နိုင်)၀၈၆၆၅၂ မှာ တစ်ဦးတည်းဖြစ်ကြောင်း။

## တစ်ဦးတည်းဖြစ်ကြောင်း

မွန်ပြည်နယ်၊ မော်လမြိုင်မြို့၊ အမှတ်(၂၆) သရဝိ (၄) လမ်း၊ ဓေယျာသီရိရပ်နေ (၁၁) ဦးဌေးငွေ ၏သား ဦးသန်းထွန်းငွေး (၁) မင်းသန်းထွန်းငွေး ၃/ ဘအန(နိုင်)၀၃၁၉၉ မှာ တစ်ဦးတည်းဖြစ်ပါကြောင်း။ ဦးသန်းထွန်းငွေး (၁)
မင်းသန်းထွန်းငွေး

## အမည်မှန်

လှိုင်သာယာ၊ (နှ)မြို့နယ်၊ အမှတ(၃၇)ကျောင်း၊ G–2 မှ (၁၁) ဦးစန်းအောင် ၏သမီး အမည်မှန်မှာ မစုသန္တာအောင် ဖြစ်ပါသည်။

## ငြင်းချက်ထုတ်ရန် သမ္မန်စာ
## တရားမကျင့်ထုံးဥပဒေအမိန့် ၅၊ နည်းဥပဒေ ၂၀
## မြောက်ဥက္ကလာပမြို့နယ် တရားရုံးတော်၌
## ၂၀၂၅ ခုနှစ်၊ တရားမကြီးမှုအမှတ်- ၉၉

ဒေါ်ရွှေမိ နှင့် ဦးအေးရွှေ
(တရားလို) (တရားဖြိုင်)

ရန်ကုန်တိုင်းဒေသကြီး၊ မြောက်ဥက္ကလာပမြို့နယ်၊ (၈)ရပ်ကွက်၊ သုမောဘမဲ့ကြီး၊ အမှတ် (၉၇၀ ²/₂) တွင်နေထိုင်သည့် တရားပြိုင်ဦးအေးရွှေ (ယခုနေရပ်လိပ်စာ မသိသူ) သိစေရမည်။

သင့်အပေါ်၌ တရားလိုဒေါ်ရွှေမိက "ပဋိညာဉ်ပါအတိုင်း အရောင်းအဝယ်မှတ်ပုံတင်စာချုပ် ချုပ်ဆိုပေးစေလိမ့်မည်" လျှောက်ထားစွဲဆိုချက်ရှိသည်ဖြစ်၍ သင်ကိုယတိုင်ဖြစ်စေ သို့တည်းမဟုတ် ၎င်းအမှန့်စပ်လျှင်း၍ အရေးကြီးသည့် စကားအရပ်ရပ်တို့ကို ချေပြောဆိုနိုင်သူ ကိုယ်စားလှယ်နှင့်ဖြစ်စေ၊ ရှေ့နေနှင့် ဖြစ်စေ၊ ၂၀၂၅ ခုနှစ်၊ နိုဝင်ဘာလ ၅ ရက်(၁၃၈၇ ခုနှစ်၊ တန်ဆောင်မုန်းလဆုတ် ၁ ရက်)နံနက်(၁၀:၀၀)နာရီတွင် အထက်အမည်ပါသူ တရားလို၏အဆိုလျှာကို ထုချေရုင်းလင်းရန် ရုံးတော်သို့ လာရောက်ရမည်။ ၎င်းပြင် သင်သိစေရမည်မှာ အထက်ကဆိုခဲ့သည့်နေ့ရက်တွင် သင်မလာရောက်ပျက်ကွက်ခဲ့လျှင် သင်၏ ဖျက်ကွယ်တွင် ငြင်းချက်များကို ထုတ်ပေးလိမ့်မည်။ ၎င်းပြင် တရားလိုက ကြည့်ရှုလိုသည့် စာရွက်စာတမ်းများနှင့် သင်ကထုချေတင်ပြ အမှီပြုလိုသည့် စာချုပ်စာတမ်းအစရှိသည်တို့ကို သင်နှင့်အတူ ယူဆောင်လာရမည်။ သို့မဟုတ် သင့်ကိုယ်စားလှယ် ရှေ့နေလက်တွင် ထည့်အပ်လိုက်ရမည်။ သင်ကထုချေလွှာတင်သွင်းလိုလျှင် အမှုမဆိုင်မီ လေးရက်က တင်သွင်းရမည်။

၂၀၂၅ ခုနှစ်၊ အောက်တိုဘာလ ၂၁ ရက်တွင် ဤရုံးတံဆိပ်ရိုက်နှိပ်၍ ကျွန်ုပ်လက်မှတ်ရေးထိုး ထုတ်ပေးလိုက်သည်။

(ထက်ထက်ပိုးဌ)
တွဲဖက်မြို့နယ်တရားသူကြီး (၁)
မြောက်ဥက္ကလာပမြို့နယ်တရားရုံး

## အများသိစေရန်ကြေညာချက်

မြောက်ဥက္ကလာပမြို့နယ်၊ (၈)ရပ်ကွက်၊ မြေတိုင်းရပ်ကွက်အမှတ်(၈)၊ မြေကွက်အမှတ်(၁၁၄ ²/₂)၊ ဂ္ဂနေ(၇)လမ်း၊ အမှတ်(၁၁၄ ²/₂)တွင် (၁)ခန်းတည်း(၆)ထပ်တိုက် (Pitch Roof) အဆောက်အဦ ဆောက်လုပ်ခွင့်အား မြေပွင့်ဦးမောင်စိုး၊ လိုင်စင်ရှာမင်ကင်ဒီယာ ဒေါ်ထက်ဝေယ်ဦး(LS-1619)နှင့် လိုင်စင်ရ ကန်ထရိုက်တာ ဒေါ်သန်းနန်းဇင်(LC-1029)၊ လိုင်စင်ရအဆောက်အအုံအင်ဂျင်နီယာ ဦးတင်မိုင်(SEC-27)တို့ဦးဆောင်၍ ရန်ကုန်မြို့တော်စည်ပင် သာယာရေးကော်မတီ၊ အင်ဂျင်နီယာဌာန(အဆောက်အအုံ)၏ G–၃–၂၀၁၈ ရက်စွဲပါ စာအမှတ်၊ ၂၅၉၃/၂၅၉၄/ စည်ပင်–ယာ(အဲ) ဖြင့် ဆောက်လုပ် ခွင့်ပြုထားပြီးဖြစ်ပါသည်။

၂။ ယခုအခါအဆိုပါ (၁)ခန်းတည်း(၆)ထပ်တိုက် (Pitch Roof) အဆောက်အဦ အား ဆောက်လုပ်ရန် ဆန္ဒမရှိကောမပါသဖြင့် ဆောက်လုပ်ခွင့်ပြုမိန့်အား ပယ်ဖျက်ခွင့်ပြုပါရန် မြေပုံလိုင်စင်ရကျွမ်းကျင်ကိုယ်စားလှယ်ဦးစီးယာတို့မှ လျှောက်ထား လာပါသဖြင့် ကန့်ကွက်ရန်ရှိပါက ခိုင်လုံသော အထောက်အထားများဖြင့် ဤကြော်ငြာချက်ပါရှိသည့်နေ့မှစ၍ ရက်ပေါင်း(၁၅)ရက်အတွင်း လျှောက်ထား ကန့်ကွက်နိုင်ပါကြောင်းနှင့် သတ်မှတ်ရက်အတွင်း ကန့်ကွက်မှုမရှိပါက လုပ်ထုံး လုပ်နည်းနှင့်အညီ ဆက်လက်စိစစ်ဆောင်ရွက်ပေးသွားမည်ဖြစ်ကြောင်း အသိပေး ကြေညာအပ်ပါသည်။

အင်ဂျင်နီယာဌာန (အဆောက်အအုံ)
ရန်ကုန်မြို့တော်စည်ပင်သာယာရေးကော်မတီ

## အများသိစေရန်ကြေညာခြင်း

ရှမ်းပြည်နယ်တောင်ပိုင်း၊ ကလောခရိုင်၊ အောင်စန်းမြို့၊ ကွင်း/အကွက်အမည်(၃၂)၊ ကျောက်တောရပ်၊ ဦးပိုင်အမှတ်(၁၃၂)၊ မြေကွက် အမှတ်(၁၉၉)၊ နယ်မြေ( ၅ )၊ ဧရိယာ ၀ ဒသမ ၀၆၉ဧကရှိ ဒြံမြေကွက်အား တရားဝင်ပိုင်ဆိုင်သည့် အရာခံဗိုလ်ဦးအောင်မင်းထံမှ ဦးရွှေမိုး(၁၇) ဦးမောင်ပု ၁၃/ကလန(နိုင်)၀၆၉စစ၅၁သည် ၁၃–၈–၂၀၀၅ ရက်တွင် အရပ်ကတိစာချုပ်ဖြင့် ဝယ်ယူခဲ့ကြီး ပိုင်ဆိုင်မှု မူရင်းစာရွက်စာတမ်း အထောက်အထားများရရှိခဲ့ပါသည်။ ၁၀–၉–၂၀၂၄ ရက်တွင် ကျေရောက်ခဲ့သော သဘာဝရေဘေးအန္တရာယ်ကျရောက်ခဲ့သောကြောင့် ထိုပိုင်ဆိုင်မှု အထောက်အထားများသည် ဖျက်ဆီးခဲ့ပါသည်။ သို့ဖြစ်၍ ယခု ဒြံမြေကွက်နှင့်ပတ်သက်သည့် တရားဝင်စာရွက်စာတမ်းများ ထပ်မံ၍ အသစ်မလျှောက်ရသေးပါသောကြောင့် ဦးရွှေမိုးတစ်ဦးတည်းသာလျှင် ယခုအချိန်ထိ တရားဝင်ပိုင်ဆိုင်ကြောင်းနှင့် တစ်ခြားမသမာသူများက ရောင်းချခြင်း၊ စာရွက်စာတမ်းများထုတ်ယူခြင်း၊ ပေါင်းနှံခြင်းများ၊ အခြားသော ကိစ္စရပ်များ၊ ဦးရွှေမိုးမသိဘဲ ပြုလုပ်ပါက တရားမဝင်ပါကြောင်း အများသိစေရန် ကြေညာအပ်ပါသည်။

ဦးရွှေမိုး၏ လွှဲအပ်ချက်အရ–
ဒေါ်ရည်ဝေနိုင်
တရားလွှတ်တော်ရှေ့နေ စဉ်(၁၅၆၄၄)
ညောင်ပင်ထောင်ရပ်ကွက်၊ အောင်ပန်းမြို့
ဖုန်း–၀၉ – ၇၇၀၂၇၄၆၅

## ကန့်ကွက်နိုင်ကြောင်းကြေညာခြင်း

လားနီးမြို့၊ ရပ်ကွက်(၅)၊ နယ်မြေ(၆)၊ အကွက်အမှတ်(၂)လမ်း)၊ ဦးပိုင်အမှတ်(၁)၊ ဧရိယာ ၀ ဒသမ ၂၁ဝ ဧကအား ဦးလောက်စီ ၁၃/လရနု(နိုင်)၀၉၀၁၃ အမည်ဖြင့် မြေဘားဂရန်အသစ်လျှောက်ထားလာရာ လျှောက်ထား မြေနှင့်ပတ်သက်၍ ပိုင်ဆိုင်မှုတစ်စိတ်တစ်ရာရှိသူ၊ ကန့်ကွက်လိုသူများရှိပါက သတင်းစာပါသည့်ရက်မှ (၃၀)ရက်အတွင်း အထောက်အထား ခိုင်လုံစွာဖြင့် လာရောက်ကန့်ကွက်နိုင်ကြောင်းနှင့် သတ်မှတ်ရက်အတွင်း ကန့်ကွက်တင်ပြသူမရှိပါက ဦးလောက်စီ၏ မြေဘားဂရန်အသစ် လျှောက်ထားမှုအား လုပ်ထုံးလုပ်နည်းများနှင့်အညီ ဆောင်ရွက်သွားမည်ဖြစ်ကြောင်း ကြေညာပါသည်။

ခရိုင်အထွေထွေအုပ်ချုပ်ရေးဦးစီးဌာန၊ လားရှိုးမြို့

## တစ်ဦးတည်းဖြစ်ကြောင်း

မွန်ပြည်နယ်၊ မုဒုံမြို့နယ်၊ ဘဲရမ်းကျေးရွာရေ (၁၁) ဦးယုတ်ရိုန်ဖ ၏သမီး မိမြင့်မြင့်အေး (၁) ဒေါ်မြင့်မြင့်အေး ၁၀/မဒန(နိုင်)၁၃၂၂၁၃ မှာ တစ်ဦးတည်းဖြစ်ပါကြောင်း။

မိမြင့်မြင့်အေး (၁)
ဒေါ်မြင့်မြင့်အေး

## ဖောင်းကြွနံပါတ်ပြားပျောက် လျှောက်ထားခြင်း

ယာဉ်အမှတ် 3L/7177 ၏ ဖောင်းကြွနံပါတ်ပြား ပျောက်ဆုံး၍ ထုတ်ပေးပါရန် လျှောက်ထား လာပါသဖြင့် ယခင်ဖောင်းကြွ နံပါတ

## ငြင်းချက်ထုတ်ရန်ဆင့်စာ
## (တရားမကျင့်ထုံး၃၀အေအမိန့် - ၅ ၊ နည်း၃၀ဒေ - ၁နှင့်၅ )
## ဒဂုံမြို့သစ်(မြောက်ပိုင်း)မြို့နယ်တရားရုံးတော်
## ၂၀၂၅ ခုနှစ်၊ တရားမကြီးမှုအမှတ် -၂၃၃

၁။ ဒေါ်ကေသွယ်စိုး နှင့် ဦးမိုင်း
၂။ ဦးကျော်တေဇလင်း
အတွေ့နေ့တွေ့ရိုး
(တရားလိုများ) (တရားပြိုင်)

ရန်ကုန်တိုင်းဒေသကြီး၊ ဒဂုံမြို့သစ်(မြောက်ပိုင်း)မြို့နယ် ၊ (၅၀)ရပ်ကွက်၊ နေကြာလမ်း ၊ အမှတ် ၂၆၉ နေ တရားပြိုင် ဦးမိုင်း (ယခုနေရပ်လိပ်စာမသိသူ) သိစေရမည်။

သင့်မေါ်ဒြီတရားလိုတို့က " ပင့်ညည်ဘုတိုင်း အရောင်းအယ်မှတ်ပုံတင်စာချုပ် ချုပ်ပေးစေလိမ့်မယ်" လျှောက်ထားခဲ့ဆိုသည်ဖြစ်၍သင်ကိုယ်တိုင် ဖြစ်စေ၊ ၎င်းအမှုနှင့်စပ်လျဉ်း၍အရေးကြီးသည့် စကားအရပ်ရပ်တို့ကို ချေပပြောဆိုနိုင်သူ ကိုယ်စားလှယ်နှင့်ဖြစ်စေ ၊ ရှေ့နေနှင့်ဖြစ်စေ၊ ၂၀၂၅ ခုနှစ်၊ နိုဝင်ဘာလ ၁၁ရက်(၁၃၈၇ခုနှစ်၊ တန်ဆောင်မုန်းလဆုတ် ၇ ရက်) မွန်းမတည့်မီ ၁၀:၀၀ နာရီတွင် အထက်အမည်ပါသူ တရားလိုတို့၏အဆိုလွှာကို ထုတ်ချေရုံး လင်းရန် ရုံးစာတော်သို့ လာရောက်ရမည်။ ၎င်းပြင် အထက်ပါနေ့ရက်တွင် သင်မလာ ရောက်ပျက်ကွက်ခဲ့လျှင် သင့်ဘက်ကယ်တွင် ငြင်းချက်များကို ထုတ်ပေးလိမ့်မည်။ ၎င်းပြင် တရားလိုတို့ကကြည်ချလိုသည့် လိုအပ်သောအထောက်အထား စာရွက်စာတမ်းများနှင့် သင်ကထုချေတင်ပြအမှီပြုလိုသည့် စာချုပ်စာတမ်း အစရှိသည်တို့ကို သင်နှင့်အတူ ယူဆောင်လာရမည်။ သို့တည်းမဟုတ် သင့်ကိုယ်စားလှယ်ရှေ့နေလက်တွင် ထည့်အပ်လိုက်ရမည်။သင်ကထုချေလာ တင်သွင်းလိုလျှင် အမှုမဆိုင်မီလေးရက်က တင်သွင်းရမည်။

၂၀၂၅ ခုနှစ်၊ အောက်တိုဘာလ ၂၂ ရက်တွင် ဤရိုးတံဆိပ်ရိုက်နှိပ်၍ ကျွန်ုပ်လက်မှတ်ရေးထိုး ထုတ်ပေးလိုက်သည်။

(နှင်းယုလွင်)
တွဲဖက်မြို့နယ်တရားသူကြီး
ဒဂုံမြို့သစ်(မြောက်ပိုင်း) မြို့နယ်တရားရုံး

## ကန့်ကွက်နိုင်ကြောင်း ကြေညာခြင်း

နေပြည်တော်၊ ပုဗ္ဗသိရိမြို့၊ သုခဒီပရပ်ကွက်၊ မြေတိုင်းရပ်ကွက်အမှတ် ၁၁/ပုဗ္ဗသိရိမြောက်ရပ်၊ မြေဧရိယာ ၀ ဒသမ ၂၅ စကျရှိ မြေကွက်အမှတ် (၀-၂၂၈၀၀)ကို အမည်ပေါက် ဒေါ်သုစောကျော်(ဘ)ဦးကျော်စိုး၏ (၉/ဟနန(နိုင်)၁၁ရ၃၄ မှ ဦးဇေယွာ(ဘ)ဦးဖြင့်သိန်း ၈/မလန(နိုင်)၀၆၀၁၄ နှင့် မှတ်ပုံတင် အရောင်းအယ်စာချုပ် ချုပ်ဆိုရန်ဖြေပုံ၊ မြေရာဇင် လျှောက်ထားလာပါသဖြင့် ကန့်ကွက်လိုသူများအနေဖြင့် တရားဝင်ပိုင်ဆိုင်မှုစာချုပ်စာတမ်းများ၊ တရားရုံး အမိန့်,ဒီကရီများ အထောက်အထားနိုင်လုံစွာတင်ပြ၍ မြို့ပြစီမံကိန်းနှင့် မြေစီမံခန့်ခွဲမှုဌာနသို့ ဤကြေညာချက်ပါရှိသည့်ရက်မှစ၍ (၁၅)ရက်အထိ ကန့်ကွက်မှုမရှိပါက ဌာန၏ လုပ်ထုံးလုပ်နည်းများနှင့်အညီ မြေပုံ၊ မြေရာဇင် လျှောက်ထားလာမှုအား ဆက်လက်ဆောင်ရွက်ပေးသွားမည်ဖြစ်ကြောင်း ကြေညာလိုက်သည်။

မြို့ပြစီမံကိန်းနှင့် မြေစီမံခန့်ခွဲမှုဌာန
နေပြည်တော်စည်ပင်သာယာရေးကော်မတီ

## ကန့်ကွက်နိုင်ကြောင်းကြော်ငြာ

မြောက်ဥက္ကလာပမြို့နယ်၊ မြေတိုင်းရပ်ကွက်အမှတ် ၁၊ မြေကွက်အမှတ် ၄၅/ခ၊ ၁၂၀၀စ/ပေ၊ မြေကွက်တည်နေရာအမှတ်(၄၁၅/၁)၊ မြရတနာ(၃)လမ်း(၁)ရပ်ကွက်၊ ဒေါ်ချစ်ရင့် ၁/ဦးဘမ(နိုင်)၀၄၃၀၂၆ အမည်ပေါက်နှစ်(၆၀)ဂရန် မြေအားမြေအမည်ပေါက်ဒေါ်ချစ်ရင့် (မိခင်)သည် ၂၅-၁၀-၁၉၉၅ ရက်တွင် လည်းကောင်း၊ ဦးသိန်းလွင် (ဖခင်)သည် ၁၃-၈-၁၉၉၉ရက်တွင်လည်းကောင်း အသေးသီးကွယ်လွန်ခဲ့ကြသဖြင့် ဦးကြည်ဝင်း ၁/ဥကမ(နိုင်)၀၄၃၃၈၁ မှ တရားဝင် အမွေဆက်ခံပိုင်ဆိုင်သည့်တစ်ဦးတည်းသောသားတော်စပ်ကြောင်း မိမိမလွဲ၍ အခြားသောအမွေဆက်ခံခွင့်ရှိသူ တစ်ဦးတစ်ယောက်မျှမရှိသည်မှာ မှန်ကန်ကြောင်းကျွန်းကျွန်လွှာအမှတ် ၃/၁၀၄၄/၂၀၂၅ /၁၉-၃-၂၀၂၅၊ ထောက်ခံကျွန်းကျွန်လွှာ(၂)စောင် သေစာရင်းများ၊ အိမ်ထောင်စုစာရင်း၊ နိုင်ငံသား စိစစ်ရေးကတ်၊ ဂရန်မှရှင်း၊ ဝင်စာအမှတ် ၁၀၇၃၅/၃၀-၉-၂၀၂၅ရက်စွဲဖြင့် မြေပြင်ရှိ ပေ(၁၃'၊၆၀")ရှိ ၂ထပ်ပျဉ်ထောင်တစ်လုံးတွင် အရပ်ကတ်ဖြင့် ဝယ်ယူထားသူ ဦးမင်းမင်းနိုင် မိသားစုနေ ထိုင်ခြင်းနှင့်ပတ်သက်၍ တာဝန်ယူကြောင်း နှင့် အရပ်ကတ်ဖြင့် ဝယ်ယူထားသူ ဦးမင်းမင်းနိုင်မှ လည်းဦးကြည်ဝင်း၏ ပိုင်ဆိုင်ကြောင်း မေပြုံကူးလျှောက်ထားခြင်းအားသိရှိသဘောတူကြောင်း ဝန်ခံကတိတို့ မူးတွဲတင်ပြ၍ ဦးကြည်ဝင်းမှ အမွေဆက်ခံပိုင်ဆိုင်ကြောင်းစာချုပ်ချုပ်ဆိုရန် မေပြုံကူးလျှောက်ထားခြင်းကို ကျနော်သိလိုသော အထောက်အထားများဖြင့် ဤကြော်ငြာပါသည့်ရက်မှစ၍ ခုနှစ်ရက်အတွင်း ကန့်ကွက်နိုင်ပါကကြောင်းနှင့် ကန့်ကွက်မှုမရှိပါက လုပ်ထုံးလုပ်နည်းအတိုင်း ဆက်လက်ဆောင်ရွက်ပေးမည် ဖြစ်ပါကြောင်း အသိပေးကြေညာအပ်ပါသည်။

ဌာနမှူး(ဒုတိယညွှန်ကြားရေးမှူးချုပ်)
မြို့ပြမြေစီမံခန့်ခွဲမှုဌာန
ရန်ကုန်မြို့တော်စည်ပင်သာယာရေးကော်မတီ

## ဖခင်အမည်မှန်

ရန်ကုန်တိုင်းဒေသကြီး၊ မင်္ဂလာဒုံမြို့နယ်၊ အထက(၆)Grade-(12-B)မှ မောင်မင်းခန့်ကျော်၏ ဖခင်အမည် မှန် မှာ ဦးအောင်ဝင်း ၇/ပတန(နိုင်)၀၅၅၁၄ဝ ဖြစ်ပါကြောင်း။

ဦးအောင်ဝင်း

## တစ်ဦးတည်းဖြစ်ပါကြောင်း

မန္တလေးတိုင်းဒေသကြီး၊ ပြည်ကြီး တံခွန်မြို့နယ်နေ ကျွန်မ ဒေါ်အေးနွင်းဦး ၉/ပကခ(နိုင်)၀၁၀၅၃ ၏ ဖခင် ဦးဖြင့်ရွှေ(ခ)ဖြင့်ဆွေ ဟူ၍ အမည်(၂) မျိုးကွဲလွဲနေသော်လည်း လူပုဂ္ဂိုလ် တစ်ဦးတည်းဖြစ်ပါကြောင်း။

## လူပုဂ္ဂိုလ် တစ်ဦးတည်းဖြစ်ပါကြောင်း

ဖြူးမြို့နယ်၊ ဓေယျတိမ်မြို့၊ မြို့မ(၁)ရပ်ကွက်၊ ဖဆ(စ်ပြဲ)မှ မောင်မင်းဇေဝေ၏ အဘိုးဖြစ်သူ ဦးရန်းဆာဟ ၇/တင(နိုင်)၀၉၉၄၄၄နှင့် ဦးရန်းဆေးကေးဆင်း တို့မှာ လူပုဂ္ဂိုလ်တစ်ဦးတည်း ဖြစ်ပါကြောင်း။

## တစ်ဦးတည်းဖြစ်ပါကြောင်း

ပဲခူးတိုင်းဒေသကြီး၊ ညောင်လေးပင် ခရိုင်၊ ရွှေကျင်မြို့နယ်၊ ညောင်ပိုင်း+ တရုတ္တန်းရပ်ကွက်နေ ဒေါ်စစ်စမ်း အေး ၇/ရကန(နိုင်)၀၃၅၆၀ နှင့် ဒေါ်စန်းစန်းအေးတို့မှာ တစ်ဦးတည်း ဖြစ်ပါကြောင်း။

## အမည်မှန်

ပဲခူးတိုင်းဒေသကြီး၊ ညောင်လေးပင်၊ ရွှေကျင်မြို့နယ်၊ ရှမ်းကြေးရပ်ကွက်နေ နေ့သစ်ဝါးဖော ၇/ရကန(နိုင်)၀၄၅၅၇၂ ၏ အမည်မှန်မှာ နေ့သစ်ဝါးဖေ ဖြစ်ပါကြောင်း။

နေ့သစ်ဝါးဖေ

## ဖောင်းကြွနံပါတ်ပြားပျောက် လျှောက်ထားခြင်း

ယာဉ်အမှတ် 7B/7777 ၏ ဖောင်းကြွနံပါတ်ပြား ပျောက်ဆုံး၍ ထုတ်ပေးပါရန် လျှောက်ထားလာ ပါသဖြင့် ယခင်ဖောင်းကြွနံပါတ်ပြား ပျက်ပြယ်ပါကြောင်း အများသိ စေရန် ကြေညာအပ်ပါသည်။

ကည နမ၊ခရိုင်ရုံး(ရန်ကုန်မြောက်ပိုင်း)
အင်းစိန်မြို့

## ဖောင်းကြွနံပါတ်ပြားပျောက် လျှောက်ထားခြင်း

ယာဉ်အမှတ် 3M/2923 ၏ ဖောင်းကြွ နံပါတ်ပြား ပျောက်ဆုံး၍ ထုတ်ပေးရန် လျှောက်ထားလာပါ သဖြင့် ယခင်ဖောင်းကြွနံပါတ်ပြား ပျက်ပြယ်ပါကြောင်း အများသိစေရန် ကြေညာအပ်ပါသည်။

ကည နမ၊ ပြည်နယ်ဦးစီးမှူးရုံး
မော်လမြိုင်မြို့

## ယာဉ်မှတ်ပုံတင်စာအုပ် မိတ္တူလျှောက်ထားခြင်း

ယာဉ်အမှတ် 9K/9143 Toyota Caldina AT211 S/W(4x2)R ယာဉ်လက်ဝယ်ရှိသူ ဒြပ်စေါင်းထွေး ၁၂/အစန(နိုင်)၁၆၇၁၆ က (ကမ-၃) ပျောက်ဆုံး၍ မိတ္တူထုတ်ပေးရန် လျှောက်ထားလာပါသည်။ ကန့်ကွက် လိုပါက ခိုင်လုံသောအထောက် အထားများဖြင့် ကြော်ငြာသည့်ရက်မှ ရက်ပေါ်ခဲ့ပါက ပြုလုပ်သူများ၏ တာဝန်သာဖြစ်ကြောင်း အများသိစေရန် ကြေညာအပ်ပါသည်။

ကည နမ၊ ခရိုင်ရုံး
(ရန်ကုန်အနောက်ပိုင်း)

FMI
FIRST MYANMAR INVESTMENT PUBLIC CO., LTD.
Listed on the Yangon Stock Exchange
Company Registration No. 121398001 | YSX Code 00001

(၃၄) ကြိမ်မြောက် နှစ်ပတ်လည်အထွေထွေအစည်းအဝေး

First Myanmar Investment Public Company Limited ၏ (၃၄) ကြိမ်မြောက် နှစ်ပတ်လည်အထွေထွေအစည်းအဝေးကို အောက်ပါပုံစံအတိုင်း ကျင်းပပြုလုပ်မည်ဖြစ်ပါ၍ အစုရှယ်ယာရှင်များ တက်ရောက်နိုင်ရန် လေးစားစွာဖြင့် ဖိတ်ကြားအပ်ပါသည်။

ကျင်းပမည့် နေ့ရက် ။ ။ ၂၀၂၅ ခုနှစ်၊ နိုဝင်ဘာလ ၂၂ ရက် (စနေနေ့)
ကျင်းပမည့် အချိန် ။ ။ နံနက် (၀၉:၃၀) နာရီမှ (၁၁:၃၀) နာရီအထိ
ကျင်းပမည့် နေရာ ။ ။ အမျိုးသားဈာတ်မဲ့ (ရန်ကုန်)

နှစ်ပတ်လည်အထွေထွေအစည်းအဝေးတွင် အောက်ပါကိစ္စရပ်များကို ဆွေးနွေးဆုံးဖြတ်မည် ဖြစ်ပါသည်။

၁။ ၂၀၂၅ ခုနှစ်၊ မတ်လ ၃၁ ရက်နေ့တွင် ကုန်ဆုံးသည့်အဖွဲ့အရေးနှစ်၏ နှစ်ချုပ်စာရင်း၊ ဘဏ္ဍာရေးစီမံခန့်ခွဲမှု ပြင်ပစာရင်းစစ်၏ အစီရင်ခံစာကို အတည်ပြုရန်။
၂။ ကုမ္ပဏီဖွဲ့စည်းပုံအခြေခံစည်းမျဉ်းပုဒ်မ ၁၆.၁၄ အရ နတ်ထွက်ရန်အလှည့်ကျသည့် ဒါရိုက်တာအဖွဲ့ဝင်တစ်ဦးဖြစ်သော ပါမောက္ခဒေါက်တာ အောင်ထွန်းသက်ကို ပြန်လည်ခန့်အပ်မှုအား အတည်ပြုရန်။
၃။ ကုမ္ပဏီဖွဲ့စည်းပုံအခြေခံစည်းမျဉ်းပုဒ်မ ၁၆.၁၄ အရ နတ်ထွက်ရန်အလှည့်ကျသည့် ဒါရိုက်တာအဖွဲ့ဝင်တစ်ဦးဖြစ်သော ဦးထွန်းထွန်းကို ပြန်လည် ခန့်အပ်မှုအား အတည်ပြုရန်။
၄။ ကုမ္ပဏီဖွဲ့စည်းပုံအခြေခံစည်းမျဉ်းပုဒ်မ ၁၆.၇ အရ ဒေါက်တာဇော်ဝင်းစန်အား ကုမ္ပဏီဒါရိုက်တာအဖြစ် ခန့်အပ်မှုအား အတည်ပြုရန်။
၅။ ကုမ္ပဏီဖွဲ့စည်းပုံအခြေခံစည်းမျဉ်းပုဒ်မ ၁၆.၇ အရ ဦးတင်ထွန်ဦးအား ကုမ္ပဏီဥက္ကဋ္ဌအဖြစ် ခန့်အပ်မှုအား အတည်ပြုရန်။
၆။ Excellent Choice Professional Limited (associated with CLA Global TS Public Accounting Corporation, Singapore) အား ၂၀၂၆ ခုနှစ်၊ မတ်လ ၃၁ ရက်နေ့တွင် ကုန်ဆုံးမည့် ဘဏ္ဍာရေးနှစ်အတွက် စာရင်းစစ်အဖြစ် ခန့်အပ်ရန်နှင့် ၎င်း၏လုပ်အားခနှင့် အကျိုးစီးပွားခွင့်များ ကို သတ်မှတ်ရန်အတွက် ကုမ္ပဏီ၏ ဒါရိုက်တာများအား အခွင့်အာဏာပေးရန်။
၇။ ကုမ္ပဏီဖွဲ့စည်းပုံအခြေခံစည်းမျဉ်းပုဒ်မ ၃.၁ အရ အစုရှယ်ယာအသစ်များ ထုတ်ဝေရန် လုပ်ပိုင်ခွင့်အပ်နှင်းခြင်းအား အတည်ပြုရန်။

အစုရှယ်ယာရှင်များသည် (၃၄) ကြိမ်မြောက် နှစ်ပတ်လည်အထွေထွေအစည်းအဝေးကို ပါဝင်တက်ရောက်ဆွေးနွေးခြင်းနှင့် မဲပေးခြင်းတို့ ပြုလုပ်နိုင်ရန်အတွက် ကုမ္ပဏီမှ ထုတ်ပြန်ထားသော အစည်းအဝေး အကြောင်းကြားစာကို ကုမ္ပဏီ၏ Website : https://fmi.com.mm (သို့မဟုတ်) https://ysx-mm.com တွင်ဆက်လက်ကြည့်ရှုနိုင်ပါသည်။

First Myanmar Investment Public Co., Ltd.
သည် ကမ်းပက်မ်း အမှတ်(၁)မှ ရုံးများရိပ်သာဝင်း၊ ကုက္ကိုဈေးပ်သာလမ်း၊
ပန်းလိုင်အိမ်ရာ၊ လှိုင်သာယာမြို့နယ်၊ ရန်ကုန်မြို့၊ ၁၁၄၀၁
ဖုန်း +၉၅-၁-၃၆၈၇၇၆၆
Web: fmi.com.mm | Email: info-fmi@yoma.com.mm

## ကန့်ကွက်နိုင်ကြောင်း ကြေညာခြင်း

ကျွန်ပ်တို့၏မိတ်ဆွေဖြစ်သူ ဒေါ်ခနခရီသည် "ရန်ကုန်တိုင်းဒေသကြီး၊ သာကေတာမြို့နယ်(၅)ရပ်ကွက်၊သုမနလ(၄)လမ်း၊ မြေတိုင်းရပ်ကွက် အမှတ်(၅)၊ မြေကွက် အမှတ်-(၄၁၆/ခ)ဟုခေါ်တွင်သော အကျယ်ပေ(၂၀၄၆၀)ပေရှိသည့် အနက်မှ အကျယ်ပေ(၁၀၄၆၀)၊(ခေါင်းရင်းဘက်ခြမ်း)ရှိ မြေကွက်(၁)ကွက်နှင့် ယင်းမြေကွက်ပေါ်ရှိ အဆောက်အအုံအပါအဝင် အကျိုးခံစားခွင့်အရပ်ရပ်အားလုံး" တို့အား တရားဝင်ပိုင်ဆိုင်သူဖြစ်သော ဒေါ်သီသီချို ၁/ခရန(နိုင်)၀၀၉၀၂ထံမှ တရားဝင်ဝယ်ယူရန်အတွက် ရောင်းဖိုးငွေဝါ တစ်စိတ်တစ်ဆေသကို ပေးချေ ခဲ့ပြီးဖြစ်ပါသည်။ သို့ဖြစ်ပါ၍ အထက်ပါ အရောင်းအဝယ်ကိစ္စနှင့်ပတ်သက်၍ ကန့်ကွက်လိုသူရှိပါက ကျွန်ပ်တို့ထံသို့ ခိုင်လုံသည့်စာချုပ်စာတမ်း အထောက် အထားမူရင်းများနှင့်အတူ ဤသတင်းစာကြော်ငြာပါသည့်ရက်မှစ၍ (၇)ရက် အတွင်း လာရောက်ကန့်ကွက်နိုင်ပါကြောင်း အများသိစေရန် ကြေညာအပ်ပါသည်။ အကယ်၍ကန့်ကွက်မည်သူမရှိပါက အဆိုပါအရောင်းအဝယ်ကိစ္စ အထမြောက်စေရန်အတွက် ဥပဒေနှင့်အညီ ဆက်လက်ဆောင်ရွက်သွားမည် ဖြစ်ကြောင်း အများသိစေရန်ကြေညာအပ်ပါသည်။

လွှဲအပ်ညွှန်ကြားချက်အရ-
ဦးသိန်းထွန်းကျော်(LL.B) ဦးသိရိန်လင်း (LL.B)
စဉ်-၅၄၇၄ စဉ်-၅၀၃၅

အထက်တန်းရေနေရများ
အမှတ် (၂/ခ)သုမနလမ်း၊ (၄/မြောက်)ရပ်ကွက်၊ သာကေတမြို့နယ်၊
ရန်ကုန်တိုင်းဒေသကြီး။ ဖုန်း - ၀၉-၅၅၃၀၆၂၄၂ ၊ ၀၉-၅ဝ၁ဝ၂၂

## ယာဉ်မှတ်ပုံတင်စာအုပ် မိတ္တူလျှောက်ထားခြင်း

ယာဉ်အမှတ် 7F/7425 Toyota Caldina ST210 S/W(4x2)R ယာဉ်လက်ဝယ်ရှိသူ Nawarat Myay Co.,Ltd က (ကမ-၃)ပျောက်ဆုံး၍ မိတ္တူထုတ်ပေးရန် လျှောက်ထား လာပါသည်။ ကန့်ကွက်လိုပါက ခိုင်လုံသော အထောက်အထားများဖြင့် ကြော်ငြာသည့်ရက်မှ ရက်၃၀အတွင်း အောက်ဖော်ပြပါရုံးသို့ လူကိုယ်တိုင် လာရောက်ကန့်ကွက်နိုင်ပါသည်။

ကည နမ၊ ခရိုင်ရုံး
(ရန်ကုန်အနောက်ပိုင်း)

## ယာဉ်မှတ်ပုံတင်စာအုပ် မိတ္တူလျှောက်ထားခြင်း

ယာဉ်အမှတ် 9V/66752, Trawlergi B2 ယာဉ်အမည်ပေါက်သူ ဦးလှမိုးနိုင် ၁၄/ညတန(နိုင်)၂၂၅၇၅ က (ကမ-၃)ပျောက်ဆုံး၍ မိတ္တူထုတ်ပေးရန် လျှောက်ထားလာပါသည်။ ကန့်ကွက်လိုပါက ခိုင်လုံသော အထောက်အထားများဖြင့် ကြော်ငြာ သည့်ရက်မှ ရက် ၃၀ အတွင်း အောက်ဖော်ပြပါရုံးသို့ လူကိုယ်တိုင် လာရောက်ကန့်ကွက်နိုင်ပါသည်။

ကည နမ၊ ခရိုင်ရုံး(မအူပင်)
မအူပင်

## ကန့်ကွက်နိုင်ပါသည်

ရန်ကုန်တိုင်းဒေသကြီး၊ အင်းစိန်မြို့နယ်၊ မြေတိုင်းရပ်ကွက်အမှတ်-၄၁/ဂ အနန်းပင် ၊ မြေကွက်အမှတ်-၁၄/A ၊ မြေအမျိုးအစား- ကလေး ၂၉၊ ဧရိယာ ၀ ဒသမ ၂၂ စကျရှိ ဦးမောင်မောင်ငယက်အမည်ဖြင့်မှတ်သားထား သော မြေကွက်နှင့် ယင်းမြေကွက်တည်ရှိရာ အမှတ် - ၂၅၂သုခလမ်း၊ ကြေခင်းစုရပ်ကွက်၊ အင်းစိန်မြို့နယ်၊ ရန်ကုန်တိုင်းဒေသကြီးဟုခေါ်တွင်သော မြေကွက်နှင့် အဆောက်အအုံ ရေ၊ မီး အပါအဝင်အကျိုးခံစားခွင့်များအားလုံးတို့ကို လက်ရှိ တရားဝင် အမည်ပေါက်ပိုင်ဆိုင်၍ ရောင်းချပိုင်ခွင့်ရှိသည်ဟု ဝန်ခံကတိပြုသူ ဦးမောင်မောင်လတ် ၁၂/ထတပ(နိုင်)၀၆၉၃၅ ထံမှ ကျွန်ပ်မိတ်ဆွေက ဝယ်ယူရန်အတွက် ရောင်းကြေးငွေအချို့ကို ပေးချေထားပြီးဖြစ်ပါသည်။ အဆိုပါ အရောင်းအဝယ် ပြုလုပ်ခြင်းကို ကန့်ကွက်လိုပါက ယခုကြော်ငြာ ပါသည့် ရက်မှစ၍ (၁၄)ရက်အတွင်း ဥပဒေအရ နိုင်လုံသောစာချုပ်စာတမ်းမူရင်းများဖြင့် ကန့်ကွက်နိုင်ပါသည်။ ကန့်ကွက်သူမရှိပါကဥပဒေနှင့်အညီ အရောင်းအဝယ် ပြီးဆုံးသည်အထိ ဆက်လက်ဆောင်ရွက်သွားမည်ဖြစ်ကြောင်း အသိပေး ကြေညာအပ်ပါသည်။

လွှဲအပ်ညွှန်ကြားချက်အရ
ဒေါ်ရိုစလင်း
တရားလွတ်တော်ရှေ့နေ(စဉ်- ၉၆၈၅)
အမှတ်-၅၅ ၊ ပထမထပ် ၊အခန်း - ၂ ၊မြဲမဟာဗန္ဓုလေမန်းဒ်ြလမ်း၊
ကျောက်တံတားမြို့နယ်၊ရန်ကုန်တိုင်းဒေသကြီး။ ဖုန်း - ၀၉-၅၀၉၃၁၁

## အများသိစေရန်ကြေညာခြင်း

ကျွန်ပ်၏မိတ်ဆွေဖြစ်သူ ဦးမန်သန်းထွန်း (၁၁) ဦးမောင်ဝင်း ၁၂/၃ဂတ (နိုင်)၀၄၆၃၁၃၏ လွှဲအပ်ညွှန်ကြားချက်အရ အောက်ပါအတိုင်း အသိပေး ကြေညာအပ်ပါသည် -

ရန်ကုန်တိုင်းဒေသကြီး၊ တောင်ဒဂုံမြို့နယ်၊ (၅၆)ရပ်ကွက်၊ နဝရတ် ကိုးသွယ်လမ်း၊ အမှတ် - ၃၅၃/ခ ဟု ခေါ်တွင်သော (အလျား- ၂၂ ပေ၊ အနံ- ၆၀ ပေ)ရှိမြေကွက်မှာ ဦးဘစိန် အမည်ပေါက်ထွက်ရှိထားသည့် မြေကွက်ဖြစ်ပြီး အဆိုပါမြေကွက်နှင့် ယင်းမြေကွက်ပေါ်ရှိ အကျိုးခံစားခွင့်အရပ်ရပ်အားလုံးကို ဦးမွန်သန်းထွန်းက ခေါ်ငွေပြေင်ထံမှ ဝယ်ယူလက်ရှိပိုင်ဆိုင်ထားသော မြေကွက် ဖြစ် ပါသည်။ အဆိုပါ မြေကွက်နှင့်ပတ်သက်၍ အခြားသူတစ်ဦးတစ်ယောက်က အမည်ပေါက် လျှောက်ထားခြင်း၊ လွဲပြောင်းရောင်းချခြင်း၊ ပေါင်နှံခြင်း၊ ရောင်းဝယ်ခြင်း၊ ပေးကမ်းခြင်း၊ စွန့်လွှတ်ခြင်း၊ လျှဒုါနံခြင်း၊ အာမခံအဖြစ် တင်သွင်းခြင်း၊ အခြားတစ်နည်းနည်းဖြင့် လွှဲပြောင်းခြင်းတို့မပြုလုပ်ကြပါရန်နှင့် ပြုလုပ်ခဲ့ပါက ပြုလုပ်သူများ၏ တာဝန်သာဖြစ်ကြောင်း အများသိစေရန် ကြေညာအပ်ပါသည်။

ဦးမွန်သန်းထွန်း၏ လွှဲအပ်ညွှန်ကြားချက်အရ -
ဦးဓေယျာလင်း( LL.B)
အထက်တန်းရေနေ့ရေ (စဉ် - ၄၄၄၁)
အမှတ်(၂၇၉) ဇင်မလမ်း၊ (၆)အနောက်ရပ်ကွက်၊ သာကေတမြို့နယ်၊
ရန်ကုန်တိုင်းဒေသကြီး၊ ဖုန်း-၀၉-၂၆၁၁၆၀၀၈

## ကန့်ကွက်နိုင်ကြောင်းကြော်ငြာ

ရန်ကုန်တိုင်းဒေသကြီး၊ ဒဂုံမြို့သစ်အရေပိုင်းမြို့နယ်၊ မြေတိုင်း ရပ်ကွက် အမှတ်-၁၂၄မြေတွက်အမှတ်-၁၀၈ဧရိယာပေ(၄၀၄၆၀)ရှိ ဦးသိန်းမြင့် ၁၂/မဂတ (နိုင်)၀၄၉၁၁၅ အမည်ပေါက် နှစ်(၆၀)ဂရန်ရှိသည့် ယင်းမြေကွက်ပေါ်ရှိ ရန်ကုန်မြို့၊ ဒဂုံမြို့သစ်အရေပိုင်းမြို့နယ်၊ (၁၂၄)ရပ်ကွက်၊ ဝိတောက်မြိုင် လမ်း အမှတ်(၁၀၈)ဟုခေါ်တွင်သောမြေကွက်အပါအဝင် အကျိုးခံစားခွင့်အရပ်ရပ် အားလုံးတို့ကို တရားဝင်လက်ရှိထားပိုင်ဆိုင်ပြီးရောင်းချပိုင်ခွင့်ရှိကြောင်း ပြောဆို ဝန်ခံကတိပြုသူခေါ်ယုယိုင် ၁၂/ကမတ(နိုင်)၀၁၁၆ဝထံမှ ကျွန်ပ်၏မိတ်ဆွေက အပြီးအပိုင်လွှဲပြောင်းဝယ်ယူရန်အတွက် ရောင်းဖိုးငွေဝါ တစ်စိတ်တစ်ဆေသကို စရန် ငွေအဖြစ်ပေးချေထားပြီးဖြစ်ပါသည်။ကန့်ကွက်လိုပါကခိုင်လုံသောစာချုပ် စာတမ်းမူရင်းများနှင့်တကွ ကျွန်ပ်ထံထံတွင် ဤကြော်ငြာပါသည့်ရက်မှစ၍ (၁၄)ရက် အတွင်းကန့်ကွက်နိုင်ပါသည်။ ထိုရက်ကျော်လွန်ပါကဥပဒေနှင့်အညီ အရောင်း အဝယ်ကို ဆက်လက်ဆောင်ရွက်သွားမည်ဖြစ်ကြောင်း အများသိစေရန် ကြေညာအပ်ပါသည်။

လွှဲအပ်ညွှန်ကြားချက်အရ -
ဒေါ်အေးကျော့ဆွေ (LL.B.)
တရားလွတ်တော်ရှေ့နေ(စဉ်-၉၇၉၇)
အမှတ် (၅၆၅/၅၆၇)၊ MAC TOWER၊ အခန်းအမှတ်(၆၀၃)၊
ကုန်သည်လမ်း၊ ကျောက်တံတားမြို့နယ်၊ ရန်ကုန်မြို့၊
ဖုန်း - ၀၉-၇၉၉၃၄၃၅

## ကန့်ကွက်နိုင်ကြောင်းကြော်ငြာ

ရန်ကုန်တိုင်းဒေသကြီး၊ ဒဂုံမြို့သစ်(မြောက်ပိုင်း)မြို့နယ်၊ (၆)ရပ်ကွက် အမှတ်-၁၂၄မြေတွက်အမှတ်-၁၀၈ဧရိယာပေ(၄၀၄၆၀)ရှိ ဦးသိန်းမြင့် ၁၂/မဂတ (နိုင်)၀၄၉၁၁၅ အမည်ပေါက် နှစ်(၆၀)ဂရန်ရှိသည့် ယင်းမြေကွက်ပေါ်ရှိ ရန်ကုန်မြို့၊ ဒဂုံမြို့သစ်(မြောက်ပိုင်း)မြို့နယ်၊ (၁၂)ရပ်ကွက်၊ ဝိတောက်မြိုင် လမ်း အမှတ်(၁၀၈)ဟုခေါ်တွင်သောမြေကွက်အပါအဝင် အကျိုးခံစားခွင့်အရပ်ရပ် အားလုံးတို့ကို တရားဝင်ပိုင်ဆိုင်ပြီးရောင်းချပိုင်ခွင့်ရှိကြောင်း ပြောဆို ဝန်ခံကတိပြုသူခေါ်ယုယိုင် ၁၂/ကမတ(နိုင်)၀၁၁၆ဝထံမှ ကျွန်ပ်၏မိတ်ဆွေက အပြီးအပိုင်လွှဲပြောင်းဝယ်ယူရန်အတွက် ရောင်းဖိုးငွေဝါ တစ်စိတ်တစ်ဆေသကို စရန် ငွေအဖြစ်ပေးချေထားပြီးဖြစ်ပါသည်။ကန့်ကွက်လိုပါကခိုင်လုံသောစာချုပ် စာတမ်းမူရင်းများနှင့်တကွ ကျွန်ပ်ထံထံတွင် ဤကြော်ငြာပါသည့်ရက်မှစ၍ (၁၄)ရက် အတွင်းကန့်ကွက်နိုင်ပါသည်။ ထိုရက်ကျော်လွန်ပါကဥပဒေနှင့်အညီ အရောင်း အဝယ်ကို ဆက်လက်ဆောင်ရွက်သွားမည်ဖြစ်ကြောင်း အများသိစေရန် ကြေညာအပ်ပါသည်။

လွှဲအပ်ညွှန်ကြားချက်အရ -
ဒေါ်အေးကျော့ဆွေ (LL.B.)
တရားလွတ်တော်ရှေ့နေ(စဉ်-၉၇၉၇)
အမှတ် (၅၆၅/၅၆၇)၊ MAC TOWER၊ အခန်းအမှတ်(၆၀၃)၊
ကုန်သည်လမ်း၊ ကျောက်တံတားမြို့နယ်၊ ရန်ကုန်မြို့၊
ဖုန်း - ၀၉-၇၉၉၃၄၃၅

## ကန့်ကွက်နိုင်ပြောကြား အများသိစေရန် ကြေညာခြင်း

ရန်ကုန်တိုင်းဒေသကြီး၊ ကမာရွတ်မြို့နယ်၊ (၂)ရပ်ကွက်၊ ရန်ကုန်-အင်းစိန်လမ်းနှင့် စရိပ်ပြိုမ်(၆)လမ်းထောင့်၊ အမှတ်-၆၆/၆၈ ဟု ခေါ်တွင်သော မြေပေါ်၌ စရိပ်ပြိုမ်(၆)လမ်းအား မျက်နှာမူ၍ ဆောက်လုပ်ထားသော တိုက် အမှတ်-B၊ အခန်း၃အမှတ်-၂ B၊ ပထမထပ်၊ ဧရိယာပေ (၁၄၇၅)၊ အကျယ် အခန်း ပေါ်ရှိ ခေထိုင်ရန်အသင့် (ရေဒီစစ်ပါဝင်သော)တိုက်ခန်းအပါအဝင် အကျိုးခံစား ခွင့်အရပ်ရပ်အားလုံးတို့ကို ရောင်းချပိုင်ခွင့်ရှိသူ ဒေါ်မြမူ(ခ)ဒေါ်ခင်မြ

## ပြည်ထောင်စုသမ္မတမြန်မာနိုင်ငံတော်အစိုးရ
## သိပ္ပံနှင့်နည်းပညာဝန်ကြီးဌာန
## အဆင့်မြင့်သိပ္ပံနှင့်နည်းပညာဦးစီးဌာန
## ရန်ကုန်အနောက်ပိုင်းနည်းပညာတက္ကသိုလ်
## မဟာအင်ဂျင်နီယာဘွဲ့သင်တန်းများအတွက် သင်တန်းသားခေါ်ယူခြင်း

၁။ သိပ္ပံနှင့်နည်းပညာဝန်ကြီးဌာနရှိ ရန်ကုန်အနောက်ပိုင်းနည်းပညာတက္ကသိုလ်တွင် ၂၀၂၅-၂၀၂၆ ပညာသင်နှစ်အတွက် ၂၀၂၅ ခုနှစ်၊ နိုဝင်ဘာလ ၂၄ ရက်တွင်စတင်၍ အောက်ဖော်ပြပါ မဟာအင်ဂျင်နီယာဘွဲ့သင်တန်းများကို ဖွင့်လှစ်သင်ကြားမည်ဖြစ်ပါသည်-

(က) မြို့ပြအင်ဂျင်နီယာ (ခ) သုတနည်းပညာအင်ဂျင်နီယာ
(ဂ) အီလက်ထရောနစ်အင်ဂျင်နီယာ (ဃ) မဏ္ဍာထရောနစ်အင်ဂျင်နီယာ
(င) လျှပ်စစ်စွမ်းအားအင်ဂျင်နီယာ (စ) ဓာတုအင်ဂျင်နီယာ
(ဆ) စက်မှုအင်ဂျင်နီယာ (ဇ) သတ္တုဗေဒအင်ဂျင်နီယာ

၂။ အထက်ပါမဟာဘွဲ့သင်တန်းများသည် အချိန်ပြည့်သင်တန်းများဖြစ်ပြီး မဟာဘွဲ့အကြိုသင်တန်း (၁)နှစ်နှင့် သုတေသနကျမ်းပြုသင်တန်း(၁)နှစ် စုစုပေါင်း(၂)နှစ်သင်တန်းဖြစ်ပါသည်။ မဟာဘွဲ့အကြိုသင်တန်း (Course Work) ဖြေဆိုအောင်မြင်ပြီးသူများအနက် သတ်မှတ်အရည်အချင်းပြည့်မီသူများကိုသာ မဟာဘွဲ့သုတေသနကျမ်းပြုသင်တန်းသို့ တက်ရောက်ခွင့်ပြုမည်ဖြစ်ပါသည်။

၃။ ဝင်ခွင့်လျှောက်ထားကြသူများအနက် အောက်ပါသတ်မှတ်ချက်များနှင့် ကိုက်ညီသူများအား ဝင်ခွင့်အရည်အချင်းစစ်စာမေးပွဲဝင်ရောက်ဖြေဆိုခွင့်ပြုမည်ဖြစ်သည်-

(က) လျှောက်ထားသူသည် ပြည်ထောင်စုသမ္မတမြန်မာနိုင်ငံသား ဖြစ်ရမည်။
(ခ) သက်ဆိုင်ရာ အဓိကဘာသာရပ်ဖြင့် အင်ဂျင်နီယာဘွဲ့ရရှိပြီး မဟာအင်ဂျင်နီယာဘွဲ့ သင်တန်းများသို့ တက်ရောက်ရန် အဆင့်မီသူများဖြစ်ရမည်။
(ဂ) သင်တန်းသို့ အချိန်ပြည့်တက်ရောက်နိုင်သူဖြစ်ပြီး သင်တန်းနေ့ရက်များကို လိုက်နာနိုင်သူဖြစ်ရမည်။
(ဃ) ဝန်ထမ်းဖြစ်ပါက သက်ဆိုင်ရာဝန်ကြီးဌာနဆီခွင့်ပြုချက်ဖြင့်လျှောက်ထားရမည်။
(c) သိပ္ပံနှင့်နည်းပညာဝန်ကြီးဌာနမှ ဆရာ/ဆရာမများနှင့် ဝန်ထမ်းများသည် တစ်ဆက်တည်းလုပ်သက်(၂)နှစ်ပြည့်ပြီး လက်ရှိတာဝန်ထမ်းဆောင်နေသူဖြစ်ရမည်။ ပြစ်မှုကင်းရှင်းရမည်။ သင်တန်းတက်ရောက်ခွင့် လျှောက်ထားရာတွင် အဆိုပါ ဝန်ထမ်း၏ဆေရာဌာနတွက် လုပ်ငန်းတာဝန်ထိခိုက်မှုမရှိကြောင်း သက်ဆိုင်ရာ ဌာနမှူးနှင့် ပါမောက္ခချုပ်/ကျောင်းအုပ်တြီးတို့မှ လျှောက်ထားခွင့်ပြုကြောင်း ထောက်ခံချက်နှင့်သက်ဆိုင်ရာ ဦးစီးဌာနမှ အချိန်ပြည့်တက်ရောက်ခွင့်ပြုကြောင်း ခွင့်ပြုချက်ပါရှိရမည်။

၄။ လျှောက်လွှာနှင့်အတူ လျှောက်ထားသူ၏ နိုင်ငံသားစိစစ်ရေးကတ်ပြား(မူရင်းနှင့်မိတ္တူ)၊ အကျင့်စာရိတ္တ ကောင်းမွန်ကြောင်း သက်ဆိုင်ရာမြို့နယ်ရဲတပ်ဖွဲ့၊ စခန်းတစ်ခုခုမှ ထောက်ခံစာ(မူရင်း)၊ ပတ်စပို့ အရွယ်ရောင်စုံဓာတ်ပုံ(၃)ပုံနှင့် မဟာအင်ဂျင်နီယာဘွဲ့သင်တန်းများသို့ တက်ရောက်ရန်အဆင့်မီသူများဖြစ်ကြောင်းအောင်မြင်ခဲ့သော နည်းပညာ တက္ကသိုလ်များမှ ထောက်ခံချက် (မူရင်းနှင့်မိတ္တူ) တို့ကို ပူးတွဲ တင်ပြရမည်။

၅။ ဝင်ခွင့်စာမေးပွဲဖြေဆိုခွင့်လျှောက်လွှာများကို ရန်ကုန်အနောက်ပိုင်းနည်းပညာတက္ကသိုလ် မှ ၅-၁၀-၂၀၂၅ရက် (ဗုဒ္ဓဟူးနေ့)မှစ၍ထုတ်ပေးမည်ဖြစ်ပြီး ၁၃-၁၁-၂၀၂၅ရက်(ကြာသပတေးနေ့) နောက်ဆုံးထားရှိ ရန်ကုန်အနောက်ပိုင်း နည်းပညာတက္ကသိုလ်သို့ ပေးပို့လျှောက်ထားရမည်။ လျှောက်လွှာပါ အချက်အလက်များအားစိစစ်ပြီး မှန်ကန်ပါက စာမေးပွဲဖြေဆိုခွင့်ကတ်ပြားကို ၁၃-၁၁-၂၀၂၅ရက် (ကြာသပတေးနေ့) တွင် စတင်ထုတ် ပေးမည်ဖြစ်ပါသည်။

၆။ ဝင်ခွင့်အရည်အချင်းစစ်စာမေးပွဲကို ရန်ကုန်အနောက်ပိုင်းနည်းပညာတက္ကသိုလ်၊ လှိုင်သာယာမြို့၌ အောက်ပါအစီအစဉ်အတိုင်း ကျင်းပမည်ဖြစ်သည်-

| နေ့ရက် | ဖြေဆိုရမည့်ဘာသာရပ် | ဖြေဆိုရမည့်အချိန် |
|---|---|---|
| ၁၇-၁၁-၂၀၂၅ရက်(တနင်္လာနေ့) | အင်္ဂလိပ်စာ | နံနက်(၉:၀၀)နာရီမှ(၁၂:၀၀)နာရီ |
| ၁၈-၁၁-၂၀၂၅ ရက် (အင်္ဂါနေ့) | သက်ဆိုင်ရာဘာသာရပ် | နံနက်(၉:၀၀)နာရီမှ(၁၂:၀၀)နာရီ |

၇။ ဝင်ခွင့်စာမေးပွဲဖြေဆိုရန် လာရောက်သည့်အခါ မိမိ၏နိုင်ငံသားစိစစ်ရေးကတ်ပြား(မူရင်း)စာမေးပွဲ ဖြေဆိုခွင့်ကတ်ပြား(မူရင်း) တစ်ပါတည်းယူဆောင်လာရမည်။

၈။ သင်တန်းအတွက် လူတွေ့စစ်ဆေးခံရမည့်အမည်စာရင်းကို ၁၉-၁၁-၂၀၂၅ရက် (ဗုဒ္ဓဟူးနေ့)တွင် ထုတ်ပြန်ပေးမည်ဖြစ်ပြီး လူတွေ့စစ်ဆေးခြင်းကို ၂၀-၁၁-၂၀၂၅ရက်(ကြာသပတေးနေ့)မှစ၍ ရန်ကုန်အနောက်ပိုင်းနည်းပညာတက္ကသိုလ်တွင် ပြုလုပ်မည်ဖြစ်ပါသည်။ မဟာဘွဲ့သင်တန်း တက်ရောက်ခွင့်ရသူများ၏ အမည်စာရင်းကို ၂၁-၁၁-၂၀၂၅ရက် (သောကြာနေ့)တွင် ထုတ်ပြန်ကြေညာပေးမည်။

**ရန်ကုန်အနောက်ပိုင်းနည်းပညာတက္ကသိုလ်**

## ပြည်ထောင်စုသမ္မတမြန်မာနိုင်ငံတော်အစိုးရ
## သိပ္ပံနှင့်နည်းပညာဝန်ကြီးဌာန
## အဆင့်မြင့်သိပ္ပံနှင့်နည်းပညာဦးစီးဌာန
## နည်းပညာတက္ကသိုလ်(မော်ဘီ)
## မဟာ (အင်ဂျင်နီယာ/ဗိသုကာ) ဘွဲ့သင်တန်းများအတွက် သင်တန်းသားခေါ်ယူခြင်း

၁။ သိပ္ပံနှင့်နည်းပညာဝန်ကြီးဌာနရှိ နည်းပညာတက္ကသိုလ်(မော်ဘီ)တွင် ၂၀၂၅-၂၀၂၆ ပညာသင်နှစ်အတွက် ၂၀၂၅ ခုနှစ်၊ နိုဝင်ဘာလ(၂၄)ရက်တွင် စတင်၍ အောက်ဖော်ပြပါ မဟာ (အင်ဂျင်နီယာ/ဗိသုကာ) ဘွဲ့ သင်တန်းများကို ဖွင့်လှစ်သင်ကြားမည် ဖြစ်ပါသည်။

(က) မြို့ပြအင်ဂျင်နီယာ (ခ) ကွန်ပျူတာအင်ဂျင်နီယာနှင့် သတင်းအချက်အလက်နည်းပညာ
(ဂ) အီလက်ထရောနစ် အင်ဂျင်နီယာ (ဃ) မဏ္ဍာထရောနစ် အင်ဂျင်နီယာ
(င) လျှပ်စစ်စွမ်းအား အင်ဂျင်နီယာ (ဆ) ဗိသုကာ
(ဇ) စက်မှုအင်ဂျင်နီယာ

၂။ အထက်ပါမဟာဘွဲ့သင်တန်းများသည် အချိန်ပြည့်သင်တန်းများဖြစ်ပြီး မဟာဘွဲ့အကြိုသင်တန်း(၁)နှစ် နှင့် သုတေသနကျမ်းပြုသင်တန်း(၁)နှစ်၊ စုစုပေါင်း(၂)နှစ်သင်တန်းဖြစ်ပါသည်။ မဟာဘွဲ့အကြိုသင်တန်း (Course Work) ဖြေဆိုအောင်မြင်ပြီးသူများအနက် သတ်မှတ်အရည်အချင်းပြည့်မီသူများကိုသာ မဟာဘွဲ့သုတေသနကျမ်းပြုသင်တန်းသို့ တက်ရောက်ခွင့်ပြုမည်ဖြစ်ပါသည်။

၃။ ဝင်ခွင့်လျှောက်ထားကြသူများအနက် အောက်ပါသတ်မှတ်ချက်များနှင့် ကိုက်ညီသူများအား ဝင်ခွင့်အရည်အချင်းစစ် စာမေးပွဲ ဝင်ရောက်ဖြေဆိုခွင့်ပြုမည် ဖြစ်သည်-

(က) လျှောက်ထားသူသည် ပြည်ထောင်စုသမ္မတမြန်မာနိုင်ငံသားဖြစ်ရမည်။
(ခ) သက်ဆိုင်ရာအဓိကဘာသာရပ်ဖြင့် အင်ဂျင်နီယာ/ဗိသုကာဘွဲ့ ရရှိပြီး မဟာဘွဲ့သင်တန်းများသို့တက်ရောက်ရန် အဆင့်မီသူများ ဖြစ်ရမည်။
(ဂ) သင်တန်းသို့ အချိန်ပြည့်တက်ရောက်နိုင်သူဖြစ်ပြီး သင်တန်း စည်းကမ်းချက်များကို လိုက်နာနိုင်သူဖြစ်ရမည်။
(ဃ) ဝန်ထမ်းဖြစ်ပါက သက်ဆိုင်ရာဝန်ကြီးဌာန၏ ခွင့်ပြုချက်ဖြင့် လျှောက်ထားရမည်။
(c) သိပ္ပံနှင့်နည်းပညာဝန်ကြီးဌာနမှ ဆရာ၊ ဆရာမများနှင့် ဝန်ထမ်းများသည် တစ်ဆက်တည်းလုပ်သက်(၂)နှစ်ပြည့်ပြီး လက်ရှိတာဝန်ထမ်းဆောင်နေသူဖြစ်ရမည်။ ပြစ်မှုကင်းရှင်းရမည်။ သင်တန်းတက်ရောက်ခွင့် လျှောက်ထားရာတွင် အဆိုပါ ဝန်ထမ်း၏ဆေရာဌာနတွက် လုပ်ငန်းတာဝန်ထိခိုက်မှုမရှိကြောင်း သက်ဆိုင်ရာ ဌာနမှူးနှင့် ပါမောက္ခချုပ်/ကျောင်းအုပ်တြီးတို့မှ လျှောက်ထားခွင့်ပြုကြောင်း ထောက်ခံချက်နှင့်သက်ဆိုင်ရာ ဦးစီးဌာနမှ အချိန်ပြည့်တက်ရောက်ခွင့်ပြု ကြောင်း ခွင့်ပြုချက်ပါရှိရမည်။

၄။ လျှောက်လွှာနှင့်အတူ လျှောက်ထားသူ၏ နိုင်ငံသားစိစစ်ရေးကတ်ပြား(မူရင်းနှင့်မိတ္တူ)၊ အကျင့်စာရိတ္တကောင်းမွန်ကြောင်း သက်ဆိုင်ရာမြို့နယ်ရဲတပ်ဖွဲ့၊ စခန်းတစ်ခုခုမှ ထောက်ခံစာ(မူရင်း)၊ ပတ်စပို့အရွယ်ရောင်စုံဓာတ်ပုံ(၃)ပုံနှင့် မဟာဘွဲ့သင်တန်းများသို့ တက်ရောက်ရန်အဆင့်မီသူများဖြစ်ကြောင်း အောင်မြင်ခဲ့သော နည်းပညာတက္ကသိုလ်များမှ ထောက်ခံချက်(မူရင်းနှင့် မိတ္တူ)တို့ကို ပူးတွဲတင်ပြရမည်။

၅။ ဝင်ခွင့်စာမေးပွဲဖြေဆိုခွင့်လျှောက်လွှာများကို နည်းပညာတက္ကသိုလ် (မော်ဘီ)တွင် ၅-၁၀-၂၀၂၅ ရက် (ဗုဒ္ဓဟူးနေ့)မှစ၍ ထုတ်ပေးမည်ဖြစ်ပြီး ၁၃-၁၁-၂၀၂၅ ရက် (ကြာသပတေးနေ့) နောက်ဆုံးထားရှိ၍ နည်းပညာတက္ကသိုလ် (မော်ဘီ)သို့ ပေးပို့လျှောက်ထားရမည်။ လျှောက်လွှာပါ အချက်အလက်များအား စိစစ်ပြီး မှန်ကန်ပါက စာမေးပွဲ ဖြေဆိုခွင့်ကတ်ပြားကို ၁၃-၁၁-၂၀၂၅ ရက် (ကြာသပတေးနေ့)တွင် စတင်ထုတ်ပေးမည်ဖြစ်ပါသည်။

၆။ ဝင်ခွင့်အရည်အချင်းစစ်စာမေးပွဲကို နည်းပညာတက္ကသိုလ်(မော်ဘီ)တွင် အောက်ပါအစီအစဉ်အတိုင်း ကျင်းပမည် ဖြစ်သည်-

| နေ့ရက် | ဖြေဆိုရမည့်ဘာသာရပ် | ဖြေဆိုရမည့်အချိန် |
|---|---|---|
| ၁၇-၁၁-၂၀၂၅ ရက် (တနင်္လာနေ့) | အင်္ဂလိပ်စာ | နံနက် (၉:၀၀) မှ (၁၂:၀၀) |
| ၁၈-၁၁-၂၀၂၅ ရက် (အင်္ဂါနေ့) | သက်ဆိုင်ရာ ဘာသာရပ် | နံနက် (၉:၀၀) မှ (၁၂:၀၀) |

၇။ ဝင်ခွင့်စာမေးပွဲဖြေဆိုရန် လာရောက်သည့်အခါ မိမိ၏နိုင်ငံသားစိစစ်ရေးကတ်ပြား၊ စာမေးပွဲဖြေဆိုခွင့်ကတ်ပြား(မူရင်း)ကို တစ်ပါတည်း ယူဆောင်လာရမည်။

၈။ သင်တန်းအတွက် လူတွေ့စစ်ဆေးခံရမည့် အမည်စာရင်းကို ၁၉-၁၁-၂၀၂၅ ရက်(ဗုဒ္ဓဟူးနေ့)တွင် ထုတ်ပြန်ပေးမည်ဖြစ်ပြီး လူတွေ့စစ်ဆေးခြင်းကို ၂၀-၁၁-၂၀၂၅ ရက်(ကြာသပတေးနေ့)မှစ၍ နည်းပညာတက္ကသိုလ်(မော်ဘီ) တွင် ပြုလုပ်မည်ဖြစ်ပါသည်။ မဟာဘွဲ့သင်တန်း တက်ရောက်ခွင့်ရသူများ၏ အမည်စာရင်းကို ၂၁-၁၁-၂၀၂၅ ရက် (သောကြာနေ့)တွင် ထုတ်ပြန်ကြေညာပေးမည်။

**နည်းပညာတက္ကသိုလ်(မော်ဘီ)**

## ပြည်ထောင်စုသမ္မတမြန်မာနိုင်ငံတော်အစိုးရ
## ကျန်းမာရေးဝန်ကြီးဌာန
## ကုသရေးဦးစီးဌာန
## နေပြည်တော်ပြည်သူ့ဆေးရုံကြီး(ခုတင်-၁၀၀၀)
## ကြော်ငြာစာ

၁။ (၂၀၂၅-၂၀၂၆)ခု၊ဘဏ္ဍာရေးနှစ် ဒုတိယအကြိမ်ထပ်မံခွဲဝေချထားပေးသော သာမန်အသုံးစရိတ် ခွင့်ပြုရန်ပုံငွေဖြင့် နေပြည်တော်ပြည်သူ့ဆေးရုံကြီး (ခုတင်-၁၀၀၀)သို့ လာရောက်ကုသသည့်လူနာများအတွက် FDA အသိအမှတ်ပြု ဆေးဝါးများ၊ Speciality ဆေးဝါးများ၊ ဓာတုခွဲခန်းသုံးနှင့်ဓာတ်မှန်ခန်းသုံး ဆေးပစ္စည်းများ၊ Consumable များနှင့် Consumables For Specialityများကို မြန်မာကျပ်ငွေဖြင့် တင်ဒါခေါ်ယူ ဆောင်ရွက်ရန်အတွက် အိတ်ဖွင့်တင်ဒါများပေးသွင်းနိုင်ရန် ကြော်ငြာအပ်ပါသည်။

| | | |
|---|---|---|
| **တင်ဒါပုံစံ စတင်** | - | ၂၇-၁၀-၂၀၂၅ ရက်၊ |
| **ရောင်းချမည့်ရက်နှင့်** | | ( တနင်္လာနေ့) |
| **အချိန်** | | နံနက် (၉: ၀၀)နာရီ |
| **တင်ဒါပိတ်မည့်** | - | ၂၆-၁၁-၂၀၂၅ရက်၊ (ဗုဒ္ဓဟူးနေ့) |
| **ရက်နှင့်အချိန်** | | ညနေ (၄:၀၀)နာရီ |

၃။ တင်ဒါဈေးများ၊စည်းကမ်းချက်များအပေးအစီတသီရှိလိုပါက ဖုန်း-၀၉-၈၈၂၂၅၈၃၃ သို့ ရုံးချိန်အတွင်း စုစမ်းနိုင်ပါသည်။

## ကန့်ကွက်နိုင်ကြောင်းအများသိစေရန်ကြေညာခြင်း

ရန်ကုန်တိုင်းဒေသကြီး၊ မင်္ဂလာဒုံမြို့နယ်၊ ခရေပင်ရိပ်မွန်(၃)၊ တိုက် အမှတ် R12၊ အခန်း(C)၊ ပထမထပ်တိုက် ၂၄၀၀ စတုရန်းပေရှိ တိုက်ဧည့်သည်များအပေါ်အဝင် အကျိုးခံစားနွင့်အရပ်ရပ်တို့သည် ရန်ကုန်မြို့တော် ဆိုးဆိပ်မိုင်းဦးဌာနမှ ခေါ်ရိရိုင်း ၁၂/မဂ၁(နိုင်)၀၁၈၄၀၃ အမည်ဖြင့် ချမှတ်ပေးခဲ့ရာ ၎င်းတစ်ဦးတည်း တရားဝင်ပိုင်ဆိုင်ပြီး ရောင်းချပိုင်ခွင့်ရှိကြောင်း ဝန်ခံပြောဆိုချဲ့ ရောင်းချခဲ့ခြင်းအပေါ် ကျွန်ုပ်၏မိတ်ဆွေများဖြစ်သော ဦးတင့်လွင် ၉/မနမ(နိုင်)၀၈၃၄၈၄ ခေါ်တုတ်ရီ ၉/မရန(နိုင်)၀၁၃၆၃၁ တို့မှ ဝယ်ယူရန်အတွက် ရောင်းဖိုးငွေများထဲမှ စရန်ငွေတစ်ဒီတီတစ်ဆေသကို ပေးချေပြီးဖြစ်ပါသည်။

သို့ဖြစ်ရာ ကန့်ကွက်လိုသူများရှိပါက ဤကြော်ငြာပါသည့်ရက်မှစ၍ ခုနှစ်ရက်အတွင်း ခိုင်လုံသောစာရွက်စာတမ်းအထောက်အထားမူရင်းများနှင့် တကွလာရောက်ကန့်ကွက်နိုင်ပါသည်။ ကန့်ကွက်သူမရှိပါက သတ်မှတ်ရက်တွင် အရောင်းအဝယ်အား ပြီးဆုံးသည့်တိုင်အောင် ဆောင်ရွက်သွားမည်ဖြစ်ကြောင်း အများသိစေရန်ကြော်ငြာအပ်ပါသည်။

**ဦးတင့်လွင်နှင့် ဒေါ်တုတိရီတို့၏လွှဲအပ်ညွှန်ကြားချက်အရ-**
**ဒေါ်သန္တာလွင်(LL.B)**
**တရားလွတ်တော်ရှေ့နေ(စဉ်-၇၈၆၇)**
**အမှတ် ၆၄၊ ဦးပုည(၁)လမ်း၊ (၁ဂျ)ရပ်ကွက်၊ ရွှေပေါက်တံ၊**
**မြောက်ဥက္ကလာပမြို့နယ်၊ ဖုန်း-၀၉-၅၄၁၂၅၆၃**

## ကန်ကွက်နိုင်ကြောင်းအများသိစေရန်ကြေညာခြင်း

ရန်ကုန်တိုင်းဒေသကြီး၊ မင်္ဂလာဒုံမြို့နယ်၊ ဂျကြီးကုန်းရပ်ကွက်၊ ဓတ္တာလမ်း၊ အမှတ်(-) အလားပေ(၄၀)အနှစ်(၇၂)ပေရှိ မြေနေ့ငင်းမြေပေါ်တွင် ဆောက်လုပ်ထားသော အိမ်အပါအဝင် အကျိုးခံစားနွင့်အရပ်ရပ်တို့သည် ရွာမြေအမျိုးအစားဖြစ်၍ ဆက်စပ်ရာချုပ်များဖြင့် ဝယ်ယူခဲ့ရာ ယခုအချိန်တွင် ဒေါ်မရီဝင်း ၁၀/မခန(နိုင်)၀၁၂၈၇၄၄ ပိုင်ဆိုင်ပြီး ရောင်းချပိုင်ခွင့်ရှိကြောင်း ဝန်ခံပြောဆိုလျက် ရောင်းချခဲ့ခြင်းအပေါ် ကျွန်ုပ်၏မိတ်ဆွေဖြစ်သူ ဦးနေလင်းထွန်း ၇/ကတန(နိုင်)၂၀၃၀၇၃၄၄ ခေါ်ဒိုင်ဆိန်ဖြာစိုး ၁၂/ရဃသ(နိုင်)၀၉၀၆၆ တို့မှ ဝယ်ယူရန်အတွက် ရောင်းဖိုးငွေများအနက်မှ စရန်ငွေတစ်ဒီတီ တစ်ဆေသကို ပေးချေပြီးဖြစ်ပါသည်။

သို့ဖြစ်ရာ ကန့်ကွက်လိုသူများရှိပါက ဤကြော်ငြာပါသည့်ရက်မှစ၍ ခုနှစ်ရက်အတွင်း ခိုင်လုံသောစာရွက်စာတမ်းအထောက်အထားမူရင်းများနှင့် တကွ လာရောက်ကန့်ကွက်နိုင်ပါသည်။ ကန့်ကွက်သူမရှိပါက သတ်မှတ်ထားသည့်ရက်တွင် အရောင်းအဝယ်အား ပြီးဆုံးသည့်တိုင်အောင် ဆောင်ရွက်သွားမည်ဖြစ်ကြောင်း အများသိစေရန် ကြော်ငြာအပ်ပါသည်။

**ဦးနေလင်းထွန်းနှင့် ဒေါ်ခိုင်အိဖြာစိုးတို့၏လွှဲအပ်ညွှန်ကြားချက်အရ-**
**ဒေါ်သန္တာလွင်(LL.B)**
**တရားလွတ်တော်ရှေ့နေ(စဉ်-၇၈၆၇)**
**အမှတ် ၆၄၊ ဦးပုည(၁)လမ်း၊ (၁ဂျ)ရပ်ကွက်၊ ရွှေပေါက်တံ၊**
**မြောက်ဥက္ကလာပမြို့နယ်၊ ဖုန်း-၀၉-၅၄၁၂၅၆၃**

## ကန်ကွက်နိုင်ပါကြောင်းအများသိစေရန်ကြေညာခြင်း

ရန်ကုန်တိုင်းဒေသကြီး၊ လှိုင်သာယာ(အနောက်ပိုင်း)မြို့နယ်၊ မြေတိုင်း ရပ်ကွက်၊ လှိုင်သာယာ သကမ ၁၇၊ မြေကွက်အမှတ်-၁၂၃/၁၊ ဧရိယာ (အလျား၂၀ပေအနန်ဝေပေ) ဦးဇော်သိန်းဦး(HLGooဝေ၆ဂ၆ဝ) အမည်ပေါက်ပါစေ မြေကွက်ပေါ်ရှိ အမှတ်(၁၂၃၇-ခ)၊ ကြယ်တံခွန်ရပ်ကပ်(၂)ရပ်ကွက်၊ လှိုင်သာယာ (အနောက်ပိုင်း)မြို့နယ်၊ ရန်ကုန်တိုင်းဒေသကြီးဟုခေါ်တွင်သော မြေချပါမစ် မူရင်းမြေကွက်နှင့် ယင်းမြေကွက်ပေါ်ရှိ အဆောက်အအုံအပါအဝင်အကျိုးခံစား ခွင့်အရပ်ရပ်အားလုံးတို့ကိုအဆက်စပ်စာချုပ်စာတမ်းများဖြင့် လက်မှိုပိုင်ဆိုင်ပြီး ရောင်းချပိုင်ခွင့်ရှိကြောင်းဝန်ခံကတိပြုသူ ဒေါ်သန်းသန်းနွယ် ၁၀/သထန (နိုင်)၀၆၁၁၆ ထံမှ ကျွန်ုပ်၏မိတ်ဆွေဒေါ်မြိုးချမ်းမြိုး ၁၂/ဟဘတ(နိုင်)၀၁၆၃၇ က အပြီးအပိုင် ဝယ်ယူ ရန်ရောင်းဖိုးငွေတစ်ဒီတီတစ်ဆေသကိုစရန်ငွေအဖြစ်ပေးချေ ထားပြီးဖြစ်ပါသည်။ ကန့်ကွက်လိုသူများရှိပါကဤကြော်ငြာပါသည့်ရက် မှ စ၍(၁၄)ရက်အတွင်း ကျွန်ုပ်ထံသို့ ခိုင်လုံသောပိုင်ဆိုင်မှုအထောက်အထားမူရင်း များဖြင့် လာရောက်ကန့်ကွက်နိုင်ပါသည်။ သတ်မှတ်ထားသည့်ရက်အတွင်း ကန့်ကွက်မှုတစ်စုံတစ်ရာမရှိပါက အရောင်းအဝယ်ကိစ္စကိုဥပဒေနှင့်အညီ ပြီးဆုံးသည်အထိ ဆက်လက်ဆောင်ရွက်သွားမည်ဖြစ်ကြောင်းအများသိစေရန် ကြေညာအပ်ပါသည်။

**လွှဲအပ်ညွှန်ကြားချက်အရ-**
**ဦးသန့်ဇင်ဝင်း(LL.B) တရားလွတ်တော်ရှေ့နေ(စဉ်-၃ဂ၇၀၇)**
**အမှတ်(၃၀၈)၊ နဂရတ်(၉)လမ်း၊(ဈ)ရပ်ကွက်၊ သာကေတမြို့နယ်**
**ရန်ကုန်တိုင်းဒေသကြီး၊ ဖုန်း- ၀၉-၂၅၄၃၄၆၅၅**

## ပြင်ဆင်ဖတ်ရှုပါရန်

(၂၄-၉-၂၀၂၅) မြန်မာ့အလင်း သတင်းစာ စာမျက်နှာ(၂၅)ပါ ခေါင်ဝီတာနှင်းအေး (အထက်တန်းရှေ့နေ)၏ ကန့်ကွက်နိုင်ကြောင်း ကြေညာခြင်းနှဲ့ ဦးကျော်မင်းသူ ၁၂/သဃက(နိုင်)၁၃၆၃၃၇ အစား ခေါ်မွန်ရည် ၁၂/ဥကမ (နိုင်)၁၆၀၅၉၃ ဟု ပြင်ဆင်ဖတ်ရှုပါရန်။

## ယာဉ်မှတ်ပုံတင်စာအုပ် မိတ္တူနှင့် ဖောင်းကြွနံပါတ်ပြားပျောက်လျှောက်ထားခြင်း

ယာဉ်အမှတ် 82W/ 71780 Honda Wave Alpha 110 ယာဉ်လက်ဝယ်ရှိသူEasy Rider Co.Ltd မှ ကမ-၃ ပျောက်မိတ္တူနှင့် ဖောင်းကြွ နံပါတ်ပြား ပျောက် လျှောက်ထားလာပါသဖြင့် ကန့်ကွက်လိုပါက ခိုင်လုံသောအထောက် အထားများဖြင့် ကြော်ငြာသည့်ရက်မှ (၃၀)ရက်အတွင်း အောက်ဖော်ပြပါရုံးသို့ လာရောက်ဆက်သွယ်ဆောင်ရွက်ပါရန်။

**ကည၈၊ တိုင်းရုံး(မကွေး)**

## ကန်ကွက်နိုင်ပါသည်

ယာဉ်အမှတ် 71W/41851 ယာဉ်လက်ဝယ်ရှိသူ ခေါ်ငြိမ်းချယ်ရီသန့်, ၉/စကတ(နိုင်)၁၀၇၅၅၆ က (ကမ-၃)ပျောက်ဆုံးချိ မိတ္တူထုတ်ပေးရန်လျှောက် ထားလာပါသည်။ ကန့်ကွက်လိုပါက ခိုင်လုံသော အထောက်အထားများဖြင့် ကြော်ငြာ သည့်ရက်မှ ရက် ၃၀ အတွင်း အောက်ဖော်ပြပါရုံးသို့ လူကိုယ်တိုင် လာရောက် ကန့်ကွက်နိုင်ပါသည်။

**ကည၈၊ ခရိုင်ရုံး(ကျောက်ဆည်)**

## ကန့်ကွက်နိုင်ကြောင်းကြေညာခြင်း

နေပြည်တော်၊ ဒဂတ္ထာသီရိမြို့၊ ဒဂတ္ထာသီရိရပ်ကွက်၊ မြေတိုင်းရုပ်ကွက် အမှတ်(၁/ဟိုတယ်ဇုန်အရှေ့ရပ်)၊ မြေကွက်အမှတ်(ဇ-၃၉၀)၊ မြေဧရိယာ ၀ ဒသမ ၅၁၆ဧကရှိ ဦးထန်းမောင်ဟာ(ဘ) ဦးမမွတ္တေးဝေ ၈/ထလန(နိုင်) ၀၂၂၅၁၈ အမည်ပေါက် (ပါမစ်)မြေကွက်ကို အမည်ပေါက်သူ ဦးထန်းမောင်ဟာ ကွယ်လွန်သဖြင့် တရားဝင်ဇနီးဖြစ်သူ ခေါ်ကီးလီ(ဘ)ဦးထန်ကီး ၈/ထလန(နိုင်) ၀၂၂၅၁၉မှ မြေပေးမိန့်(ပါမစ်)မူရင်း သေဆုံးကြောင်းလက်မှတ်၊ တရားရုံး မှတ်ပုံတင်ကျမ်းကျိန်ရှိသူများနှင့် (၁၄၂၁/၂၀၂၅)၊(၁၇-၉-၂၀၂၅)မူရင်းများတင်ပြ၍ ခေါ်ကီးလီအမည်ဖြင့် မြေဌားစာချုပ် လျှောက်ထားလာမှုအပေါ် ကန့်ကွက်လိုသူ များအနေဖြင့် တရားဝင်ပိုင်ဆိုင်မှုစာချုပ်စာတမ်းများ၊ တရားရုံးအမိန့်,ဒီကရီများ၊ အထောက်အထားခိုင်လုံစွာတင်ပြ၍ နေပြည်တော်စည်ပင်သာယာရေးကော်မတီ၊ မြို့ပြစီမံကိန်းနှင့်မြေစီမံခန့်ခွဲဌာနသို့ ဤကြေညာချက်ပါရှိသည့်ရက်မှစ၍ (၁၅)ရက်အတွင်းလာရောက်ကန့်ကွက်နိုင်ကြောင်းနှင့် သတ်မှတ်ကာလအတွင်း ကန့်ကွက်မှုမရှိပါကဌာနၞ၏လုပ်ထုံးလုပ်နည်းများနှင့်အညီ မြေဌားစာချုပ် လျှောက်ထားလာမှုအား ဆက်လက်ဆောင်ရွက်သွားမည်ဖြစ်ကြောင်း အသိပေး ကြေညာလိုက်သည်။

**မြို့ပြစီမံကိန်းနှင့်မြေစီမံခန့်ခွဲမှုဌာန**
**နေပြည်တော်စည်ပင်သာယာရေးကော်မတီ**

## ကန်ကွက်နိုင်ပါသည်

ယာဉ်အမှတ် 83W/38105 New Zhineng 110 ယာဉ်လက်ဝယ်ရှိသူ That Hnin Su Co.Ltd က (ကမ-၃) ပျောက် မိတ္တူလျှောက်ထားလာပါသဖြင့် ကန့်ကွက်လိုပါက ခိုင်လုံသော အထောက်အထားများဖြင့် ကြော်ငြာ သည့်ရက်မှရက် ၃၀ အတွင်း အောက်ဖော်ပြပါရုံးသို့ လာရောက် ဆက်သွယ်ဆောင် ရွက်ပါရန်။

**ကည၈၊ တိုင်းရုံး(မကွေး)**

## ကန်ကွက်နိုင်ကြောင်းအများသိစေရန်ကြေညာခြင်း

ရန်ကုန်တိုင်းဒေသကြီး၊ သန်လျင်မြို့နယ်၊ ကြယ်စင်ပြည်တော် အိမ်ရာ စီမံကိန်းအတွင်းရှိ Estella Townhouses မြေနှင့်အဆောက်အအုံအမှတ်(၆)၊ လမ်းအမည် (Lane-1)၊ ခန့်မှန်းဖေဧရိယာ (၁၂၀၀) စတုရန်းပေ၊ ခန့်မှန်း အဆောက်အအုံဧရိယာ (၁၂၇၇)စတုရန်းပေရှိ မြေနှင့်အဆောက်အအုံတွင် ဆက် စပ်တွယ်ကပ်လျက်ရှိသော အကျိုးခံစားခွင့်အရပ်ရပ်တို့အားရောင်းချပိုင် ခွင့်ရှိသည်ဟု ဦးချမ်ကြီးမိုး၊ ၁၂/ဗဟန(နိုင်)၀၇၆၇၃၈ နှင့် ဒေါမျိုးမျူအေး ၁၂/တမန (နိုင်)၀၉၄၇၁၆တို့ထံမှ အပြီးအပြတ် ဝယ်ယူရန် စရန်ငွေတစ်ဒီတတ်ဆေသကို ပေးချေထားပြီးဖြစ်ပါသည်။ဖော်ပြပါကိစ္စနှင့်စပ်လျဉ်း၍ ကန့်ကွက်လိုသူများ ရှိပါက ကျွန်ုပ်ထံသို့ခိုင်လုံသော စာချုပ်စာတမ်းများနှင့်အတူယခုကြော်ငြာပါ သည့်ရ

## ပြည်ထောင်စုသမ္မတမြန်မာနိုင်ငံတော်အစိုးရ
## သိပ္ပနှင့်နည်းပညာဝန်ကြီးဌာန
## အဆင့်မြင့်သိပ္ပနှင့်နည်းပညာဦးစီးဌာန
## ဘွဲ့လွန်နီပလိမာ (အင်ဂျင်နီယာ/ဗိသုကာ) သင်တန်းများအတွက် သင်တန်းသားခေါ်ယူခြင်း

၁။ သိပ္ပနှင့်နည်းပညာဝန်ကြီးဌာနရှိ ရန်ကုန်နည်းပညာတက္ကသိုလ်နှင့် မန္တလေးနည်းပညာတက္ကသိုလ်တို့တွင် ၂၀၂၅-၂၀၂۶ ပညာသင်နှစ်၊ ဘွဲ့လွန်နီပလိမာ (အင်ဂျင်နီယာ/ ဗိသုကာ) သင်တန်းများကို ၂၀၂၅ ခုနှစ်၊ နိုဝင်ဘာလ (၂၄)ရက်တွင် ဖွင့်လှစ်သင်ကြားမည် ဖြစ်ပါသည်။

၂။ ဘွဲ့လွန်နီပလိမာ(အင်ဂျင်နီယာ/ဗိသုကာ) သင်တန်းများသည် အချိန်ပြည့် သင်တန်းများဖြစ်ပြီး (၁)နှစ်သင်တန်းဖြစ်ပါသည်။ ဘွဲ့လွန်နီပလိမာ (အင်ဂျင်နီယာ/ ဗိသုကာ) ဖြေဆိုဆောင်မြင့်ပြီးသူများအနက် သတ်မှတ်အရည်အချင်းပြည့်မီသူများ ဗဟာဘဏ္ဍာသင်တန်းသို့ ဆက်လက်တက်ရောက်နိုင်မည်ဖြစ်ပါသည်။

၃။ ဝင်ခွင့်လျှောက်ထားကြသူများအနက် အောက်ပါသတ်မှတ်ချက်များနှင့် ကိုက်ညီသူများအား ဝင်ခွင့်အရည်အချင်းစစ် စာမေးပွဲဝင်ရောက်ဖြေဆိုခွင့် ပြုမည် ဖြစ်ပါသည်-

(က) လျှောက်ထားသူသည် ပြည်ထောင်စုသမ္မတမြန်မာနိုင်ငံသား ဖြစ်ရမည်။

(၁) သက်ဆိုင်ရာအဓိကဘာသာရပ်ဖြင့် အင်ဂျင်နီယာ/ဗိသုကာဘွဲ့ ရရှိပြီးသူများ ဖြစ်ရမည်။

(ဂ) သင်တန်းသို့ အချိန်ပြည့်တက်ရောက်နိုင်သူဖြစ်ပြီး သင်တန်း စည်းကမ်းချက်များကို လိုက်နာနိုင်သူ ဖြစ်ရမည်။

(ဃ) သင်တန်းတက်ရောက်ခွင့်လျှောက်ထားရာတွင် ဝန်ထမ်းဖြစ်ပါက သက်ဆိုင်ရာ ဝန်ကြီးဌာန၏ ခွင့်ပြုချက် အချိန်ပြည့် တက်ရောက်ခွင့် ပြုကြောင်းနှင့် လုပ်ငန်းတာဝန် ထိခိုက်မှုမရှိကြောင်း ထောက်ခံ ချက်နှင့် ပြစ်မှုကင်းရှင်းကြောင်း ထောက်ခံချက်များပါရှိရမည်။

၄။ လျှောက်လွှာနှင့်အတူ လျှောက်ထားသူ၏ နိုင်ငံသားစိစစ်ရေးကတ်ပြား (မူရင်းနှင့်မိတ္တူ)၊ အကျင့်စာရိတ္တကောင်းမွန်ကြောင်း သက်ဆိုင်ရာမြို့နယ် ရဲတပ်ဖွဲ့စခန်းတစ်ခုခုမှ ထောက်ခံစာ(မူရင်း)၊ ပတ်စပို့အရွယ် ရောင်စုံဓါတ်ပုံ (၃)ပုံနှင့် သက်ဆိုင်ရာနည်းပညာတက္ကသိုလ်များမှ ဘွဲ့ထောက်ခံချက် (မူရင်းနှင့် မိတ္တူ) တို့ကို ပူးတွဲတင်ပြရမည်။

၅။ ဝင်ခွင့်စာမေးပွဲဖြေဆိုခွင့် လျှောက်လွှာများကို ရန်ကုန်နည်းပညာ တက္ကသိုလ်နှင့် မန္တလေးနည်းပညာ တက္ကသိုလ်တို့တွင် ၅-၁၁-၂၀၂၅ ရက်မှ စတင်ထုတ်ပေးမည်ဖြစ်ပြီး ၁၃-၁၁-၂၀၂၅ရက် နောက်ဆုံးထားရှိ သက်ဆိုင်ရာ တက္ကသိုလ်များသို့ ပေးပို့လျှောက်ထားရမည်။ လျှောက်လွှာပါ အချက်အလက် များအားစိစစ်ပြီး မှန်ကန်ပါက စာမေးပွဲဖြေဆိုခွင့်ကတ်ပြားကို ၁၃-၁၁-၂၀၂၅ ရက်တွင် စတင်ထုတ်ပေးမည်ဖြစ်ပါသည်။

၆။ ဝင်ခွင့်အရည်အချင်းစစ်စာမေးပွဲကို ရန်ကုန်နည်းပညာတက္ကသိုလ်နှင့် မန္တလေးနည်းပညာတက္ကသိုလ်တို့တွင် အောက်ပါအစီအစဉ်အတိုင်း ကျင်းပ မည်ဖြစ်သည်-

| နေ့ရက် | ဖြေဆိုရမည့်ဘာသာရပ် | ဖြေဆိုရမည့်အချိန် |
|---|---|---|
| ၁၇-၁၁-၂၀၂၅ (တနင်္လာနေ့) | အင်္ဂလိပ်စာ | နံနက်(၉:၀၀)မှ (၁၂:၀၀) |
| ၁၈-၁၁-၂၀၂၅ (အင်္ဂါနေ့) | သက်ဆိုင်ရာဘာသာရပ် | နံနက်(၉:၀၀)မှ (၁၂:၀၀) |

၇။ ဝင်ခွင့်စာမေးပွဲဖြေဆိုရန် လာရောက်သည့်အခါ နိုင်ငံသားစိစစ်ရေး ကတ်ပြား၊ စာမေးပွဲဖြေဆိုခွင့်ကတ်ပြား(မူရင်း) ကိုတစ်ပါတည်း ယူဆောင် လာရမည်။

၈။ သင်တန်းအတွက် လူတွေ့စစ်ဆေးခံရမည့် အမည်စာရင်းကို (၁၉-၁၁-၂၀၂၅) ရက်တွင် သက်ဆိုင်ရာတက္ကသိုလ်များတွင် ထုတ်ပြန်ပေးမည်ဖြစ်ပြီး လူတွေ့စစ်ဆေးခြင်းကို (၂၀-၁၁-၂၀၂၅) ရက်မှစ၍ ပြုလုပ်မည်ဖြစ်ပါသည်။ ဘွဲ့လွန်နီပလိမာ (အင်ဂျင်နီယာ/ ဗိသုကာ) သင်တန်းတက်ရောက်ခွင့်ရသူများ၏ အမည်စာရင်းကို (၂၁-၁၁-၂၀၂၅) ရက်တွင် သက်ဆိုင်ရာတက္ကသိုလ် များ၌ ထုတ်ပြန်ကြေညာပေးမည်။

၉။ အသေးစိတ်သိရှိလိုပါက ရန်ကုန်နည်းပညာတက္ကသိုလ်၊ ဖုန်း-၀၉-၄၂၀၃၉၈၂၊ ၀၉-၇၃၈၈၇၂၂၀ နှင့် မန္တလေးနည်းပညာတက္ကသိုလ်၊ ဖုန်း-၀၉-၂၀၁၆၇၀၉ တို့သို့ ရုံးချိန်အတွင်း ဆက်သွယ်မေးမြန်းနိုင်ပါသည်။

**အဆင့်မြင့်သိပ္ပနှင့်နည်းပညာဦးစီးဌာန**



## ကန့်ကွက်နိုင်ကြောင်း ကြေညာခြင်း

နေပြည်တော်၊ ပုဇွေဒီပရိမြို့၊ သုခဒီပရဝိုက်ကွက်၊ မြေတိုင်းရေပိုက်ကွက်အမှတ် ၁၁/ပဒူသီရိမြောက်ရပ်၊ မြေရေယာ ၀ ဒသမ ၀၅၅ ဧကရှိ မြေကွက်အမှတ် (၀-၃၃၉၃၄)ကို အမည်ပေါက် ခေါ်နေနိုးမွေဆိုင် (၁၁)ဦးနိုင်းမုန့် ၁၃/ကတန (နိုင်ငံ) ၀၀၁၈၂၂၅ ခေါ်ယူခိုရိုထွန်း (၁၁) ဦးထွန်းရိုနိုး ၈/ပခက(နိုင်ငံ)၁၉၆၈၉၁ နှင့် မှတ်ပုံတင် အရေးဝင်အေယိစာချုပ်ချုပ်ဆိုရန်အတွက် မြေပုံ၊ မြေရာဇင် လျှောက်ထားလာပါသဖြင့် ကန့်ကွက်လိုသူများအနေဖြင့် တရားဝင်ပိုင်ဆိုမှု စာချုပ်စာတမ်းများ၊ တရားရုံးအမိန့်ဒီကရီများ အထောက်အထား ခိုင်လုံစွာ တင်ပြ၍ မြို့ပြစီမံကိန်းနှင့် မြေစီမံခန့်ခွဲမှုဌာနသို့ ဤကြေညာချက်ပါရှိသည့် ရက်မှစ၍ (၁၅)ရက်အတွင်း နောက်ဆုံးထားပြီး လာရောက်ကန့်ကွက်နိုင် ကြောင်းနှင့် သတ်မှတ်ကာလအတွင်း ကန့်ကွက်သူမရှိပါက ဌာနၭာ၏လုပ်ထုံး လုပ်နည်းများနှင့်အညီ မြေပုံ၊ မြေရာဇင် လျှောက်ထားလာမှုအား ဆက်လက် ဆောင်ရွက်သွားမည်ဖြစ်ကြောင်း ကြေညာလိုက်သည်။

**မြို့ပြစီမံကိန်းနှင့် မြေစီမံခန့်ခွဲမှုဌာန**
**နေပြည်တော်စည်ပင်သာယာရေးကော်မတီ**



## ကန့်ကွက်နိုင်ပါကြောင်း

ဟသံဘတမြို့၊ ဥယျာဉ်မြောက်ရပ်ကွက်၊ ဆေးရုံဟောင်းဝန်းနေ ခေါ်သန်း သန်းပြိမ်းက ၎င်းအမည်ဖြင့် နှစ်(၃၀)မြေဌားဂရန်ရရှိထားသော ဟသံဘတမြို့ ဥယျာဉ်မြောက်ရပ်ကွက်၊ အကွက်အမှတ်(၄၉)၊ ဦးယျာဉ်ကြီးမြောက်ရပ်၊ ဦးပိုင်အမှတ်(၂၁၅)၏ယာ၀ ဒသမ ၀၅၅ ဧကရှိ မြေကို လူနေအိမ်အသုံးပြုခြင်း အတွက် မြေဌားစာချုပ် သက်တမ်းတိုးဂရန်လျှောက်ထားလာခြင်းအပေါ် ကန့်ကွက်ရန်ဒီပါက ဤကြော်ငြာစာပါသည့်ရက်မှစ၍ (၁၅)ရက်အတွင်း ဟသံဘတမြို့နယ် အထွေထွေအုပ်ချုပ်ရေးဦးစီးဌာနသို့ အကျိုးအကြောင်း ဖော်ပြ၍ ကန့်ကွက်နိုင်ပါကြောင်း ကြော်ငြာအပ်ပါသည်။

**လက်ထောက်ကော်လီဇွော်အရာရှိ**
**မြို့နယ်အထွေထွေအုပ်ချုပ်ရေးဦးစီးဌာန၊ ဟသံဘတမြို့**



## ကန့်ကွက်နိုင်ပါကြောင်း

ဟသံဘတမြို့၊ ဥယျာဉ်မြောက်ရပ်ကွက်၊ ဆေးရုံဟောင်းဝန်းနေ ခေါ်အေး အေးသိန်းက ၎င်းအမည်ဖြင့် နှစ်(၃၀)မြေဌားဂရန်ရရှိထားသော ဟသံဘတမြို့ ဥယျာဉ်မြောက်ရပ်ကွက်၊ အကွက်အမှတ်(၄၉)၊ ဦးယျာဉ်ကြီးမြောက်ရပ်၊ ဦးပိုင် အမှတ်(၂၃၃)၊ ဧရိယာ၀ ဒသမ ၀၅၅ ဧကရှိမြေကို လူနေအိမ်အသုံးပြုခြင်း အတွက် မြေဌားစာချုပ် သက်တမ်းတိုးဂရန်လျှောက်ထားလာခြင်းအပေါ် ကန့်ကွက်ရန်ရှိပါက ဤကြော်ငြာစာပါသည့်ရက်မှစ၍ (၁၅)ရက်အတွင်း ဟသံဘတမြို့နယ် အထွေထွေအုပ်ချုပ်ရေးဦးစီးဌာနသို့ အကျိုးအကြောင်း ဖော်ပြ၍ ကန့်ကွက်နိုင်ပါကြောင်း ကြော်ငြာအပ်ပါသည်။

**လက်ထောက်ကော်လီဇွော်အရာရှိ**
**မြို့နယ်အထွေထွေအုပ်ချုပ်ရေးဦးစီးဌာန၊ ဟသံဘတမြို့**



## ငြင်းချက်ထုတ်ရန်ဆင့်စာ
## (တရားမကျင့်ထုံး၃၀ဒေသအမိန့်- ၅) နည်း၃၂ပဒေ- ၂၀)
## မုံရွာမြို့နယ်တရားရုံးရုံးတော်၌
## ၂၀၂၅-ခုနှစ်၊ တရားမကြီးမှုအမှတ် - ၂၁

ခေါ်စေခံသူ နှင့် ဦးညီမောင်
(တရားလို) (တရားဖြေင်)

စစ်ကိုင်းတိုင်းဒေသကြီး၊ ကနီမြို့နယ်၊ လယ်ရှည်ကျေးရွာနေ ဦးညီမောင် (ယခုနေရပ်လိပ်စာမသိ) သိစေရမည်။

သင့်အပေါ်၌ တရားလို ခေါ်စေနိုးယုမောက လင်မယားကွာရှင်းပြတ်စေပေး စေလိုမှလျှောက်ထား စွဲဆိုသည်ဖြစ်၍ သင်ကိုယ်တိုင်ဖြစ်စေ၊ ၎င်းအမှုနှင့် စပ်လျဉ်း၍ အရေးကြီးသည့် စကားအရပ်ရပ်တို့ကို ချေပပြောဆိုနိုင်သူ ကိုယ်စားလှယ်နှင့်ဖြစ်စေ၊ ရှေ့နေနှင့်ဖြစ်စေ၊ ၂၀၂၅ ခုနှစ်၊ အောက်တိုဘာလ (၃၀)ရက် (၁၃၈۷ ခုနှစ်၊ တန်ဆောင်မုန်းလဆန်း ၁၀ ရက်) မွန်းမတည့်မီ (၁၀:၀၀)နာရီတွင် အထက်အမည်ပါသူ တရားလို၏ အဆိုလွှာကို ထုချေ ရှင်းလင်းရန် ရုံးတော်သို့လာရောက်ရမည်။ ၎င်းပြင် အထက်ပါနေ့ရက်တွင် သင်မလာရောက် ဗျက်ကွက်ခဲ့လျှင် သင့်မျက်ကွယ်တွင် ငြင်းချက်များကို ထုတ်ပေးလိမ့်မည်။ ၎င်းပြင် တရားလို့ကကြည့်ရှုလိုသည့် သက်ဆိုင်ရာ စာရွက်စာတမ်းများနှင့် သင်ကထုချေတင်ပြ အဖိုပြုလိုသည့် စာချုပ်စာတမ်း အစရှိသည်တို့ကို သင်နှင့်အတူယူဆောင်လာရမည်။ သို့မဟုတ် သင့်ကိုယ်စားလှယ် ရှေ့နေလက်တွင် ထည့်အပ်လိုက်ရမည်။ သင်က ထုချေလွှာတင်သွင်းလိုလျှင် အမှုမသိုင်မီ (၄)ရက်က တင်သွင်းရမည်။

၂၀၂၅ ခုနှစ်၊ အောက်တိုဘာလ ၂၂ ရက်တွင် ဤချိုးတော်တံဆိပ် ရိုက်နှိပ်၍ ကျွန်ုပ်လက်မှတ်ရေးထိုး ထုတ်ပေးလိုက်သည်။

(သီရိမြည့်စုံ)
ဘွဲ့ဖက်မြို့နယ်တရားသူကြီး(၆)
**မုံရွာမြို့နယ်တရားရုံး**



## အများသိစေရန် ကြေညာခြင်း

ကျွန်ုပ်၏မိတ်ဆွေများဖြစ်သည့် ဦးမြင့်ဦး (၁၁) ဦးအေးဖေ ၁၂/စခန (နိုင်ငံ)၀၂၂၄၇၃၊ ခေါ်ငင်းမောအေး (၁၁) ဦးအေးဖေ ၉/မထလ (နိုင်ငံ)၀၃၂၉၀၅၊ ဦးဇော်ဝင်းအေး (၁၁) ဦးအေးဖေ ၇/ပခန(နိုင်ငံ)၄၄၇၉၃၃၊ ခေါ်ချိုမာအေး (၁၁) ဦးအေးဖေ ၇/ရတာရ(နိုင်ငံ)၀၂၀ရ၇၁ ၊ ခေါ်အိခက်နောင်း (၁၁) ဦးအေးဖေ ၇/ရတာရ (နိုင်ငံ)၀၆၂၇၂ တို့၏ လွှဲအပ်ညွှန်ကြားချက်အရ အောက်ပါအတိုင်း အများ သိစေရန် ကြေညာအပ်ပါသည်။

ရေတာရှည်မြို့နယ်၊ ဘိုးတောက်ကုန်းကျေးရွာအုပ်စုနှင့် အမှတ်(၂)ရပ်ကွက် အပိုင်အတွင်းရှိ ကွင်းအမှတ် (၆၆၁)၊ ကွင်းအမည် (ရေတာရှည်ကွင်း)၊ ဦးပိုင် အမှတ်(၃-က)၊ ရွေ၀ါထွန်းလမ်းအတွင်းရှိ အရှေ့ -ဦးရန်မျိုးနိုင် ၆၅ အနောက် - ၆၅ကွက်လမ်း၊ တောင် - ရွေ၀ါထွန်းလမ်း၊ မြောက်- အောင်သစ္စာကျောင်း အလား လေးရပ်အတွင်းရှိ ၆၅ကြေကွက်သည် အထက်ပါ ကျွန်ုပ်၏မိတ်ဆွေ (၅)ဦးမှ ကွယ်လွန်သူမိခင် ခေါ်ခင်မြေ၏ အမွေဆက်ခံပိုင်ဆိုင်ခွင့်ရှိထားသော ၆၅ကြေကွက် ဖြစ်ပြီး ယင်း၆၅ကြေကွက်အားတရားဝင်ပြန်လည် လွှဲပြောင်းရောင်းချမည်ဖြစ် သောကြောင့် အဆိုပါ၆၅ကြေကွက်နှင့်ပတ်သက်၍ ပိုင်ဆိုင်ခွင့်၊ အကျိုးခံစားခွင့်၊ အမွေဆက်ခံခွင့်နှင့်ပတ်သက်၍ တစ်ဦးတစ်ရာအကျိုးခံစားခွင့်၊ သက်ဆိုင်ခွင့် ရှိသည်ဟုယူဆပါက ၆၅ကြေကွက်၏ အကျိုးခံစားခွင့်၊ ပိုင်ဆိုင်ခွင့်နှင့် သက်ဆိုင် သည့် စာမှတ်စာတမ်းများယူဆောင်လာ၍ ယခုကြေညာထည့်သွင်းသည့် ရက်မှစ၍ (၁၄)ရက်အတွင်း ခိုင်လုံသောအထောက်အထားများနှင့်တကွ လာရောက်ကန့်ကွက်ပြောဆိုနိုင်ပါကြောင်းနှင့် သတ်မှတ်ရက်ပြည့်သည်အထိ ကန့်ကွက်ပြောဆိုခြင်းမရှိပါက ၆၅ကြေကွက်အရောင်းအဝယ်ကိစ္စအား ကျွန်ုပ်၏ မိတ်ဆွေများမှ ဥပဒေနှင့်အညီ ဆက်လက်ဆောင်ရွက်သွားမည်ဖြစ်ကြောင်း အများသိစေရန် ကြေညာအပ်ပါသည်။

**အမှုသည်များ၏ လွှဲအပ်ညွှန်ကြားချက်အရ-**
**ဦးနေလင်းထွန်း (LL.B)**
**တရားလွတ်တော်ရှေ့နေ**
**စဉ်-၁၆၅၅ (၂၃-၁-၂၀၂၀)**
**ကျွန်စစ်သားလမ်း၊ အမှတ်(၄)ရပ်ကွက် ၊ ရေတာရှည်မြို့**



## ကန့်ကွက်နိုင်ပါကြောင်း အများသိစေရန်ကြေညာခြင်း

ရန်ကုန်တိုင်းဒေသကြီး၊ ဒဂုံမြို့သစ်(ဆိပ်ကမ်း)မြို့နယ်၊ ၈၄-ရပ်ကွက်၊ မြေတွက်အမှတ်(၇၉)၊ မြေအကျယ်ပေ(၄၀x၆၀) ဦးဆောင်ဘေ၀ ဂရန်အမည်ပေါက် ပိုင်ရှင်ထံမှ ကျွန်ုပ်၏မိတ်ဆွေသည် အပိုင်ဝယ်ယူရန်အတွက် စရန်ငွေတစ်စိတ် တစ်သောပေးချေပြီးဖြစ်၍ ကျွန်ုပ်ထံသို့ (၇)ရက်အတွင်း ခိုင်လုံသောအထောက် အထား စာရွက်စာတမ်းမူရင်းများနှင့်တကွ လာရောက်ကန့်ကွက်နိုင်ပါသည်။ ကန့်ကွက်သူမရှိပါက ဥပဒေနှင့်အညီ မြေကွက်အရောင်းအဝယ်အား ဆက်လက်ဆောင်ရွက်မည်ဖြစ်ပါကြောင်း အများသိစေရန်ကြေညာအပ်ပါသည်။

**လွှဲအပ်ညွှန်ကြားချက်အရ-**
**ဦးကျော်စိုးလွင် (LL.B, D.IL)**
**တရားလွတ်တော်ရှေ့နေ (စဉ်-၁၃၀၇၈)**
**ဖုန်း- ၀၉-၄၂၀၇၆၂၆**



## ကန့်ကွက်နိုင်ကြောင်း ကြော်ငြာ

ရန်ကုန်တိုင်းဒေသကြီး၊ ဒဂုံမြို့သစ်(မြောက်ပိုင်း)မြို့နယ်၊ (၄၄)ရပ်ကွက်၊ ကျောက်စိမ်း(၇)လမ်း၊ မြေကွက်အမှတ် (၉၁၆(ခ)) ဟုခေါ်တွင်သော မြေအလျား၊ အနံပေ(၂၀' x ၆၀')ပေရှိ မြေကွက်နှင့် နေအိမ်အပါအဝင် အကျိုးခံစားခွင့် အရပ်ရပ်အား ရန်ကုန်မြို့တော်စည်ပင်သာယာရေးကော်မတီ မြို့ပြနှင့်မြေစီမံ ခန့်ခွဲမှုဌာန၏ မြို့မြေဈေးရင်းတွင် နှစ်(၆၀) မြေငှားရန်မူရင်း အမည်ပေါက် ပိုင်ဆိုင်သူ ခေါ်နန်းညွှန့်စိန် ၇/ရတန(နိုင်ငံ)၀၉၃၉၂၈၄ ကျွန်ုပ်၏မိတ်ဆွေ ဖြစ်သူ ဦးခင်ထိုက် ၁၂/ရပသ(နိုင်ငံ)၀၆၅၁ ၊ ၅ အပြီးအပိုင်ဝယ်ယူရန်အတွက် စရန်ငွေ တစ်စိတ်တစ်ဒေသကို ပေးချေထားပြီးဖြစ်ပါသည်။ ဖော်ပြပါကိစ္စနှင့် စပ်လျဉ်း၍ ကန့်ကွက်လိုသူများရှိက ကျွန်ုပ်ထံသို့ တိကျမှိုင်ရိုလုံသော တရားဝင် စာချုပ်စာတမ်းမူရင်းနှင့်တကွ ယခုကြော်ငြာပါသည့်ရက်မှစ၍ (၇)ရက်တွင်း လာရောက်ကန့်ကွက်နိုင်ပါသည်။ ယင်းရက်ကျော်လွန်က အရေးဆိုသင့်သည် ဥပဒေနှင့်အညီအပြီး ဆောင်ရွက်သွားမည်ဖြစ်ကြောင်း ကြော်ငြာအပ်ပါသည်။

**လွှဲအပ်ညွှန်ကြားချက်အရ-**
**ဦးဗိုလ်ဝိုလ်ဇော် LL.B, D.B.L, D.M.L**
**တရားလွတ်တော်ရှေ့နေ (စဉ်-၁၄၆၉၈/၂၀၁၈)**
**အမှတ်(၈၀၇)၊ ပတ္တမြား(၁)လမ်း၊ (၅)ရပ်ကွက်၊ ဒဂုံမြို့သစ်(အရှေ့ပိုင်း)မြို့နယ်**
**ဖုန်း-၀၉-၄၅၀၀၃၅၀၇၀**



## ပတ်စ်ပို့ပျောက်

မြန်အောင်မြို့နယ်၊ သုံးပင်ဆိုင် ကျေးရွာနေ ဦးတင်အောင်ကျော် ၏သမီး မသဘွာထက် ၁၄/မအန (နိုင်ငံ)၂၆၄၆၆ ၏ ပတ်စ်ပို့အမှတ် MH401262 သည် ပျောက်ဆုံးသွား ပါသဖြင့် တွေ့ရှိပါက အကြောင်း ကြားပေးပါရန်။

**ဖုန်း-၀၉၆၆၆၃၃၀၈၀**



## ဖောင်းကြွနံပါတ်ပြားပျောက် လျှောက်ထားခြင်း

ယာဉ်အမှတ် 5P/7071 ၏ ဖောင်းကြွနံပါတ်ပြား ပျောက်ဆုံး၍ ထုတ်ပေးရန် လျှောက်ထားလာပါ သဖြင့် ယခင်ဖောင်းကြွနံပါတ်ပြား ပျက်ပြယ်ပါကြောင်း အများသိ စေရန် ကြေညာအပ်ပါသည်။

**ကည၊ နမ်ရိုင်ရုံး(သာယာဝတီ)**



## ယာဉ်မှတ်ပုံတင်စာအုပ် မိတ္တူလျှောက်ထားခြင်း

ယာဉ်အမှတ် 16U/5163 BAJAJ 200 T/W အားစစ်ဆေးမြို့၊ ဧည၀တီ ရပ်ကွက်နေ ဦးသန်း ၁၁/စတန(နိုင်ငံ)၀၂၄ရ၇ က (ကမ-၃)ပျောက်ဆုံး ကြောင်း လျှောက်ထားလာပါ သဖြင့် ကန့်ကွက်လိုပါက ခိုင်လုံသော အထောက်အထားများဖြင့် ကြော်ငြာ သည့်ရက်မှစ၍ (၃၀)ရက်အတွင်း ကုန်းလမ်းပို့ဆောင်ရေးညွှန်ကြားမှု ဦးစီးဌာန၊ ပြည်နယ်ရုံး (စစ်တွေ)သို့ လူကိုယ်တိုင် လာရောက်ကန့်ကွက် နိုင်ပါသည်။

**ကည၊ ပြည်နယ်ရုံး(စစ်တွေ)**



## ယာဉ်မှတ်ပုံတင်စာအုပ် မိတ္တူလျှောက်ထားခြင်း

ယာဉ်အမှတ် 37W/7371 Honda Scoopyi M/C ယာဉ်လက်ဝယ်ရှိသူ ဦးဝေဖြိုးအောင် ၅/ဝရန(နိုင်ငံ) ၁၅၂၇၀ရ က (ကမ-၃)ပျောက်ဆုံး၍ မိတ္တူထုတ်ပေးရန် လျှောက်ထား လာပါသည်။ ကန့်ကွက်လိုပါက ခိုင်လုံသောအထောက်အထားများဖြင့် ကြော်ငြာသည့်ရက်မှ ရက် ၃၀ အတွင်း အောက်ဖော်ပြပါရုံးသို့ လူကိုယ်တိုင် လာရောက်ကန့်ကွက် နိုင်ပါသည်။

**ကည၊ တိုင်းဒေသကြီးဦးစီးမှူးရုံး**
**(မုံရွာမြို့)**



## ယာဉ်မှတ်ပုံတင်စာအုပ် မိတ္တူလျှောက်ထားခြင်း

ယာဉ်အမှတ် 21W/7875 Jialing M/C ယာဉ်လက်ဝယ်ရှိသူ ဦးအောင်မျိုးထွန်း ၅/ဆလဂ(နိုင်ငံ) ၀၃၇၇၁ရ က (ကမ-၃)ပျောက်ဆုံး၍ မိတ္တူထုတ်ပေးရန် လျှောက်ထား လာပါသည်။ ကန့်ကွက်လိုပါက ခိုင်လုံသော အထောက်အထားများဖြင့် ကြော်ငြာသည့်ရက်မှ ရက် ၃၀ အတွင်း အောက်ဖော်ပြပါရုံးသို့ လူကိုယ်တိုင် လာရောက်ကန့်ကွက် နိုင်ပါသည်။

**ကည၊ တိုင်းဒေသကြီးဦးစီးမှူးရုံး**
**(မုံရွာမြို့)**



## သားအဖြစ်မှ အမွေပြတ်စွန့်လွှတ်ကြောင်း ကြော်ငြာခြင်း

ရေမြေမြို့၊ (၁)ရပ်ကွက်၊ သန္တာ လမ်းနေ ဦးစိုးဝင်း၊ ခေါ်ကျင် ထွေး၏သား ကိုမျိုးဝင်း ၆/ရဖန (နိုင်ငံ)၀၁၄၉၂၆ သည် မိဘတို့၏ ဆိုဆုံးမမှုကိုနာခံဘဲ အကြိမ်ကြိမ် စိတ်ဆင်းရဲအောင် ပြုလုပ်နေပါ သဖြင့် သားအဖြစ်မှ အမွေပြတ် စွန့်လွှတ်ကြောင်း ကြော်ငြာအပ် ပါသည်။

**ခေါ်ကျင်ထွေး**
**၆/ရဖန(နိုင်ငံ)၀၀၁၅၅၄**



## ကန့်ကွက်နိုင်ကြောင်း ကြော်ငြာခြင်း

မုံရွာမြို့၊ စက်မှုနီရပ်ကွက်၊ ကွင်း/အကွက်အမှတ်နှင့်အမည်(၃/၃၃)၊ နန္တဝန်(စက်မှုနန်)၊ ဦးပိုင်အမှတ်/မြေကွက်အမှတ် (၂၇-လမ်း (၃၄)) ဧရိယာ ၀ ဒသမ ၁၁၀ ဧကရှိမြေကွက်သည် မြို့မြေအမှတ်အမှတ် ၂၆၃ V ၂၀၁၄ - ၂၀၁၅ အရ ဦးထွန်းဆိုး အမည်သို့ မူလမြေငှားစာချုပ်သက်တမ်း ၁၃-၁-၁၉၉၄ မှ ၁၂-၁-၂၀၂၄ အထိ အမည်ပြောင်းရရှိခဲ့သော မြေငှားစာချုပ်အား ဦးထွန်းစိုး အမည်ဖြင့် မြေငှားစာချုပ်(သက်တမ်းတိုး) လျှောက်ထာရာ ကျိုးကြောင်းဖော်ပြချက် ခိုင်လုံစွာဖြင့် ကန့်ကွက်တင်ပြနိုင်သူ မည်သူမဆို ယခုလျှောက်ထားခြင်းကို ဆောင်ရွက်မပေးသင့်ကြောင်း အထောက်အထား ခိုင်လုံစွာဖြင့် ကန့်ကွက်လွှာများကို ဤရုံးသို့ ကန့်ကွက်လွှာ ကြော်ငြာသည့် ၁၅-၁၀-၂၀၂၅ ရက်မှစ၍ (၁၅)ရက်အတွင်း ကန့်ကွက်နိုင်ကြောင်းနှင့် ကန့်ကွက်မှုမရှိပါက လျှောက်ထားသူအား အထက်မြန်မာပြည် မြေနှင့်အခွန်စည်းမျဉ်း ဥပဒေပါပြဋ္ဌာန်းချက်များနှင့်အညီ မြေငှားစာချုပ် (သက်တမ်းတိုး) ခွင့်ပြုမည် ဖြစ်ကြောင်း အသိပေးကြေညာအပ်ပါသည်။

**ကော်လီဇွော်အရာရှိ**
**မုံရွာခရိုင်အထွေထွေအုပ်ချုပ်ရေးဦးစီးဌာန**



## ကန့်ကွက်နိုင်ကြောင်း ကြော်ငြာခြင်း

မုံရွာမြို့၊ စက်မှုနီရပ်ကွက်၊ ကွင်း/အကွက်အမှတ်နှင့်အမည် (၃/၃၃)၊ နန္တဝန်(စက်မှုနန်)၊ ဦးပိုင်အမှတ်/မြေကွက်အမှတ် (၆ကောက်လမ်း-၃၁) ဧရိယာ ၀ ဒသမ ၁၁၀ ဧကရှိမြေကွက်သည် မြို့မြေအမှတ်အမှတ် ၆၂ V ၂၀၁၄ - ၂၀၁၅ အရ ဦးထွန်းစိုး အမည်သို့ ၇-၁၁-၂၀၁၄ရက်မှစ၍ မူလမြေငှားစာချုပ် သက်တမ်း ၃၁-၈-၁၉၉၃ ရက်မှ ၃၀-၈-၂၀၂၃ ရက်အထိ အမည်ပြောင်းရရှိခဲ့သော မြေငှား စာချုပ်အား ဦးထွန်းစိုးအမည်ဖြင့် မြေငှားစာချုပ်(သက်တမ်းတိုး) လျှောက်ထားရာ ကျိုးကြောင်းဖော်ပြချက်ခိုင်လုံစွာဖြင့် ကန့်ကွက်တင်ပြနိုင်သူ မည်သူမဆို ယခုလျှောက်ထားခြင်းကို ဆောင်ရွက်မပေးသင့်ကြောင်း အထောက်အထား ခိုင်လုံစွာဖြင့် ကန့်ကွက်လွှာများကို ဤရုံးသို့ ကန့်ကွက်လွှာ ကြော်ငြာသည့် ၁၅-၁၀-၂၀၂၅ ရက်မှစ၍ (၁၅)ရက်အတွင်း ကန့်ကွက်နိုင်ကြောင်းနှင့် ကန့်ကွက်မှုမရှိပါက လျှောက်ထားသူအား အထက်မြန်မာပြည် မြေနှင့်အခွန်စည်းမျဉ်း ဥပဒေပါပြဋ္ဌာန်းချက်များနှင့်အညီ မြေငှားစာချုပ် (သက်တမ်းတိုး) ခွင့်ပြုမည် ဖြစ်ကြောင်း အသိပေးကြေညာအပ်ပါသည်။

**ကော်လီဇွော်အရာရှိ**
**မုံရွာခရိုင်အထွေထွေအုပ်ချုပ်ရေးဦးစီးဌာန**



## ကန့်ကွက်နိုင်ပါကြောင်း

ပုသိမ်မြို့၊ အမှတ်(၁)ရပ်ကွက်၊ အကွက်အမှတ်(၁၀)၊ စဉ်ဆိုးဘိုအကွက်၊ ဦးပိုင်အမှတ်(၅၃)၊ မြေရေယာ ၀ ဒသမ ၀၇၈ ဧက၊ ဦးပိုင်အမှတ်(၅၄)၊ ဧရိယာ ၀ ဒသမ ၁၀၂ ဧကရှိ ဖြို့မြေ(B)သည် ဘဘျိလီတပ်ဖြို့၊ ပါလျှံ(၂)၊ ဟောင်လီတံနေ ခေါ်စေလိစောက်မှ မြေအမည်ပြောင်းလဲပေးရန် လျှောက်ထားလာပါသဖြင့် ယင်းလျှောက်ထား ခြင်းနှင့်ပတ်သက်၍ ကန့်ကွက်လိုသူများရှိပါက အကျိုးအကြောင်းဖော်ပြချက် ခိုင်လုံစွာဖြင့် ကန့်ကွက်တင်ပြနိုင်သူမည်သူမဆို ယခုလျှောက်ထားခြင်းကို ဆောင်ရွက်မပေးသင့်ကြောင်း ကန့်ကွက်လျှောက်ထားခြင်း အထောက် အထား ခိုင်လုံစွာဖြင့် ကန့်ကွက်လွှာများကို ဤရု

## အမည်မှန်

နာဂဒေသ၊ လဟယ်မြို့၊ မြို့မရပ်ကွက်နေ ဦးစံကိုင်လုံ၏သား ဦးခြိုးဇ၏ အမည်မှန်မှာ ဦးရွာဘဝမ် ၅/လဟန(နိုင်)၀၀၃၇၅၂ ဖြစ်ပါကြောင်း။

ဦးရွာဘဝမ်

## ပျောက်ဆုံးကြောင်း

စစ်ကိုင်းတိုင်းဒေသကြီး၊ ဒီပယင်း မြို့နယ်၊ ရွာရှည်ရွာနေ ဦးသန်း လင်းဒါသား မောင်အောင်ဇော်ဟိန်း ၅/ဒပယ(နိုင်)၁၅၁၀၄၇ ၏ နိုင်ငံကူးလက်မှတ် MG-724078 မှာ ပျောက်ဆုံးသွားပါသဖြင့် တွေ့ရှိပါက အကြောင်းကြားပေးပါရန်။

ဖုန်း-၀၉-၉၇၇၁၈၁၅

## ယာဉ်မှတ်ပုံတင်စာအုပ် မိတ္တူလျှောက်ထားခြင်း

ယာဉ်အမှတ် 60W/69570, Yunde-110, M/C ယာဉ်လက်ဝယ်ရှိသူ ဦးဝင်းသန်း၊ ၅/ဆလဂ(နိုင်)၀၄၀၉၆ ဂ (ကမ-၃)မှ ပျောက်ဆုံး၍ မိတ္တူထုတ်ပေးရန် လျှောက်ထားလာပါသည်။ ကန့်ကွက်လိုပါက ခိုင်လုံသော အထောက်အထားများဖြင့် ကြေငြာသည့်ရက်မှ ရက် ၃၀အတွင်း အောက်ဖော်ပြပါရုံးသို့ လူကိုယ်တိုင် လာရောက်ကန့်ကွက်နိုင်ပါသည်။

**ကုန်းလမ်းပို့ဆောင်ရေး ညွှန်ကြားမှူးဦးစီးဌာန**
**တိုင်းဒေသကြီး၊ဦးစီးမှူးရုံး (မုံရွာ)မြို့**

## ယာဉ်မှတ်ပုံတင်စာအုပ် မိတ္တူလျှောက်ထားခြင်း

ယာဉ်အမှတ် 2Q/6606 Hino 500(Bulk Feed Truck)ယာဉ်လက်ဝယ်ရှိသူ Aung San Kaung Trading Company Limitedက(ကမ-၃) ပျောက်ဆုံး၍ မိတ္တူထုတ်ပေးရန် လျှောက်ထားလာပါသည်။ ကန့်ကွက်လိုပါက ခိုင်လုံသောအထောက်အထားများဖြင့် ကြေငြာသည့်ရက်မှ ရက်၃၀အတွင်း အောက်ဖော်ပြပါရုံးသို့ လူကိုယ်တိုင် လာရောက်ကန့်ကွက်နိုင်ပါသည်။

**ကည်ရမ် တိုင်းဒေသကြီးရုံးခွဲ (ရွာသာကြီး)ရန်ကုန်မြို့**

## ပြင်ဆင်ဖတ်ရှုပါရန်

၂၄-၁၀-၂၀၂၅ ရက်ထုတ် ဤသတင်းစာ၏ စာမျက်နှာ(၂၈) ကန့်ကွက်နိုင်ကြောင်းကြေငြာတွင် ဦးမောင်ဝေ(ဖခင်)အစား ဦးမောင်ငွေ(ဖခင်)ဟု ပြင်ဆင်ဖတ်ရှုပါရန်။

## ကန့်ကွက်နိုင်ကြောင်းကြေငြာခြင်း

မုံရွာမြို့၊ စက်မှုနေ့ရံရပ်ကွက်၊ ကွင်း/အကွက်အမှတ်နှင့်အမည် (စ-၉) နန္ဒဝန်(စက်မှုနေ့)။ ဦးပိုင်အမှတ်/ မြေကွက်အမှတ် (ဧကဝါလမ်း(၇၉)) ၊ ဧရိယာ၀ ဒသမ ၁၁၀ဧကျှိ မြေနေရာသည် မြို့မြေအမှတ်တွဲအမှတ် 3489/1994-1995 အရ ဦးဌေးလွင်အမည်ဖြင့် ၂၉-၁၁-၁၉၉၄ရက်မှ ၂၇-၁၁-၂၀၂၄ရက်အထိ နှစ်(၃၀) စက်မှုစီးပွား မြေလွှဲစာချုပ်ရရှိထားသော မြေကွက်အားဦးဌေးလွင်မှ မြေလွှဲစာချုပ် စက်မှုစီးပွား(သက်တမ်းတိုး) လျှောက်ထားရာ ကျွန်းကြောင်း ဖော်ပြချက်အိုလုံစွာဖြင့် ကန့်ကွက်တင်ပြနိုင်သူ မည်သူမဆို ယခု လျှောက်ထားခြင်းကို ဆောင်ရွက် မပေးသင့်ကြောင်း အထောက်အထား ခိုင်လုံစွာဖြင့် ကန့်ကွက်လွှာများကို ဤရုံးသို့ ကန့်ကွက်လွှာ ကြေငြာသည့် ၁၃-၁၀-၂၀၂၅ရက်မှစ၍ (၁၅)ရက် အတွင်း ကန့်ကွက်နိုင်ကြောင်းနှင့် ကန့်ကွက်မှုမရှိပါက လျှောက်ထား သူအား အထက်မြန်မာပြည် မြေနှင့် အခွန်စီးပွားဦး ဥပဒေပါ ပြဋ္ဌာန်း ချက်များနှင့်အညီ ကြေငြာနေဆဲ စက်မှုစီးပွား (သက်တမ်းတိုး) ခွင့်ပြုမည်ဖြစ်ကြောင်း အသိပေး ကြေညာအပ်ပါသည်။

**ကော်လိတ္တော်အရာရှိ**
**မုံရွာခရိုင်အတွေ့ထွေအုပ်ချုပ်ရေး ဦးစီးဌာန**

## ပြည်ထောင်စုသမ္မတမြန်မာနိုင်ငံတော်အစိုးရ တိုင်းရင်းသားလူမျိုးများရေးရာဝန်ကြီးဌာန အလုပ်လျှောက်လွှာခေါ်ယူခြင်း

၁။ တိုင်းရင်းသားလူမျိုးများရေးရာဝန်ကြီးဌာန၊ ပြည်ထောင်စုဝန်ကြီးရုံးတွင် လစ်လပ်လျက်ရှိသော ဒုတိယဦးစီးမှူး(လစာနှုန်း ကျပ် ၂၁၆၀၀-၂၀၀၀-၂၄၆၀၀)ရာထူး(၁၁)နေရာအတွက် အောက်ဖော်ပြပါ ပညာအရည်အချင်း သတ်မှတ်ချက်များနှင့် ကိုက်ညီသူများ လျှောက်ထားနိုင်ပါသည်-

| စဉ် | ရာထူး | လစ်လပ် | ပညာအရည်အချင်း |
|---|---|---|---|
| (က) | ဒုတိယဦးစီးမှူး | ၁၁ နေရာ (နေပြည်တော်) | တက္ကသိုလ်တစ်ခုခုမှ ဘွဲ့ရရှိပြီး ကွန်ပျူတာကျွမ်းကျင်စွာ အသုံးပြုနိုင်သူ |

၂။ လျှောက်ထားသူသည်-

(က) ပြည်ထောင်စုသမ္မတမြန်မာနိုင်ငံသား ဖြစ်စေရမည်။

(ခ) လျှောက်ထားသူသည် လျှောက်လွှာတင်သည့်နေ့တွင် အသက် (၁၈)နှစ်ပြည့်ပြီး ပြင်ပ ပုဂ္ဂိုလ်ဖြစ်ပါက အသက်(၃၀)နှစ် (အစိုးရ၀န်ထမ်းဖြစ်ပါက အသက်၄၀နှစ်)ထက်မကျော်လွန်သူ ဖြစ်ရမည်။

(ဂ) ကျန်းမာရေးကောင်းမွန်သူ ဖြစ်ရမည်။

(ဃ) ရွေးချယ်ခြင်းခံရသူများသည် အနည်းဆုံး(၂)နှစ်တာဝန်ထမ်းဆောင်မည်ဖြစ်ကြောင်း ဝန်ခံကတိပြုလက်မှတ်ရေးထိုးနိုင်ရမည်။

(င) နေရာဒေသbest ရွေး တာဝန်ထမ်းဆောင်ပါမည်ဟု ကတိပြုဝန်ခံချက် ပါရှိရမည်။

(စ) အစိုးရဌာနတစ်ခုခု၏ ဝန်ထမ်းအဖြစ်မှ ထုတ်ပစ်(Dimissal)ခြင်း၊ ရာထူးမှ ထုတ်ပယ် (Removal)ခြင်း၊ ရာထူးခန့်ထားခြင်းမှ အမိန့်စာယပ်ဖျက်ခံရသူများ လျှောက်ထား ခွင့်မရှိပါ။

၃။ လျှောက်လွှာပုံစံများကို တိုင်းရင်းသားလူမျိုးများရေးရာဝန်ကြီးဌာန၏ Website: www.moea.gov.mm တွင် ကြေညာထားမည်ဖြစ်ပြီး download ရယူနိုင်ပါသည်။

၄။ လျှောက်လွှာနှင့်အတူ အောက်ဖော်ပြပါအချက်အလက်များ ပြည့်စုံစွာ (ပူးတွဲ)ပါရှိရမည်-

(က) ပညာအရည်အချင်းနှင့် ကျွမ်းကျင်မှုအရည်အချင်း အထောက်အထားမိတ္တူ(သွဲ့လက်မှတ် ၁၀ တန်းအောင်လက်မှတ်)။

(ခ) မြစ်မှကောင်းရှင်းကြောင်း သက်ဆိုင်ရာရဲစခန်း၏ ထောက်ခံစာမူရင်း(လွန်ခဲ့သော တစ်လအတွင်း)။

(ဂ) လိပ်စာဖော်ပြပါဒေသတွင် အမှန်နေထိုင်ကြောင်းနှင့် အကျင့်စာရိတ္တကောင်းမွန်ကြောင်း သက်ဆိုင်ရာရပ်ကွက်အုပ်ချုပ်ရေးမှူး၏ ထောက်ခံစာမူရင်း။

(ဃ) နိုင်ငံသားစိစစ်ရေးကတ်ပြားမိတ္တူမှန်။

(င) ပြင်ပပုဂ္ဂိုလ်များအတွက် အလုပ်သမားမှတ်ပုံတင်ကတ်ပြားမိတ္တူ။

(စ) နိုင်ငံ၀နှစ်ထမ်းဖြစ်လျှင် လက်ရှိတာ၀နှစ်ထမ်းဆောင်လျက်ရှိသည့် ဌာန၊ ရာထူး၊ လစာနှုန်း၊ သက်ဆိုင်ရာဌာနနှင့် ခွင့်ပြုမိန့်မှတ်။

(ဆ) ပါတီနိုင်ငံရေးကင်းရှင်းကြောင်း ကိုယ်တိုင်ကတိ၀နှစ်ချက်၊

(ဇ) စာမေးပွဲ၀င်ကြေးငွေကျပ် ၃၀၀၀ပေးသွင်းထားသည့် ချလန်မှုရင်း။

(ဈ) ပတစ်ပွိုတတ်ပုံ(၃)ပုံ (လွန်ခဲ့သော ခြောက်လခန့်) (ဓာတ်ပုံကျောဘက်တွင် အမည်နှင့် နိုင်ငံသားစိစစ်ရေးကတ် အမှတ် ရေးသားရန်)။

၅။ လျှောက်ထားသူများသည် အလုပ်ခန့်အပ်ခြင်းခံရပါက မိမိအစီအစဉ်ဖြင့် နေထိုင်နိုင်သူဖြစ်ရမည်။

၆။ လျှောက်ထားသူများသည် စာမေးပွဲ၀င်ကြေးကျပ် ၃၀၀၀/-(ကျပ်သုံးထောင်တိတိ)ကို မြန်မာ့ စီးပွားရေးဘဏ်ရေခွေစာရင်းအမှတ်(MD-013556)သို့ ပေးသွင်းရမည်ဖြစ်ပြီး မြို့နယ်များမှ လျှောက်ထားသူ များသည် မိမိတို့မြို့နယ်များရှိ မြန်မာ့စီးပွားရေးဘဏ်(ရုံးခွဲ)များတွင် ဘဏ်ရေခွေလက်မှတ်ပြုလုပ်၍ အဆိုပါငွေစာရင်းအမှတ်သို့ ပေးသွင်းရမည် ဖြစ်ပါသည်။

၇။ လျှောက်လွှာများကို တိုင်းရင်းသားလူမျိုးများရေးရာဝန်ကြီးဌာန၊ ရုံးအမှတ်(၁၄)။ နေပြည်တော်၊ သို့ (၁၃-၁၁-၂၀၂၅)ရက်နေ့ထိ ရုံးချိန်အတွင်း နေဘက်ဆုံးထား ပေးပို့လျှောက်ထားရမည်။

၈။ သတ်မှတ်ရက်ထက် ကျော်လွန်၍ ရောက်ရှိလာသော လျှောက်လွှာများ၊ အရည်အချင်း သတ်မှတ်ချက်များနှင့် မကိုက်ညီသူများ၊ မူးတွဲတင်ပြရမည့် စာရွက်စာတမ်းအထောက်အထား မပြည့်စုံ သူများကို ထည့်သွင်းစဉ်းစားမည် မဟုတ်ပါ။ ရေးဖြေခေမေးမွဲ အောင်မြင်သူများကို လူတွေ့စစ်ဆေးမှု ပြုလုပ်ပြီး ရွေးချယ်ခန့်ထားမည်ဖြစ်ပါသည်။

၉။ ဖြေဆိုခွင့်ရသူများ၏အမည်စာရင်း၊ ခုံအမှတ်၊ ဖြေဆိုမည့်နေ့ရက်နှင့် နေရာများကို တိုင်းရင်းသား လူမျိုးများရေးရာဝန်ကြီးဌာန၊ ရုံးအမှတ်(၁၄)၊ နေပြည်တော်ရှိ ပြည်ထောင်စုဝန်ကြီးရုံး ကြော်ငြာသင်ပုန်းနှင့် Website: www.moea.gov.mm တွင် ကြေညာပေးထားမည်ဖြစ်ပါသည်။

၁၀။ လျှောက်ထားသူသည် ရေးဖြေခေမေးမွဲ ဖြေဆိုရမည်။ ရေးဖြေခေမေးမွဲ တွင် အောက်ပါဘာသာရပ် (၂)ခုကို ဖြေဆိုရမည်-

(က) အင်္ဂလိပ်စာ (ခ) အထွေထွေပတ္တသုတ

၁၁။ အသေးစိတ်သိရှိလိုပါက တိုင်းရင်းသားလူမျိုးများရေးရာဝန်ကြီးဌာန၊ ရုံးအမှတ်(၁၄)၊ နေပြည်တော် ဖုန်း(၀၆၇-၃၄၀၉၅၅)သို့ ရုံးချိန်အတွင်း ဆက်သွယ်စစ်မေးနိုင်ပါသည်။

## ကန့်ကွက်နိုင်ကြောင်းကြေညာခြင်း

ဥတ္တရသီရိမြို့၊ ဥတ္တရသီရိရပ်ကွက်၊ မြေတိုင်း ရပ်ကွက်အမှတ် ၂/ဥတ္တရ သီရိအလယ်ရပ်၊ မြေနေရိယာ ၀ ဒသမ ၀၅၅ ဧကရှိ မြေကွက်အမှတ် (၉-၇၁၀၆)။ ဦးမြင့်လှိုင် ၉/မရန(နိုင်)၁၆၈၁၃ (၁၅)ဦးထွန်းလှိုင် အမည်ပေါက်နန်စ(၃၀) ဦးမြင့်လှိုင် ၉/မရန(နိုင်)၁၆၈၁၃ ဦးမြင့်လှိုင် ၉/မရန(နိုင်)၁၆၈၁၃ (၁၅)ဦးထွန်းလှိုင် မှ ဒေါ်ခေမြည် ၁/ဗမန(နိုင်)၀၅၆၅၆ (၁၅)ဦးတင်မြင့် အမည်ဖြင့် မှတ်ပုံတင် အရောင်းအလယ်စာချုပ်ချုပ်ဆိုရန် မြေပုံ၊ မြေရာစဝင်ရေးကူးခွင့်လျှောက်ထား လာပါသဖြင့် ကန့်ကွက်လိုသူများ အနေဖြင့် တရားဝင်ပိုင်ဆိုင်မှုစာချုပ်စာတမ်း များအတရားရုံးအမိန့်နီကရီများ အထောက်အထားခိုင်လုံစွာတင်ပြ၍ နေပြည်တော် စည်ပင်သာယာရေးကော်မတီ၊ မြို့ပြစီမံကိန်းနှင့် မြေစီမံခန့်ခွဲမှုဌာနသို့ ဤကြေညာ ချက်ပါရှိသည်ရက်မှစ၍ (၁၅)ရက်အတွင်း လာရောက်ကန့်ကွက် နိုင်ကြောင်း နှင့် သတ်မှတ်ကာလအတွင်း ကန့်ကွက်မမရှိပါက ဌာနနှစ်ရပ်ထံ ရုပ်လုပ်နည်းများနှင့် အညီ မြေပုံ၊ မြေရာစဝင်ရေးကူးခွင့်လျှောက်ထားလာမှုအား ဆက်လက်ဆောင်ရွက်ပေးသွားမည်ဖြစ်ကြောင်း ကြေညာလိုက်သည်။

**မြို့ပြစီမံကိန်းနှင့် မြေစီမံခန့်ခွဲမှုဌာန**
**နေပြည်တော်စည်ပင်သာယာရေးကော်မတီ**

## ကန့်ကွက်နိုင်ကြောင်း အများသိစေရန် ကြေညာချက်

ရန်ကုန်တိုင်းဒေသကြီး၊ တာဝေမြို့နယ်၊ ကျားကွက်သစ်ရပ်ကွက်၊ ဓမ္မစိန္တာလမ်း၊ အမှတ်(၂၆)၊ ၇ လွှာ(B)အကျယ်အနန်း(၁၅၄၆၀)ပေရှိ လူနေတိုက်ခန်း(၁)ခန်းနှင့် ယင်းတိုက်ခန်းပေါ်ရှိ အကျိုးခံစားခွင့်အရပ်ရပ်အားလုံး တို့ကို ရောင်းချသူ ဦးထွန်းထွန်း ၁၂/ဆကန(နိုင်)၀၀၁၄၇၇ ထံမှ အပြီးအပိုင် ဝယ်ယူရန် ၁၇-၁၀-၂၀၂၅ ရက်တွင် ရောင်းဖိုးငွေဒါတစ်စိတ်တစ်ဒေသကို စရန် အဖြစ် ပေးအပ်ပြီးဖြစ်ပါသည်။ အရောင်းအယ် အပြီးသတ်ငွေချေပြီး ဆက်လက် ဆောင်ရွက်မည်ဖြစ်ရာ ကန့်ကွက်လိုပါက ပိုင်ဆိုင်မှုစာရွက်စာတမ်းမူရင်းများနှင့် တကွ နိုင်လုံသောသက်သေအထောက်အထားများနှင့် ဤကြော်ငြာစာပါ သည့်ရက်မှစ၍ ခုနှစ်ရက်အတွင်း လူကိုယ်တိုင်လာရောက်ကန့်ကွက်နိုင်ပါ သည်။ ဤကြော်ငြာပါသည့်ရက်မှ ခုနှစ်ရက်အတွင်း ကန့်ကွက်မည့်သူမရှိပါက အရောင်းအယ်ကိစ္စကို ပြီးမြောက်အောင် ဆက်လက်ဆောင်ရွက်သွားမည် ဖြစ်ကြောင်း အများသိစေရန် ကြော်ငြာအပ်ပါသည်။

**ဒေါ်မေသစင်**
**၁၃/ပတယ(နိုင်)၀၄၉၉၀၀**
**ဖုန်း-၀၉-၇၈၆၆၉၅၂၇**

## ကန့်ကွက်နိုင်ကြောင်းကြေညာခြင်း

နေပြည်တော်၊ ပုဗ္ဗသီရိမြို့၊ မင်္ဂလာဒီပရပ်ကွက်၊ မြေတိုင်း ရပ်ကွက်အမှတ် ၂/ရုံးရပ်၊ မြေကွက်အမှတ် (၀-၂၃၁၀)ကိုအမည်ပေါက် ဒေါ်ခိုင်ထွေးဦး (၁၅)ဦးကျော်ထွေး ၁၁/ကတန(နိုင်) ၀၆၆၅၅၊ ဒေါ်အိအိသိမ်မွဲ (၁၅)ဦးကျော်ထွေး ၁၁/ကတန(နိုင်)၀၆၆၅၅၊ ဦးကျော်မင်းဝင်း(၁၅)ဦးကျော်ထွေး ၁၁/ကတန(နိုင်) ၀၆၆၅၅ မှ ဒေါ်တမ်ရည်သင်း ၁၂/မဂ၁(နိုင်)၁၃၃၆၂၇ နှင့် မှတ်ပုံတင်အရောင်း အယ်စာချုပ်ချုပ်ဆိုရန်အတွက် မြေပုံ၊ မြေရာစဝင် လျှောက်ထားလာပါသဖြင့် ကန့်ကွက်လိုသူများအနေဖြင့် တရားဝင်ပိုင်ဆိုင်မှုစာချုပ်စာတမ်းများ၊ တရားရုံး အမိန့်နီကရီများ အထောက်အထားခိုင်လုံစွာတင်ပြ၍ နေပြည်တော်စည်ပင် သာယာရေးကော်မတီ၊ မြို့ပြစီမံကိန်းနှင့် မြေစီမံခန့်ခွဲမှုဌာနသို့ ဤကြေညာချက် ပါရှိသည့်ရက်မှစ၍ (၁၅)ရက်အတွင်းနောက်ဆုံးထားပြီး လာရောက်ကန့်ကွက် နိုင်ကြောင်းနှင့် သတ်မှတ်ကာလအတွင်း ကန့်ကွက်မမရှိပါက ဌာန၏ လုပ်ထုံးလုပ်နည်းများနှင့်အညီ မြေပုံ၊ မြေရာစဝင် လျှောက်ထားလာမှုအား ဆက်လက်ဆောင်ရွက်ပေးသွားမည်ဖြစ်ကြောင်း ကြေညာလိုက်သည်။

**မြို့ပြစီမံကိန်းနှင့် မြေစီမံခန့်ခွဲမှုဌာန**
**နေပြည်တော်စည်ပင်သာယာရေးကော်မတီ**

## အများသိစေရန်ကြေညာခြင်း

ရန်ကုန်တိုင်းဒေသကြီး၊ မင်္ဂလာဒုံမြို့နယ်၊ ထောက်ကြန့်မြို့၊ ကုန်းတလေဘောင်(မြောက်ပိုင်း)ရပ်ကွက်၊ ရွှေအင်ကြင်းလမ်းတွင် နေထိုင်သော ဒေါ်အေးမြမြိမိုး ၁၂/မရက(နိုင်)၀၀၁၀၉ (၁၇) ဦးမြင့်စိန်၏ လွှဲအပ်သွယ်ကြား ချက်အရ အောက်ပါအတိုင်း အများသိစေရန် ကြေညာအပ်ပါသည်-

ကျွန်ပ်၏ အမှုသည်ဖြစ်သူ ဒေါ်အေးမြမြိမိုး ဝယ်ယူပိုင်ဆိုင်ထားသော ရန်ကုန်တိုင်းဒေသကြီး၊ လှည်းကူးမြို့နယ်၊ ဆင်ရဲကျေးရွာ၊ တိုးချဲရဲပဲကွက်၊ အမှတ်(၄၄)ဟုခေါ်တွင်သော မြေအကျယ်အဝန်း အလျား(၄၀)မေ x အနှံ (၆၀) ပေရှိ မြေကွက်နှင့် အကျိုးခံစားခွင့်အရပ်ရပ်တို့မှာ ကျွန်ပ်အမှုသည် တစ်ဦး တည်းကသာ (၁၉၉۷)ခုနှစ်ကတည်းက ဝယ်ယူလက်ရောက်ပိုင်ဆိုင်ခဲ့ပြီး မည်သူတစ်ဦး တစ်ယောက်ကိုမျှ ပေါင်နှံထားခြင်း၊ ပေးကမ်းထားခြင်း၊ လွှဲပြောင်းရောင်းချထား ခြင်း၊ ထိန်းသိမ်းစောင့်ရှောက်ခိုင်း ထားခြင်းများမရှိပါ။

ထို့ကြောင့် အဆိုပါမြေကွက်နှင့်ပတ်သက်၍ ကျွန်ပ်၏အမှုသည် သိရှိခြင်း၊ ကိုယ်တိုင်ပါဝင်ခြင်းမရှိဘဲ မည်သူမျှ လွှဲပြောင်းခြင်း၊ ပေးကမ်းခြင်း၊ ရောင်းချခြင်း၊ပေါင်နှံခြင်း၊အခြားတစ်နည်းနည်းဖြင့် စီမံခြင်းများမပြုလုပ်ရန်နှင့် ပြုလုပ်ခဲ့ပါက တည်ဆဲဥပဒေနှင့်အညီ အရေးယူဆောင်ရွက်သွားမည် ဖြစ်ကြောင်း အများသိစေရန် ကြေညာအပ်ပါသည်။ **လွှဲအပ်သွယ်ကြား၊ချက်အရ-**

**ဒေါ်စေဇီမာဝေ (LL.B, D.B.L)**
**တရားလွတ်တော်ရှေ့နေ (စဉ် - ၁၃၂၈၇)**
**အမှတ်(၂၃/ခ)၊ ဝောဝရကျောင်း(၁)လမ်း၊ မြောက်ပိုင်းရပ်ကွက်၊မင်္ဂလာဒုံမြို့နယ်၊**
**ဖုန်း-၀၉-၉၇၈၈၄၁၄၉**

## ကန့်ကွက်နိုင်ကြောင်းအများသိစေရန် ကြေညာချက်

ရန်ကုန်တိုင်းဒေသကြီး၊ ဒဂုံမြို့သစ်(အရှေ့ပိုင်း)မြို့နယ်၊ မြေတိုင်းရပ်ကွက် အမှတ်(၁၂၄)။ အောင်တံခွန်လမ်း၊ မြေကွက် အမှတ် (၄၄၂) ဟုခေါ်တွင်သော အကျယ်အဝန်းပေ (၄၀x ၆၀)ရှိ ဒေါ်မြင့်မြင့်သန်း ၉/မရမ (နိုင်)၀၀၆၃၀ အမည်ပေါက် ပါမစ်မှရရှိထားအနက်မှ တရားဝင်မခွဲမစိတ်ရသေးသော (မြေကွက် အမှတ်(၄၃၃) နှင့်တပ်လျက်) အကျယ်အဝန်းပေ (၂၀x၆၀)ပေရှိ ပါမစ် မှရင်းဘက်ခြမ်း မြေကွက်နှင့် ယင်းမြေပေါ်ရှိ အကျိုးခံစားခွင့်အရပ်ရပ်တို့ကို အမွေဆက်ခံနိုင်ခွင့်ရှိသူများထံမှ စာချုပ်အဆက်စပ်ဖြင့် ဝယ်ယူထားပြီး လက်ရှိပိုင်ဆိုင်သည်ဟု အဆိုပြုလာခံသူ ဒေါ်မေသစင်ကြည် ၁၂/ရကန(နိုင်) ၀၇၄၄၂၇ ထံမှ ကျွန်ပ်၏ မိတ်ဆွေဖြစ်သူ ဒေါ်သန်းသန်းဝင်း ၁၂/ဥကမ(နိုင်)၀၂၄၂၅ ဝယ်ယူရန်အတွက် တန်ဖိုးငွေ တစ်စိတ်တစ်ဒေသကို ပေးချေထားပြီးဖြစ်ပါသည်။

ထိုမြေကွက်နှင့်ပတ်သက်၍ အကျိုးသက်ဆိုင်ခွင့်ရှိသူ မည်သူမဆို ခိုင်လုံသော စာရွက်စာတမ်းမူရင်းနှင့်တကွ ကျွန်ပ်ထံသို့(၇)ရက်အတွင်း လာရောက် ကန့်ကွက်နိုင်ပါသည်။ သတ်မှတ်ရက်ထက်ကျော်လွန်ပါက ဥပဒေနှင့်အညီ ဆက်လက်ဆောင်ရွက်သွားမည်ဖြစ်ကြောင်း အများသိစေရန် ကြေညာအပ်ပါ သည်။

**လွှဲအပ်သွယ်ကြား၊ချက်အရ-**
**ဒေါ်သီတာနင်းအေး (LL.B) အထက်တန်းရှေ့နေ (စဉ် -၄၈၅၆)**
**အမှတ်(၃၁/ဂ)၊ဟားခါးလမ်း၊ (၇)ရပ်ကွက် ၊ ဒဂုံမြို့သစ်(အရှေ့ပိုင်း)မြို့နယ်၊**
**ဖုန်း-၀၉-၈၈၂၇၀၃၂၆ ၊ ၀၉ - ၄၄၀၀၀၄၂၄**

## ကန့်ကွက်နိုင်ကြောင်းကြော်ငြာ

ရန်ကုန်တိုင်းဒေသကြီး၊ ဒဂုံမြို့သစ်(မြောက်ပိုင်း)မြို့နယ်၊ (၄၆)ရပ်ကွက်၊ စံရိပ်ပြိမ်လမ်း၊ မြေကွက်အမှတ် (၆၉၂) ဟုခေါ်တွင်သော အလျားအနန် (၄၀'x၆၀') ပေရှိ မြေကွက် နှင့် နေအိမ်အပါအဝင် အကျိုးခံစားခွင့်အရပ်ရပ်အား ရန်ကုန်မြို့တော်စည်ပင်သာယာရေးကော်မတီ မြို့ပြနှင့်မြေစီမံခန့်ခွဲမှုဌာန၏ မြို့မြေစာရင်းတွင် နှစ်(၆၀)မြောင်းကရန်မှုရင်း အမည်ပေါက်ပိုင်ဆိုင်သူ ဒေါ်အုန်း မြိုင်(CE-048568) ထံမှ အရောင်းအယ်စာချုပ်အဆက်စပ်ဖြင့် ဝယ်ယူပိုင်ဆိုင် ထားသူ ဦးတင်မောင်ဘေး ၇/ပဓတ(နိုင်)၀၄၄၅၅ ထံမှ ကျွန်ပ်၏မိတ်ဆွေဖြစ်သူ ဦးခင်ထိုက် ၁၂/ရပသ(နိုင်)၀၁၆၅၁ မှ အပြီးအပိုင်ဝယ်ယူရန်အတွက် စရန်ငွေ တစ်စိတ်တစ်ဒေသကို ပေးချေထားပြီးဖြစ်ပါသည်။ ဖေါ်ပြပါကိစ္စနှင့် စပ်လျဉ်း၍ ကန့်ကွက်လိုသူများရှိက ကျွန်ပ်ထံသို့ တိကျစိုင်လုံသော တရားဝင်စာချုပ်စာတမ်း မူရင်းနှင့်တကွ ယခုကြော်ငြာပါသည့်ရက်မှစ၍ (၇)ရက်တွင်း လာရောက် ကန့်ကွက်နိုင်ပါသည်။ ယင်းနေ့ကျော်လွန်က အရောင်းအယ်ကို ဥပဒေနှင့် အညီ အပြီးဆောင်ရွက်သွားမည် ဖြစ်ကြောင်း ကြော်ငြာအပ်ပါသည်။

**လွှဲအပ်ညွှန်ကြား၊ချက်အရ-**
**ဦးဗိုလ်ဝိုင်ဇော် LL.B, D.B.L, D.M.L**
**တရားလွတ်တော်ရှေ့နေ (စဉ်-၁၄၆၉၈/၂၀၁၈)**
**အမှတ်(၈၀၇)၊ ပဘွမြား(၁)လမ်း၊(၅)ရပ်ကွက်၊ဒဂုံမြို့သစ်(အရှေ့ပိုင်း)မြို့နယ်၊**
**ဖုန်း-၀၉-၄၅၀၀၃၅၁၀**

## ကန့်ကွက်နိုင်ကြောင်းအများသိစေရန် ကြေညာချက်

ရန်ကုန်တိုင်းဒေသကြီး၊ ဒဂုံမြို့သစ်(အရှေ့ပိုင်း)မြို့နယ်၊(ပြေတိုင်းရပ်ကွက် အမှတ်(၆)။ ရန်ကြီးအောင်(၃)လမ်း ၊ မြေကွက်အမှတ်(၈၅၅)ဟုခေါ်တွင်သော အကျယ်အဝန်း(၄၀x၆၀)ပေ ဦးသိန်းဟန် (AA-015579 ) အမည်ပေါက် ပါမစ် မူရင်း မြေကွက်အနက်မှ တရားဝင်မခွဲစိတ်ရသေးသော အကျယ်အဝန်း (၂၀x ၆၀)ပေရှိ (မြေကွက်အမှတ်(၈၅၆)နှင့်ကပ်လျက် ခြေရင်းခြမ်း) ပါမစ်မူရင်း မြေကွက်နှင့် ယင်းမြေပေါ်ရှိ အကျိုးခံစားခွင့်အရပ်ရပ်တို့ကို အမွေဆက်ခံနိုင်ခွင့် ရှိသူများထံမှ စာချုပ်အဆက်စပ်ဖြင့် ဝယ်ယူထားပြီး လက်ရှိပိုင်ဆိုင်သည်ဟု အဆိုပြုလာခံသူ ဒေါ်မေသစင်ကြည် ၁၂/ရကန(နိုင်) ၀၇၄၄၂၇ ထံမှ ကျွန်ပ်၏ မိတ်ဆွေဖြစ်သူ ဒေါ်သန်းသန်းဝင်း ၁၂/ဥကမ(နိုင်)၀၂၄၂၅ ဝယ်ယူရန်အတွက် တန်ဖိုးငွေ တစ်စိတ်တစ်ဒေသကို ပေးချေထားပြီးဖြစ်ပါသည်။

ထိုမြေကွက်နှင့်ပတ်သက်၍ အကျိုးသက်ဆိုင်ခွင့်ရှိသူ မည်သူမဆို ခိုင်လုံ သောစာရွက်စာတမ်းမူရင်းနှင့်တကွ ကျွန်ပ်ထံသို့(၇)ရက်အတွင်း လာရောက် ကန့်ကွက်နိုင်ပါသည်။ သတ်မှတ်ရက်ထက်ကျော်လွန်ပါက ဥပဒေနှင့်အညီ ဆက်လက်ဆောင်ရွက်သွားမည်ဖြစ်ကြောင်း အများသိစေရန် ကြေညာအပ်ပါ သည်။

**လွှဲအပ်ညွှန်ကြား၊ချက်အရ-**
**ဒေါ်သီတာနင်းအေး (LL.B) အထက်တန်းရှေ့နေ (စဉ် -၄၈၅၆)**
**အမှတ်(၃၁/ဂ)၊ဟားခါးလမ်း၊ (၇)ရပ်ကွက် ၊ ဒဂုံမြို့သစ်(အရှေ့ပိုင်း)မြို့နယ်၊**
**ဖုန်း-၀၉-၈၈၂၇၀၃၂၆ ၊ ၀၉ - ၄၄၀၀၀၄၂၄**

## ကန့်ကွက်နိုင်ကြောင်းကြေညာခြင်း

ရန်ကုန်တိုင်းဒေသကြီး၊ မင်္ဂလာဒုံမြို့နယ်၊ သဃိမ်ကျွန်းကြီးရပ်ကွက်၊ သိမ်တော်လမ်း၊ အမှတ်(၁၇)၊ အလျားပေ(၅၅)x အနှံ ပေ(၃၆'-၁၂")ရှိမြေကွက်၏ အကျိုးခံစားခွင့်အရပ်ရပ်တို့ကို (အတူနေလင်မယား)ဖြစ်သည့် ဦးသန်းပိုင် ၈/တတက(နိုင်)၁၃၇၂၂၂နှင့် ဒေါ်အေးအေးဝင်း ၁၃/လလန(နိုင်)၀၄၁၄၉တို့မှ လက်ရှိပိုင်ဆိုင်၍သွဲ့ပြောင်းရောင်းချခွင့်အပြည့်အဝရှိကြောင်းဝန်ခံ၍ အပြီးအပိုင် သွဲ့ပြောင်းရောင်းချရန် ကမ်းလှမ်းလာသဖြင့်ကျွန်ုပ်၏မိတ်ဆွေဖြစ်သူ ဒေါ်ခင်ဦး ၁/ဗမန(နိုင်)၀၇၄၉၆၉ ဝယ်ယူမည်ဖြစ်ပါ၍ အရောင်းအယ်ပြုလုပ်သည့် တန်ဖိုးငွေ၏တစ်စိတ်တစ်ဒေသကိုပေးချေထားပြီးဖြစ်ပါသည်။သို့ပါ၍ အထက် ဖော်ပြပါမြေကွက်၏အကျိုးခံစားခွင့်အရပ်ရပ်အားလုံးနှင့်ပတ်သက်၍ အကျိုး သက်ဆိုင်ခံစားခွင့်ရှိသည့်မည်သူမဆို ပိုင်ဆိုင်မှုစာချုပ်စာတမ်းစာရွက်စာတမ်း မူရင်းများနှင့်အတူ ဤကြော်ငြာပါသည့်ရက်မှ ခုနှစ်ရက်အတွင်း ကျွန်ပ်ထံသို့ လူကိုယ်တိုင်လာရောက်ကန့်ကွက်ပါရန်နှင့် သတ်မှတ်ရက်ကျော်လွန်ပါက အရောင်းအယ်ကိစ္စကို ဥပဒေနှင့်အညီ ဆက်လက်ဆောင်ရွက်သွားမည်ဖြစ် ကြောင်း အများသိစေရန် အသိပေးကြေညာအပ်ပါသည်။

**ဝယ်ယူသူ၏လွှဲအပ်ညွှန်ကြား၊ချက်အရ-**
**ဒေါ်တိုးတိုးအောင် (LL.B)**
**တရားလွတ်တော်ရှေ့နေ(စဉ်-၁၆၄၈)**
**အမှတ်(၁၀-A)၊ သီရိမြို့(၆)လမ

## ငြင်းချက်ထုတ်ရန်ဆင့်စာ
## (တရားမကျင့်ထုံးဥပဒေအမိန့် - ၅၊ နည်းဥပဒေ– ၁ နှင့် ၅ )
## ဧရယောသီရိခရိုင်တရားရုံးတော်
## ၂၀၂၅ ခုနှစ်၊ တရားမကြီးမှုအမှတ် ၂၃

ခေါ်ဖြည့်သွယ်အေး နှင့် (၁) ဦးမြင့်ဆွေ
(၂) ခေါ်မြင့်မြင့်အေး

တရားလို တရားပြိုင်များ

(၁) ဦးမြင့်ဆွေ(ဘ)ဦးခင်အောင်၊ သပြေကုန်းကျေးရွာ၊ သပြေကုန်း အုပ်စု၊ ပျဉ်းမနား မြို့နယ်၊နေပြည်တော်၊ (၂) ခေါ်မြင့်မြင့်အေး (ဘ) ဦးဟိုချင်း၊ မြေကွက်အမှတ်(၀–၄၀၅၃)၊ မင်္ဂလာဒီပရပ်ကွက်၊ ပုဇွန်ဘီရိုမြို့နယ်၊ နေပြည်တော် (ယခုနေရပ်လိပ်စာမသိသူများ) သိစေရမည်။

သင်တို့အပေါ်၌ တရားလို ခေါ်ဖြည့်သွယ်အေးက မှတ်ပုံတင်အရောင်းအဝယ်စာချုပ် ချုပ်ဆိုပေးစေလိမ့်အရ လျှောက်ထားစွဲဆိုသည်ဖြစ်၍ သင်ကိုယ်တိုင်ဖြစ်စေ၊ ၎င်းအမှုနှင့်စပ်လျဉ်း၍ အရေးကြီးသည့် စကားအရပ်ရပ်တို့ကို ချေပခြေဆိုနိုင်သူ ကိုယ်စားလှယ်နှင့်ဖြစ်စေ၊ ရှေ့နေနှင့်ဖြစ်စေ၊ ၂၀၂၅ ခုနှစ်၊ နိုဝင်ဘာလ ၁၉ ရက်၊ (၁သုဝဂ ခုနှစ်၊ တန်ခေါင်မနန်းလကွယ်နေ့)မှစ်၊ မတည့်မီ ၁၀ နာရီတွင် အထက်အမည်ပါသူ တရားလိုဂ၏အဆိုလွှာကို ထုချေရုံးလင်းရန် ရုံးတော်သို့ လာရောက်ရမည်။ ၎င်းပြင် အထက်ပါရေနေရက်တွင် သင်မလာရောက် ပျက်ကွက်ခဲ့လျှင် သင့်မျက်ကွယ်တွင် ငြင်းချက်များကို ထုတ်ပေးလိမ့်မည်။ ၎င်းပြင် တရားလိုက ကြည့်ရှုလိုသည့် စာရွက်စာတမ်းများနှင့် သင်က ထုချေတင်ပြအမှီပြုလိုသည့် စာချုပ်စာတမ်းအစစ်ရှိသည်တို့ကို သင်နှင့် အတူယူဆောင်လာရမည်။ သို့မဟုတ်သင့်ကိုယ်စားလှယ် ရှေ့နေလက်တွင် ထည့်အပ်လိုက်ရမည်။ သင်ကထုချေလွှာတင်သွင်းလိုလျှင် အမှုမဆိုင်မီ(၄)ရက်က တင်သွင်းရမည်။

၂၀၂၅ ခုနှစ်၊ အောက်တိုဘာလ ၂၂ ရက်တွင် ဤရုံးတံဆိပ်ရိုက်နှိပ်၍ ကျွန်ုပ်လက်မှတ်ရေးထိုး ထုတ်ပေးလိုက်သည်။

(မျိုးကျော်အောင်)
ခရိုင်တရားသူကြီး
ဧရယောသီရိခရိုင်တရားရုံး

## အများသိစေရန် ကြေညာခြင်း

မိတ္တီလာမြို့၊ ကျိတော်ကုန်းရပ်ကွက်၊ အမှတ်(၅)နယ်မြေ၊ အိမ်အမှတ် ကတက(၁၀၇၇)တွင် နေထိုင်သော ဦးအောင်ကျော်ဆန်း ၉/ဆထလ (နိုင်)၀၀၀၁၈၄ ၏ ဇနီးဖြစ်သူ ခေါ်မြိမ့်လွင်စု/မကန(နိုင်)၀၃၃၃၂ သည် မိမိသဘောဆန္ဒလျောက် ယခုကဲ့သို့အကြိမ်ကြိမ် နေအိမ်မှထွက်သွားခဲ့ရာ ၇–၉–၂၀၂၅ ရက်၊ (တနင်္ဂနွေ)မှ ယနေ့အထိ ပြန်ရောက်မလာပါသဖြင့် ၎င်းနှင့်ပတ်သက်သည့် ကိစ္စအဝဝတို့အား တာဝန်ယူဖြေရှင်းပေးမည်မဟုတ်ပါကြောင်းနှင့် ကျွန်ုပ်နှင့် ခေါ်မြိမ့်လွင်တို့သည် အကြင်လင်မယားအဖြစ် သက်ဆိုင်ခြင်းမရှိတော့ပါကြောင်း အများသိစေရန် ကြေညာ အပ်ပါသည်။

ဦးအောင်ကျော်ဆန်း

## သားအဖြစ်မှ အမွေပြတ်စွန့်လွှတ်ခြင်း

ရန်ကုန်တိုင်းဒေသကြီး၊ တွံတေးမြို့နယ်၊ လသာကျေးရွာ၊ စဃယ် (၁)လမ်းနေ ဦးကျော်မိုးဦး၊ ၁၀/ရမန(နိုင်)၀၁၈၅၅၃–ခေါ်မျိုးမျိုးထွေး ၁၂/စခန (နိုင်)၀၆၂၀၅၄တို့၏သား မောင်ကျော်စည်သူ ၁၂/တတန(နိုင်)၈၇၀၄၄ သည် မိဘ၏ပြောဆိုဆုံးမမှုကိုမနာခံဘဲ ခွင့်မလွတ်နိုင်သော အပြုအမူများကြောင့် ရာသက်ပန် အမွေပြတ်စွန့်လွှတ်လိုက်ပါသည်။ ၎င်းနှင့်ပတ်သက်၍ မည်သည့် ကိစ္စမျှတာဝန်ယူမဖြေရှင်းပေးမည်မဟုတ်ကြောင်း အများသိစေရန် ကြေညာ အပ်ပါသည်။

ဦးကျော်မိုးဦး – ခေါ်မျိုးမျိုးထွေး

## ငြင်းချက်ထုတ်ရန်ဆင့်စာ
## (တရားမကျင့်ထုံးဥပဒေအမိန့် – ၅ ၊ နည်းဥပဒေ– ၁ နှင့် ၅ )
## ဧရယောသီရိခရိုင် တရားရုံးတော်
## ၂၀၂၅ ခုနှစ်၊ တရားမကြီးမှုအမှတ် ၂၄

ဦးသိန်းရွှေ နှင့် (၁) ဦးကျော်ဇံလှ
(၂) ဦးထွန်းကိုကို

တရားလို တရားပြိုင်များ

(၁) ဦးကျော်ဇံလှ (ဘ) ဦးချစ်လှ ၊ သပြေကုန်းကျေးရွာ၊ သပြေကုန်းအုပ်စု၊ ပျဉ်းမနားမြို့နယ်၊ နေပြည်တော်၊ (၂) ဦးထွန်းကိုကို (ဘ) ဦးစိုးသိန်း၊ မြေကွက်အမှတ် (၀–၃၀၄၃၇) ပုဇွသီရိမြို့နယ်၊ နေပြည်တော် (ယခုနေရပ်လိပ်စာမသိသူများ) သိစေရမည်။

သင်တို့အပေါ်၌ တရားလို ဦးသိန်းရွှေက မှတ်ပုံတင်အရောင်းအဝယ်စာချုပ်ချုပ်ဆိုပေးစေလိမ့်မှ အရေလျှောက်ထားစွဲဆိုသည်ဖြစ်၍ သင်ကိုယ်တိုင်ဖြစ်စေ၊ ၎င်းအမှုနှင့်စပ်လျဉ်း၍ အရေးကြီးသည့်စကားအရပ်ရပ်တို့ကို ချေပခြေဆိုနိုင်သူ ကိုယ်စားလှယ်နှင့်ဖြစ်စေ၊ ရှေ့နေနှင့်ဖြစ်စေ၊ ၂၀၂၅ ခုနှစ်၊ နိုဝင်ဘာလ ၁၉ ရက်၊ (၁သုဝဂ ခုနှစ်၊ တန်ခေါင်မနန်းလကွယ်နေ့) မွန်းမတည့်မီ ၁၀ နာရီတွင် အထက်အမည်ပါသူ တရားလိုဂ၏အဆိုလွှာကိုထုချေချင်းလင်းရန် ရုံးတော်သို့ လာရောက်ရမည်။ ၎င်းပြင် အထက်ပါရက်တွင် သင်မလာရောက် ပျက်ကွက်ခဲ့လျှင် သင့်မျက်ကွယ်တွင် ငြင်းချက်များကို ထုတ်ပေးလိမ့်မည်။ ၎င်းပြင် တရားလိုက ကြည့်ရှုလိုသည့်စာရွက်စာတမ်းများနှင့် သင်ကထုချေတင်ပြအမှီပြုလိုသည့် စာချုပ်စာတမ်းအစစ်ရှိသည်တို့ကို သင်နှင့်အတူ ယူဆောင်လာရမည်။ သို့မဟုတ် သင့်ကိုယ်စားလှယ်ရှေ့နေလက်တွင် ထည့်အပ်လိုက်ရမည်။ သင်ကထုချေလွှာတင်သွင်းလိုလျှင် အမှုမဆိုင်မီ(၄)ရက်က တင်သွင်းရမည်။

၂၀၂၅ ခုနှစ်၊ အောက်တိုဘာလ ၂၂ ရက်တွင် ဤရုံးတံဆိပ်ရိုက်နှိပ်၍ ကျွန်ုပ်လက်မှတ်ရေးထိုး ထုတ်ပေးလိုက်သည်။

(ရဲကိုကို)
ဒုတိယခရိုင်တရားသူကြီး(၅)
မရမ်းကုန်းခရိုင်တရားရုံး

## အများသိစေရန်နှင့် ကန့်ကွက်နိုင်ကြောင်းကြေညာချက်

တာချီလိတ်မြို့၊ မယ်လိတ်ပါကော်ကျေးရွာနေ ကျွန်တော် ဦးပိတာ ၁၃/တခလ(နိုင်)၀၀၈၄၉၇၄ တာချီလိတ်မြို့၊ ဆန်ဆိုင်း(၁)ရပ်ကွက်၊ ဝမ်မိုင် ရပ်ကွက်နေ ခေါ်စန်းညွန့် ၁၃/ဖန(နိုင်)၀၁၆၅၈၆တို့သည် (ဘ)ဦးစောင်ချာ(၁) ဦးချာဆော (မ)ခေါ်ဘူးဆာ တို့မှ မွေးဖွားသော မောင်ခန့်မသောရင်းချာများဖြစ်ကြပါသည်။ ကျွန်တော်၏ အစ်မရင်းတော်စပ်သူ ခေါ်စန်းညွန့်သည် ဦးစိုင်းဆွတ် ၁၃/ကတန(နိုင်)၀၁၇၉၆၅၄နှင့် တရားဝင်အကြင်လင်မယားအဖြစ် ပေါင်းသင်းနေထိုင်ခဲ့ကြသော်လည်း သား/သမီးထွန်းကားခဲ့ခြင်းမရှိပါ။

ကျွန်တော်၏ အစ်မရင်းတော်စပ်သူ ခေါ်စန်းညွန့်သည် (၂၀၁၉)ခုနှစ်၊ မတ်လဆန့်တွင်လည်းကောင်း၊ ၎င်း၏ခင်ပွန်းဖြစ်သူ ဦးစိုင်းဆွတ်သည် ၃၁–၁၀–၂၀၁၄ ရက်တွင်လည်းကောင်း (၉၆)ပါးရောဂါ၀ေနာဖြင့် အသီးသီး ကွယ်လွန်သွားကြပြီးဖြစ်ပါသည်။ ထို့ကြောင့် အစ်မရင်းဖြစ်သူ ခေါ်စန်းညွန့် (ကွယ်လွန်)၏အမည်ဖြင့် ကျန်နိုရှဲခဲ့သော ရှမ်းပြည်နယ်၊ တာချီလိတ်မြို့၊ ဆန်ဆိုင်း(၁)ရပ်ကွက်၊ နယ်မြေ(၇)၊ ဝမ်မိုင်ရွာ အမှတ်(၇/၂၃)နှင့် အိမ်အမှတ် (၇/၂၉–က)ဟုခေါ်တွင်သော မြေကွက်များနှင့် ယင်းမြေကွက်များပေါ်ရှိ အကျိုးခံစားခွင့်အရပ်ရပ်အားလုံးတို့နှင့်ပတ်သက်၍ ခေါ်စန်းညွန့်(ကွယ်လွန်)၏ အမွေစားအမွေခံအဖြစ် ၎င်း၏မောင်အရင်းတော်စပ်သူ ကျွန်တော် ဦးပိတာ တစ်ဦးတည်းသာ ကျွန်ရှိပါသည်။

သို့ဖြစ်ပါ၍ ကျွန်တော် ဦးပိတာအနေဖြင့် စီမံခန့်ခွဲပိုင်ခွင့်ရှိသော အထက်ဖော်ပြပါ အမွေပုံဝစ္စည်းများအား လွဲပြောင်းခြင်း၊ ပေးကမ်းခြင်း၊ ရောင်းချခြင်း ပေါင်းနှင်းတို့အားဥပဒေနှင့်အညီ ပြုလုပ်ဆောင်ရွက်သွားမည်ဖြစ်ပါ၍ ကန့်ကွက်လိုသူများရှိပါက ခိုင်လုံသောစာရွက်စာတမ်းအထောက် အထားများနှင့်အတူ ဤသတင်းစာကြော်ငြာပါသည့်ရက်မှစ၍ ရက်သတ္တပတ် နှစ်ပတ်အတွင်း မိမိထံသို့လာရောက်၍လည်းကောင်း၊ သက်ဆိုင်ရာသို့ သွားရောက်၍လည်းကောင်း ကန့်ကွက်တားဖြစ်နိုင်ကြောင်း အများသိစေရန် ကြေညာအပ်ပါသည်။

ဦးပိတာ
၁၃/တခလ(နိုင်)၀၀၈၄၉၇၄
ခေါ်စန်းညွန့်(ကွယ်လွန်)၏ မောင်အရင်းတော်စပ်သူ
ဖုန်း–၀၉–၈၃၈၃၆၃၂၇၉

## ပျောက်ဆုံးကြောင်း

မုံရွာမြို့၊ မြဝတီရပ်ကွက်နေ ဦးကြည်ဆွေ၏သမီး မမိုးသီတာဆွေ ၅/မရန(နိုင်)၁၈၀၁၅၈ ၏ နိုင်ငံကူးလက်မှတ် MA-259861 မှာ ပျောက်ဆုံးသွားပါသဖြင့် တွေ့ရှိပါက အကြောင်းကြားပေးပါရန်။

ဖုန်း–၀၉–ဂ၆၃၀၀၅၅၉

## တစ်ဦးတည်းဖြစ်ကြောင်း

စစ်ကိုင်းတိုင်းဒေသကြီး၊ မုံရွာမြို့၊ အထကခွဲ ၎လပ်၊ Grade–7 မှ မမေသူထွန်း၏ဖခင် ဦးထွန်းထွန်း ၅/မရန(နိုင်)၁၆၉၅၇၈နှင့် ဦးထွန်း မင်းမှာ အပည်နှစ်မျိုးကွဲလွဲနေသော်လည်း တစ်ဦးတည်းဖြစ်ကြောင်း။

ဦးထွန်းထွန်း(၁)ဦးထွန်းမင်း

## ငြင်းချက်ထုတ်ရန်သမ္မန်စာ
## (တရားမကျင့်ထုံးဥပဒေ အမိန့် ၅၊ နည်းဥပဒေ ၂၀)
## မရမ်းကုန်းခရိုင် တရားရုံးတော်
## ၂၀၂၅ ခုနှစ်၊ တရားမကြီးမှုအမှတ်–၂၃၇

၁။ ဦးလမျိုး နှင့် ၁။ ဦးဇင်လင်းထက်
၂။ ဦးစောမြင့်နိုင် ၂။ ဦးအုပ်စိုးခန့်
၃။ ဦးအောင်ဝိုင်ထွေး

(တရားလို များ) (တရားပြိုင်များ)

ရန်ကုန်တိုင်းဒေသကြီး၊ ကမာရွတ်မြို့နယ်၊ (၇)ရပ်ကွက်၊ ရွှေမလေး ရိပ်မိုးနံ၊ M-1/ရွှေဘွဲ့မလမ်းနေ (၁)တရားပြိုင် ဦးဇင်လင်းထက်နှင့် ရန်ကုန်တိုင်း ဒေသကြီး၊ လှိုင်မြို့နယ်၊ (၉)ရပ်ကွက်၊ အင်းစိန်လမ်းမ၊ အမှတ်(၁၅)နေ (၂) တရားပြိုင် ဦးအုပ်စိုးခန့် (ယခုနေရပ်လိပ်စာမသိသူများ) သိစေရမည်။

သင့်အပေါ်တရားလိုက မြေရှင်ခန့် ကနဦးရိုက်တို့ချုပ်ဆိုထားသော ကတိစာချုပ်များသည် ပျက်ပြယ်လျက်ရှိသောစာချုပ်များဖြစ်ကြောင်း မြွက်ဟ ကြေညာပေးစေလိုမှုနှင့် ဆောက်လုပ်လက်မှတ်ဖြစ်သည့်အဆောက်အအုံများနှင့် ကနဦးရိုက်တာများသည် အကျိုးသက်ဆိုင်မှုမရှိတော့ကြောင်း မြွက်ပ ကြေညာပေးစေလိုကြောင်း လျှောက်ထားစွဲဆိုသည်ဖြစ်၍ သင်ကိုယ်တိုင် ဖြစ်စေ၊ ၎င်းအမှုနှင့်စပ်လျဉ်း၍ အရေးကြီးသည့်စကားအရပ်ရပ်တို့ကိုချေပ ပြောဆိုနိုင်သူ ကိုယ်စားလှယ်နှင့်ဖြစ်စေ၊ ရှေ့နေနှင့်ဖြစ်စေ၊ ၂၀၂၅ ခုနှစ်၊ နိုဝင်ဘာလ ၆ ရက် (၁သုဝဂ ခုနှစ်၊ တန်ခေါင်မနန်းလဆုတ် ၂ ရက်) ၁၀ နာရီတွင် အထက်အမည်ပါသူ တရားလိုဂ၏အဆိုလွှာကိုထုချေ ရှင်းလင်းရန် ရုံးတော်သို့ လာရောက်ရမည်။ ၎င်းပြင်အထက်ပါရေနေရက်တွင် သင်မလာရောက်ပျက်ကွက် ခဲ့လျှင် သင့်မျက်ကွယ်တွင် ငြင်းချက်များကို ထုတ်ပေးလိမ့်မည်။ ၎င်းပြင် တရားလိုက ကြည့်ရှုလိုသည့်စာရွက်စာတမ်းများနှင့် သင်ကထုချေ တင်ပြအမှီပြုလိုသည့် စာချုပ်စာတမ်းအစစ်ရှိသည်တို့ကို သင်နှင့်အတူ ယူဆောင်လာရမည်။ သို့မဟုတ် သင့်ကိုယ်စားလှယ်ရှေ့နေလက်တွင် ထည့်အပ်လိုက်ရမည်။ သင်ကထုချေလွှာတင်သွင်းလိုလျှင် အမှုမဆိုင်မီ(၄)ရက်က တင်သွင်းရမည်။

၂၀၂၅ ခုနှစ်၊ အောက်တိုဘာလ ၂၂ ရက်တွင် ဤရုံးတံဆိပ်ရိုက်နှိပ်၍ ကျွန်ုပ်လက်မှတ်ရေးထိုး ထုတ်ပေးလိုက်သည်။

(ရဲကိုကို)
ဒုတိယခရိုင်တရားသူကြီး(၅)
မရမ်းကုန်းခရိုင်တရားရုံး

**ရန်ကုန်တိုင်းဒေသကြီး၊ တာမွေမြို့နယ်၊ ဟုပ်ပြည်ကွန်(၈၆)ရပ်ကွက်၊ မမွေပဟာရယ်။**
**အမှတ်(၇၂)ဟုခေါ်တွင်သော (၂)နန်းတွဲ (၅)ထပ်တိုက်၏**
**ပထမထပ်(တိုက်ရှေ့ဖျက်နှုမ္ဘုဏ်-ပဲဘက်)၊ အကျယ်အဝန်းပေ(၁၅၂၆)ရှိ**
**တိုက်နန်းနှင့်ပတ်သက်၍ ကန့်ကွက်နိုင်ကြောင်း အသိပေးကြေညာခြင်း**

အထက်ပါပဲစာပါတိုက်ခန်းကို အရပ်ကတိစာချုပ်အဆက်စပ်ဖြင့် ဝယ်ယူ ထားပြီး လက်ရှိလက်ရောက် ပိုင်ဆိုင်ထားကာ ရောင်းချပိုင်ခွင့်ရှိသည်ဟု အဆိုပြုကမ်းလှမ်းလာသူ ခေါ်သင်းသင်းယု ၁၀/ဧလမ(နိုင်)၀၀၂၅၇ ထံမှ ကျွန်ုပ်၏ဖခင်ဆွေ ဦးခင်မောင် ၁၁/စတန(နိုင်)၀၂၂၁၁ အပြီးအပိုင်ဝယ်ယူရန် သဘောတူသည့်အလျောက် စရန်ငွေတစ်စိတ်တစ်ဆေးကို ပေးချေထားပြီး ဖြစ်ပါသည်။ ၎င်းနှင့်ပတ်သက်၍ ပိုင်ဝေးဆင့်ခွဲပိုင်ရှိသူများ၊ ကန့်ကွက်လိုသူများ ရှိပါက ဤကြော်ငြာပါသည့်ရက်မှစ၍ (၇)ရက်အတွင်း ကျွန်ပ်ထံသို့ ခိုင်လုံသော စာချုပ်စာတမ်းအထောက်အထားမူရင်းများဖြင့် လာရောက်ကန့်ကွက်နိုင်ပါ ကြောင်းနှင့် သတိမှတ်ရက်အတွင်းကန့်ကွက်သူမရှိပါက အဆိုပါအရောင်း အဝယ်အား ဥပဒေနှင့်အညီ အပြီးသတ်စာချုပ်ချုပ်ဆိုကာ အရောင်းအဝယ်ကို ဆက်လက်ဆောင်ရွက်သွားမည်ဖြစ်ကြောင်း အများသိစေရန် အသိပေးကြော်ငြာ အပ်ပါသည်။

လွှဲအပ်ညွှန်ကြားချက်အရ –
ဦးဝင်းဇော်ဦး (LL.B) (စဉ် – ၁၂၄၆၉)
တရားလွှတ်တော်ရှေ့နေ
အမှတ်(၂၁)၊ ပထမထပ်၊ ဗျိုင်းရေဆိုးစင်လမ်း၊ တာမွေမြို့နယ်၊ ရန်ကုန်မြို့
ဖုန်း– ၀၉–၅၁၁၅၉၉၀၊ ၀၉–၄၂၀၀၈၆၆၆၈၊ ၀၉–၉၅၅၃၃၅

## ကန့်ကွက်နိုင်ပါကြောင်း

ပဲခူးမြို့၊ ဥသယာမြို့သစ်(၇) ရပ်ကွက်၊ မြေတိုင်းအမှတ်(၂)၊ မြေကွက် အမှတ်(၂၅၈)။ မြေဧရိယာ ၀ ဒသမ ၁၅၅ဧကရှိ မြေအား ခေါ်အေးအေးပြေမိ၏ မှ အမည်ပြောင်း သက်တမ်းတိုး မြေငှားရန်ရလျှောက် ထားလာမှုနှင့်ပတ်သက်၍ ကန့်ကွက် လိုပါက တရားဝင်ခိုင်လုံသော အထောက်အထား မူရင်းများဖြင့် ဤကြော်ငြာသည့်ရက်မှစ၍ (၁၅)ရက် အတွင်း ပဲခူးမြို့နယ်အထွေထွေ အုပ်ချုပ်ရေးဦးစီးဌာနသို့ လူကိုယ်တိုင် လာရောက်ကန့်ကွက်ခြင်းနှင့် ကန့်ကွက်မှုမရှိပါက အပည်ပြောင်း သက်တမ်းတိုးမြေငှားရန် လျှောက်ထားခြင်းအား ဥပဒေ၊ နည်းဥပဒေ၊ လုပ်ထုံးလုပ်နည်း ညွှန်ကြားချက်များနှင့်အညီ ဆက်လက်ဆောင်ရွက်သွားမည်ဖြစ်ကြောင်း အများသိစေရန် ကြော်ငြာအပ်ပါသည်။

မြို့နယ်အထွေထွေအုပ်ချုပ်ရေး
ဦးစီးဌာန
ပဲခူးမြို့

## ကန့်ကွက်နိုင်ပါကြောင်း

ပဲခူးမြို့၊ ဥသယာ(၈)ရပ်ကွက်၊ မြေတိုင်းအမှတ်(၁၄)။ မြေကွက် အမှတ်(၄၇၈+၄၇၉)။ မြေဧရိယာ ၀ ဒသမ ၀၆၂ဧကရှိ မြေအား ခေါ်စောခင်(ဦးတင်လှ ကွယ်လွန်၏ ဇနီး)၄ အမည်ပြောင်း သက်တမ်းတိုး မြေငှားရန် လျှောက်ထားလာမှုနှင့် ပတ်သက်၍ ကန့်ကွက်လိုပါက တရားဝင် ခိုင်လုံသောအထောက် အထားမူရင်းများဖြင့် ဤကြော်ငြာ သည့်ရက်မှစ၍ (၁၅) ရက်အတွင်း ပဲခူးမြို့နယ်အထွေထွေအုပ်ချုပ်ရေး ဦးစီးဌာနသို့ လူကိုယ်တိုင် လာရောက် ကန့်ကွက်နိုင်ပါကြောင်းနှင့် ကန့်ကွက်မှုမရှိပါက အပည်ပြောင်း မြေငှားရန် လျှောက် ထားခြင်းအား ဥပဒေ၊ နည်းဥပဒေ၊ လုပ်ထုံးလုပ်နည်း ညွှန်ကြားချက်များနှင့် အညီ ဆက်လက်ဆောင်ရွက်သွား မည်ဖြစ်ကြောင်း အများသိစေရန် ကြော်ငြာအပ်ပါသည်။

မြို့နယ်အထွေထွေအုပ်ချုပ်ရေး
ဦးစီးဌာန
ပဲခူးမြို့

## ကန့်ကွက်နိုင်ပါကြောင်း

ပဲခူးမြို့၊ ဥသယာ(၂)ရပ်ကွက်၊ မြေတိုင်းအမှတ်(၉)။ မြေကွက် အမှတ်(၂၃၀)။ မြေဧရိယာ ၀ ဒသမ ၀၆၂ဧကရှိ မြေအား ဒေါ်ဧမောဦးမှ အမည်ပြောင်း မြေငှားရန်ရ လျှောက်ထားလာမှုနှင့် ပတ်သက်၍ ကန့်ကွက်လိုပါက တရားဝင်ခိုင်လုံသော အထောက်အထား(မူရင်း)များ ဖြင့် ဤကြော်ငြာသည့်ရက်မှစ၍ (၁၅)ရက်အတွင်း ပဲခူးမြို့နယ် အထွေထွေအုပ်ချုပ်ရေးဦးစီးဌာနသို့ လူကိုယ်တိုင်လာရောက် ကန့်ကွက်နိုင်ပါကြောင်းနှင့် ကန့်ကွက်မှုမရှိပါက အပည်ပြောင်း မြေငှားရန်ရ လျှောက်ထားခြင်းအား ဥပဒေ၊ နည်းဥပဒေ၊ လုပ်ထုံးလုပ်နည်း ညွှန်ကြားချက်များနှင့် အညီ ဆက်လက်ဆောင်ရွက်သွား မည်ဖြစ်ကြောင်း အများသိစေရန် ကြော်ငြာအပ်ပါသည်။

မြို့နယ်အထွေထွေအုပ်ချုပ်ရေး
ဦးစီးဌာန
ပဲခူးမြို့

## ကန့်ကွက်နိုင်ကြောင်း ကြေညာခြင်း

ပဲခူးမြို့၊ ဥသယာမြို့သစ်၊ ရပ်ကွက်ကြီး(၂)၊ မြေတိုင်း(၈)၊ ဦးပိုင်အမှတ် (၃၆၂)။ ဧရိယာ ၀ ဒသမ ၀၅၅ ဧက အကျယ်အဝန်းရှိ ဗိုလ်မှူးလှမြင့် အမည်ပေါက် မြေငှားဂရန်မူရင်းမှာ နေအိမ်မြေငှေ့နေ့ဝင်အတွင်း ပျောက်ဆုံးသွားသည် ဖြစ်ပါ၍ မြေငှားမှုပြန်အား ပြန်လည်လျှောက်ထားမည်ဖြစ်ရာ ကန့်ကွက် လိုသူများရှိပါက ခိုင်လုံသောအထောက်အထားများဖြင့် (၁၅)ရက်အတွင်း ကန့်ကွက်နိုင်ပါကြောင်း အများသိစေရန်ကြေညာအပ်ပါသည်။

ဦးလှမြင့် ၇/ညလပ(နိုင်)၀၀၅၁၄
မြေင်းတကာ၊ မော်တီမြို့

## ကန့်ကွက်နိုင်ကြောင်း ကြော်ငြာ

ရန်ကုန်တိုင်းဒေသကြီး၊ တာတိမြို့နယ်၊ ဘွတ်ကြီး၊ကျေးရွာ ရဲရေလ်ကွက်၊ ဦးပိုင်အမှတ်(N/a) မြေကွက်အမှတ်(၅၂/ဘ/က)တို့ခေါ်တွင်သော အမှတ်(၇)လမ်းမကြီးအမှီ၊ တရားဝင်ယူမိတ်ရသားသော ဦးကျော်မိုးလွင် ဒြနှင့်ကပ်လျက်ရှိ မြေကွက်ကြီးထဲမှ အလယ်မြေကွက်၊ မြေအလျား၊အနံရှိလေး၁၀၄၇ (၅)ဧကရှိ ဖြတ်ကွက်အပါအဝင် ယင်းအကြွက်နှင့် ဆက်နွယ်တည်ကဲသည့် အကျိုးခံစားခွင့်အရပ်ရပ်အားလုံးတို့အား မူလပိုင်ဆိုင်သူထံမှ အရောင်းအဝယ် စာချုပ် စာတမ်းဆက်ဆက်ဖြင့် ဝယ်ယူပိုင်ဆိုင်၍ အပ္ပာယ်အရင်း ကားဘုရားခြင် တရားဝင်သွယ်ကြားပေး ရောင်းချခဲ့ကြောင်း ဝန်းကဟိတ်ပြည့် ဦးခင်မောင် (၁၃/ရနန(နိုင်)ဝ ၃၇၃၅)တဲ့မှ ဤနိုင်ခ်ဆိ ပိတ်ဆွေ ဦးဖေကျိုးမိုး (၁၃/လရန(နိုင်)ဝ၆၂ ၅)က အပြီးအပိုင် ဝယ်ယူရန်ဘတ္တာ ရရန်ငွေ တစ်စိတ်တစ်ဆေးကို ပေးချေထားပြီး ဖြစ်ပါသည်။ ဖော်ပြပါ ကိုဒွန့် စင်လျှင်၊ ကန့်ကွက် လိုသူများရှိက ကျွန်ပ်ထံသို့ တိကျ ခိုင်လုံသော တရားဝင် စာချုပ်စာတမ်းများနှင့်တကွ ယခု ကျော်ငြာပါသည့်နေ့မှစ၍ (၇)ရက်အတွင်း လာရောက်ကန့်ကွက်နိုင်ပါသည်။ ယင်းနေ့ကျော်လွန်က အရောင်းအဝယ်ကို ဥပဒေနှင့်အညီ အပြီး ဆောင်ရွက်သွားမည်ဟုကြော်ငြာ အပ်ပါသည်။

**လွှဲအပ်ညွှန်ကြားချက်အရ**

**ဦးအောင်မျိုးသန့်** B.A (Eco), H.GP, D.B.L.
အထက်တန်းရေနေ့ (စဉ်–၁၀၈၁၉/၁၄–၂–၁၃၆၅)
အမှတ်(၉၃၄/ကာ)၊ ယာယီပတ်လမ်း (၁၃)ရပ်ကွက်၊ တောင်ဥက္ကလာပမြို့နယ်၊ ရန်ကုန်မြို့
ဖုန်း–၀၉၅၁၁၄၅၄၄ ၊ ၀၉–ဂ၂ ၅ ၀ ၀ ၆ ၆ ၆ ၈ ၊ ၀၉–ဂ ၅ ၅ ၃ ၃ ၅ ၊ ၂ ၃ ၃ ၃

## ကန့်ကွက်နိုင်ပါကြောင်း

ပဲခူးမြို့၊ ဥသယာ(ဘ)ရပ်ကွက်၊ မြေတိုင်းအမှတ်(၂၃)။ မြေကွက် အမှတ်(၁၂၅ခ)။ မြေဧရိယာ ၀ ဒသမ ၁၁ ဧက ရှိမြေအား ဦးကိုနိမ်ကျော်ရ ခေါ်ကျော်ကျော်ထံ ပေးကမ်းခဲ့ကြောင်း ပြေစာ ရရှိပြီးဖြစ်ရာ ကန့်ကွက် လိုသူများရှိပါက ခိုင်လုံသောအထောက်အထားများဖြင့် (၁၅)ရက်အတွင်း ကန့်ကွက်နိုင်ပါကြောင်း အများသိစေရန်ကြေညာအပ်ပါသည်။

ဦးလှမြင့် ၇/ညလပ(နိုင်)၀၀၅၁၄
မြေင်းတကာ၊ မော်တီမြို့

## ယာဉ်မှတ်ပုံတင်စာအုပ် မိတ္တူလျှောက်ထားခြင်း

ယာဉ်အမှတ် 52W/85811 Honda Wave 100 M/C ယာဉ်လက်ဝယ်ရှိသူ ဦးဝိုင်းထွန်းအောင် ၁၄/ရကန(နိုင်)၁၄၇၅၅ က (ကမ–၃) ပျောက်ဆုံးချဲ့ မိတ္တူထုတ်ပေးရန် လျှောက်ထားလာပါသည်။ ကန့်ကွက် လိုပါက ခိုင်လုံသောအထောက် အထားများဖြင့် ကြော်ငြာသည့်ရက်မှ ရက်ဃ၃၀အတွင်း အောက်ဖော်ပြပါ ရုံးသို့ လူကိုယ်တိုင် လာရောက် ကန့်ကွက်နိုင်ပါသည်။

ကည၈၊
တိုင်းဒေသကြီးရုံး(ပဒိမ်မြို့)

## ဇောင်းကြွန်းပါတ်ကြားပျောက် လျှောက်ထားခြင်း

ယာဉ်အမှတ် 14U/9627, Bajaj 200, 3W (Passanger) ယာဉ်လက်ဝယ်ရှိသူ ဦးအောင်မြင့် ၁၄/ရကန(နိုင်)၀၅၃၃၂၅ မှ ဖောင်းကြွန်ပါတ်ကြားပျောက် လာရောက် လျှောက်ထားလာပါသဖြင့် ကြော်ငြာ ပါသည့်ရက်မှစ၍ ဇောင်းကြွ နီပါတ်ကြား အဟောင်းသည် အလို အလျောက် ပျက်ပြယ်ပါကြောင်း အများသိစေရန် ကြေညာအပ်ပါ သည်။

ကည၈၊ တိုင်းဒေသကြီးရုံး
(ပုသိမ်မြို့)

## ကန့်ကွက်နိုင်ပါကြောင်း

ပဲခူးမြို့၊ ဥသယာ(၂)ရပ်ကွက်၊ မြေတိုင်းအမှတ်(၉)။ မြေကွက် အမှတ်(၂၃၀)။ မြေဧရိယာ ၀ ဒသမ ၀၆၂ဧကရှိ မြေအား ဦးခိုင်ညွန့်မှ ခွဲစိတ်အမည်ပြောင်း မြေငှားရန် လျှောက်ထားလာမှုနှင့် ပတ်သက်၍ ကန့်ကွက်လိုပါက တရားဝင် ခိုင်လုံသောအထောက်အထားမူရင်း များဖြင့် ဤကြော်ငြာသည့်ရက်မှစ၍ (၁၅)ရက်အတွင်း ပဲခူးမြို့နယ် အထွေထွေအုပ်ချုပ်ရေးဦးစီးဌာနသို့ လူကိုယ်တိုင်လာရောက် ကန့်ကွက်နိုင်ပါကြောင်းနှင့် ကန့်ကွက်မှုမရှိပါက အပည်ပြောင်း မြေငှားရန် လျှောက် ထားခြင်းအား ဥပဒေ၊ နည်းဥပဒေ၊ လုပ်ထုံးလုပ်နည်း ညွှန်ကြားချက်များနှင့် အညီ ဆက်လက်ဆောင်ရွက်သွား မည်ဖြစ်ကြောင်း အများသိစေရန် ကြော်ငြာအပ်ပါသည်။

မြို့နယ်အထွေထွေအုပ်ချုပ်ရေး
ဦးစီးဌာန
ပဲခူးမြို့

## ယာဉ်မှတ်ပုံတင်စာအုပ် မိတ္တူလျှောက်ထားခြင်း

ယာဉ်အမှတ် 84W/32923, Dream 99-110 ယာဉ်လက်ဝယ်ရှိသူ ခေါ်ဒိုးမိုးဇော် ၇/ဝမန(နိုင်)၀၇ရ၃၁ က (ကမ–၃)ပျောက်ဆုံးချဲ့ မိတ္တူထုတ်ပေးရန် လျှောက်ထား လာပါသည်။ ကန့်ကွက်လိုပါက ခိုင်လုံသော အထောက်အထားများဖြင့် ကြော်ငြာသည့်ရက

ဘုရား၊ ရဟန်း၊ သိမ်၊ ကျောင်း ဒါယိကာမကြီး
## ဒေါ်ကျင်ဥ
### အသက်(၁၀၂)နှစ်

ရန်ကုန်မြို့၊ အမှတ် (၂၁)၊ လေဆိပ်ရိပ်သာလမ်း၊ အင်းစိန်မြို့နယ်နေ (ဦးစံ–ဒေါ်မြေ)တို့၏သမီး၊ (ဦးမောင်လှိုင်–ဒေါ်ကျင်စိန်)၊ (ဦးမွန့်ကောင်း–ဒေါ်ခင်နွဲ့ရီ)၊ (ဦးမောင်ရွှင်–ဒေါ်ကျင်ရွှေ)၊ (ဦးကျော်စိန်–ဒေါ်ကျင်တင်)တို့၏ညီမ၊ (ဒေါ်တင်အောင်)၏အစ်မ၊ (ဦးပြား)၏ချစ်လွမ်းသောဇနီး၊ ဦးစိုးသိန်း–ဒေါ်လွင်လွင်ချစ်၊ ဦးဝင်းသိန်း–ဒေါ်တင်တင်ဝင်း၊ ဦးရွှေဘော်ဦး–ဒေါ်ခင်စန်းဝင်း၊ ဒေါ်သက်သက်ဆွေ၊ ဦးသောင်းထွဋ်–ဒေါ်နီနီဝင်း၊ Dr. စုစုခိုင်တို့၏ မိခင်ကြီးမြေး၊ ဘဝယောက်၊ မြစ် ၃ယောက်တို့၏ဘွားဘွားကြီးသည် ၂၃–၁၀–၂၀၂၅ရက်မှန်းလွဲ ၂၁၅ နာရီတွင် ကွယ်လွန်သွားပါသဖြင့်ကြွေးကျန်ရစ်သော ရုပ်ကလာပ်ကို ၂၅–၁၀–၂၀၂၅ ရက် ညနေ ၃ နာရီတွင် ရန်ကုန်မြို့၊ ရေဝေးသုသာန်၌ သင်္ဂြိုဟ်ပါမည်။

(နေအိမ်မှ ကားများ မွန်းလွဲ ၁:၃၀ နာရီတွင် ထွက်ပါမည်။)

ကျန်ရစ်သူမိသားစု

## ဒေါ်အုန်းမြင့်
### ကျောင်းအုပ်ဆရာမကြီး(ငြိမ်း)
### အမက မိချောင်းတရာ ကန်ကြီးထောင့်မြို့
### အသက်(၇၅)နှစ်

ရန်ကုန်တိုင်းဒေသကြီး၊ ကြည့်ဖြင်တိုင်မြို့နယ်၊ မကျီးတန်း၊ တောင်အနောက်ရပ်ကွက်၊ ညောင်ပင်လမ်း၊ အမှတ်(၄၁၄၃၊ ၄၅)၊ အခန်းအမှတ်(၅–ဘီ)နေ(ဦးကျော်စိန်–ဒေါ်ကြည်)တို့၏သမီး၊ ဦးခင်သိန်း၏ချစ်လွမ်းသောဇနီး၊ ဦးနေလင်းဦး–ဒေါ်အေမိုမို့၊ ဦးမျိုးကျော်သူ၊ ဒေါ်သက်သက်မွန်နီ၊ ဦးဝေလင်းတို့၏ချစ်လွမ်းသောမိခင်၊ မောင်ဘညာထိုမြိုးဦး၊ မဖူးမွန်ရွန်းကိုတို့၏ချစ်လွမ်းသောအဘွားသည် ၂၃–၁၀–၂၀၂၅ရက် (ကြာသပတေးနေ့)ည ၆:၅၅နာရီတွင် (၉၆)ပါးသောရောဂါဖြင့် ကွယ်လွန်သွားပါ၍ ကြင်းကျန်ရစ်သော ရုပ်ကလာပ်ကို ၂၇–၁၀–၂၀၂၅ရက် (တနင်္လာနေ့)မွန်းလွဲ ၁နာရီတွင် ရေဝေးအအေးတိုက်မှ ရေဝေးသုသာန်သို့ ပို့ဆောင်မီးသင်္ဂြိုဟ်မည် ဖြစ်ပါကြောင်း ညှိုးငယ်စွာဖြင့် အသိပေးအကြောင်းကြားအပ်ပါသည်။ ကျန်ရစ်သူမိသားစု

## ယာဉ်မှတ်ပုံတင်စာအုပ် မိတ္တူလျှောက်ထားခြင်း

ယာဉ်အမှတ် 73W/81184, Honda Wave 100, M/C ယာဉ်လက်ဝယ်ရှိသူ ဦးအောင်ထိုက် ၁၄/ပသန(နိုင်)၁၇၀၈၀၁ က(ကမ–၃)ပျောက်ဆုံး၍ မိတ္တူထုတ်ပေးရန် လျှောက်ထားလာပါသည်။ ကန့်ကွက်လိုပါက ခိုင်လုံသော အထောက်အထားများဖြင့် ကြော်ငြာသည့်ရက်မှ ရက်၃၀ အတွင်း အောက်ဖော်ပြပါရုံးသို့ လူကိုယ်တိုင် လာရောက်ကန့်ကွက်နိုင်ပါသည်။

ကညနေ၊
တိုင်းဒေသကြီးရုံး(ပုသိမ်မြို့)

## ယာဉ်မှတ်ပုံတင်စာအုပ် မိတ္တူလျှောက်ထားခြင်း

ယာဉ်အမှတ် AYY/20885, Honda Wave 125, M/C ယာဉ်လက်ဝယ်ရှိသူ ဦးကျော်မင်းသူ ၁၄/မမက(နိုင်)၃၃၀၅၅ ၀(ကမ–၃)ပျောက်ဆုံး၍ မိတ္တူထုတ်ပေးရန် လျှောက်ထားလာပါသည်။ ကန့်ကွက်လိုပါက ခိုင်လုံသောအထောက်အထားများဖြင့် ကြော်ငြာသည့်ရက်မှ ရက်၃၀ အတွင်း အောက်ဖော်ပြပါရုံးသို့ လူကိုယ်တိုင်လာရောက်ကန့်ကွက်နိုင်ပါသည်။

ကညနေ၊ ခရိုင်ရုံး(ဗျာပုံမြို့)

## အများသိစေရန်ကြေညာခြင်း

ကျွန်ုပ်၏မိတ်ဆွေများဖြစ်ကြသော ပဲခူးမြို့၊ ပုဇ္ဆွားစုရပ်ကွက်တွင်နေထိုင်ကြသည့် ဦးဝင်းစည်သူနှင့် (၁)ဦးဖိုးကျားနှင့် ဒေါ်တင်တင်ထွေး(၁)ဦးကြည်ရွှင်တို့သည် လူမှုကွန်ယက် စာမျက်နှာတွင် Facebook account name -Shine Htet Naing/Tin Tin Htwe အမည်များ ဖြင့် profile အမှန်ဖြင့်သာ အသုံးပြုနေကြပြီး လူမှုကွန်ယက်စာမျက်နှာနှင့် လူမှုပတ်ဝန်းကျင်အသိုင်းအဝိုင်းတွင် ဂုဏ်သိက္ခာ၌စွာ ရပ်တည်လျက် ကောင်းမွန်စွာအသက်မွေးဝမ်းကျောင်းပြု၍ လုပ်ကိုင်နေထိုင်လျက်ရှိပါသည်။ ယခုအခါ ကျွန်ုပ်၏တံဆိပ်နှင့်မိသားစု၊ ဆွေမျိုးများ၏ လူမှုကွန်ယက်ပေါ်မှ ဓာတ်ပုံများအား ကူးယူအသုံးပြုပြီး အမည်မှား အကောင့်မှား(fake account) များဖြင့် Facebook/Telegram/Viber စသည့်အကောင့်များ ဖွင့်လှစ်သုံးစွဲကာ ကျွန်ုပ်၏မိတ်ဆွေ မိသားစုများ စိတ်အနှောင့်အယှက်ဖြစ်စေသည့်စာသားများ အားရေးသားပြီး မိသားစု ဂုဏ်သိက္ခာကျဆင်းစေရန်နှင့် အရှက်ရစေရန်ရည်ရွယ်၍ မမှန်မကန်ပြောဆိုပုတ်ခတ်ရေးသားမှုများပြုလုပ်နေသည်ကို ရင်ဆိုင်နေရပါသည်။

သို့ပါ၍ ယခုကဲ့သို့ လူမှုကွန်ယက်စာမျက်နှာ Facebook/Telegram/Viber စသည့် accountများမှဖြစ်စေ၊ လေလွင်း၊ ဆက်သွယ်ရေးကွန်ယက်တစ်ခုခုမှဖြစ်စေ ကျွန်ုပ်၏မိတ်ဆွေ မိသားစုများအနေဖြင့် ပြုရေးသားသောယောင်ပြုလုပ်ပြီး ကျွန်ုပ်၏မိတ်ဆွေ မိသားစုများအား ထိခိုက်နစ်နာစေသော မမှန်မကန်ရေးသားဖြန့်ဝေမှုများ လုံးဝမပြုလုပ်ရန် တားမြစ်အပ်ပါသည်။ ထိုသို့ပြုလုပ်ထားပါကလည်း ယနေ့မှစ၍ပြန်လည်ဖျက်သိမ်းပေးပါရန်နှင့် လိုက်နာမှုမရှိပါက တည်ဆဲဥပဒေများနှင့် အညီ ဆက်လက်အရေးယူဆောင်ရွက်သွားမည်ဖြစ်ပါကြောင်း သက်ဆိုင်သူများနှင့် အများသိစေရန် ကြေညာအပ်ပါသည်။ လွှဲအပ်ညွှန်ကြားချက်အရ

ဒေါ်အေအေးမိုး(LL.B) တရားလွှတ်တော်ရှေ့နေ(စဉ်–၁၄၃၄၆)
ဖုန်း–၀၉–၉၄၂၂၀၇၄၃

## အများသိစေရန်ကြေညာခြင်း

မန္တလေးမြို့၊ ချမ်းအေးသာစံမြို့နယ်၊ အမှတ်(၇၅)၊ ပျော်ဘွယ်ရပ်တွင် နေထိုင်သည့် ဒေါ်ဖူးပွင့်အေးအေး(၁၈) ဦးကိုကိုအေး(၉/အဖ(နိုင်)၀၅၀ ၁၇၆)၏လွှဲအပ်ညွှန်ကြားချက်အရ အောက်ပါအတိုင်း သိစေအပ်ပါသည်–

လွှဲအပ်ညွှန်ကြားသည့်ဒေါ်ဖူးပွင့်အေးအေးနှင့် ဦးဘုန်းဇော်အောင်(၁၈) ဦးအေးလွင်(၉/ပဆန(နိုင်)၁၇၃၀၄၉)သည်(၈–၉–၂၀၁၅)ရက်တွင် ထိမ်းမြားလက်ထပ်ပေါင်းသင်းခဲ့ပြီး သားတစ်ဦးထွန်းကားခဲ့ပါသည်။ ယခုအခါတွင် တစ်ဦးနှင့်တစ်ဦး တရားဝင်အကြင်လင်မယားအဖြစ် ဆက်လက်ပေါင်းသင်းရန် ဆန္ဒမရှိသည့်အတွက်ကြောင့် ၂၀–၁၀–၂၀၂၅ရက်တွင် နှစ်ဦးသဘောတူကွာရှင်းပြတ်စဲပြီးဖြစ်ပါကြောင်း ဦးဘုန်းဇော်အောင်နှင့်တတ်သက်သည့် စီးပွားရေး၊ လူမှုရေး၊ အခြားကိစ္စအဝဝတို့အား ဒေါ်ဖူးပွင့်အေးအေးနှင့် မည်သို့မျှ သက်ဆိုင်ခြင်းမရှိတော့ပါကြောင်း အများသိရှိစေရန် ကြေညာအပ်ပါသည်။

ဒေါ်ဖူးပွင့်အေးအေး၏လွှဲအပ်ညွှန်ကြားချက်အရ–
ဦးဝင်းဖြတ်သူ(LL.B)
တရားလွှတ်တော်ရှေ့နေ(စဉ်–၁၉၃၈၆)
၆၉လမ်း(ရေနီမြောင်းလမ်း)၊ ၃၆X၃၇လမ်းကြား
မဟာအောင်မြေမြို့နယ်၊မန္တလေးမြို့။
ဖုန်း–၀၉–၉၆၃၃၃၃၀၆

## ဦးမောင်ကို
### အထွေထွေမန်နေဂျာ(ငြိမ်း)
### မြန်မာ့စိုက်ပျိုးရေးလုပ်ငန်း(ရုံးချုပ်)
### အသက်(၉၂)နှစ်

ရန်ကုန်မြို့၊ ရွှေပြည်သာမြို့နယ်၊ (၂)ရပ်ကွက်၊ ဝန်ထမ်းကြီးအိမ်ရာ၊ ၆အမှတ်(၃၀/၇၃)၊ မြသီတာလမ်း၊ အေးရိပ်မွန်အိမ်ရာနေ (ဒေါ်အေးအေး)၏ ခင်ပွန်း၊ ဦးကျော်ဟိန်း–ဒေါ်တင်မာထွန်း၊ (ဦးအောင်ဟိန်း)၊ ဦးတင်ထွင့်ဦး–ဒေါ်ဥမ္မာဟိန်း၊ ဦးမျိုးဟိန်း–ဒေါ်အေးမြတ်နန္ဒာ ဦးကျော်မင်းညီ–ဒေါ်နီလာဟိန်းတို့၏ဖခင်၊ သန့်စင်ဟိန်း၊ ထူးဇာသည်ဦး၊ ကောင်းထက်ဟိန်း၊ ရာဇာမင်းဦး၊ စောခင်ပြုကျော်ဟိန်း၊ အိမ်ခွဲဝတီမင်း၊ နန္ဒမျိုးဟိန်း၊ တိုးဝေယမင်းတို့၏အကိုး သည် ၂၄–၁၀–၂၀၂၅ရက် နံနက် ၉:၀၅ နာရီတွင် SSC ဆေးရုံ၌ (၉၆)ပါး သောရောဂါ၀ေနာဖြင့် ကွယ်လွန်သွားပါသဖြင့် ယင်းနေ့ ညနေ ၄နာရီတွင် ရွှေပြည်သာမြို့နယ်၊ ကျူချောင်းသုသာန်တွင် မီးသင်္ဂြိုဟ်ပြီးစီးပြီဖြစ်ပါကြောင်း ရပ်ဝေးရပ်နီးမှ ဆွေမျိုးမိတ်သင်္ဂီပရိုတများအား သိစေအပ်ပါသည်။

ကွယ်လွန်သူအား ရည်စူးရှု၍ ၃၀–၁၀–၂၀၂၅ရက်(ကြာသပတေးနေ့)တွင် အထက်ပါနေအိမ်၌ ရက်လည်ဆွမ်းကျွေးပေးပြီးဖြစ်ပါသည်။

(ကျန်ရစ်သူမိသားစု)

## အထူးဝမ်းနည်းကြေကွဲခြင်း
## ဒေါ်ဝင်းကြည်
## ကလေးမြို့
## အသက်(၈၁)နှစ်

ဆောက်လုပ်ရေးဝန်ကြီးဌာန၊ တံတားဦးစီးဌာနမှ ဒုတိယညွှန်ကြားရေးမှူးချုပ်(စီမံရေး) ဆရာဦးကျော်စွာထွန်း၏ကျေးဇူးရှင် မွေးမိခင်ကြီး ဒေါ်ဝင်းကြည် အသက်(၈၁)နှစ်သည် (၂၁–၁၀–၂၀၂၅)ရက်တွင် (၉၆)ပါးသော ရောဂါဖြင့် ဘဝတစ်ပါးသို့ ကူးပြောင်းကွယ်လွန်သွားပါသဖြင့် ကျန်ရစ်သူမိသားစုနှင့်အတူ ထပ်တူထပ်မျှ ဝမ်းနည်းကြေကွဲရပါသည်။

တပည့်များ
နွယ်နွယ်ခိုင်၊ မိုးမိုးဆန်း၊ သန်းသန်းမော်

## အထူးဝမ်းနည်းကြေကွဲခြင်း
## ဒေါ်တင်ရှိန်
## အသက်(၈၁)နှစ်

ဆောက်လုပ်ရေးဝန်ကြီးဌာန၊ တံတားဦးစီးဌာနမှ ဒုတိယညွှန်ကြားရေးမှူးချုပ် (ထိန်းသိမ်းရေး) ဆရာဦးမျိုးဝင်း၏ ကျေးဇူးရှင်မွေးမိခင်ကြီး ဒေါ်တင်ရှိန် အသက်(၈၁)နှစ်သည် (၂၃–၁၀–၂၀၂၅)ရက်တွင် (၉၆)ပါးသော ရောဂါဖြင့် ဘဝတစ်ပါးသို့ ကူးပြောင်းကွယ်လွန်သွားပါသဖြင့် ကျန်ရစ်သူမိသားစုနှင့် အတူ ထပ်တူထပ်မျှ ဝမ်းနည်းကြေကွဲရပါသည်။

တပည့်များ
နွယ်နွယ်ခိုင်၊ မိုးမိုးဆန်း၊ သန်းသန်းမော်

## ဖောင်းကြွနံပါတ်ပြားပျောက်လျှောက်ထားခြင်း

ယာဉ်အမှတ် 7F/5537၏ ဖောင်းကြွနံပါတ်ပြား ပျောက်ဆုံး၍ ထုတ်ပေးရန် လျှောက်ထားလာပါသဖြင့် ယခင်ဖောင်းကြွနံပါတ်ပြား ပျက်ပြယ်ပါကြောင်း အများသိစေရန် ကြော်ငြာအပ်ပါသည်။

ကညနေ၊ ခရိုင်ရုံး(မန္တလေးမြောက်ပိုင်း)

## အများသိစေရန် ကြေညာခြင်း

ကျွန်ုပ်၏မိတ်ဆွေဖြစ်သော မိတ္တီလာမြို့၊ ရန်မျိုးအောင်ရင်၊ အိမ်အမှတ်(၆၁အ/၁၄၈)နေ ဒေါ်ကေသွယ်စိုး ၇/မထလ(နိုင်)၁၆၉၉၇၅ ၏ လွှဲအပ်ညွှန်ကြားချက်အရ အောက်ပါအတိုင်း ကြေညာအပ်သည်မှာ–

ကျွန်ုပ်၏မိတ်ဆွေသည် ဦးတိုးဝေ၊ ၉/မထလ(နိုင်)၂၃၇၅၁၈ နှင့် အိမ်ထောင်ပြုပြီး သားသမီး (၂)ဦး ထွန်းကားခဲ့ပါသည်။ လင်မယားအတူပိုင် လက်ထက်ပွားပစ္စည်းအဖြစ် မိတ္တီလာမြို့၊ ရန်မျိုးအောင်ရင်၊ နယ်မြေ(၄)၊ မြတ်လေးလမ်းရှိ အရှေ့လားသော်–ဒေါ်သိန်းနွဲ့၊ ဝိုင်းမြေ အနေဘက်လားသော်–ဦးကျော်ဖြင့် ပိုင်းမြေ၊ တောင်လားသော်–လမ်း၊ မြောက်လား သော်–ဦးကျော်ဦး ပိုင်းမြေ ယင်းအလား (၄)ရပ်အတွင်းရှိ ဧရိယာ(၀.၀၃၂)ဧက (၄၆၈၃၀)ပေရှိ မြေကွက်အမှတ်(၁၆ ၃ / ရန်မျိုး(အောင်)၊ ဦးပိုင်အမှတ်–၅/၃၀၇ (Rc) တစ်ထပ်ခွဲတိုက် လျှပ်စစ်မီတာ၊ ရေတိုင်၊ အကျိုးခံစားခွင့် အရပ်ရပ်တို့နှင့် မိတ္တီလာမြို့၊ အောင်ဆန်းမြို့သစ်၊ နီလာရိုးမ ဓါတ်ဆီဆိုင်ရောက်ကျော၊ သန့်ပင်ပင် အမှတ်အသား၌ (၄၀၄၆၀)ပေအကျယ်ရှိ မြေကွက်နှင့် မြေကွက်ပေါ်ရှိ သစ်သီးသစ်ပင်၊ အကျိုးခံစားခွင့်အရပ်ရပ်တို့ဖြစ်ပါသည်။ ၎င်းအပြင် လက်ထက်ပွားပစ္စည်းဖြစ်သော မော်တော်ကားများကိုလည်း ကျွန်ုပ်မိတ်ဆွေ၏သဘောဆန္ဒမပါဘဲ လွဲပြောင်းရောင်းချမှု တစ်စုံတစ်ရာမပြုလုပ်ရန် တားမြစ်အပ်ပါသည်။

အထက်ပါပစ္စည်းအရပ်ရပ်ကို ကျွန်ုပ်မိတ်ဆွေ၏ သဘောတူခွင့်ပြုချက်မရဘဲ ရောင်းချခြင်း၊ ပေါင်နှံခြင်း၊ ငှားရမ်းခြင်း၊ လျှဒေါ်နှင်းခြင်း၊ အခြားနည်းတစ်စုံတစ်ရာဖြင့် လွဲပြောင်းခြင်း မပြုလုပ်ရန်နှင့် ဂရန့် အမည်ပေါက် ပြောင်းခြင်းများ စသည်တို့ မပြုလုပ်ရန်တားမြစ်ကန့်ကွက်ကြောင်း အများသိစေရန် ကြေညာအပ်ပါသည်။

လွှဲအပ်ညွှန်ကြားချက်အရ–
ဦးအောင်မင်း (စဉ်–၄၃၇၅) တရားလွှတ်တော်ရှေ့နေ
၇၇ကြယ်လမ်း၊ ရန်မျိုးအောင်ရင်၊ မိတ္တီလာမြို့၊ Ph–09–2013998

ဘုရား၊ ရဟန်း၊ သိမ်၊ ကျောင်း၊ တန်ဆောင်း၊ ရေတွင်း၊ ရေကန် အလှူဒါယကာကြီး
## ဦးလှအောင်
### (E/E)CDC 12223
### Ex–Thoresen & Co., (Bangkok)LTD.Representative
### အသက်(၇၇)နှစ်

မိတ္တီလာမြို့နေ (ဦးအောင်ညွန့်–ဒေါ်ဖွားညွန့်)တို့၏သား၊ ရန်ကုန်တိုင်းဒေသကြီး၊ လှိုင်မြို့နယ်၊ အမှတ်(၁၁)ရပ်ကွက်၊ မမ္ပာရုံ(၁)လမ်း၊ အိမ်အမှတ် ၄၂၄နေ (ဦးစိန်လှိုင်–ဒေါ်မြသိန်း)တို့၏သားသမက၊ ဒေါ်အေးအေးမြင့် (ရန်ကုန်တက္ကသိုလ်၊ ဌာနခွဲစာရေးကြီး(ပြိမ်း)၏ချစ်လွမ်းသောခင်ပွန်း၊ ဒေါ်ကျောကေကေဦး(Marketing)၊ Manager, Sukumvit Hospital, Bangkok)၊ ဒေါ်ပြည့်ပြည်ဝန်း(Manager Myanmar Decoy Co.,Ltd)–ဦးရန်နိုင်(C/O)တို့၏ချစ်လွမ်းသောဖခင်၊ မယွန်းအိရွှေစန့်နှင့် မောင်သော်ကောင်းဆက်တို့၏ချစ်လွမ်းသော အဘိုးသည် ၂၁–၁၀–၂၀၂၅ ရက်(အင်္ဂါနေ့) နံနက် ၅နာရီတွင် (၉၆)ပါး သောရောဂါဖြင့် ဝက္ကသိုလ်ရိပ်သာလမ်းသစ်ရှိ Mediland UHC ဆေးရုံ၌ ကွယ်လွန်သွားပါသဖြင့် ကွယ်လွန်သူ၏ ဆန္ဒအရ ၂၁–၁၀–၂၀၂၅ရက် (အင်္ဂါနေ့)ညနေ ၃နာရီတွင် ရေဝေးသုသာန်၌ မီးသင်္ဂြိုဟ်ပြီးစီးပါကြောင်း အသိပေးအပ်ပါသည်။

ကွယ်လွန်သူအား ရည်စူးရှု၍ ၂၇–၁၀–၂၀၂၅ရက်(တနင်္လာနေ့)နံနက် ၇နာရီမှ ၁၁နာရီအထိ အထက်ပါနေအိမ် ၌ ရက်လည်ဆွမ်းကျွေးတရားတော်နာယူမည် ဖြစ်ပါကြောင်း ညှိုးငယ်စွာ ဖိတ်ကြားအပ်ပါသည်။

ကျန်ရစ်သူမိသားစု

## ဖောင်းကြွနံပါတ်ပြားပျောက်လျှောက်ထားခြင်း

ယာဉ်အမှတ် ၃၂ယ/ဖရ၀၃၉၏ ဖောင်းကြွနံပါတ်ပြား ပျောက်ဆုံး၍ ထုတ်ပေးရန် လျှောက်ထားလာပါသဖြင့် ယခင်ဖောင်းကြွနံပါတ်ပြား ပျက်ပြယ်ပါကြောင်း အများသိစေရန် ကြော်ငြာအပ်ပါသည်။

ကညနေ၊ ခရိုင်ရုံး(မန္တလေးမြောက်ပိုင်း)

## တစ်ဦးတည်းဖြစ်ပါကြောင်း

မန္တလေးတိုင်းဒေသကြီး၊ သာစည်မြို့နယ် အမက ဆင်းဝင်း၌ မွေလတန်း ကျောင်းအုပ်ရာထူးဖြင့် တာဝန်ထမ်းဆောင်နေသော ဒေါ်စန်းစန်းဝင်း(၁) ဒေါ်စမ်းစမ်းဝင်း ၉/သစန(နိုင်)၀၃၀၉ ၈၆ ၏ဖခင်အမည် ဦးမောင်မောင်(၁) ဦးမောင်မှာ တစ်ဦးတည်းဖြစ်ပါကြောင်း။ ဦးမောင်မောင်(၁)ဦးမောင်

## တစ်ဦးတည်းဖြစ်ပါကြောင်း

မန္တလေးတိုင်းဒေသကြီး၊ သာစည်မြို့နယ် အမက ဆင်းဝင်း၌ မွေလတန်း ကျောင်းအုပ်ရာထူးဖြင့် တာဝန်ထမ်းဆောင်နေသော ဒေါ်စန်းစန်းဝင်း(၁) ဒေါ်စမ်းစမ်းဝင်း ၉/သစန(နိုင်)၀၃၀၉ ၈၆ ၏ဖခင်အမည် ဦးမောင်မောင်(၁) ဦးမောင်မှာ တစ်ဦးတည်းဖြစ်ပါကြောင်း။ ဦးမောင်မောင်(၁)ဦးမောင်

## မွေးသက္ကရာဇ်အမှန်

မန္တလေးတိုင်းဒေသကြီး သာစည်မြို့နယ် အမက ဝေ့းကုန်း(၄)၌ ဒုမှပြုရာထူးဖြင့် တာဝန်ထမ်းဆောင်နေသော ဒေါ်ဘီတာ ၉/သစန(နိုင်)၀၉၂၉၁ ၏ မွေးသက္ကရာဇ်အမှန်မှာ အခြေခံပညာအထက်တန်း စာမေးပွဲအောင်လက်မှတ် (က)အရ ၂၀.၉.၁၉၇၃ ဖြစ်ပါကြောင်း။

## ယာဉ်မှတ်ပုံတင်စာအုပ် မိတ္တူလျှောက်ထားခြင်း

ယာဉ်အမှတ် 76W/10533, Honda Blade–110, M/C ယာဉ်လက်ဝယ်ရှိသူ ဦးဟိန်းသူအောင် ၈/ဆမန (နိုင်)၀၆၁၉၃ က(ကမ–၃)ပျောက်ဆုံး၍ မိတ္တူထုတ်ပေးရန် လျှောက်ထားလာပါသည်။ ကန့်ကွက်လိုပါက ခိုင်လုံသောအထောက်အထားများဖြင့် ကြော်ငြာသည့်ရက်မှ ရက်၃၀ အတွင်း အောက်ဖော်ပြပါရုံးသို့ လူကိုယ်တိုင်လာရောက် ကန့်ကွက်နိုင်ပါသည်။

ကညနေ၊ ခရိုင်ရုံး(ပခုက္ကူ)

## ကန့်ကွက်နိုင်ပါကြောင်း

ရန်ကုန်တိုင်းဒေသကြီး၊ ဒဂုံ(ဆိပ်ကမ်း)မြို့နယ်၊ ယုစနဒုယျာဥ်မြို့တော်၊ (၉၂) ရပ်ကွက်၊ ဂန္ဓမာလမ်း၊ တိုက်(၁)၊ အခိုး(၂)၊ အခန်း(၃၀၃)ဟုခေါ်တွင်သော အကျယ်အဝန်း (အလျား ၁၈ လေ x အနံ ၂၆ လေ)ရှိ တိုက်ခန်း နှင့် ယင်းတိုက်ခန်းပေါ်ရှိ အကျိုးခံစားခွင့်အရပ်ရပ်တို့ကို မိမိတရားဝင်ပိုင်ဆိုင်၍ လွဲပြောင်းရောင်းချပိုင်ခွင့်ရှိသူဖြစ်ကြောင်း ဝန်ခံကတိပြုသူ ဒေါ်နုင်းယွေး(၁၂/ဒဂတ(နိုင်)၀၄၁၀၆၄) ထံမှ ကျွန်ုပ်မိတ်ဆွေ ဦးဝင်းလိုင်(၁)/မရတ(နိုင်)၁၁၇၂၅၇၈ အပြီးအပိုင်ဝယ်ယူရန် အတွက် စရန်ငွေတစ်စိတ်တစ်ဒေသ ပေးချေထားပြီးဖြစ်ပါသည်။ အဆိုပါတို့ကခံနှင့် စရန်ပေးအရောင်းအဝယ် စာချုပ်ပြုလုပ်ခြင်းအပေါ် ကန့်ကွက်လိုပါက အကျိုးသက်ဆိုင်ခွင့်ရှိသူမည်သူမဆို ခိုင်လုံသောစာရွက်စာတမ်းအထောက် အထား(မူရင်း)များနှင့်တကွကျွန်ုပ်ထံသို့ (၇)ရက်အတွင်း ကန့်ကွက်နိုင်ပါသည်။ ကန့်ကွက်ခြင်း မရှိပါက ဥပဒေနှင့်အညီ အရောင်းအဝယ် ဆက်လက်ပြုလုပ်သွားမည်ဖြစ်ကြောင်း အသိပေးကြေညာအပ်ပါသည်။

လွှဲအပ်ညွှန်ကြားချက်အရ
ဦးသက်နိုင်ဝင်း(LL.B) အထက်တန်းရှေ့နေ(စဉ် – ၃၇၁၁၄)
အမှတ်(၇၀၅)၊ မာန်ပြေ(၁)လမ်းအရှေ့၊ ၂/တောင်ရပ်ကွက်၊
သာကေတမြို့နယ်၊ ရန်ကုန်တိုင်းဒေသကြီး။ ဖုန်း–၀၉–၂၅၃၈၉၇၁၅

## ယာဉ်မှတ်ပုံတင်စာအုပ် မိတ္တူလျှောက်ထားခြင်း

ယာဉ်အမှတ် ၂၅ယ/ဧဝ၅ဂ၇ ယာဉ်လက်ဝယ်ရှိသူ ဒေါ်မြမြခိုင် ၁၀/သဖရ(နိုင်)၀၃၂၄၄ က(ကမ–၃)ပျောက်ဆုံး၍ မိတ္တူထုတ်ပေးရန် လျှောက်ထားလာပါသည်။ ကန့်ကွက်လိုပါက ခိုင်လုံသောအထောက်အထားများဖြင့် ကြော်ငြာသည့်ရက်မှ ရက်၃၀ အတွင်း အောက်ဖော်ပြပါရုံးသို့ လူကိုယ်တိုင်လာရောက် ကန့်ကွက်နိုင်ပါသည်။

ကညနေ၊
ပြည်နယ်ဦးစီးမှူးရုံး
(မော်လမြိုင်မြို့)

## ယာဉ်မှတ်ပုံတင်စာအုပ် မိတ္တူလျှောက်ထားခြင်း

ယာဉ်အမှတ် ၇၂ယ/ဧ၇၂၅ ယာဉ်လက်ဝယ်ရှိသူ ဦးနိုင်ထွန်း ၁၂/ရကန(နိုင်)၀၅၃၈၇၀ က(ကမ–၃)ပျောက်ဆုံး၍ မိတ္တူထုတ်ပေးရန် လျှောက်ထားလာပါသည်။ ကန့်ကွက်လိုပါက ခိုင်လုံသောအထောက်အထားများဖြင့် ကြော်ငြာသည့်ရက်မှ ရက်၃၀ အတွင်း အောက်ဖော်ပြပါရုံးသို့ လူကိုယ်တိုင်လာရောက် ကန့်ကွက်နိုင်ပါသည်။

ကညနေ၊
ပြည်နယ်ဦးစီးမှူးရုံး
(မော်လမြိုင်မြို့)

## ယာဉ်မှတ်ပုံတင်စာအုပ် မိတ္တူလျှောက်ထားခြင်း

ယာဉ်အမှတ် ၈၁ယ/ဖ၁၁၁၀ ယာဉ်လက်ဝယ်ရှိသူ ဒေါ်အေးညိမ်း ၁၀/သဖရ(နိုင်)၀၇၃၄၆ က(ကမ–၃)ပျောက်ဆုံး၍ မိတ္တူထုတ်ပေးရန် လျှောက်ထားလာပါသည်။ ကန့်ကွက်လိုပါက ခိုင်လုံသောအထောက်အထားများဖြင့် ကြော်ငြာသည့်ရက်မှ ရက်၃၀ အတွင်း အောက်ဖော်ပြပါရုံးသို့ လူကိုယ်တိုင်လာရောက် ကန့်ကွက်နိုင်ပါသည်။

ကညနေ၊
ပြည်နယ်ဦးစီးမှူးရုံး
(မော်လမြိုင်မြို့)

❖ တိုင်းပြည်တစ်ခုရဲ့ အချုပ်အခြာအာဏာဆိုတာ သူတို့ကို မထိခိုက်ဘူးဆိုရင် တော်တော်များများက မလုပ်ကြဘူး။ သူတို့ရဲ့ အချုပ်အခြာအာဏာ ထိခိုက်လာပြီဆိုရင်တော့ ပြန်လည်တုံ့ပြန်ကြရမှာတော့ သဘာဝပဲ။ ...

(နိုင်ငံတော်စီမံအုပ်ချုပ်ရေးကောင်စီဥက္ကဋ္ဌ နိုင်ငံတော်ဝန်ကြီးချုပ် ဗိုလ်ချုပ်မှူးကြီး မင်းအောင်လှိုင်၏ ၂၀၂၅ ခုနှစ်၊ မေလ ၈ ရက်နေ့တွင် ရုရှားနိုင်ငံ RT သတင်းဌာန၏ မေးမြန်းမှုများကို ဖြေကြားချက်မှ ကောက်နုတ်ချက်)

❖ နိုင်ငံတော်ရှေ့သီးဖို့ ကုန်ထုတ်လုပ်မှု အားပေးစို့။

❖ နိုင်ငံတော်ဖွံ့ဖြိုးဖို့ ပညာရေးကို အားပေးစို့။

❖ နိုင်ငံတော်သာယာဖို့ သဘာဝပတ်ဝန်းကျင် ထိန်းကြစို့။

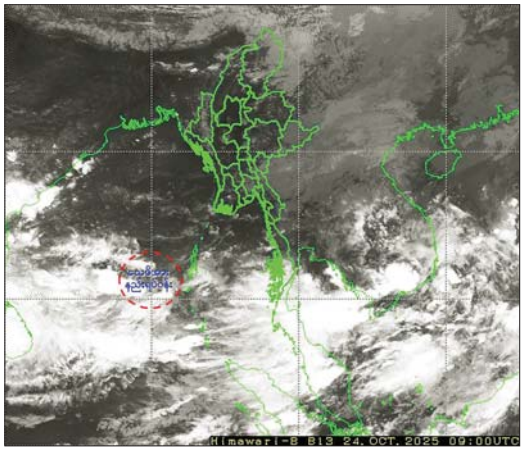


## လေဖိအားနည်းရပ်ဝန်း ဆက်လက်တည်ရှိ ဆိုင်ကလုန်းမုန်တိုင်းအဖြစ် ရောက်ရှိနိုင်သည်ဟု ခန့်မှန်း

နေပြည်တော် အောက်တိုဘာ ၂၄

ယနေ့မွန်းလွဲ ၃ နာရီခွဲအချိန် တိုင်းထွာချက်များအရ ဘင်္ဂလားပင်လယ်အော် အရှေ့တောင်ပိုင်းတွင် ဖြစ်ပေါ်နေသော လေဖိအားနည်းရပ်ဝန်းသည် ဆက်လက်တည်ရှိနေသည်။ အဆိုပါ လေဖိအားနည်းရပ်ဝန်းသည် အနောက်-အနောက်မြောက် ဘက်သို့ ရွှေ့လျားနိုင်ပြီး ပိုမိုအားကောင်းလာနိုင်ကာ အောက်တိုဘာ ၂၅ ရက်၌ ဘင်္ဂလားပင်လယ်အော် အရှေ့တောင်ပိုင်းနှင့် ယင်းနှင့်ဆက်စပ်လျက်ရှိသော ဘင်္ဂလားပင်လယ်အော်အလယ်ပိုင်းတို့တွင် မုန်တိုင်းငယ်အဖြစ်သို့ လည်းကောင်း၊ အောက်တိုဘာ ၂၆ ရက်၌ အားကောင်းသော မုန်တိုင်းငယ်အဖြစ်သို့လည်းကောင်း၊ အောက်တိုဘာ ၂၇ ရက်၌ ဘင်္ဂလားပင်လယ်အော်အနောက်တောင်ပိုင်းနှင့် ယင်းနှင့်ဆက်စပ်လျက်ရှိသော ဘင်္ဂလားပင်လယ်အော် အနောက်အလယ်ပိုင်းတို့တွင် ဆိုင်ကလုန်းမုန်တိုင်းအဖြစ်သို့လည်းကောင်း ရောက်ရှိနိုင်သည်ဟု ခန့်မှန်းရသည်။

မိုး/၈လ

## သီပေါမြို့၌ အမှတ်(၂)အခြေခံပညာမူလတန်း(လွန်)ကျောင်းနှင့် အမှတ်(၇)အခြေခံပညာမူလတန်းကျောင်းတို့အား ထပ်မံဖွင့်လှစ်၊ ကျောင်းအပ်နှံမှုများ ဆက်လက်လက်ခံ၊ ကျန်းမာရေးစောင့်ရှောက်မှုလုပ်ငန်းများ ဆက်လက်ဆောင်ရွက်

နေပြည်တော် အောက်တိုဘာ ၂၄

ရှမ်းပြည်နယ်(မြောက်ပိုင်း) သီပေါမြို့၌ ကျောင်းသား ကျောင်းသူများ အမြန်ဆုံး ပညာသင်ကြားနိုင်ရေးအတွက် ကျောင်းများ ပြန်လည်ဖွင့်လှစ်နိုင်ရေးကို နိုင်ငံတော် အစိုးရ၊ တပ်မတော်နှင့် ပြည်သူလူထုတို့ ပူးပေါင်း၍ အင်တိုက်အားတိုက် ကြိုးပမ်းဆောင်ရွက်ခဲ့ကြရာ သီပေါမြို့ရှိ အမှတ်(၁) အခြေခံပညာ အထက်တန်းကျောင်းကို အောက်တိုဘာ ၂၂ ရက်တွင်လည်းကောင်း၊ ယနေ့တွင် အမှတ်(၂) အခြေခံပညာ မူလတန်း(လွန်)ကျောင်းနှင့် အမှတ်(၇) အခြေခံပညာ မူလတန်းကျောင်းတို့ကို လည်းကောင်း ထပ်မံဖွင့်လှစ်နိုင်ခဲ့ရာ ယနေ့အထိ အခြေခံပညာကျောင်း သုံးကျောင်း ဖွင့်လှစ်ပေးနိုင်ခဲ့ပြီဖြစ်ကြောင်း သိရှိရသည်။

*စာမျက်နှာ ၁၃ ကော်လံ ၁* ❑

## နော်တင်ဟမ်က ပေါ်တိုကို ဂိုးပြတ်အနိုင်ယူ

နော်တင်ဟမ်ကစားသမား ဂျေဒူး ပယ်နယ်တီကန်သွင်းစဉ်။

ယူရိုပါလီဂ်ပြိုင်ပွဲ ပွဲစဉ် ၃ မှ အောက်တိုဘာ ၂၄ ရက် နံနက် ၁ နာရီခွဲက ယှဉ်ပြိုင်ကစားခဲ့သည့် နော်တင်ဟမ်ဖောရက်စ်နှင့် ပေါ်တူဂီကလပ် ပေါ်တိုအသင်းပွဲစဉ်တွင် နော်တင်ဟမ်ဖောရက်စ်အသင်းက နှစ်ဂိုးပြတ်နိုင်ပွဲရရှိပြီး ဩဂုတ်လနောက်ပိုင်း ပထမဆုံးအကြိမ် နိုင်ပွဲပြန်လည်ရှာတွေ့ခဲ့သည်။

နှစ်သင်းကြား ခြေစွမ်းကွာဟမှုမရှိဘဲ အဆုံးသတ်သေချာသည့် နော်တင်ဟမ်ဖောရက်စ်အသင်းက နိုင်ပွဲရရှိခဲ့ခြင်းဖြစ်သည်။

*စာမျက်နှာ ၁၂ ကော်လံ ၁* ❖

ယနေ့ *သတင်းအညွှန်း*

## မြန်မာနိုင်ငံအတွင်းသို့ နယ်စပ်လမ်းကြောင်းများမှတစ်ဆင့် တရားမဝင် ဝင်ရောက်လာသည့် နိုင်ငံပေါင်း ၁၀ နိုင်ငံမှ ပြည်ပနိုင်ငံသား ၁၅၁ ဦး ထပ်မံဖော်ထုတ်ထိန်းသိမ်းနိုင်ခဲ့

ပြည်တွင်းသတင်း စာ ၁၃

## တူကီယဲနိုင်ငံ ကမ်းရိုးတန်း၌ လေ့တိမ်းမှောက်မှုကြောင့် ရွှေပြောင်းနေထိုင်သူ ၁၄ ဦးထက် မနည်း သေဆုံး

နိုင်ငံတကာသတင်း စာ ၁၄