မြန်မာ့အလင်း

၁၂၇၅ ခုနှစ်က တည်ထောင်သည်။ Established in 1914

Myanma Alinn Daily

မိတ်ဆွေကောင်းနှင့်ပေါင်းသင်း

မိတ်ဆွေဟူသည် မိတ်ဆွေကောင်း၊ မိတ်ဆွေညံ့ဟူ၍ နှစ်မျိုးရှိရာ မိတ်ဆွေကောင်းတို့ကို ပေါင်းသင်းဆက်ဆံ ဆည်းကပ်ရာ၏။ ထိုမိတ်ဆွေကောင်းတို့အား ပေါင်းသင်းဆက်ဆံ ဖိုဝဲဆည်းကပ်ခြင်းဖြင့် မိမိအတွက် အကျိုးများရာ၏။ မိတ်ဆွေကောင်းအပေါ် ယုတ်ညံ့သောစိတ်ဖြင့် မပြစ်မှားရာ။

ပဏ္ဍိတဝဂ် (၈မှ၀၃ - ၇၈)

၁၃စဂ္ဂ ခုနှစ်၊ သီတင်းကျွတ်လဆန်း ၄ ရက် ၂၀၂၅ ခုနှစ်၊ စက်တင်ဘာ ၂၅ ရက်၊ ကြာသပတေးနေ့ အတွဲ (၆၄)၊ အမှတ်(၃၅၆)

အမျိုးသားကာကွယ်ရေးနှင့်လုံခြုံရေးကောင်စီ၏ ဦးတည်ချက်(၄)ရပ်

၁။ နိုင်ငံတော်၏ အမျိုးသားအကျိုးစီးပွားကို အလေးထား၍ စစ်မှန်စည်းကမ်းပြည့်ဝသော ပါတီစုံ ဒီမိုကရေစီစနစ်ကို အကောင်အထည်ဖော်နိုင်မည့် နိုင်ငံရေးအင်အားစုများ၊ ပြည်သူ့ကိုယ်စားလှယ်များ ဖြစ်ပေါ်လာစေရန် အစဉ်တစိုက်ဆောင်ရွက်ရေး။

၂။ နိုင်ငံ့စီးပွားဖွံ့ဖြိုးတိုးတက်ရေး၌ အဓိကနှင့် အခြေခံအုတ်မြစ်ဖြစ်သည့် စိုက်ပျိုးရေးကဏ္ဍ စဉ်ဆက်မပြတ်တိုးတက်၍ စိုက်ပျိုးမွေးမြူရေးကို အခြေခံသည့်စက်မှုကဏ္ဍ (Agro-based Industries) ဖွံ့ဖြိုးတိုးတက်မှုမှသည် ပြည်သူတို့၏ လူမှုစီးပွားဘဝကို စဉ်ဆက်မပြတ်ဖြင့်တင်ရေး။

၃။ နိုင်ငံတော်စဉ်ဆက်မပြတ် ဖွံ့ဖြိုးတိုးတက်ခိုင်မာစေရေးအတွက် အမျိုးသားပညာရေးကဏ္ဍ၊ ကျန်းမာရေးကဏ္ဍတို့ကို အလေးထားမြှင့်တင်ရေး။

၄။ ပါတီစုံဒီမိုကရေစီအထွေထွေရွေးကောက်ပွဲလုပ်ငန်းစဉ်များ အောင်မြင်ပြီး ပြည်သူလူထုတစ်ရပ်လုံး လိုလားတောင့်တသည့် ပါတီစုံဒီမိုကရေစီစနစ်ကို အောင်မြင်စွာလျှောက်လှမ်းနိုင်ရေး ပြည်သူလူထု၏ ပူးပေါင်းပါဝင်မှုဖြင့် အကောင်အထည်ဖော်ဆောင်ရွက်ရေး။

ပြည်ထောင်စုသမ္မတမြန်မာနိုင်ငံတော် ယာယီသမ္မတ နိုင်ငံတော်လုံခြုံရေးနှင့် အေးချမ်းသာယာရေးကော်မရှင်ဥက္ကဋ္ဌ ဗိုလ်ချုပ်မှူးကြီး မင်းအောင်လှိုင် အား မော်စကိုမြို့ရှိ ဘနေကာဘာအပြည်ပြည်ဆိုင်ရာလေဆိပ်၌ ရုရှားဖက်ဒရေးရှင်းနိုင်ငံ နိုင်ငံခြားရေးဝန်ကြီးဌာန ဒုတိယဝန်ကြီး Mr. Andrey Rudenko နှင့် တာဝန်ရှိသူများက ကြိုဆိုကြစဉ်။

ပြည်ထောင်စုသမ္မတမြန်မာနိုင်ငံတော် ယာယီသမ္မတ နိုင်ငံတော်လုံခြုံရေးနှင့် အေးချမ်းသာယာရေးကော်မရှင်ဥက္ကဋ္ဌ ဗိုလ်ချုပ်မှူးကြီး မင်းအောင်လှိုင် ဦးဆောင်သည့် မြန်မာအဆင့်မြင့်ကိုယ်စားလှယ်အဖွဲ့ ကမ္ဘာ့အဏုမြူသီတင်းပတ်ဖိုရမ် - ၂၀၂၅ (World Atomic Week Forum 2025)သို့ တက်ရောက်ရန် ရုရှားဖက်ဒရေးရှင်းနိုင်ငံသို့ ရောက်ရှိ

နေပြည်တော် စက်တင်ဘာ ၂၄

ရုရှားဖက်ဒရေးရှင်းနိုင်ငံသမ္မတ မစ္စတာ ဗလာဒီမာပူတင်၏ ဖိတ်ကြားချက်အရ ရုရှားဖက်ဒရေးရှင်းနိုင်ငံ မော်စကိုမြို့၌ ကျင်းပပြုလုပ်မည့် ကမ္ဘာ့အဏုမြူသီတင်းပတ်ဖိုရမ်–၂၀၂၅(World Atomic Week Forum 2025) သို့ တက်ရောက်ရန်အတွက် ပြည်ထောင်စုသမ္မတမြန်မာနိုင်ငံတော် ယာယီသမ္မတ နိုင်ငံတော်လုံခြုံရေးနှင့်အေးချမ်းသာယာရေးကော်မရှင်ဥက္ကဋ္ဌ ဗိုလ်ချုပ်မှူးကြီး မင်းအောင်လှိုင် ဦးဆောင်သည့် မြန်မာအဆင့်မြင့်ကိုယ်စားလှယ်အဖွဲ့သည် ယနေ့ နံနက်ပိုင်းတွင် အထူးလေယာဉ်ဖြင့် နေပြည်တော်တဝပ်မတော်လေဆိပ်မှ ထွက်ခွာသည်။

စာမျက်နှာ ၃ ကော်လံ ၁ ○

ယနေ့ ဖတ်စရာ

သမိုင်းအလှည့်အပြောင်းနှင့်အတူ လက်တွဲမိကြပြီ ကမ္ဘာတောင်ဘက်ခြမ်း — ဆောင်းပါး — စာ ၆

လူစွမ်းအားဖွံ့ဖြိုးမှု အညွှန်းကိန်းများ လက်စွဲစာအုပ် ၂၀၂၃ - ၂၀၂၄ ခုနှစ်အကြောင်း သိကောင်းစရာ — ဆောင်းပါး — စာ ၁၀

အမေရိကန်သမ္မတ ဒေါ်နယ်ထရမ့် ကုလသမဂ္ဂ အထွေထွေညီလာခံတွင် မိန့်ခွန်းပြောကြား — နိုင်ငံတကာသတင်း — စာ ၁၄

၂၀၂၅ ခုနှစ်၊ (၂၆)ကြိမ်မြောက် မြန်မာ့ရိုးရာယဉ်ကျေးမှု အဆို၊ အက၊ အရေး၊ အတီးပြိုင်ပွဲ ဦးတည်ချက်(၄)ရပ်

၁။ မြန်မာတို့၏ အမျိုးဂုဏ်၊ ဇာတိဂုဏ်နှင့် အမျိုးသားယဉ်ကျေးမှုလက္ခဏာများကို ဖော်ထုတ်ထိန်းသိမ်းမြှင့်တင်နိုင်ရေး၊

၂။ ပြည်ထောင်စုသွေးချင်းများ၏ သွေးစည်းညီညွတ်သည့် စိတ်ဓာတ်နှင့် အမျိုးသားစည်းလုံးညီညွတ်မှု စိတ်ဓာတ်တို့ကို မြန်မာ့အနုပညာဖြင့် ဖော်ထုတ်ပြသနိုင်ရေး၊

၃။ မြန်မာ့ရိုးရာအနုပညာရပ်များကို မျိုးဆက်သစ်လူငယ်များသို့ လက်ဆင့်ကမ်း အမွေပေးအပ်နိုင်ရေး၊

၄။ နိုင်ငံတော်၏ လူမှုစီးပွားဘဝ ဖွံ့ဖြိုးတိုးတက်ရေးအတွက် ယဉ်ကျေးမှုနှင့် အနုပညာ၏ အခန်းကဏ္ဍမှ တစ်တပ်တစ်အား ပူးပေါင်းပါဝင်ဆောင်ရွက်ရေး။

မြန်မာနိုင်ငံပြန်တမ်း

ဝန်ထမ်းအဖွဲ့အစည်းအကြီးအမှူး အတည်ပြုခန့်ထားခြင်း

အမျိုးသားကာကွယ်ရေးနှင့်လုံခြုံရေးကောင်စီသည် နိုင်ငံခြားရေးဝန်ကြီးဌာန၊ စီမံကိန်းနှင့်စီမံရေးရာဦးစီးဌာန ညွှန်ကြားရေးမှူးချုပ် ဦးမြင့်နိုင်ဦး ကို အစမ်းခန့်ကာလ (၁) နှစ် ပြည့်မြောက်သည့် နေ့မှစ၍ အတည်ပြုခန့်ထားလိုက်သည်။

၂၄ - ၉ - ၂၀၂၅ ရက်နေ့ ဓာတ်သတ္တု(ရွှေ) ရည်ညွှန်းဈေး (Market Rate)

သိပ်သည်းဆ ၁၉.၂၅ ဂရမ်/ကုဗစင်တီမီတာနှင့်အထက်ရှိ စံချိန်မီရွှေ ၁ ကျပ်သား (၁၆.၃၂၉၃၂၅ ဂရမ်) ၏ ဈေးနှုန်းမှာ ၅၉၉၀၀၀၀ ကျပ် ဖြစ်သည်။

ဓာတ်သတ္တု(ရွှေ)ရည်ညွှန်းဈေး
သတ်မှတ်ရေးကော်မတီ

ရန်ကုန်မြို့နှင့် မန္တလေးမြို့အတွက် ရည်ညွှန်းလက်ကားဈေးနှုန်းများနှင့် ပြည်ထောင်စုနယ်မြေ နေပြည်တော်၊ တိုင်းဒေသကြီး/ပြည်နယ် မြို့တော်များအတွက် ရည်ညွှန်းလက်လီဈေးနှုန်းများ

၂၅ - ၉ - ၂၀၂၅ ကျပ်/လီတာ

Fuel (လက်လီဈေးနှုန်း)	ရန်ကုန်	မန္တလေး	နေပြည်တော်	ပဲခူး	မကွေး	ထားဝယ်	မုံရွာ	ပုသိမ်	မြစ်ကြီးနား	စစ်တွေ	ဘားအံ	ဖော်လမ်းမြင့်	လားရှိုး	တောင်ကြီး	လွိုင်ကော်	ဟားခါး
92 Ron	[illegible]	[illegible]	[illegible]	[illegible]	[illegible]	[illegible]	[illegible]	[illegible]	[illegible]	[illegible]	[illegible]	[illegible]	[illegible]	[illegible]	[illegible]	[illegible]
95 Ron	[illegible]	[illegible]	[illegible]	[illegible]	[illegible]	[illegible]	[illegible]	[illegible]	[illegible]	[illegible]	[illegible]	[illegible]	[illegible]	[illegible]	[illegible]	[illegible]
HSD (500 ppm)	[illegible]	[illegible]	[illegible]	[illegible]	[illegible]	[illegible]	[illegible]	[illegible]	-	[illegible]	[illegible]	[illegible]	[illegible]	[illegible]	[illegible]	[illegible]
HSD (50 ppm)	[illegible]	[illegible]	[illegible]	[illegible]	[illegible]	[illegible]	[illegible]	[illegible]	[illegible]	[illegible]	[illegible]	[illegible]	[illegible]	[illegible]	[illegible]	[illegible]
HSD (10 ppm)	[illegible]	[illegible]	[illegible]	[illegible]	[illegible]	[illegible]	[illegible]	[illegible]	-	[illegible]	[illegible]	[illegible]	[illegible]	[illegible]	[illegible]	[illegible]

ကျပ်/လီတာ

Fuel (လက်ကားဈေးနှုန်း)	ရန်ကုန်	မန္တလေး
92 Ron	၂၇၂၇	၂၈၁၅
95 Ron	၂၈၀၁	၂၈၉၁
HSD (500 ppm)	၂၄၁၉	၂၄၉၇
HSD (50 ppm)	၂၆၇၀	၂၇၁
HSD (10 ppm)	၂၆၇၀	၂၇၁

မှတ်ချက်။ (၁) MOPS ဈေးနှုန်းပေါ်တွင် အခြေခံတွက်ချက်ထားခြင်း ဖြစ်ပါသည်။

(၂) သုံးစွဲသူ မိဘာပြည်သူများအနေဖြင့် စက်သုံးဆီများ ဝယ်ယူသုံးစွဲရာတွင် ကျေနပ်မှုမရှိပါက ကော်မတီ၏ အောက်ဖော်ပြပါ ဖုန်းနံပါတ်များသို့ လုံခြုံစိတ်ချစွာဖြင့် သတင်းပေးတိုင်ကြားနိုင်ပါကြောင်း အသိပေးအပ်ပါသည်-

၀၆၇- ၄၁၁၃၇၃၊ ၀၉-၂၅၄၆၂၅၄၇
၀၆၇- ၄၁၁၂၈၂၊ ၀၉-၇၇၅၂၉၃၆၃

စက်သုံးဆီတင်သွင်းသိုလှောင်ဖြန့်ဖြူးခြင်းလုပ်ငန်းကြီးကြပ်ရေးကော်မတီ

အနုသုခုမပညာရပ်များဖြင့် နိုင်ငံတည်ဆောက်ရာတွင် တစ်တပ်တစ်အားပါဝင်

ယဉ်ကျေးမှု၏ အနက်အဓိပ္ပာယ်နှင့် သဘောသဘာဝမှာ လွန်စွာကျယ်ဝန်းသကဲ့သို့ နက်လည်းနက်ရှိင်းသည်။ ယဉ်ကျေးမှုသည် နိုင်ငံနှင့် လူမျိုးတို့၏ ကိုယ်ပိုင်ပစ္စည်းဥစ္စာသဖွယ်ဖြစ်သကဲ့သို့ အမှတ်သရုပ်လက္ခဏာလည်းဖြစ်သည်။ ယဉ်ကျေးမှုသည် လူတို့မွေးသည်မှစ၍ ဘဝတစ်လျှောက် ရှင်သန်နေထိုင်မှုမှသည် သေဆုံးသည်အထိ တွေးခေါ်၊ ပြောဆို၊ပြုမူမှု အားလုံးမှာပါဝင်နေသည်။ ဤမျှများပြားလှသည့် ယဉ်ကျေးမှုကို သရုပ်ခွဲလျှင် တွေ့မြင်ထိကိုင်နိုင်သည့် ဒြပ်ရှိယဉ်ကျေးမှုနှင့် တွေ့မြင်ထိကိုင်နိုင်ခြင်းမရှိသည့် ဒြပ်မဲ့ယဉ်ကျေးမှုဟူ၍ နှစ်ခုခွဲခြားနိုင်သည်။

မြေအောက်မှ တူးဖော်တွေ့ရှိရသော ပုတီးစေ့ကလေးများ၊ အိုးခြမ်းပဲ့ကလေးများနှင့် ဒင်္ဂါးပြားများမှသည် ဂူသင်္ချိုင်းများ၊ ရုပ်ထုရုပ်ထွင်းများ၊ နန်းတော်ရာများ၊ မြို့ရိုးများ၊ အဆောက်အအုံများ၊ လက်နက်ကိရိယာများ စသည်ဖြင့် တွေ့မြင်နိုင်၊ ကိုင်တွယ်ကြည့်နိုင်သော ဒြပ်ရှိယဉ်ကျေးမှု အမွေအနှစ်များ၊ ဓလေ့ထုံးစံ၊ ဘာသာစကား၊ တွေးခေါ်မြော်မြင်မှုများ၊ ပန်းဆယ်မျိုးအတတ်၊ စာပေ၊ အတီးအမှုတ် အဆိုအက အနုသုခုမပညာများ စသည်တို့ အပါအဝင် မြင်တွေ့ကိုင်တွယ်ကြည့်နိုင်ခြင်းမရှိသည့် ဒြပ်မဲ့ယဉ်ကျေးမှု အမွေအနှစ်များတို့မှာ မိမိတို့နိုင်ငံ၊ မိမိတို့လူမျိုးမှာ များစွာကြွယ်ဝလှသလို အဆင့်အတန်းအားဖြင့်လည်း မြင့်မားသည်။

ယနေ့ကမ္ဘာတွင် နည်းပညာများ မြင့်မားလာသည်နှင့်အမျှ မြေကြော၊ ရေကြောတို့ ရှုံ့လာသည်။ ကမ္ဘာ့တစ်နေရာမှ တစ်နေရာသို့ ကူးသန်းသွားလာမှုမှာ နာရီပိုင်းမျှသာ ကြာမြင့်သည့်အခြေအနေသို့ ရောက်ရှိလာပြီး ကမ္ဘာ့တစ်နေရာမှ တစ်နေရာသို့ ဆက်သွယ်မှုမှာမူ အချိန်နှင့်တစ်ပြေးညီ ဖြစ်လာသည်။ တစ်နေရာမှ တစ်နေရာ၊ တစ်နိုင်ငံမှ တစ်နိုင်ငံသို့ အချိန်နှင့်အမျှ ဆက်သွယ်၊ သွားလာနေကြခြင်းဖြစ်ရာ ယဉ်ကျေးမှုများမှာလည်း အရှိန်အဟုန်ပြင်းပြင်းဖြင့် အပြန်အလှန်စီးဆင်းနေကြသည်။ အရောရော အထွေးထွေးလည်းဖြစ်လာနေသည်။ ကမ္ဘာနှင့်ချီ၍ ရိုက်ခတ်နေသည့် လှိုင်းများ၊ ကမ္ဘာနှင့်ချီ၍ စီးဆင်းနေသည့် ရေစီးကြောင်းများကို တားဆီးပိတ်ဆို့ရန် မဖြစ်နိုင်။

အဖြစ်နိုင်ဆုံးသော အလုပ်မှာ မိမိတို့၏ ကိုယ်ပိုင်အမှတ်သရုပ်လက္ခဏာဖြစ်သော ရိုးရာယဉ်ကျေးမှုကို မပျောက်မပျက်အောင် ထိန်းသိမ်းရန်နှင့် အနာဂတ်တွင် အခွန်ရှည်စွာ ဆက်လက်တည်တံ့နိုင်ရေးအတွက် အဆင့်အတန်းမြင့်သည်ထက် မြင့်အောင် မြှင့်တင်သွားရန်၊ ယဉ်ကျေးမှုပို့ကုန်အဖြစ် ကမ္ဘာသို့ တင်ပို့ရန်အထိ ကြိုးပမ်းဆောင်ရွက်သွားကြရန်ပင်ဖြစ်သည်။

များပြားလှစွာသော မြန်မာ့ယဉ်ကျေးမှု အမွေအနှစ်များ ထဲမှ အနသုခုမပညာရပ်များဖြစ်သည့် အဆို၊ အက၊ အရေး၊ အတီး ပညာရပ်များကို ထိန်းသိမ်းစောင့်ရှောက်ရာတွင် အရေးပါသော ဆောင်ရွက်ချက်ဖြစ်သည့် မြန်မာ့ရိုးရာယဉ်ကျေးမှု အဆို၊ အက၊ အရေး၊ အတီးပြိုင်ပွဲကြီးကို ယခုနှစ်တွင် (၂၆) ကြိမ်မြောက် အဖြစ် မကြာမီကျင်းပသွားမည်ဖြစ်သည်။ ရိုးရာအမွေကို ချစ်မြတ်နိုးစွာ စောင့်ရှောက်ထားအပ်ကြကုန်သော တိုင်းဒေသကြီးနှင့် ပြည်နယ်အသီးသီးတို့မှ ပညာရှင်များ၊ ဝါသနာရှင်များ၊ မျိုးဆက်သစ်များမှာ နိုင်ငံတော်အဆင့် ကျင်းပမည့် ပြိုင်ပွဲကြီးတွင် မကြာမီတွေ့ဆုံကြရမည်ဖြစ်ပြီး အချင်းချင်းချစ်ကြည်ရင်းနှီးစွာ တွေ့ဆုံခွင့်၊ ပညာဖလှယ်ခွင့်လည်း ရကြတော့မည်ဖြစ်သည်။

အမျိုးသားယဉ်ကျေးမှု အမွေအနှစ်များကို ဖော်ထုတ်မြှင့်တင်ခြင်း၊ ပြည်ထောင်စုဖွားသွေးချင်းများအကြား ရင်းနှီးချစ်ခင်ခြင်းမှသည် နိုင်ငံတစ်ဝန်းငြိမ်းချမ်းခြင်းနှင့် ခေတ်မီဖွံ့ဖြိုးတိုးတက်သော နိုင်ငံတော်ကြီးအဖြစ် တက်ညီလက်ညီ ပိုင်းဝန်းတည်ဆောက်ခြင်းအထိ အနုသုခုမပညာရပ်များဖြင့် တစ်တပ်တစ်အား ပါဝင်နိုင်ကြပါစေကြောင်း။ ။

မြန်မာ့အလင်း

စာတည်းမှူးချုပ်	- ဟန်လင်းအောင်	သတင်းထောက်မှူး	- ခင်ရတနာ
စာတည်းမှူး	- မြင့်စိုး	အကြီးတန်း	- ကျော်သူဝင်း၊ တင်မောင်လွင်၊
စာတည်းများ	- ကျော်ဇေယျာမြင့်၊ နေဇာဇာထွန်း	သတင်းထောက်များ	ဟိန်းထက်ဇော်၊ နေဝင်းထွန်း(၂)
ဘာသာပြန်စာတည်း	- ခြူးစန္ဒီနွေး၊ တင်လင်းအောင်	အယ်ဒီတန်း	- ဇော်ဝိုင်းအောင်၊ ဝေသူနွယ်၊ ခင်ဖြူထွေး
သုတေသန	- အိအိခင်နှင့် အဖွဲ့	သတင်းထောက်များ	
စာပြင်	- ဇော်မင်းသန်းနှင့် အဖွဲ့	ဓာတ်ပုံသတင်းထောက်	- တင်စိုး
စာမျက်နှာဖွဲ့စည်းမှုနှင့် ဒီဇိုင်း	- မိုမိုအေးနှင့် နွဲ့မွန်တိုအဖွဲ့	အီးမေးနှင့် အွန်လိုင်း	- သက်လွင်ဦးနှင့် အဖွဲ့

နေပြည်တော်-စာတည်းမှူး ၀۱۶-၃۶၁۶၂၂ စာတည်းအဖွဲ့ ၀۱۶-၃۶၁۶၄၅ ဖက်စ် ၀۱۶-၃۶၁۶၄၅ ရန်ကုန်ရုံးခွဲ-အမှတ်(၅၃)၊ နတ်မောက်လမ်းသွယ်(၁)၊ ဗိုလ်ချို(၂) ရပ်ကွက်၊ ဗဟန်းမြို့နယ်၊ ရန်ကုန်မြို့၊ စာတိုက်သေတ္တာအမှတ်-၄၀၊ စာတည်းအဖွဲ့ ၀၁-၅၄၄၃၃၀၉၊ မန်နေဂျာ ၀၁-၅၄၄၃၃၁၄၊ စီမံ ၀၁-၅၄၄၃၃၁၅၊ ဌေဒေရင်း ၀၁-၅၄၄၃၃၁၆၊ ကြော်ငြာ ၀၁-၅၄၅၈၃၃၇၊ ၀၁- ၅၅၅۶၁၁၀၊ Fax ၀၁-၅۶۶۱۱၁၊ ၀۱۶-၃۶۱۶၄၈၊ ဖြန့်ချိရေး ၀၁-၅۶۶۲၃၀၊ Fax ၀၁-၈۶۱۰۶۷۶။

ထုတ်ဝေခြင်းအမှတ် - (၀၁၀၉၃)
ပုံနှိပ်ခြင်းအမှတ် - (၀၀၈၇၇)

mmalin.npt@ gmail.com
www.facebook.com/MYANMAALINNNEWS

MYANMAR Digital News Presented by NPE
www.mdn.gov.mm

ရွှေးကောက်ပွဲဖျက်မယ်ဆိုတဲ့လူတွေကို ဒီတိုင်းကြည့်နေမှာ မဟုတ်

ရွှေးကောက်ပွဲဖျက်မယ်ဆိုတဲ့လူတွေကိုတော့ ကျုပ်တို့အစိုးရကလည်း ဒီတိုင်းကြည့်နေမှာ မဟုတ်ဘူး။ အပြင်းအထန်နှိပ်ကွပ်ရမှာပဲ။ ရွှေးကောက်ပွဲမှာ လွတ်လပ်စွာ ယှဉ်ပြိုင်ရွှေးကောက်တဲ့နေရာမှာတော့ ဘယ်သူ့ကိုမှ ကျုပ်တို့အစိုးရက နှောင့်ယှက်မှာမဟုတ်ဘူး။ သို့သော် ဖျက်လိုဖျက်ဆီးလုပ်တဲ့လူမှန်သမျှကိုတော့ အာဏာကုန်နှိမ်နင်းပစ်မှာပဲဆိုတာ ရှင်းရှင်းကြီး သတိပေးထားပါရစေ။

(၁၉၄၇ ခုနှစ်၊ မတ်လ ၁၃ ရက်နေ့တွင် ရွှေးကောက်ပွဲနှင့်ပတ်သက်၍ ဗိုလ်ချုပ်အောင်ဆန်းပြောကြားခဲ့သည့် အသံလွှင့်မိန့်ခွန်းမှ ကောက်နုတ်ချက်)

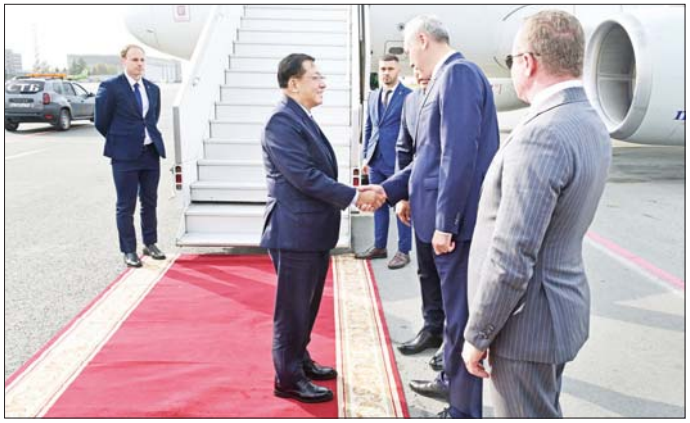

ပြည်ထောင်စုသမ္မတမြန်မာနိုင်ငံတော်ယာယီသမ္မတ နိုင်ငံတော်လုံခြုံရေးနှင့်အေးချမ်းသာယာရေးကော်မရှင်ဥက္ကဋ္ဌ ဗိုလ်ချုပ်မှူးကြီး မင်းအောင်လှိုင် အား ရုရှားဖက်ဒရေးရှင်းနိုင်ငံ နီဗာစီဗစ်မြို့ သာမာရှယ်ဗာလေဆိပ်၌ နီဗာစီဗစ်ဒေသ အုပ်ချုပ်ရေးမှူး Mr. Travnikov Ahdrey Aleksandrovich နှင့် တာဝန်ရှိသူများက ကြိုဆိုနှုတ်ဆက်စဉ်။

ပြည်ထောင်စုသမ္မတမြန်မာနိုင်ငံတော်ယာယီသမ္မတ နိုင်ငံတော်လုံခြုံရေးနှင့်အေးချမ်းသာယာရေးကော်မရှင်ဥက္ကဋ္ဌ ဗိုလ်ချုပ်မှူးကြီး မင်းအောင်လှိုင် နီဗာစီဗစ်ဒေသ အုပ်ချုပ်ရေးမှူး Mr. Travnikov Ahdrey Aleksandrovich နှင့် အဖွဲ့ဝင်များအား မြန်မာ့ရိုးရာအစားအစာများဖြင့် တည်ခင်းဧည့်ခံစဉ်။

❍ *ရှေ့ဖုံးမှ*

နိုင်ငံတော်ယာယီသမ္မတ နိုင်ငံတော်လုံခြုံရေးနှင့် အေးချမ်းသာယာရေးကော်မရှင်ဥက္ကဋ္ဌ ဦးဆောင်သည့် မြန်မာအဆင့်မြင့်ကိုယ်စားလှယ်အဖွဲ့အား ကော်မရှင် ဒုတိယဥက္ကဋ္ဌ ဒုတိယဗိုလ်ချုပ်မှူးကြီး စိုးဝင်း၊ ကော်မရှင်အဖွဲ့ဝင် နိုင်ငံတော်ဝန်ကြီးချုပ် ဦးညိုစော၊ ကော်မရှင်အဖွဲ့ဝင် အမှုဆောင်ချုပ် ဦးအောင်လင်းဌေး၊ ကော်မရှင်အဖွဲ့ဝင်များ၊ ပြည်ထောင်စုဝန်ကြီးများ၊ မြန်မာနိုင်ငံဆိုင်ရာ ရုရှားဖက်ဒရေးရှင်းနိုင်ငံ သံအမတ်ကြီး H.E. Mr. Iskander Azizov ၊ ကာကွယ်ရေးဦးစီးချုပ်ရုံးမှ အဆင့်မြင့်တပ်မတော်အရာရှိကြီးများ၊ နေပြည်တော် တိုင်းစစ်ဌာနချုပ် တိုင်းမှူး၊ မြန်မာနိုင်ငံဆိုင်ရာ ရုရှားဖက်ဒရေးရှင်းနိုင်ငံသံရုံး၊ စစ်သံရုံးတို့မှ တာဝန်ရှိသူများက လေဆိပ်၌ ပို့ဆောင်နှုတ်ဆက်ကြသည်။

ပြည်ထောင်စုသမ္မတမြန်မာနိုင်ငံတော် ယာယီသမ္မတ နိုင်ငံတော်လုံခြုံရေးနှင့် အေးချမ်းသာယာရေးကော်မရှင်ဥက္ကဋ္ဌနှင့်အတူ ကော်မရှင်အတွင်းရေးမှူးတွဲဖက်အမှုဆောင်ချုပ် ဗိုလ်ချုပ်ကြီး ရဲဝင်းဦး၊ ကော်မရှင်အဖွဲ့ဝင် နိုင်ငံခြားရေးဝန်ကြီးဌာန ပြည်ထောင်စုဝန်ကြီး ဦးသန်းဆွေ၊ ပြည်ထောင်စုဝန်ကြီးများဖြစ်ကြသည့် ဦးဥာဏ်ထွန်း၊ ဦးကိုကိုလွင်၊ ဒေါက်တာ မျိုးသိန်းကျော်၊ ဒေါက်တာ သက်ခိုင်ဝင်း၊ မန္တလေးတိုင်းဒေသကြီး ဝန်ကြီးချုပ် ဦးမျိုးအောင်၊ ကာကွယ်ရေးဦးစီးချုပ်ရုံးမှ အဆင့်မြင့် တပ်မတော် အရာရှိကြီးများ၊ ဒုတိယဝန်ကြီးများ၊ စစ်ဘက်၊ နယ်ဘက်မှ တာဝန်ရှိသူများ ခရီးစဉ်တွင် လိုက်ပါသွားကြသည်။

ထို့နောက် ပြည်ထောင်စုသမ္မတမြန်မာနိုင်ငံတော် ယာယီသမ္မတ နိုင်ငံတော်လုံခြုံရေးနှင့် အေးချမ်းသာယာရေးကော်မရှင်ဥက္ကဋ္ဌနှင့် အဖွဲ့ဝင်များ လိုက်ပါလာသည့် အထူးလေယာဉ်သည် ရုရှားဖက်ဒရေးရှင်းနိုင်ငံ နီဗာစီဗစ်မြို့ သာမာရှယ်ဗာလေဆိပ်၌ ခေတ္တရပ်နားခဲ့ရာ နီဗာစီဗစ်ဒေသ အုပ်ချုပ်ရေးမှူး Mr. Travnikov Ahdrey Aleksandrovich နှင့် တာဝန်ရှိသူများက လေဆိပ်၌ ကြိုဆိုနှုတ်ဆက်ခဲ့ကြသည်။

ယင်းနောက် ပြည်ထောင်စုသမ္မတမြန်မာနိုင်ငံတော်ယာယီသမ္မတ နိုင်ငံတော်လုံခြုံရေးနှင့် အေးချမ်းသာယာရေးကော်မရှင်ဥက္ကဋ္ဌနှင့် နီဗာစီဗစ်ဒေသ အုပ်ချုပ်ရေးမှူးတို့သည် လေဆိပ်ဧည့်ခန်းမ ဆောင်၌ တွေ့ဆုံ၍ ပူးပေါင်းဆောင်ရွက်မှုများ တိုးမြှင့်ဆောင်ရွက်နိုင်ရေးအတွက် ဆက်လက်ဆောင်ရွက်သွားနိုင်မည့် အခြေအနေများနှင့် ပတ်သက်၍ ရင်းနှီးပွင့်လင်းစွာ အမြင်ချင်းဖလှယ်ဆွေးနွေးခဲ့ကြသည်။

ထိုသို့တွေ့ဆုံဆွေးနွေးစဉ် မြန်မာနိုင်ငံမှ အသင့်ပြင်ဆင်လာသည့် မြန်မာ့ရိုးရာအစားအစာဖြစ်သည့် လက်ဖက်အုပ်၊ လက်ဖက်ရည်၊ အသင့်ချက်ပြုတ်လာသည့် ငါးသလောက်ပေါင်းတို့ဖြင့် တည်ခင်းဧည့်ခံခဲ့ရာ နီဗာစီဗစ်ဒေသ အုပ်ချုပ်ရေးမှူးနှင့် အဖွဲ့ဝင်များက မြိန်ရှက်စွာသုံးဆောင်ခဲ့ကြပြီး ပြည်ထောင်စုသမ္မတ မြန်မာနိုင်ငံတော် ယာယီသမ္မတ နိုင်ငံတော်လုံခြုံရေးနှင့် အေးချမ်းသာယာရေးကော်မရှင်ဥက္ကဋ္ဌက မြန်မာ့ရိုးရာစားသောက်ဖွယ်ရာများနှင့် ပတ်သက်၍ ရှင်းလင်းပြောကြားခဲ့သည်။

တွေ့ဆုံပွဲအပြီးတွင် ပြည်ထောင်စုသမ္မတ မြန်မာနိုင်ငံတော်ယာယီသမ္မတ နိုင်ငံတော်လုံခြုံရေးနှင့် အေးချမ်းသာယာရေးကော်မရှင်ဥက္ကဋ္ဌနှင့် နီဗာစီဗစ်ဒေသ အုပ်ချုပ်ရေးမှူးတို့သည် လက်ဆောင်ပစ္စည်းများ အပြန်အလှန်ပေးအပ်ခဲ့ကြသည်။

ယင်းနောက် ပြည်ထောင်စုသမ္မတမြန်မာနိုင်ငံတော် ယာယီသမ္မတ နိုင်ငံတော်လုံခြုံရေးနှင့် အေးချမ်းသာယာရေးကော်မရှင်ဥက္ကဋ္ဌနှင့် အဖွဲ့ဝင်များသည် ရုရှားဖက်ဒရေးရှင်းနိုင်ငံ မော်စကိုမြို့သို့ အထူးလေယာဉ်ဖြင့် ဆက်လက်ထွက်ခွာရာ နီဗာစီဗစ်ဒေသ အုပ်ချုပ်ရေးမှူးနှင့် အဖွဲ့ဝင်များက ပို့ဆောင်နှုတ်ဆက်ကြသည်။

ထို့နောက် ပြည်ထောင်စုသမ္မတမြန်မာနိုင်ငံတော် ယာယီသမ္မတ နိုင်ငံတော်လုံခြုံရေးနှင့် အေးချမ်းသာယာရေးကော်မရှင်ဥက္ကဋ္ဌ ဦးဆောင်သည့် မြန်မာအဆင့်မြင့်ကိုယ်စားလှယ်အဖွဲ့သည် ညဉ့်ပိုင်းတွင် မော်စကိုမြို့ရှိ ဘနုကာဘာအပြည်ပြည်ဆိုင်ရာ လေဆိပ်သို့ ရောက်ရှိကြရာ ရုရှားဖက်ဒရေးရှင်းနိုင်ငံ နိုင်ငံခြားရေးဝန်ကြီးဌာန ဒုတိယဝန်ကြီး Mr. Andrey Rudenko နှင့် တာဝန်ရှိသူများ၊ ရုရှားဖက်ဒရေးရှင်းနိုင်ငံဆိုင်ရာ မြန်မာနိုင်ငံသံအမတ်ကြီး ဦးသစ်လင်းအုန်း၊ မြန်မာစစ်သံ(ကြည်း)၊ ရေလေ) ဗိုလ်မှူးချုပ်ကျော်စိုးဦးတို့က လှိုက်လှဲနွေးထွေးစွာ ကြိုဆိုနှုတ်ဆက်ခဲ့ကြကြောင်း သတင်းရရှိသည်။**သတင်းစဉ်**

ပြည်ထောင်စုရွှေးကောက်ပွဲကော်မရှင်ဥက္ကဋ္ဌ ဦးသန်းစိုး မြန်မာနိုင်ငံဆိုင်ရာ ရုရှားဖက်ဒရေးရှင်းနိုင်ငံ သံအမတ်ကြီးအား လက်ခံတွေ့ဆုံ

နေပြည်တော် စက်တင်ဘာ ၂၄

ပြည်ထောင်စု ရွှေးကောက်ပွဲကော်မရှင်ဥက္ကဋ္ဌ ဦးသန်းစိုးသည် ရုရှားဖက်ဒရေးရှင်းနိုင်ငံ သံအမတ်ကြီး H.E.Mr. Iskander Azizov အား ယနေ့ နံနက်ပိုင်းတွင် နေပြည်တော်ရှိ ပြည်ထောင်စု ရွှေးကောက်ပွဲ ကော်မရှင်ရုံး ဧည့်တွေ့ခန်းမဆောင်၌ လက်ခံတွေ့ဆုံသည်။ (ဝဝုံ)

တွေ့ဆုံစဉ် ရွှေးကောက်ပွဲကို အပိုင်းလိုက် ဆောင်ရွက်သွားရန် စီမံဆောင်ရွက်ထားရှိမှု၊ နိုင်ငံပြင်ပ ကြိုတင်မဲပေးခြင်းနှင့် နိုင်ငံရေးပါတီဆိုင်ရာ ကိစ္စရပ်များ၊ ဆောင်ရွက်လျက်ရှိသည့် ရွေးကောက်ပွဲဆိုင်ရာ လုပ်ငန်းစဉ်များ၊ ပြောင်းလဲကျင့်သုံးမည့်ရွေးကောက်ပွဲစနစ်၊ ရွေးကောက်ပွဲစောင့်ကြည့်လေ့လာရေးအဖွဲ့များ ဖိတ်ကြားမည့်အခြေအနေ၊ ကိုယ်စားလှယ်လောင်း လျှောက်ထားမှု၊ ဆန္ဒမဲပေးပိုင်ခွင့်ရှိသူအားလုံး ဆန္ဒမဲပေးနိုင်ရေး ဆောင်ရွက်ထားမှု အခြေအနေများနှင့် စပ်လျဉ်း၍ ရင်းနှီးပွင့်လင်းစွာ အမြင်ချင်းဖလှယ်ဆွေးနွေးကြသည်။

တွေ့ဆုံပွဲသို့ ပြည်ထောင်စု ရွှေးကောက်ပွဲ ကော်မရှင်အဖွဲ့ဝင်များနှင့် ကော်မရှင်ရုံးမှ တာဝန်ရှိသူများ တက်ရောက်ခဲ့ကြကြောင်း သတင်းရရှိသည်။

သတင်းစဉ်

ပြည်ထောင်စုဝန်ကြီး ဦးတင်အောင်စန်း တရုတ်ပြည်သူ့သမ္မတနိုင်ငံတည်ထောင်သည့် (၇၆)နှစ်မြောက် နှစ်ပတ်လည်နှင့် မြန်မာ-တရုတ် သံတမန်ဆက်ဆံရေး (၇၅)နှစ်ပြည့်အထိမ်းအမှတ် ဧည့်ခံပွဲအခမ်းအနားတက်ရောက်

နေပြည်တော် စက်တင်ဘာ ၂၄

တရုတ်ပြည်သူ့သမ္မတနိုင်ငံ တည်ထောင်သည့် (၇၆) နှစ်မြောက် နှစ်ပတ်လည်နှင့် မြန်မာ–တရုတ် သံတမန်ဆက်ဆံရေး (၇၅)နှစ်ပြည့် အထိမ်းအမှတ်ဧည့်ခံပွဲ အခမ်းအနားကို ယနေ့ ညနေပိုင်းတွင် ရန်ကုန်မြို့ မင်္ဂလာတောင်ညွှန့်မြို့နယ်ရှိ WYNDHAM GRAND Yangon Hotel ၌ ကျင်းပရာ နိုင်ငံတော်သမ္မတရုံးဝန်ကြီးဌာန(၁) ပြည်ထောင်စုဝန်ကြီး ဦးတင်အောင်စန်းနှင့် ဇနီးတို့ တက်ရောက်ကြသည်။

ဦးစွာ မြန်မာနိုင်ငံဆိုင်ရာ တရုတ်ပြည်သူ့သမ္မတနိုင်ငံ သံအမတ်ကြီး မစ္စမာကျားနှင့် တာဝန်ရှိသူများက ပြည်ထောင်စုဝန်ကြီး ဦးတင်အောင်စန်း၊ ဇနီးနှင့် တက်ရောက်လာကြသူများအား ရင်းရင်းနှီးနှီး ကြိုဆိုနှုတ်ဆက်ကြပြီး ခင်းကျင်းပြသထားသည့် တရုတ်နိုင်ငံ၏ သမိုင်းကြောင်းမှတ်တမ်းဓာတ်ပုံများကို ကြည့်ရှုကြသည်။

ထို့နောက် ပြည်ထောင်စုသမ္မတမြန်မာနိုင်ငံ နိုင်ငံတော်သီချင်းနှင့် တရုတ်ပြည်သူ့သမ္မတနိုင်ငံ နိုင်ငံတော်သီချင်းတို့ဖြင့် အခမ်းအနားကို ဖွင့်လှစ်ပြီး တရုတ်နိုင်ငံ၏ ဒေသအတွင်းဖွံ့ဖြိုးတိုးတက်မှုမှတ်တမ်းဗီဒီယိုကို ပြသကာ မြန်မာနိုင်ငံဆိုင်ရာ တရုတ်ပြည်သူ့သမ္မတနိုင်ငံ သံအမတ်ကြီးက ကြိုဆိုနှုတ်ခွန်းဆက်စကား ပြောကြားသည်။

ယင်းနောက် ပြည်ထောင်စုဝန်ကြီးက ယနေ့ အခမ်းအနားသည် လွန်ခဲ့သည့်(၇၆)နှစ်တာကာလ အတွင်း ရရှိခဲ့သည့် တရုတ်နိုင်ငံခေါင်းဆောင်များနှင့် ပြည်သူများ၏ အောင်မြင်မှုကို ဂုဏ်ပြုသည့် ပွဲဖြစ်သကဲ့သို့ နှစ်နိုင်ငံအကြား နှစ်ပေါင်း(၇၅)နှစ်ကျော်ကြာ ထိန်းသိမ်းစောင့်ရှောက်လာခဲ့ကြသည့် သမိုင်းဝင်အမှတ်တရများ၊ ခိုင်မာသည့်မိတ်ဖက်ဆက်ဆံရေးများ၊ အပြန်အလှန် လေးစားမှုများနှင့် နှစ်နိုင်ငံမိတ်ဖက်များအကြား နယ်ပယ်စုံ၌ ပူးပေါင်းဆောင်ရွက်မှုများ မြှင့်တင်ရန်ထားရှိသည့် ကတိကဝတ်များကို ထင်ဟပ်ပြသသည့် အထိမ်းအမှတ်အောင်ပွဲတစ်ခုဖြစ်ပါကြောင်း၊ သံတမန်ဆက်ဆံရေးစတင်ထူထောင်ချိန်မှစ၍ နှစ်နိုင်ငံအကြား ချစ်ကြည်ရင်းနှီးမှုသည် တစ်နိုင်ငံနှင့်တစ်နိုင်ငံ မကျူးကျော်ရေး၊ ဝင်ရောက်မစွက်ဖက်ရေး၊ အပြန်အလှန်လေးစားမှု၊ တန်းတူညီတူရှိမှုနှင့် ပူးပေါင်းဆောက်ရွက်မှုတို့အပေါ် အခြေခံသည့်ငြိမ်းချမ်းစွာ အတူယှဉ်တွဲနေထိုင်ရေး မူကြီး(၅)ရပ်ကို ပူးတွဲထုတ်ပြန်နိုင်ခဲ့ခြင်းဖြင့် နှစ်နိုင်ငံဆက်ဆံရေးကို အဖွင့်ကောင်းဖြင့် စတင်နိုင်ခဲ့ကြောင်း။

မန္တလေးလေယာဉ်ကြီး လူပ်ခတ်မှုအပြီး တရုတ်နိုင်ငံမှ အချိန်နှင့်တစ်ပြေးညီ ပေးအပ်ခဲ့သည့် အရေးပေါ်ကယ်ဆယ်ရေးအကူအညီများ၊ ကျန်းမာရေးအကူအညီများ၊ ပြန်လည်ထူထောင်ရေးနှင့် နေရာချထားရေးဆိုင်ရာ အကူအညီများသည် ငလျင်ဘေးဒဏ်ခံစားခဲ့ရသည့် မြန်မာပြည်သူများအတွက် စိတ်ဓာတ်ခွန်အားကို ရရှိစေခဲ့ပါကြောင်း၊ အလားတူ မြန်မာ့ဦးမိမိ၊ချမ်းရေးနှင့် အမျိုးသားပြန်လည်သင့်မြတ်ရေးလုပ်ငန်းစဉ်များအတွက် တရုတ်နိုင်ငံမှပေးအပ်သော အပြည်သဘောဆောင်သည့် အထောက်အပံ့များ၊ အာဆီယံနှင့် ကုလသမဂ္ဂ အစရှိသည့်ဒေသတွင်းနှင့် နိုင်ငံတကာမျက်နှာစာတွင် မြန်မာနိုင်ငံဘက်မှ ရပ်တည်ထောက်ခံပေးမှုနှင့် ယခုနှစ်ကုန်ပိုင်းတွင် စတင်ကျင်းပမည့် မြန်မာနိုင်ငံ၏ ရွေးကောက်ပွဲအောင်မြင်စွာ ကျင်းပနိုင်ရေးအတွက် ပံ့ပိုးပေးသည့်အကူအညီများအတွက် ကျေးဇူးတင်ရှိပါကြောင်း။

နှစ်နိုင်ငံအကြား အပြန်အလှန်ဖေးမကူညီမှုနှင့် ကဏ္ဍစုံပူးပေါင်းဆောင်ရွက်မှုများ တိုးတက်ဖြစ်ထွန်းလာသည်နှင့်အမျှ နိုင်ငံအကြား အပြန်အလှန်ယုံကြည်မှုနှင့် ထောက်ခံမှုများ တိုးတက်ဖြစ်ထွန်းလာခဲ့သည်ကို သမိုင်းက သက်သေခံလျက်ရှိပါကြောင်း၊ သာတူညီမျှမှု၊ အပြန်အလှန် လေးစားယုံကြည်မှုနှင့် ဆွေမျိုးပေါက်ဖော်အိမ်နီးချင်းကောင်းဆက်ဆံရေးကိုအခြေခံကာ အတူတကွ ဆက်လက်ကြိုးပမ်းအားထုတ်မည်ဆိုပါက ပိုမိုမြင့်မားသည့် ဆက်ဆံရေးအဆင့်သို့ တက်လှမ်းနိုင်မည်ဟု အပြည့်အဝယုံကြည်ပါကြောင်း ပြောကြားသည်။

ဆက်လက်၍ ပြည်ထောင်စုဝန်ကြီးနှင့် တရုတ်နိုင်ငံ သံအမတ်ကြီးတို့က တရုတ်ပြည်သူ့သမ္မတနိုင်ငံတည်ထောင်သည့် (၇၆)နှစ်မြောက် နှစ်ပတ်လည်နှင့် မြန်မာ– တရုတ် သံတမန်ဆက်ဆံရေး (၇၅)နှစ်ပြည့် အထိမ်းအမှတ်ကိတ်မုန့်ကို လိုးဖြတ်ပေးကြပြီး (ဝဲပုံ) သံအမတ်ကြီးက တက်ရောက်လာကြသည့် ဧည့်သည်တော်များအား ညစာစားပွဲဖြင့် တည်ခင်းဧည့်ခံသည်။

အခမ်းအနားသို့ နိုင်ငံတော်သမ္မတရုံးဝန်ကြီးဌာန(၄) ပြည်ထောင်စုဝန်ကြီး ဦးထွန်းအုံနှင့်ဇနီး၊ ဘဏ္ဍာရေးနှင့်အခွန်ဝန်ကြီးဌာန ပြည်ထောင်စုဝန်ကြီး ဒေါက်တာကံဇော်နှင့်ဇနီး၊ ရန်ကုန်တိုင်းဒေသကြီး ဝန်ကြီးချုပ် ဦးစိုးသိန်းနှင့်ဇနီး၊ ကာကွယ်ရေးဦးစီးချုပ်ရုံး(ကြည်း)မှ ဒုတိယဗိုလ်ချုပ်ကြီး ကိုကိုဦး၊ ရန်ကုန်တိုင်းစစ်ဌာနချုပ်တိုင်းမှူး ဗိုလ်ချုပ် ပြည့်စုံလင်းနှင့် ဇနီး၊ တိုင်းဒေသကြီးဝန်ကြီးများနှင့် ၎င်းတို့၏ဇနီးများ၊ တပ်မတော်အရာရှိများနှင့် ၎င်းတို့၏ဇနီးများ၊ ရန်ကုန်မြို့ရှိ နိုင်ငံခြား သံရုံးများမှ သံအမတ်ကြီးများ၊ သံရုံးယာယီတာဝန်ခံများ၊ စစ်သံမှူးများ၊ ကုလသမဂ္ဂဆိုင်ရာ အဖွဲ့အစည်းများမှ ကိုယ်စားလှယ်များနှင့် ဖိတ်ကြားထားသူများ တက်ရောက်ကြကြောင်း သတင်းရရှိသည်။ **သတင်းစဉ်**

ပြည်ပပို့ကုန် သီးနှံထုတ်ကုန်များ ပိုးသတ်ဆေး ဓာတ်ကြွင်းကင်းစင်ရေးနှင့် ပန်းတိုင်အထွက်နှုန်းရရှိရေး နည်းပညာပေးဆွေးနွေးပွဲ ကျင်းပ

ပြည် စက်တင်ဘာ ၂၄

ပြည်ပပို့ကုန် သီးနှံထုတ်ကုန်များ ပိုးသတ်ဆေးဓာတ်ကြွင်းကင်းစင်ရေးနှင့် ပန်းတိုင်အထွက်နှုန်းရရှိရေး နည်းပညာပေးဆွေးနွေးပွဲကို ယမန်နေ့က ပြည်မြို့တည်ဆောက်ရေး(၂) အစည်းဝေးခန်းမ၌ ကျင်းပရာ ပဲခူးတိုင်းဒေသကြီးဝန်ကြီးချုပ် ဦးမျိုးဆွေဝင်း၊ ပဲခူးတိုင်းဒေသကြီး(အနောက်ခြမ်း)ရှိ မြို့နယ် ၁၄ မြို့နယ်မှ တောင်သူလယ်သမားများ၊ စိုက်ပျိုးရေးဦးစီးဌာနမှ ဝန်ထမ်းများ၊ ပိုးသတ်ဆေး ရောင်းချသည့် ကုမ္ပဏီများ၊ ပို့ကုန်လိုင်စင်ရ ကုမ္ပဏီများနှင့် စိုက်ပျိုးရေးပညာရှင်များ တက်ရောက်ကြသည်။

အခမ်းအနားတွင် တိုင်းဒေသကြီးဝန်ကြီးချုပ်က စိုက်ပျိုးရေးထုတ်ကုန်များ ကမ္ဘာ့ဈေးကွက်တွင် ယှဉ်ပြိုင်နိုင်ရေးနှင့် ပြည်တွင်းစားသုံးသူများ အစားအစာဘေးကင်းလုံခြုံမှုရှိရေးသည်အရေးကြီးကြောင်း၊ စိုက်ပျိုးသီးနှံအလိုက် ပန်းတိုင်အထွက်နှုန်းရရှိရေး ကြိုးပမ်းဆောင်ရွက်ရန်လိုအပ်သကဲ့သို့ တစ်ဖက်တွင်လည်း စားသုံးသူများအတွက် အန္တရာယ်ဖြစ်စေနိုင်သည့် သီးနှံများတွင် ပိုးသတ်ဆေးဓာတ်ကြွင်းပါဝင်မှု ဒွန်တွဲတွေ့ရှိလာရသည့် အတွက် ပိုးသတ်ဆေးဓာတ်ကြွင်းလျော့ကျကင်းစင်စေရေး အထူးအလေးထား ဆောင်ရွက်သွားရမည်ဖြစ်ကြောင်း၊ ပဲခူးတိုင်းဒေသကြီးသည် ပြည်ပသို့ စပါးနှင့် ပဲအများဆုံးတင်ပို့နေသည့် တိုင်းဒေသကြီးတစ်ခုဖြစ်၍ ပြည်ပပို့ကုန် သီးနှံထုတ်ကုန်များ ပိုးသတ်ဆေးဓာတ်ကြွင်းကင်းစင်ရေး အားလုံးပူးပေါင်းဆောင်ရွက်သွားကြစေလိုကြောင်း ပြောကြားသည်။

ထို့နောက် စိုက်ပျိုးရေးဦးစီးဌာန သီးနှံကာကွယ်ရေးဌာနခွဲ ညွှန်ကြားရေးမှူးက "ပြည်ပပို့ကုန် သီးနှံထုတ်ကုန်များတွင် ပိုးသတ်ဆေးဓာတ်ကြွင်း ကင်းစင်ရေး၊ ပန်းတိုင်အထွက်နှုန်းရရှိရေးနှင့် ပိုးသတ်ဆေး သုံးစွဲရေးဆိုင်ရာ များကို အသိပညာပေးရှင်းလင်း ပြောကြားသည်။

ယင်းနောက် တိုင်းဒေသကြီး ဝန်ကြီးချုပ်သည် ပြည်မြို့ ပြည်သာယာရပ်ကွက် ရွှေတစ်ချောင်း လမ်းရှိ "ဝေဖြိုး" ပဲကြော်လုပ်ငန်းတွင် Solar System ဖြင့် လျှပ်စစ်ဓာတ်အားထုတ်ယူသုံးစွဲနေမှုနှင့် ပြည်မြို့ ကမ်းနားလမ်း ညဈေးအနီးရှိ သရေဇေတ္တရာဆိုင်းဘုတ် တည်ဆောက်နေမှုတို့ကို လှည့်လည်ကြည့်ရှုပြီး ကမ်းနားလမ်းနှင့် ညဈေးတစ်လျှောက် သန့်ရှင်း သာယာလှပစေရေးဆောင်ရွက်ရန် မှာကြားခဲ့ကြောင်း သတင်းရရှိသည်။ **တိုင်းဒေသကြီး(ပြန်/ဆက်)**

မစ္စတာ မာဇီယဒ် မိုဟာမက် မာဇီယဒ် အယ်လ်ဟိုဝီရှန် အား ပြည်ထောင်စုသမ္မတ မြန်မာနိုင်ငံတော်ဆိုင်ရာ ဆော်ဒီအာရေဗျနိုင်ငံ သံအမတ်ကြီးအဖြစ် ခန့်အပ်

နေပြည်တော် စက်တင်ဘာ ၂၅

ပြည်ထောင်စုသမ္မတမြန်မာနိုင်ငံတော်အစိုးရသည် မစ္စတာ မာဇီယဒ် မိုဟာမက် မာဇီယဒ် အယ်လ်ဟိုဝီရှန် အား ပြည်ထောင်စုသမ္မတမြန်မာနိုင်ငံတော်ဆိုင်ရာ အထူးအာဏာကုန် လွှဲအပ်ခြင်းခံရသော ဆော်ဒီအာရေဗျနိုင်ငံသံအမတ်ကြီးအဖြစ် ခန့်အပ်ရန် ဆော်ဒီအာရေဗျအစိုးရ၏ အဆိုပြုချက်ကို သဘောတူပြီးဖြစ်သည်။

မစ္စတာ မာဇီယဒ် မိုဟာမက် မာဇီယဒ် အယ်လ်ဟိုဝီရှန်ကို ၁၉၈၀ ခုနှစ်၊ ဧနီနဝါရီ၂၁ရက်တွင် မွေးဖွားခဲ့ပြီး ဆော်ဒီအာရေဗျနိုင်ငံ၊ ရီယာဒ်မြို့ရှိ ကင်းဆော့ဒ်တက္ကသိုလ်မှ ဥပဒေဘာသာရပ်ဖြင့် ဝိဇ္ဇာဘွဲ့ကို ၂၀၀၂ ခုနှစ်တွင်လည်းကောင်း၊ အီဂျစ်နိုင်ငံ၊ အလက်ဇန္ဒရီးယားမြို့ရှိ အလက်ဇန္ဒရီးယားတက္ကသိုလ်မှ နိုင်ငံတကာဥပဒေဘာသာရပ်ဖြင့် မဟာဘွဲ့ကို ၂၀၂၄ ခုနှစ်တွင်လည်းကောင်း ရရှိခဲ့သည်။

မစ္စတာ မာဇီယဒ် မိုဟာမက် မာဇီယဒ် အယ်လ်ဟိုဝီရှန် သည် ၂၀၀၄ ခုနှစ်မှ ၂၀၀၅ ခုနှစ်အထိ ဆော်ဒီအာရေဗျနိုင်ငံ၊ အာရှနိုင်ငံများ ဆိုင်ရာ အထွေထွေအုပ်ချုပ်ရေးရုံးတွင် သံအရာရှိအဖြစ်လည်းကောင်း၊ ၂၀၀၅ ခုနှစ်မှ ၂၀၀၇ ခုနှစ်အထိ ဘင်္ဂလားဒေ့ရှ်နိုင်ငံဆိုင်ရာ ဆော်ဒီအာရေဗျသံရုံးတွင် ဒုတိယအတွင်းဝန်အဖြစ်လည်းကောင်း၊ ၂၀၁၀ ခုနှစ်မှ ၂၀၁၇ ခုနှစ်အထိ ဆီးရီးယားနိုင်ငံဆိုင်ရာ ဆော်ဒီအာရေဗျသံရုံးတွင် ပထမအတွင်းဝန်အဖြစ်လည်းကောင်း၊ ၂၀၁၇ ခုနှစ်မှ ၂၀၂၁ ခုနှစ်အထိ ဆော်ဒီအာရေဗျနိုင်ငံ၊ သံတမန်ရေးရာကောင်စီ၏ ဒုတိယအတွင်းရေးမှူးအဖြစ်လည်းကောင်း တာဝန်ထမ်းဆောင်ခဲ့ပါသည်။ ၎င်းသည် ၂၀၂၁ ခုနှစ်မှစ၍ အီဂျစ်အာရပ်သမ္မတနိုင်ငံဆိုင်ရာ ဆော်ဒီအာရေဗျ ကောင်စစ်ဝန်ချုပ်အဖြစ် တာဝန်ထမ်းဆောင်လျက်ရှိသည်။

မစ္စတာ မာဇီယဒ် မိုဟာမက် မာဇီယဒ် အယ်လ်ဟိုဝီရှန် သည် အိမ်ထောင်ရှင်တစ်ဦးဖြစ်ပြီး သားသမီး သုံးဦး ထွန်းကားသည်။

သတင်းစဉ်

နှစ် ၂၀ တစ်ဝိုက်အချိန်ကိုက် တို့စိုက်ခဲ့လျှင် အကောင်းဆုံးပင် အခုချိန်စိုက် နောက်မကျ ဒုတိယအကြိမ် အကောင်းဆုံးပ။

နယ်စပ်ရေးရာဝန်ကြီးဌာန၏ (၃၃)နှစ်မြောက် နှစ်ပတ်လည်နေ့အထိမ်းအမှတ် ဂုဏ်ပြုဆုချီးမြှင့်ပွဲ အခမ်းအနားကျင်းပ

နေပြည်တော် စက်တင်ဘာ ၂၄ နယ်စပ်ရေးရာ ဝန်ကြီးဌာန၏ (၃၃) နှစ်မြောက် နှစ်ပတ်လည်နေ့ အထိမ်းအမှတ် ဂုဏ်ပြုဆုချီးမြှင့်ပွဲ အခမ်းအနားကို ယနေ့မွန်းလွဲပိုင်းတွင် နယ်စပ်ရေးရာဝန်ကြီးဌာန ဧရာဝတီခန်းမ၌ ကျင်းပရာ နယ်စပ်ရေးရာ ဝန်ကြီးဌာန ပြည်ထောင်စုဝန်ကြီး ဒုတိယဗိုလ်ချုပ်ကြီး ရာပြည့်နှင့် ဇနီး၊ ဒုတိယဝန်ကြီး ဗိုလ်ချုပ်ဖြိုးသန့်နှင့် ဇနီး၊ အမြတမ်းအတွင်းဝန်နှင့်ဇနီး၊ ညွှန်ကြားရေးမှူးချုပ်များနှင့် ဇနီးများ၊ ဝန်ကြီးရုံးနှင့် ဦးစီးဌာနများမှ အရာထမ်း၊ အမှုထမ်းများနှင့် ဂုဏ်ပြုဆုရရှိသည့် ဝန်ထမ်းများ တက်ရောက်သည်။

ဦးစွာ ပြည်ထောင်စုဝန်ကြီး ဒုတိယဗိုလ်ချုပ်ကြီး ရာပြည့်က နှစ်ပတ်လည်နေ့ အခမ်းအနားကို နှစ်စဉ်ကျင်းပပေးရခြင်းမှာ မိမိတို့ဝန်ကြီးဌာနရှိ ဝန်ထမ်းများအနေဖြင့် လုပ်သက်နှစ် ၃၀ အထိ တာဝန်ကျေပွန်စွာထမ်းဆောင်မှု၊ လုပ်ငန်းစွမ်းဆောင်ရည် ထူးချွန်မှု၊ မန္တလေးလျင်ကြီး လူပ်ခတ်ခဲ့သည့်ကာလအတွင်း ကယ်ဆယ်ရေးလုပ်ငန်းများ၌ ပါဝင်ထမ်းဆောင်မှု၊ သင်တန်းများတွင် ထူးချွန်စွာဆောင်ရွက်နိုင်မှု၊ မွေးမြူရေးလုပ်ငန်းများ အောင်မြင်အောင် ဆောင်ရွက်နိုင်မှု၊ ရုံးခန်း၊ ရုံးပတ်ဝန်းကျင်သန့်ရှင်းရေးနှင့် ပန်းအလှပင်များ စိုက်ပျိုးဆောင်ရွက်နိုင်မှု၊ အားကစားထူးချွန်မှု၊ သုံးနှစ်တာ ကာလအတွင်း ခွင့်ခံစားခြင်းမရှိမှု၊ ၂၅ ကြိမ်နှင့်အထက် သွေးလှူဒါန်းမှု၊ ပြည်ပ စာတမ်းဖတ်ကြားမှုများနှင့် အထိမ်းအမှတ်ပြိုင်ပွဲများတွင် ထူးချွန်စွာဆောင်ရွက်နိုင်မှု၊ ရုံးလုံခြုံရေးတာဝန်များကို ကျေပွန်စွာထမ်းဆောင်နိုင်မှု၊ ဝန်ထမ်းအိမ်ရာများတွင် သန့်ရှင်းရေးနှင့် စိုက်ပျိုးရေး ဆောင်ရွက်နိုင်မှုတို့ကို ဂုဏ်ပြုဆုများ ချီးမြှင့်နိုင်ရေးအတွက် ဆောင်ရွက်ပေးရခြင်း ဖြစ်ပါကြောင်း။

နှစ်ပတ်လည်နေ့အခမ်းအနား၌ ဝန်ထမ်းများ စိတ်အပန်းပြေ ပျော်ရွှင်စေရန်အတွက် ဗလာမပါ ကံစမ်းမဲ ဖွင့်ဖောက်ခြင်းကိုလည်း ထည့်သွင်း ပြုလုပ်ပေးခဲ့ခြင်းဖြစ်ပါကြောင်း၊ ဝန်ထမ်းများအနေဖြင့် ပျော်ပျော်ရွှင်ရွှင် ပါဝင်ဆင်နွဲခဲ့ကြသည့်အတွက် များစွာ ဝမ်းမြောက်မိပါကြောင်း၊ မိမိတို့ ဝန်ထမ်းများအနေဖြင့် အကောင်အထည်ဖော် ဆောင်ရွက်ရမည့် လုပ်ငန်းများကို ကိုယ့်နိုင်ငံ၊ ကိုယ့် ပြည်သူများအတွက် စေတနာထား ရှိပြီး ရိုးသား၊ ကြိုးစား၊ သစ္စာရှိပြီး အားထားရသည့် ဝန်ထမ်းကောင်းများအဖြစ် ကျရာအခန်းကဏ္ဍ အသီးသီး၌ စည်းလုံးညီညွတ် ပျော်ရွှင်စွာဖြင့် ဝိုင်းဝန်းလက်တွဲပြီး ဝန်ကြီးဌာန၏ ဂုဏ်သိက္ခာနှင့် စွမ်းရည်တို့ကို မြှင့်တင်၍ ဆက်လက် အောင်မြင်အောင် ဆောင်ရွက်ကြစေ လိုကြောင်း မှာကြားသည်။

ထို့နောက် ပြည်ထောင်စုဝန်ကြီးနှင့်ဇနီး၊ ဒုတိယဝန်ကြီးနှင့် ဇနီး၊ အမြတမ်းအတွင်းဝန်နှင့် ဇနီး၊ ညွှန်ကြားရေးမှူးချုပ်များနှင့် ဇနီးများ၊ ဒုတိယအမြတမ်းအတွင်းဝန်၊ ဒုတိယညွှန်ကြားရေးမှူးချုပ်များက ဌာနအလိုက် ဂုဏ်ပြုဆုရရှိသူများ၊ ကံစမ်းမဲပေါက်ခဲ့ကြသည့် ဝန်ထမ်းများကို ဂုဏ်ပြုဆုများနှင့် ဆုမဲပစ္စည်းများကို လက်ဝယ်အရောက် ပေးအပ်ကာ ဆုရရှိသူတစ်ဦးက ကျေးဇူးတင်စကား ပြန်လည် ပြောကြားခဲ့ကြောင်း သိရသည်။

သတင်းစဉ်

အပြည်ပြည်ဆိုင်ရာသဘာဝဘေးအန္တရာယ် ထိခိုက်ဆုံးရှုံးနိုင်ခြေလျှော့ချရေးနေ့အထိမ်းအမှတ် ပန်းချီပြိုင်ပွဲကျင်းပ

နေပြည်တော် စက်တင်ဘာ ၂၄ ၂၀၂၅ ခုနှစ် အောက်တိုဘာ ၁၃ ရက်တွင် ကျရောက်မည့် အပြည်ပြည်ဆိုင်ရာ သဘာဝဘေးအန္တရာယ် ထိခိုက်ဆုံးရှုံးနိုင်ခြေလျှော့ချရေးနေ့ (International Day for Disaster Risk Reduction – IDDRR) အထိမ်းအမှတ်အဖြစ် အခြေခံပညာ အလယ်တန်းနှင့် အထက်တန်း အဆင့် ပန်းချီပြိုင်ပွဲကို ယနေ့ နံနက်ပိုင်းတွင် ဇမ္ဗူသီရိမြို့နယ် အမှတ်(၁၄) အခြေခံပညာအထက်တန်းကျောင်း၌ ကျင်းပသည်။

ပြိုင်ပွဲသို့ လူမှုဝန်ထမ်း၊ ကယ်ဆယ်ရေးနှင့် ပြန်လည်နေရာချထားရေး ဝန်ကြီးဌာနမှ ပြည်ထောင်စုဝန်ကြီး ဒေါက်တာစိုးဝင်း၊ ဒုတိယဝန်ကြီး၊ အမြတမ်းအတွင်းဝန်နှင့် ပညာရေးဝန်ကြီးဌာနမှ တာဝန်ရှိသူများ၊ အခြေခံပညာကျောင်းများမှ ကျောင်းသား ကျောင်းသူများ တက်ရောက်ကြသည်။

အဆင့်အလိုက် ပြိုင်ပွဲများတွင် ပထမဆု၊ ဒုတိယဆုနှင့် တတိယဆုရရှိသူများအား ၂၀၂၅ ခုနှစ် အောက်တိုဘာ ၁၀ ရက်တွင် ကျင်းပပြုလုပ်မည့် အပြည်ပြည်ဆိုင်ရာ သဘာဝဘေးအန္တရာယ် ထိခိုက် ဆုံးရှုံးနိုင်ခြေလျှော့ချရေး နေ့အထိမ်းအမှတ် အခမ်းအနားတွင် ဂုဏ်ပြုဆုငွေနှင့် ဆုတံဆိပ်များ ပေးအပ်ချီးမြှင့်သွားမည်ဖြစ်သည်။

သတင်းစဉ်

တပ်ကုန်းမြို့နယ် စပါးစိုက်ခင်းများ ရေဝင်ရောက်မှု၊ ရေစီးရေလာကောင်းမွန်ရေး၊ အရိပ်ရသစ်ပင်စိုက်ပျိုးထားရှိမှုများ ကွင်းဆင်းကြည့်ရှု

တပ်ကုန်း စက်တင်ဘာ ၂၄ နေပြည်တော် ကောင်စီဝင် ဦးဇေယျာလင်းသည် တပ်ကုန်း မြို့နယ်စီမံခန့်ခွဲရေးနှင့် အုပ်ချုပ်ရေးကော်မတီဥက္ကဋ္ဌ ဦးအောင်သူ၊ မြို့နယ်အဆင့် ဌာနဆိုင်ရာတာဝန်ရှိသူများနှင့်အတူ ယနေ့နံနက်ပိုင်းက စပါးစိုက်ခင်းများ ရေဝင်ရောက်မှု၊ ရေစီးရေလာကောင်းမွန်ရေး၊ အရိပ်ရသစ်ပင်စိုက်ပျိုးမှု ကွင်းဆင်းကြည့်ရှုခဲ့သည်။

ဦးစွာ နေပြည်တော်ကောင်စီဝင်နှင့် တာဝန်ရှိသူများသည် ရှောက်ကုန်းကျေးရွာ ကွင်းအမှတ် (၁၄၁၁-က)၊ စပါးစိုက်ခင်းများ အတွင်း ရေများဝင်ရောက်လာမှု၊ ရန်ကုန် - မန္တလေး ကားလမ်း ဟောင်း၊ အဆုံ(ဇီးကုန်း) တံတား၊ ကင်းသာချောင်းကူးတံတားများ ရေစီးဆင်းနေမှုများ ကြည့်ရှုစစ်ဆေးခဲ့သည်။ (ဝဲဝုံ)

ထို့နောက် ဗိုလ်မင်းရောင်ရပ်ကွက် စုပေါင်းအင်အားစနစ်ဖြင့် တိုးချဲ့(၁၈)လမ်း အရှည်ပေ ၃၀၀ ရိုစာလမ်းခင်းခြင်း၊ Box Culvert ၊ ရေဆိုးထုတ်မြောင်း ဆောင်ရွက်နေမှုကို ကြည့်ရှု အားပေးကာ အလှူငွေများ ပေးအပ်ခဲ့ပြီးနောက် အနော်ရထာရပ်ကွက် နဝင်းချောင်းကူး တံတားအား ရေစီးဆင်းမှု ကြည့်ရှုစစ်ဆေးခဲ့သည်။

ယင်းနောက် မြို့နယ်မီးသတ် စခန်းသို့ရောက်ရှိ၍ ဌာနဆိုင်ရာများ၊ မီးသတ်ဝန်ထမ်းများ၊ MSME အသင်းဝင်များ၊ ရပ်ကွက်အုပ်ချုပ်ရေးမှူးများ၊ ကြက်ခြေနီတပ်ဖွဲ့ဝင်များ၊ ဆန်ကုန်သည်၊ ဆီကုန်သည် အဖွဲ့ဝင်များ၊ လူမှုရေးအသင်းအဖွဲ့များနှင့်တွေ့ဆုံကာ မီးသတ်ကားများ၊ Speed-Boat များ၊ ကူညီကယ်ဆယ်ရေးအဖွဲ့များ အသင့်ပြင်ဆင်ထားရှိရေး၊ သရုပ်ပြလေ့ကျင့်မှုများ စဉ်ဆက်မပြတ် လေ့ကျင့် ဆောင်ရွက်ထားရှိရေး၊ သဘာဝဘေးအန္တရာယ်များ ဖြစ်ပေါ်လာလျှင် အချိန်နှင့်တစ်ပြေးညီ ကူညီနိုင်ရေး ပြင်ဆင်ထားရှိရေး ဆွေးနွေးမှာကြားခဲ့ပြီးနောက် ရွှေဥဒေါင်းကျေးရွာ အဝင်လမ်း၊ မဲအင်းကျေးရွာ အဝင်လမ်းများတွင် လမ်းဘေး၀ဲ/ယာရှိ အရိပ်ရသစ်ပင်များ စိုက်ထားရှိမှုနှင့် ကျေးလက်နေတောင်သူများ သီးနှံများ အောင်မြင်အောင်ဆောင်ရွက်နေမှုများ ကြည့်ရှုအားပေးကြောင်း သိရသည်။**တင်စိုးလွင်(ပြန်/ဆက်)**

ဆင်ပေါင်ဝဲမြို့နယ်၌ KG ကျောင်းသား ကျောင်းသူများအား ကျောင်းတွင်းအာဟာရ ချက်ပြုတ်ကျွေးမွေး

ဆင်ပေါင်ဝဲ စက်တင်ဘာ ၂၄ ဆင်ပေါင်ဝဲမြို့နယ်၌ ကျောင်းနေ အရွယ်ကလေးများအာဟာရဖွံ့ဖြိုးတိုးတက်ရေး အစီအစဉ်ဖြင့် KG ကျောင်းသား ကျောင်းသူများအား ကျောင်းတွင်းအာဟာရ ကျွေးမွေးခြင်း (ဒုတိယအကြိမ်)ကို စက်တင်ဘာ ၂၃ ရက် နံနက်ပိုင်းက ဆင်ပေါင်ဝဲမြို့နယ် အတွင်းရှိ အခြေခံပညာ ကျောင်းများ၌ ပြုလုပ်သည်။

အဆိုပါ အာဟာရချက်ပြုတ် ကျွေးမွေးခြင်း အစီအစဉ်ဆောင်ရွက်နေမှုကို မြို့နယ်စီမံခန့်ခွဲရေးနှင့် အုပ်ချုပ်ရေးကော်မတီဥက္ကဋ္ဌ ဦးကျော်ငြိမ်းထွန်းနှင့် အဖွဲ့ဝင်များ၊ မြို့နယ်ပြည်သူ့ကျန်းမာရေးနှင့် ကုသရေးဦးစီးဌာနမှူး ဒေါက်တာမွန်စိုးရီနှင့်ကျန်းမာရေး ဝန်ထမ်းများ၊ မြို့နယ်အမျိုးသမီး ရေးရာအဖွဲ့ဝင်များနှင့် မြို့နယ် မိခင်နှင့် ကလေးစောင့်ရှောက်ရေး အသင်းအဖွဲ့ဝင်များ၊ မြို့နယ် အခြေခံပညာဦးစီးဌာနမှ တာဝန်ရှိသူများ သွားရောက်၍ ကြည့်ရှု အားပေးရာ အခြေခံပညာကျောင်း ၁၄၆ ကျောင်း KG ကျောင်းသား ကျောင်းသူ ၁၅၅၃ ဦးအား (ဒုတိယကြိမ်) ကျောင်းတွင်း အာဟာရကျွေးခြင်းကို ဆောင်ရွက်ခဲ့ကြောင်း သိရသည်။

မြို့နယ် (ပြန်/ဆက်)

မိုးဆက်လက်ပိုနေမည်

နေပြည်တော် စက်တင်ဘာ ၂၄ ကပွလီပင်လယ်ပြင်နှင့် ဘင်္ဂလာ ပင်လယ်အော်တောင်ပိုင်းတို့တွင် မုတ်သုံလေအားကောင်းနေပြီး ကျန်ဘင်္ဂလာပင်လယ်အော်တွင် မုတ်သုံလေအားအသင့်အတင့်ရှိနေသည်။ မနက်ဖြန်အတွက်ခန့်မှန်း ချက်မှာ နေပြည်တော်၊ ရန်ကုန်တိုင်းဒေသကြီး၊ ပဲခူးတိုင်းဒေသကြီး၊ မကွေးတိုင်းဒေသကြီး၊ ဧရာဝတီတိုင်းဒေသကြီး၊ တနင်္သာရီတိုင်းဒေသကြီး၊ ကရင်ပြည်နယ်၊ မွန်ပြည်နယ်နှင့် ရှမ်းပြည်နယ်တို့တွင် မိုးဆက်လက်ပိုနေမည်။

မိုး/ဇလ

သမိုင်းအလှည့်အပြောင်းနှင့်အတူ လက်တွဲမိကြပြီ ကမ္ဘာတောင်ဘက်ခြမ်း

တစ်ဖက်ရဲ့ ဖိအားအလွန်ကြီးမားသွားခဲ့ရင် ဆန့်ကျင်ဘက်တစ်ဖက်မှာ အားနည်းသူ၊ ယုံကြည်ချက်တူသူအချင်းချင်း ပေါင်းစည်းမိသွားခြင်းဟာ လွန်ဆန်ဖို့ ခက်ခဲတဲ့ တုံ့ပြန်သဘောတရားတစ်ခုပါ။

မြင့်မြတ်

SCO ရဲ့ ညီညွတ်မှုနဲ့ တိုးတက်မှုကိုပြသနိုင်စွမ်းတဲ့ ရှန်ဟိုင်းစိတ်ဓာတ်ကို နမူနာယူပြီး မြန်မာနိုင်ငံမှာလည်း မြန်မာတို့ရဲ့မြန်မာစိတ်ဓာတ်နဲ့ စည်းလုံးညီညွတ်မှုစိတ်ဓာတ်ကို ပြသကြဖို့ ဖြစ်ပါတယ်။ လက်ရှိအခြေအနေက နိုင်ငံမှာတည်ငြိမ်အေးချမ်းမှုနဲ့ ဖွံ့ဖြိုးတိုးတက်ဖို့က အလွန်အရေးကြီးတဲ့ အချိုးအကွေ့တစ်ခုမှာ ရောက်ရှိနေပါတယ်။ နိုင်ငံတော်အကြီးအကဲနဲ့ တာဝန်ရှိသူတွေကတော့ နိုင်ငံရဲ့ဂုဏ်နဲ့ မြန်မာတို့ရဲ့သိက္ခာကို ကမ္ဘာ့လူဦးရေ ထက်ဝက်ကျော်ကို ကိုယ်စားပြုတဲ့ နိုင်ငံတွေရဲ့အလယ်မှာ ထည်ထည်ဝါဝါ မြှင့်တင်ပေးခဲ့ပြီးဖြစ်ပါတယ်။ နိုင်ငံတိုးတက်ဖို့ သာယာဝပြောဖို့ အခြေအနေကောင်းတွေ၊ အခွင့်အလမ်းကောင်းတွေကို ယခုလို အရယူနိုင်ခဲ့တဲ့အပေါ် ငြိမ်းချမ်းရေးနဲ့ ဖွံ့ဖြိုးမှုလိုလားတဲ့ ပြည်သူ့အားလုံးကလည်း ဖော်ပြပါ SCO အစီအစဉ်များကို အလေးအနက်ထား ထောက်ခံလျက်ရှိ

နိုင်ငံတိုင်းဟာ ကိုယ့်အမျိုးသားအကျိုးစီးပွားကသာ ပထမဦးစားပေးရမယ့်အရေးဖြစ်တဲ့အတွက်ကြောင့် မိမိအကျိုးစီးပွား ထိပါးခံရတဲ့အခါ အကျိုးစီးပွားတူရာချင်း ပေါင်းစည်းမိတဲ့ သဘောရှိပါတယ်။ ထာဝရမိတ်ဆွေ ထာဝရရန်သူဟူသည်မရှိ၊ ထာဝရ အကျိုးစီးပွားသာလျှင်ရှိတယ်၊ ရန်သူရဲ့ရန်သူဟာ မိတ်ဆွေဖြစ်တယ်ဆိုတဲ့ သဘောတရားတွေက တစ်ဖက်သတ် စိုးမိုးအနိုင်ကျင့်ခံနေရတဲ့နိုင်ငံတွေအတွက် ယခုအခါ အမှန်တရားတစ်ခုဖြစ်လာတယ်။ ယနေ့တွေ့ဖြင်ရတဲ့ နိုင်ငံတကာမြင်ကွင်းတွေအရ ထိုသဘောတရားမျိုးကို စက်တင်ဘာလ ၁ ရက် (SCO Summit 2025 Plus)မှာ ထင်ထင်ရှားရှားတွေ့ဖြင်လာရပါတယ်။

Shanghai စိတ်ဓာတ်အတိုင်း ပူးပေါင်းဆောင်ရွက်မယ်

ယနေ့ကမ္ဘာကြီးမှာ ဗဟုစုံကမ္ဘာကြီးရဲ့ Multi-polar world က New world order အစီအစဉ်သစ်အတိုင်း သွားနေတဲ့လမ်းကြောင်းဖြစ်တဲ့အတွက် မျက်ခြည်မပြတ်ဖို့ လိုပါတယ်။ ယနေ့ခေတ်မှာ ပြောင်းလဲလာတဲ့ နိုင်ငံတကာဆက်ဆံရေးအနေအထားအရ လွတ်လပ်တဲ့ နိုင်ငံခြားရေးမူဝါဒ၊ တန်းတူရည်တူညီမျှမှု၊ ကိုယ်ပိုင်ရွေးချယ်ခွင့် စတဲ့ သဘောတရားတွေနဲ့ လိုက်ဖက်ဖို့ဆိုရင် Multipolar world အစီအစဉ်အတိုင်း သွားရမှာဖြစ်ပါတယ်။ ဒီသဘောတရားများနဲ့ဆန့်ကျင်ဘက်ဖြစ်တဲ့ တစ်ဦးတည်း ဧကရာဇ်ဆန်စွာ စိတ်ကြိုက်ကြီးစိုးခြယ်လှယ်ခွင့်၊ စွက်ဖက်ခွင့်ရနေတဲ့ Unipolar world ကို ကမ္ဘာ့နိုင်ငံတွေဟာ တဖြည်းဖြည်း ဖယ်ကြဉ်လာနေတာကြောင့်ဖြစ်ပါတယ်။

ယနေ့ SCO Shanghi Cooperation Organization ထိပ်သီးညီလာခံက ချမှတ်ထားတဲ့ ဆောင်ပုဒ်သဘောတရား၊ ပြသချက်၊ ပြောဆိုဆွေးနွေးချက်တွေအားလုံး ဒီသဘောတရားအပေါ်မှာပဲ အခြေခံကြတယ်။ ဖိအားပေးမှုတွေကို တုံ့ပြန်ရမယ်၊ ဘယ်လိုတုံ့ပြန်မလဲ၊ ညီလာခံမှာ နိုင်ငံတော်အကြီးအကဲရဲ့ ဆွေးနွေးချက်များမှာလည်း ပါခဲ့ပြီးဖြစ်ပါတယ်။ စီးပွားရေးအရ ပေါင်းစည်းကြမယ်၊ ယဉ်ကျေးမှုချင်းဖလှယ်ကြမယ်၊ ဥရောပ-အာရှ ဒေသတွေရဲ့ မျှော်မှန်းချက်များနဲ့အတူ ကဏ္ဍစုံမှာ ပူးပေါင်းဆောင်ရွက်ကြမယ်၊ ငြိမ်းချမ်းအောင် လုပ်မယ်၊ တည်ငြိမ်အောင်လုပ်မယ်၊ သာယာဝပြောအောင်လုပ်မယ်၊ ထားရမယ့်စိတ်ဓာတ်က အပြန်အလှန်ယုံကြည်မှု၊ အပြန်အလှန်တန်ဖိုးထားလေးစားမှု၊ သာတူညီမျှမှု၊ ဘုံဖွံ့ဖြိုးတိုးတက်မှုကို ထင်ဟပ်နေတဲ့ ရှန်ဟိုင်းစိတ်ဓာတ် (Shanghai Spirit)၊ ဒီစိတ်ဓာတ်အတိုင်း လက်တွဲဆောင်ရွက်ကြမယ့် ကတိကဝတ်ကို နိုင်ငံအားလုံးက လက်ခံပြီးဖြစ်တဲ့အတွက် ဒီစိတ်ဓာတ်အတိုင်း ပူးပေါင်းဆောင်ရွက်ကြမယ်ဆိုရင် SCO ရဲ့မျှော်မှန်းချက်တွေလည်း ပြည့်ဝလာမှာဖြစ်ပါတယ်။

SCO ဆောင်ပုဒ်နဲ့ တစ်ထပ်တည်းကျတဲ့ Agenda သုံးခု

၂၀၁၁ ခုနှစ် ဇွန်လ ၁၅ ရက်၊ ရှန်ဟိုင်းမှာ စတင်ဖွဲ့စည်းစဉ်ကမူလ ခြောက်နိုင်ငံ၊ ထပ်တိုးအဖွဲ့ဝင်သစ်လေးနိုင်ငံနဲ့ ၁၀ နိုင်ငံဖြစ်လာခဲ့ပြီး ဆွေးနွေးဖက်မြန်မာနိုင်ငံအပါအဝင် စောင့်ကြည့်၊ ဖိတ်ခေါ်နိုင်ငံတွေအပါအဝင် ၂၄ နိုင်ငံ တက်ရောက်ခဲ့တဲ့ SCO ညီလာခံကြီးကနေ ဘယ်လိုအစီအစဉ်သစ်တွေကို လမ်းညွှန်နေပါသလဲ။ ထင်ရှားစွာတွေ့ရတဲ့ အချက်က ကမ္ဘာ့တောင်ခြမ်းနိုင်ငံတွေရဲ့ ပူးပေါင်းပါဝင်လာမှု၊ ထိုမှတစ်ဆင့် အစုအဝေးကြီးတစ်ခုအနေနဲ့ စုစည်းညီညွတ်မှုပါပဲ။ ချမှတ်ထားတဲ့ ဆောင်ပုဒ်အရ ဘက်စုံမူဝါဒကို ကျင့်သုံးကြမယ်၊ ဒေသတွင်း လုံခြုံရေးကို ထိန်းသိမ်းကြမယ်၊ ထိုမှတစ်ဆင့် ရေရှည်တည်တံ့တဲ့ ဖွံ့ဖြိုးတိုးတက်ရေးကို မြှင့်တင်ကြမယ်ဆိုတဲ့ အစီအစဉ်တွေကို တွေ့ရတယ်။

ထိုဆောင်ပုဒ်အောက်မှာပဲ တရုတ်ပြည်သူ့သမ္မတနိုင်ငံသမ္မတကြီးက ကမ္ဘာလုံးဆိုင်ရာ အုပ်ချုပ်မှု ပဏာမအဆိုပြုချက် ငါးချက် (Global Governance Initiative)ကို တင်သွင်းခဲ့တယ်။ ထို ငါးချက်ကို နိုင်ငံအများစုက ထောက်ခံကြကြောင်းလည်း သိရပါတယ်။ အကြောင်းက သူတို့တွေမှာ ဘယ်တုန်းကမှ အသာမရခဲ့ဖူးတဲ့ တူညီတဲ့ခံစားချက်တွေ ရှိနေကြပြီး ယခုအခါ တူညီတဲ့ ဘုံရည်မှန်းချက်တွေ ရှိနေကြလို့ပါပဲ။ သူတို့ ဘယ်လို အမြတ်ထုတ်ခံခဲ့ကြရသလဲ၊ စွက်ဖက်မှုတွေ၊ အနိုင်ကျင့်မှုတွေကို ဘယ်လိုခံခဲ့ကြရသလဲ။ ဒီလိုနိုင်ငံတွေ ယခုလို စုစည်းမိသွားတာ မဆန်းပါဘူး။

အထူးသဖြင့် တရုတ်၊ အိန္ဒိယ၊ ရုရှားလက်တွဲမှ အင်ပါယာသစ်က ဖြစ်သင့်တဲ့ ပါဝါသစ်တစ်ခုပါ။ ယခုလိုပူးပေါင်းမှုကို တောင်ကမ္ဘာခြမ်းနိုင်ငံများဆီက ပြည်သူ့အားလုံးက ထောက်ခံနေကြမှာဖြစ်ပါတယ်။ ဒါကြောင့် ယနေ့တွေ့ဖြင်နေရတဲ့ SCO ဖြင်ကွင်းက အလွန်အားရစရာကောင်းနေခြင်းဖြစ်ပါတယ်။ ခေါင်းဆောင်တွေကြား ရင်းနှီးမှုက တစ်ဆင့် မဟာမိတ်ဆန်လာကြသလို မိတ်ဖက်နိုင်ငံတွေအကြား ပူးပေါင်းဆောင်ရွက်မှု တိုးမြင့်လာတဲ့ သင်္ကေတအများအပြားကိုပါ တွေ့ဖြင်လာရတယ်။ ပူးပေါင်းဆောင်ရွက်မှုဆိုတာ နိုင်ငံတွေအကြား နိုင်ငံရေး၊ စီးပွားရေး၊ လုံခြုံရေးစည်းမျဉ်းတွေကို စုပေါင်းချမှတ်ပြီး စုပေါင်းဦးဆောင်ကြမယ့် သဘောတရားပါပဲ။ ထိုသို့ စုပေါင်းဦးဆောင်မှုကပင် ကမ္ဘာကြီးမှာ တစ်ဦးတည်းချုပ်ကိုင်ခွင့်၊ ထိန်းချုပ်ခွင့်၊ ခြယ်လှယ်ခွင့်များနဲ့ ဆန့်ကျင်ဘက်အသွင်ကို ဆောင်သလို ဖြစ်သွားရပါတယ်။

GGI မှာပါဝင်နေသော စီမံကိန်းများ

ယနေ့ကမ္ဘာကြီးမှာ ဖွံ့ဖြိုးတိုးတက်ရေးနဲ့ တည်ငြိမ်ရေးကို အထူးလိုအပ်နေပါတယ်။ မြန်မာနိုင်ငံအပါအဝင် ဖွံ့ဖြိုးဆဲနိုင်ငံတွေရဲ့ လိုအပ်ချက်ကလည်း ဒီနှစ်ချက်ပါပဲ။ လက်ရှိ SCO ဦးဆောင်တရုတ်၊ရုရှား၊ အိန္ဒိယနိုင်ငံကြီးတို့ဟာ မြန်မာနိုင်ငံရဲ့ နိုင်ငံရေးတည်ဆောက်မှုနဲ့ နိုင်ငံဖွံ့ဖြိုးတိုးတက်မှုမှာ အရေးပါတဲ့ကဏ္ဍကနေ အစဉ်တစိုက် ထောက်ခံအားပေးကူညီနေတဲ့ နိုင်ငံတွေဖြစ်ပါတယ်။ ဒါကြောင့် မြန်မာနိုင်ငံ SCO အဖွဲ့ဝင်ဖြစ်လာရေး၊ ပါတီစုံဒီမိုကရေစီ အထွေထွေရွေးကောက်ပွဲအတွက် ကြိုတင်ပြင်ဆင်နေမှုတွေအပေါ် ထောက်ခံမှုပေးရေးနဲ့ ကဏ္ဍစုံပူးပေါင်းဆောင်ရွက်ရေးမှာ ပိုပြီး လျင်မြန်အားကောင်းလာမယ့် သဘောတွေ တွေ့ဖြင်လာရပါတယ်။ ဒီအချက်တွေဟာ SCO ရဲ့ နိုင်ငံတကာပူးပေါင်းဆောင်ရွက်မှုကို မြှင့်တင်ပေးဖို့ ဆိုတဲ့ မူဝါဒနဲ့လည်း ကိုက်ညီပါတယ်။

သာဓကတစ်ခုအနေနဲ့ကြည့်ရင် နိုင်ငံတော်အကြီးအကဲ တရုတ်နိုင်ငံ တီယန်ကျင်းမြို့ကို ရောက်ရှိခိုက် Tangla Hotel မှာ မြန်မာ-တရုတ် စီးပွားရေးပူးပေါင်းဆောင်ရွက်မှု မြှင့်တင်ရေးတွေ့ဆုံပွဲမှာ ပြောကြားချက်တွေအရ မြန်မာနိုင်ငံဟာ တရုတ်၊ အိန္ဒိယ၊ ဘင်္ဂလားဒေ့ရှ်နိုင်ငံတွေနဲ့ နယ်နိမိတ်ချင်း ထိစပ်နေတဲ့အတွက် ယင်းနိုင်ငံတွေနဲ့ ကုန်သွယ်မှုတိုးမြှင့်နိုင်မယ့် အခွင့်အလမ်းများ၊ တရုတ်နိုင်ငံဟာ ရုရှားနဲ့ မြန်မာနိုင်ငံတို့ကြားမှာ တည်ရှိနေတဲ့အတွက် တရုတ်-ရုရှား-မြန်မာနိုင်ငံတို့ကြားမှာ ကုန်သွယ်ရေးကဏ္ဍ တိုးချဲ့နိုင်မယ့် အလားအလာများ၊ RECP သဘောတူညီချက်အရ တရုတ်-မြန်မာနဲ့ တရုတ်-အာဆီယံ ဒေသတွင်းပူးပေါင်းဆောင်ရွက်နိုင်မယ့် အလားအလာများ၊ တရုတ်နိုင်ငံက ဦးဆောင်နေတဲ့ BRI ရဲ့အစီတ်အပိုင်းတစ်ခုအနေနဲ့ ဘင်္ဂလားဒေ့ရှ်-တရုတ်-အိန္ဒိယ-မြန်မာစီးပွားရေး စင်္ကြံနဲ့ တရုတ်-အင်ဒိုချိုင်းနားစင်္ကြံ၊ မြန်မာ-အိန္ဒိယ-တရုတ် ပူးပေါင်းဆောင်ရွက်ရေးနဲ့ စီးပွားရေးဖွံ့ဖြိုးတိုးတက်ရေးအသင်း MICA စတဲ့ SCOရဲ့အောက်က ဒေသတွင်းပူးပေါင်းဆောင်ရွက်မှုအစီအစဉ်တွေဟာ အောင်မြင်မယ့်အလားအလာများရှိလာကြောင်း သိရှိရပါတယ်။

ပြောရမယ်ဆိုရင် တရုတ်နိုင်ငံက ကြီးမှူးဆောင်ရွက်နေတဲ့ ကမ္ဘာလုံးဆိုင်ရာ ဖွံ့ဖြိုးတိုးတက်မှု ဦးစီးဦးဆောင်ပြုမှုအစီအစဉ် (Global Governance Initiative)မှာရှိနေတဲ့ မြန်မာနိုင်ငံရဲ့ ပူးပေါင်းဆောင်ရွက်မှုတွေကို တွေ့ဖြင်လိုက်ရခြင်းဖြစ်ပါတယ်။ စီမံကိန်းကနေ လက်တွေ့အကောင်အထည်ဖော်သွားမှာဖြစ်ပြီး ကမ္ဘာ့တောင်ဘက်ခြမ်းနိုင်ငံတွေအတွက် ပိုမိုတိုးတက်အောင်မြင်လာမယ့် အခြေအနေကောင်းတွေအဖြစ် ယခုအခါ မြင်တွေ့နေရပါပြီ။

အခြေအနေကောင်းတွေ ဖန်တီးနိုင်ဖို့ဆိုရင် တရုတ်နိုင်ငံသမ္မတက တင်သွင်းခဲ့တဲ့ Governance ဟာ Good Governance ကမ္ဘာလုံးဆိုင်ရာ ကောင်းမွန်တဲ့ အုပ်ချုပ်မှုဖြစ်နေဖို့ လိုပါတယ်။ ကောင်းမွန်တဲ့အုပ်ချုပ်မှုဆိုရာမှာ သာတူညီမျှမှု၊ အားလုံးပါဝင်မှု၊ စုပေါင်းဦးဆောင်မှု၊ ဘက်မလိုက်မှု၊ အဂတိကင်းစင်မှု၊ ပွင့်လင်းမြင်သာမှု၊ တာဝန်ယူတာဝန်ခံမှု၊ တရားဥပဒေစိုးမိုးမှု စတဲ့အချက်တွေ ပါဝင်ပါတယ်။ ယနေ့ခေတ်ကြီးမှာ အရေးတကြီး ဖြေရှင်းရမယ့် အစီအစဉ်များစွာရှိတဲ့အနက် တရားဥပဒေစိုးမိုးရေးနဲ့ လုံခြုံရေးက အလွန်အရေးကြီးပါတယ်။ လုံခြုံရေးက နိုင်ငံတိုင်းအတွက်၊ ဒေသတွင်းအတွက် လက်ရှိအရေးကြီးတဲ့ အခြေအနေမှာ ရှိနေပါတယ်။ အဓိကရင်ဆိုင်ရတဲ့ပြဿနာက အကြမ်းဖက်၊ ခွဲထွက်အန္တရာယ်၊ နယ်စပ်ဖြတ်ကျော်မှုခင်းနဲ့ မူးယစ်ဆေးဝါးရောင်းဝယ်မှုတွေပါပဲ။

စာမျက်နှာ ၇ သို့

> **“ ကောင်းမွန်တဲ့အုပ်ချုပ်မှုဆိုရာမှာ သာတူညီမျှမှု၊ အားလုံးပါဝင်မှု၊ စုပေါင်းဦးဆောင်မှု၊ ဘက်မလိုက်မှု၊ အဂတိကင်းစင်မှု၊ ပွင့်လင်းမြင်သာမှု၊ တာဝန်ယူတာဝန်ခံမှု၊ တရားဥပဒေစိုးမိုးမှု စတဲ့အချက်တွေ ပါဝင်ပါတယ်။ ယနေ့ခေတ်ကြီးမှာ အရေးတကြီး ဖြေရှင်းရမယ့် အစီအစဉ်များစွာရှိတဲ့အနက် တရားဥပဒေစိုးမိုးရေးနဲ့ လုံခြုံရေးက အလွန်အရေးကြီးပါတယ်။ လုံခြုံရေးက နိုင်ငံတိုင်းအတွက်၊ ဒေသတွင်းအတွက် လက်ရှိအရေးကြီးတဲ့ အခြေအနေမှာ ရှိနေပါတယ်။ အဓိကရင်ဆိုင်ရတဲ့ပြဿနာက အကြမ်းဖက်၊ ခွဲထွက်အန္တရာယ်၊ နယ်စပ်ဖြတ်ကျော်မှုခင်းနဲ့ မူးယစ်ဆေးဝါးရောင်းဝယ်မှုတွေပါပဲ။ ဒီအန္တရာယ်တွေကပဲ နိုင်ငံငယ်တွေရဲ့ အချုပ်အခြာနဲ့ လူမှုစီးပွားဘဝတွေကို ခြိမ်းခြောက်နိုင်စွမ်းရှိနေတာကို အထူးသတိရှိကြရမှာဖြစ် ”**

၂၀၂၅ ခုနှစ်၊ ပါတီစုံဒီမိုကရေစီ အထွေထွေရွေးကောက်ပွဲ

လွှတ်တော်အသီးသီးအတွက် ပါတီစုံဒီမိုကရေစီ အထွေထွေရွေးကောက်ပွဲ အပိုင်း(၁)ကို ၂၀၂၅ ခုနှစ် ဒီဇင်ဘာလ ၂၈ ရက်တွင် စတင်ကျင်းပမည်

ရွေးကောက်ပွဲကျင်းပရန် ၉၄ ရက် သာ လိုတော့သည်။

ပြည်ထောင်စုရွေးကောက်ပွဲကော်မရှင်အဖွဲ့ဝင် ဦးသန်းအောင်ကျော် ပြင်ဦးလွင်ခရိုင်နှင့် ကျောက်ဆည်ခရိုင်တို့မှ MEVM ဆိုင်ရာ ကြီးကြပ်မှုအဖွဲ့များ၊ နည်းပညာအထောက်အကူပြုအဖွဲ့များနှင့်တွေ့ဆုံ

နေပြည်တော် စက်တင်ဘာ ၂၄

ပြည်ထောင်စုရွေးကောက်ပွဲ ကော်မရှင်အဖွဲ့ဝင် ဦးသန်းအောင်ကျော်သည် စက်တင်ဘာ ၂၁ ရက်နံနက်ပိုင်းတွင် ပြင်ဦးလွင်ခရိုင် အထွေထွေအုပ်ချုပ်ရေးဦးစီးဌာန အစည်းအဝေးခန်းမ၌ ပြင်ဦးလွင်ခရိုင် MEVM ဆိုင်ရာ ကြီးကြပ်မှုအဖွဲ့များ၊ နည်းပညာအထောက်အကူပြုအဖွဲ့များနှင့် ခရိုင်နှင့် မြို့နယ်ကော်မရှင်အဖွဲ့ခွဲများမှ တာဝန်ရှိသူများနှင့် တွေ့ဆုံသည်။

တွေ့ဆုံစဉ် မြန်မာအီလက်ထရောနစ်မဲပေးစက် (MEVM) များကို အပိုင်းလိုက်ကျင်းပမည့် မြို့နယ်များသို့ သတ်မှတ်လျာထားကာလအတွင်း ရွှေ့ပြောင်းတပ်ဆင်စမ်းသပ်ခြင်းဆောင်ရွက်ရန်၊ လျာထားမဲရုံများသို့ သယ်ယူပို့ဆောင်နိုင်ရေးအတွက် မြို့နယ်အလိုက် အသေးစိတ် စီမံချက်ရေးဆွဲဆောင်ရွက်ရန် လိုအပ်ချက်များ၊ ပါတီစုံဒီမိုကရေစီ အထွေထွေရွေးကောက်ပွဲအတွက် ကြိုတင်ပြင်ဆင်ထားရှိမှုများကို ရှင်းလင်းဆွေးနွေး ပြောကြားသည်။

ယင်းနောက် ပြင်ဦးလွင်ခရိုင် MEVM ကြီးကြပ်မှုနှင့် နည်းပညာအထောက်အကူပြုအဖွဲ့ ခေါင်းဆောင်များနှင့် ကော်မရှင်အဖွဲ့ခွဲများမှ တာဝန်ရှိသူများက စက်များတပ်ဆင်စမ်းသပ်ခြင်း၊ ကိုင်တွယ်ခြင်းတို့အတွက် ဆင့်ပွားသင်တန်းပေးရန် စီစဉ်ဆောင်ရွက်ထားရှိမှု၊ ပြည်သူများသို့ မဲပေးစက်နှင့် ဆန္ဒမဲပေးခြင်းအတွက် အသိပညာပေး ဆောင်ရွက်နေမှုများနှင့် ရွေးကောက်ပွဲဆိုင်ရာ စီစဉ်ဆောင်ရွက်ထားရှိမှုများကို ဆွေးနွေးတင်ပြသည်။

ထို့နောက် ကော်မရှင်အဖွဲ့ဝင်သည် ပြင်ဦးလွင်ခရိုင် ရွေးကောက်ပွဲကော်မရှင်အဖွဲ့ခွဲရုံးတွင် နိုင်ငံရေးပါတီများက လွှတ်တော်ကိုယ်စားလှယ်လောင်းများ ၏ အမည်စာရင်းများ လာရောက်တင်သွင်းနေမှုများကိုတာဝန်ရှိသူများက ဥပဒေနှင့်အညီ စိစစ်လက်ခံဆောင်ရွက်နေမှုအား ကြည့်ရှုစစ်ဆေး၍ လိုအပ်သည်များ မှာကြားသည်။

ညနေပိုင်းတွင်လည်း ကော်မရှင်အဖွဲ့ဝင်သည် ကျောက်ဆည်ခရိုင် MEVM ဆိုင်ရာ ကြီးကြပ်မှုအဖွဲ့များ၊ နည်းပညာအထောက်အကူပြုအဖွဲ့များနှင့် ခရိုင်နှင့် မြို့နယ်ကော်မရှင်အဖွဲ့ခွဲများမှ တာဝန်ရှိသူများနှင့်တွေ့ဆုံ၍ ရွေးကောက်ပွဲဆိုင်ရာ ကိစ္စရပ်များကို ရှင်းလင်းဆွေးနွေးခဲ့ကြောင်း သိရသည်။

သတင်းစဉ်

ပြည်ထောင်စုရွေးကောက်ပွဲကော်မရှင်အဖွဲ့ဝင် ဦးသန်းထွတ်သိန်း မြန်မာအီလက်ထရောနစ်မဲပေးစက်(MEVM)အသုံးပြုခြင်းဆိုင်ရာ အသိပညာပေးခြင်းနှင့် လက်တွေ့စမ်းသပ်မဲပေးနေမှု ကြည့်ရှုအားပေး

နေပြည်တော် စက်တင်ဘာ ၂၄

တနင်္သာရီတိုင်း ဒေသကြီး ထားဝယ်ခရိုင် ထားဝယ်မြို့နယ် ရွေးကောက်ပွဲ ကော်မရှင်အဖွဲ့ခွဲက မြန်မာအီလက်ထရောနစ်မဲပေးစက် (MEVM) အသုံးပြုခြင်းဆိုင်ရာ အသိပညာပေးခြင်းနှင့် လက်တွေ့ စမ်းသပ်မဲပေးနေမှုကို ယနေ့မွန်းလွဲပိုင်းက ထားဝယ်မြို့ရှိ ဆန်းချီဘုန်းတော်ကြီးကျောင်း၌ ကျင်းပသည်။

ထိုသို့ ဒေသခံပြည်သူများ စမ်းသပ်မဲပေးပုံ၊ ဖြန့်ခွဲပုံ၊ ရွေးကောက်ပွဲနေ့တွင် မဲရုံ၌ မဲပေးစက်တပ်ဆင်ခင်းကျင်းပုံ၊ မဲရလဒ် ရေတွက်ပုံ၊ နည်းဥပဒေပါအတိုင်း မဲရလဒ်စာရင်းပြုစုပုံ၊ မဲပေးစက်ကိုင်တွယ်ပုံ၊ လက်တွေ့စမ်းသပ်သရုပ်ပြမဲပေးပုံ၊ မဲရုံခင်းကျင်းပုံ စသည်တို့ကို ပြည်ထောင်စုရွေးကောက်ပွဲ ကော်မရှင်အဖွဲ့ဝင် ဦးသန်းထွတ်သိန်းက ကြည့်ရှုအားပေးရာ တာဝန်ရှိသူများက လိုက်လံရှင်းလင်း ပြသပေးသည်။

ထို့နောက် ပြည်ထောင်စုရွေးကောက်ပွဲကော်မရှင် အဖွဲ့ဝင်နှင့် တိုင်းဒေသကြီး လမ်းပန်းဆက်သွယ်ရေးဝန်ကြီးတို့သည် ဆန်းချီဘုန်းတော်ကြီးကျောင်း ဆက်ကပ်လှူဒါန်းခဲ့ကြောင်း သိရသည်။ **တိုင်းဒေသကြီး(ပြန်/ဆက်)**

စာမျက်နှာ ၆ မှ

ရောင်းဝယ်မှုတွေပါပဲ။ ဒီအန္တရာယ်တွေကပဲ နိုင်ငံငယ်တွေရဲ့ အချုပ်အခြာနဲ့ လူမှုစီးပွား ဘဝတွေကို ခြိမ်းခြောက်နိုင်စွမ်းရှိနေတာကို အထူးသတိရှိကြရမှာ ဖြစ်ပါတယ်။

သုံးသပ်ရမယ်ဆိုရင်တော့ ယနေ့ SCO အဖွဲ့ကြီးက တိုးတက်မှုတွေနဲ့ ရှေ့ဆက်နေပြီလို့ ဆိုနိုင်ပါတယ်။ အစည်းအဝေးကနေ မြန်မာနိုင်ငံအတွက် ရလဒ်ကောင်းများစွာလည်း ပေါ်ထွက်ခဲ့ပါတယ်။ ကမ္ဘာ့ပါဝါခေါင်းဆောင်များနဲ့ တွေ့ဆုံဆွေးနွေးမှု၊ နိုင်ငံရေးအရ အသိအမှတ်ပြုမှု၊ နိုင်ငံတကာမှာ လက်ရှိ ပူးပေါင်းဆောင်ရွက်နေမှုများအပေါ် အသိအမှတ်ပြုမှု၊ SCO အမြဲတမ်းအဖွဲ့ဝင်အဖြစ် ထောက်ခံမှု ကျင်းပမည့် ပါတီစုံဒီမိုကရေစီအထွေထွေရွေးကောက်ပွဲကို အသိအမှတ်ပြု အားပေးကူညီထောက်ခံမှု၊ မြန်မာနိုင်ငံရဲ့စီးပွားရေးအပါအဝင် ကဏ္ဍာပေါင်းစုံမှာ တိုးတက်ဖွံ့ဖြိုးရေးအစီအစဉ်များ အတွက် ပူးပေါင်းဆောင်ရွက်မယ့် အစီအစဉ်များ၊ တစ်နည်းအားဖြင့် နိုင်ငံတည်ငြိမ်ရေးနဲ့ ဖွံ့ဖြိုးတိုးတက်ရေးအတွက် အာမခံချက်များ ရရှိခဲ့ပြီလို့ ဆိုရမှာဖြစ်ပါတယ်။

ဒါပေမယ့် အဖွဲ့ကြီးအတွက် စိန်ခေါ်မှုတွေကတော့ အမြဲရှိနေမှာပါ။ အဖွဲ့ကြီးရဲ့ စုစည်းညီညွတ်မှုအားနည်းအောင်၊ ပြိုကွဲအောင် သပ်လျှိုသွေးခွဲမှု၊ တိုက်ခိုက်မှုတွေ ရှိလာနိုင်ပါတယ်။ နဂိုရှိပြီးသား ဆန့်ကျင်ဘက်အဖွဲ့အစည်းတွေက SCO ကို ပြိုင်ဆိုင်ဖို့အတွက် ပြုပြင်ပြောင်းလဲမှုတွေ၊ ပြန်လည်ပြင်ဆင်ဖွဲ့စည်းမှုတွေ တိုးချဲ့လာနိုင်တယ်။ SCO အဖွဲ့ဝင်ဖြစ်ပြီး အဖွဲ့ဝင်ဖြစ်ဖို့ တာဝူနေတဲ့ နိုင်ငံငယ်တွေရဲ့အစိုးရတွေကို အပြောင်းအလဲဖြစ်အောင် အဖျက်အမှောင့်တွေ၊ သွေးခွဲဖျက်ဆီးမှုတွေ ရှိလာနိုင်ပါတယ်။ ဘယ်လိုပဲဖြစ်ဖြစ် အဖွဲ့ဝင်တွေက ဘယ်ဖိအားမဆို ကြံ့ကြံ့ခံရပ်တည်နိုင်စွမ်း ရှိရပါမယ်။ လက်ရှိ ညီနှိုင်းပူးပေါင်းဆောင်ရွက်မှုစွမ်းအား အတိုင်း ညီညီညွတ်ညွတ်နဲ့သာ ဆက်လက်ချီတက်ရင် ... ကမ္ဘာမှာ မတူကွဲပြားမှုကို လက်ခံတဲ့ နိုင်ငံတကာ စနစ်တစ်ခုကို ပီပိပြင်ပြင် အကောင်အထည်ဖော်နိုင်ခဲ့ရာကနေ စဉ်ဆက်မပြတ်ဖွံ့ဖြိုးတိုးတက်မှုကို အရှိန်မြှင့်တင်နိုင်တော့မယ့် အရွေ့တစ်ခုဖြစ်ဖို့ ပိုလို့ သေချာသွားပါပြီ။

ဆိုလိုတာက မတည်ငြိမ်မှုမှသည် တည်ငြိမ်မှု၊ မငြိမ်းချမ်းမှုကနေ ငြိမ်းချမ်းတဲ့ ကမ္ဘာကြီးဖြစ်လာမယ်၊ သာတူညီမျှမရှိတဲ့ အနေအထားကနေ ညီညွတ်မှုတတဲ့ အေးအတူပူအမျှ အနေအထားတစ်ခုကို ရောက်လာမယ်၊ လုံခြုံမှုကင်းမဲ့နေတဲ့ လူ့အဖွဲ့အစည်းတွေအတွက် လုံခြုံမှုတွေရှိလာမယ်၊ ဖိနှိပ်မှု၊ စွက်ဖက်မှု၊ အနိုင်ကျင့်မှုတွေမရှိတဲ့ ယဉ်ကျေးတဲ့ အသိုင်းအဝိုင်းတွေ ပေါ်ပေါက်လာမယ်၊ စီးပွားရေး၊ လူမှုရေးကဏ္ဍာတွေမှာ တိုးတက်ဖွံ့ဖြိုးမှုတွေ ရရှိလာမယ်။ ဒီအချက်တွေဟာ SCO ရဲ့ အသီးအပွင့်တွေ အဖြစ် ဆက်လက်မြင်တွေ့ရတော့မှာ ဖြစ်ပါတယ်။

SCO ရဲ့ ညီညွတ်မှုနဲ့ တိုးတက်မှုကို ပြသနိုင်စွမ်းတဲ့ ရှန်ဟိုင်းစိတ်ဓာတ်ကို နမူနာယူပြီး မြန်မာနိုင်ငံမှာလည်း မြန်မာတို့ရဲ့မြန်မာစိတ်ဓာတ်နဲ့ စည်းလုံးညီညွတ်မှုစိတ်ဓာတ်ကို ပြသကြဖို့ ဖြစ်ပါတယ်။ လက်ရှိအခြေအနေက နိုင်ငံမှာတည်ငြိမ်အေးချမ်းမှုနဲ့ ဖွံ့ဖြိုးတိုးတက်ဖို့က အလွန်အရေးကြီးတဲ့ အချိုးအကွေ့တစ်ခုမှာ ရောက်ရှိနေပါတယ်။ နိုင်ငံတော်အကြီးအကဲနဲ့ တာဝန်ရှိသူတွေကတော့ နိုင်ငံရဲ့ဂုဏ်နဲ့ မြန်မာတို့ရဲ့သိက္ခာကို ကမ္ဘာ့လူဦးရေ ထက်ဝက်ကျော်ကို ကိုယ်စားပြုတဲ့ နိုင်ငံတွေရဲ့ အလယ်မှာ ထည်ထည်ဝါဝါ မြှင့်တင်ပေးခဲ့ပြီးဖြစ်ပါတယ်။ နိုင်ငံတိုးတက်ဖို့ သာယာဝပြောဖို့အခြေအနေ ကောင်းတွေ၊ အခွင့်အလမ်းကောင်းတွေကို ယခုလို အရယူနိုင်ခဲ့တဲ့အပေါ် ငြိမ်းချမ်းရေးနဲ့ဖွံ့ဖြိုးမှုလိုလားတဲ့ပြည်သူ့အားလုံးကလည်း ဖော်ပြပါ SCO အစီအစဉ်များကို အလေးအနက်ထား ထောက်ခံလျက်ရှိနေပါကြောင်း ရေးသားတင်ပြလိုက်ရပါတယ်။ ။

(၂၆)ကြိမ်မြောက် မြန်မာ့ရိုးရာယဉ်ကျေးမှု အဆို၊ အက၊ အရေး၊ အတီးပြိုင်ပွဲကျင်းပရေး ဦးစီးကော်မတီ၏ ဒုတိယအကြိမ် ညှိနှိုင်းအစည်းအဝေးကျင်းပ

နေပြည်တော် စက်တင်ဘာ ၂၄

(၂၆)ကြိမ်မြောက် မြန်မာ့ရိုးရာယဉ်ကျေးမှု အဆို၊ အက၊ အရေး၊ အတီးပြိုင်ပွဲ ကျင်းပရေးဦးစီးကော်မတီ ဒုတိယအကြိမ် ညှိနှိုင်းအစည်းအဝေးကို ယနေ့မွန်းလွဲပိုင်းတွင် နေပြည်တော်ရှိ သာသနာရေးနှင့် ယဉ်ကျေးမှုဝန်ကြီးဌာန ယဉ်ကျေးမှုရတနာဝန်းမ၌ ကျင်းပရာ ပြိုင်ပွဲကျင်းပရေး ဦးစီးကော်မတီဥက္ကဋ္ဌ သာသနာရေးနှင့် ယဉ်ကျေးမှုဝန်ကြီးဌာန ပြည်ထောင်စုဝန်ကြီး ဦးတင်ဦးလွင်၊ ပြန်ကြားရေးဝန်ကြီးဌာန ပြည်ထောင်စုဝန်ကြီး ဦးမောင်မောင်အုန်း၊ အားကစားနှင့် လူငယ်ရေးရာဝန်ကြီးဌာနနှင့် ဟိုတယ်နှင့် ခရီးသွားလာရေးဝန်ကြီးဌာန ပြည်ထောင်စုဝန်ကြီး Jeng Phang နော်တောင်၊ ပညာရေးဝန်ကြီးဌာန ပြည်ထောင်စုဝန်ကြီး ဒေါ်ချောချောစန်း၊ နေပြည်တော်ကောင်စီ ဥက္ကဋ္ဌ ဦးသန်းထွန်းဦး၊ ဒုတိယဝန်ကြီးများ၊ လုပ်ငန်းကော်မတီဝင်များ၊ ဆပ်ကော်မတီဝင်များနှင့် ဌာနဆိုင်ရာတာဝန်ရှိသူများ တက်ရောက်ကြသည်။

ဦးစွာ ပြည်ထောင်စုဝန်ကြီး ဦးတင်ဦးလွင်က ယှဉ်ပြိုင်ရန်သတ်မှတ်ထားသည့် ဘာသာရပ်များတွင် ပြိုင်ပွဲဝင်များ အဆင့်အလိုက် ဝင်ရောက်ယှဉ်ပြိုင်နိုင်ရေးအတွက် ပြိုင်ပွဲဝင်စီစစ်ရေးဆပ်ကော်မတီက ချမှတ်ထားသည့် ပြိုင်ပွဲဝင်စည်းကမ်းချက်များနှင့် အညီ စီစစ်ရန်လိုအပ်ကြောင်း၊ ပြိုင်ပွဲအကြိုကာလ လှုံ့ဆော်ရေးအစီအစဉ်အဖြစ် ပညာရှင်များနှင့်တွေ့ဆုံဆွေးနွေးခန်းများ ရိုက်ကူးပြီး မီဒီယာများမှတစ်ဆင့် ထုတ်လွှင့်ပြသရေး၊ ပြိုင်ပွဲဦးတည်ချက်များ၊ အဆိုနှင့် အတီး စံပြုတေးသီချင်းများထုတ်လွှင့်ရေး၊ လှုံ့ဆော်ရေးဆိုင်းဘုတ်များစိုက်ထူရေးတို့ကို ဆောင်ရွက်ကြရန်၊ ကျန်းမာရေးကဏ္ဍအနေဖြင့် ကူးစက်ရောဂါ ပြန့်ပွားမှုမရှိစေရေးအတွက် တိုင်းဒေသကြီးနှင့် ပြည်နယ်အလိုက် ကြိုတင်စစ်ဆေးကာကွယ်မှုများ ပြုလုပ်နိုင်ရန် ဆောင်ရွက်ရန်၊ ယခုနှစ် ကျင်းပမည့် (၂၆)ကြိမ်မြောက် မြန်မာ့ရိုးရာယဉ်ကျေးမှု အဆို၊ အက၊ အရေး၊ အတီး ပြိုင်ပွဲကြီး အောင်မြင်စွာကျင်းပနိုင်ရေးအတွက် ဆပ်ကော်မတီများနှင့် တာဝန်ရှိပုဂ္ဂိုလ်များ အားလုံးပိုင်းဝန်းပူးပေါင်းဆောင်ရွက်ပေးကြရန် တိုက်တွန်းပြောကြားသည်။

ထို့နောက် ပြိုင်ပွဲကျင်းပရေးဦးစီးကော်မတီ အတွင်းရေးမှူး ဒုတိယဝန်ကြီး ဒေါ်နုမြဇံက ပြိုင်ပွဲကျင်းပရေးအတွက် ကြိုတင်ပြင်ဆင် ဆောင်ရွက်ထားရှိမှုများကို ရှင်းလင်းတင်ပြပြီး ဦးစီးကော်မတီ အဖွဲ့ဝင် ပြည်ထောင်စုဝန်ကြီးများ၊ ဒုတိယဝန်ကြီးများနှင့် တက်ရောက်လာသူများက သက်ဆိုင်ရာ ဆပ်ကော်မတီအလိုက် ကြိုတင်ပြင်ဆင်ဆောင်ရွက်ထားရှိမှု၊ ပြီးစီးမှုနှင့် ဆက်လက်ဆောင်ရွက်မည့် လုပ်ငန်းစဉ်များကို ဆွေးနွေးတင်ပြကြသည်။

ယင်းနောက် ပြည်ထောင်စုဝန်ကြီး ဦးတင်ဦးလွင်က တင်ပြချက်များအပေါ် ပြန်လည်ညှိနှိုင်းဆွေးနွေးပြီး (၂၆)ကြိမ်မြောက် မြန်မာ့ရိုးရာယဉ်ကျေးမှု အဆို၊ အက၊ အရေး၊ အတီးပြိုင်ပွဲ အောင်မြင်စွာကျင်းပနိုင်ရေးအတွက် ကြိုတင်ပြင်ဆင်သည့်ကာလ၊ ပြိုင်ပွဲကာလ၊ ဆုချီးမြှင့်ပွဲနှင့် ညစာစားပွဲအပါအဝင် ပြိုင်ပွဲပြီးဆုံးချိန်အထိ မူလစီမံထားရှိသည့်အတိုင်း စီမံဆောင်ရွက်သွားရန် မှာကြားခဲ့ကြောင်း သတင်းရရှိသည်။

သတင်းစဉ်

မြန်မာ့စီးပွားရေးဘဏ်များ၌ ပင်စင်ထုတ်ယူကြသည့် ပင်စင်စားနိုင်ငံ့ဝန်ထမ်းများအား ကျန်းမာရေးစောင့်ရှောက်မှုပေး

နေပြည်တော် စက်တင်ဘာ ၂၄

ပြည်ထောင်စုနယ်မြေ နေပြည်တော် ပျဉ်းမနားမြို့နှင့် လယ်ဝေးမြို့ မြန်မာ့စီးပွားရေးဘဏ်များ၌ ပင်စင် လာရောက်ထုတ်ယူကြသည့် ပင်စင်စားနိုင်ငံ့ဝန်ထမ်းများအား ကျန်းမာရေးစောင့်ရှောက်မှုလုပ်ငန်းများ ဆောင်ရွက်ပေးနေမှုအခြေအနေများကို ယမန်နေ့နံနက်ပိုင်းက နေပြည်တော်ကောင်စီဝင် ဦးမြင့်စိုးနှင့် တာဝန်ရှိသူများ သွားရောက်ကြည့်ရှုအားပေးသည်။

ဦးစွာ နေပြည်တော်ကောင်စီဝင်နှင့် တာဝန်ရှိသူများသည် ပျဉ်းမနားမြို့နှင့် လယ်ဝေးမြို့တို့၌ မြန်မာ့စီးပွားရေးဘဏ်တွင် ပင်စင်လာရောက်ထုတ်ယူသည့် ပင်စင်စားနိုင်ငံ့ဝန်ထမ်းများအား ရင်းရင်းနှီးနှီးတွေ့ဆုံ၍ အားပေးစကားပြောကြားပြီး ငါးသေတ္တာ၊ သကြား၊ အားဖြည့်အချိုရည်နှင့် ခြင်ဆေးဘူးများပေးအပ်ပြီး ပျဉ်းမနားမြို့ ခုတင်(၂၀၀) ပြည်သူ့ဆေးရုံမှ ဆရာဝန်ကြီးများနှင့် ကျန်းမာရေးဝန်ထမ်းများက ပင်စင်စားနိုင်ငံ့ဝန်ထမ်းများအား ကျန်းမာရေးစောင့်ရှောက်မှုလုပ်ငန်းများ ဆောင်ရွက်ပေးနေမှုအခြေအနေများကို ကြည့်ရှုအားပေးသည်။

ဆက်လက်၍ နေပြည်တော်ကောင်စီဝင်သည် လယ်ဝေးမြို့နယ် ရပ်ကွက်ကျေးရွာများရှိ စုရုပ်များ၌ အသက်ငါးနှစ်အောက် ကလေးငယ် ၂၂၉၉ ဦးတို့အား အာဟာရအခြေအနေ ဆန်းစစ်ခြင်း၊ အင်အားပြည့်ဗီတာမင်အေနှင့် သန်ချဆေးတိုက်ကျွေးခြင်း၊ အာဟာရဆေးမှုန့်များ ပေးအပ်ခြင်း၊ အာဟာရချို့တဲ့သောကလေးများအား ဆေးကုသပေးခြင်းနှင့် ကျန်းမာရေးအသိပညာပေးခြင်း ဆောင်ရွက်နေမှုများကို ကြည့်ရှုအားပေးခဲ့သည်။

မြို့နယ်(ပြန်/ဆက်)

မဂ်လာဒုံမြို့နယ်၌ ခွေးရူးရောဂါဆိုင်ရာ အသိပညာပေး

မဂ်လာဒုံ စက်တင်ဘာ ၂၄

ရန်ကုန်တိုင်းဒေသကြီး မွေးမြူရေးနှင့် ကုသရေးဦးစီးဌာနက ကြီးမှူးမှူး၌ ၂၀၂၅ ခုနှစ် စက်တင်ဘာ ၂၈ ရက်တွင် ကျရောက်မည့် (၁၉)ကြိမ်မြောက် ကမ္ဘာ့ခွေးရူးရောဂါကာကွယ်တိုက်ဖျက်ရေးနေ့ အထိမ်းအမှတ် ခွေးရူးရောဂါဆိုင်ရာ အသိပညာပေးဟောပြောပွဲကို မဂ်လာဒုံမြို့နယ် အမှတ်(၁) အခြေခံပညာ အထက်တန်းကျောင်းတွင် ယနေ့ နံနက်ပိုင်းက အဆိုပါကျောင်းရှိ မြဧရာခန်းမ၌ ကျင်းပသည်။

အခမ်းအနားတွင် အထက(၁) တာဝန်ခံ ကျောင်းအုပ်ဆရာမကြီး ဒေါ်မူမူခိုင်က အမှာစကားပြောကြားပြီး တိုင်းဒေသကြီး မွေးမြူရေးနှင့်ကုသရေးဦးစီးဌာန ဦးစီးမှူး ဒေါက်တာ အောင်မြင့်ဟန်ကဟောပြောပွဲ ပြုလုပ်ရခြင်း၏ ရည်ရွယ်ချက်ကို ရှင်းလင်းပြောကြားသည်။ ဆက်လက်၍ ဒေါက်တာ နီလာလတ်က ခွေးရူးရောဂါအကြောင်းသိကောင်းစရာများဟောပြောခြင်းနှင့် ခွေးရူးရောဂါအကြောင်း အသိပညာပေး Video Clip ဖြင့် ရှင်းလင်းပြသခဲ့သည်။ ထို့နောက် မွေးမြူရေးနှင့် ကုသရေးဦးစီးဌာနက ကျောင်းဖွံ့ဖြိုးရေး လုပ်ငန်းများတွင် အသုံးပြုနိုင်ရန်အတွက် အလှူငွေများကို ကျောင်းအုပ်ဆရာမ ကြီးထံ လှူဒါန်းပေးအပ်ခဲ့သည်။

မင်းသိန်းထွန်း

ကော့ကရိတ်မြို့နယ်၌ နိုင်ငံသား ၈၆၈ ဦးအား နိုင်ငံသားစိစစ်ရေးကတ်ပေးအပ်

ကော့ကရိတ် စက်တင်ဘာ ၂၄

ကရင်ပြည်နယ် ကော့ကရိတ်မြို့နယ်၌ ပန်းခင်းစီမံချက်အဆင့် (၃) ဖြင့်ဆောင်ရွက်ပေးခဲ့သည့် နိုင်ငံသားစိစစ်ရေးကတ်ပေးအပ်ပွဲအခမ်းအနားကို ယမန်နေ့ညနေပိုင်းက ဒေါနခန်းမ၌ ကျင်းပရာ ကော့ကရိတ်ခရိုင်စီမံခန့်ခွဲရေးနှင့် အုပ်ချုပ်ရေးကော်မတီဥက္ကဋ္ဌ ဦးမြင့်ထွန်းက ပန်းခင်းစီမံချက်(၃)ဖြင့် နိုင်ငံသားစိစစ်ရေးကတ်များ ဆောင်ရွက်ပေးနေမှုအခြေအနေများနှင့်ပတ်သက်၍ အမှာစကားပြောကြားသည်။

ဆက်လက်၍ ခရိုင်စီမံခန့်ခွဲရေးနှင့် အုပ်ချုပ်ရေးကော်မတီဥက္ကဋ္ဌ ဦးမြင့်ထွန်း၊ မြို့နယ်စီမံခန့်ခွဲရေးနှင့် အုပ်ချုပ်ရေးကော်မတီဥက္ကဋ္ဌ ဦးကျော်ကျော်ဦး၊ လူဝင်မှုကြီးကြပ်ရေးနှင့် ပြည်သူ့အင်အားဝန်ကြီးဌာန မြို့နယ်ဦးစီးမှူး ဦးထင်အောင်မိုးတို့က ပန်းခင်းစီမံချက်အဆင့် (၃)ဖြင့် ဆောင်ရွက်ပေးခဲ့သည့် ၈၆၈ ဦးတို့အား နိုင်ငံသားစိစစ်ရေးကတ်ပေးအပ်ခဲ့ကြောင်း၊ ကျန်ရှိနေသည့်ပြည်သူများအား ပန်းခင်းစီမံချက်အဆင့်(၃) ဖြင့် နိုင်ငံသားစိစစ်ရေးကတ်များ ထုတ်ပေးခြင်းကို ဆက်လက်ဆောင်ရွက်ပေးသွားမည်ဖြစ်ကြောင်း သိရသည်။

ခရိုင်(ပြန်/ဆက်)

ဟင်္သာတမြို့နယ်၌ မွေးမြူရေးကဏ္ဍ ချေးငွေပေးအပ်

ဟင်္သာတ စက်တင်ဘာ ၂၄

ဟင်္သာတမြို့နယ်၌ ဧရာဝတီတိုင်းဒေသကြီးအစိုးရအဖွဲ့ နိုင်ငံ့စီးပွားမြှင့်တင်ရေး ရန်ပုံငွေ ရှစ်ဘီလီယံမှ မွေးမြူရေးကဏ္ဍချေးငွေကို ဟင်္သာတမြို့နယ်အတွင်းရှိ မွေးမြူသူများထံသို့ ပေးအပ်ပွဲအခမ်းအနားကို ယနေ့ နံနက်ပိုင်းက ခရိုင်မွေးမြူရေးနှင့် ကုသရေးဦးစီးဌာနမှူးရုံး၌ ကျင်းပသည်။

အခမ်းအနားတွင် နိုင်ငံ့စီးပွားမြှင့်တင်ရေးရန်ပုံငွေ ကြီးကြပ်မှုကော်မတီ ခရိုင်အဆင့်အတွင်းရေးမှူး ဦးကျော်ခိုင်ဦးနှင့် ဟင်္သာတမြို့နယ် စီမံခန့်ခွဲရေးနှင့် အုပ်ချုပ်ရေးကော်မတီဥက္ကဋ္ဌ ဦးအောင်ဇော်မင်းတို့က အမှာစကားပြောကြားပြီး မြို့နယ်မွေးမြူရေးနှင့်ကုသရေးဦးစီးဌာနမှူး ဒေါက်တာယုနန္ဒာအောင်က မြို့နယ်အတွင်း မွေးမြူရေးကဏ္ဍချေးငွေဆောင်ရွက်ထားရှိမှုအခြေအနေများကို ရှင်းလင်းတင်ပြခဲ့သည်။

အဆိုပါအခမ်းအနားတွင် မြို့နယ်အတွင်းရှိ ဖျိုးဝက်မွေးမြူသူများ၊ အသားတိုးဝက်မွေးမြူသူများ၊ နို့စားနွားမွေးမြူသူများ၊ ဆိတ်မွေးမြူသူများ စုစုပေါင်း ၈၇ ဦးတို့အား တိုင်းဒေသကြီး နိုင်ငံ့စီးပွားမြှင့်တင်ရေးရန်ပုံငွေရှစ်ဘီလီယံမှ မွေးမြူရေးကဏ္ဍချေးငွေကျပ်သိန်း ၁၇၄၀ ထုတ်ချေးပေးခဲ့ကြောင်း သိရသည်။

ခရိုင်(ပြန်/ဆက်)

❑ **နိုင်ငံ့ဝန်ထမ်းများအား မည်သည့်နည်းလမ်းဖြင့်မဆို ခြိမ်းခြောက်ခြင်း၊ တာဝန်ထမ်းဆောင်မှုအား နှောင့်ယှက်ခြင်းများ ဆောင်ရွက်ပါက တည်ဆဲဥပဒေများနှင့်အညီ အရေးယူခံရနိုင်ပါသည်။**

ဝဇီရာရုပ်ရှင်ရုံအား နိုင်ငံတကာအဆင့်မီ ဂုဏ်ပြုခံကဇာတ်ရုံအဖြစ် အဆင့်မြှင့်တင်ရေးလုပ်ငန်းကော်မတီ၊ ဆပ်ကော်မတီများနှင့် ညှိနှိုင်းစည်းဝေး

ဝဇီရာရုပ်ရှင်ရုံကို ရုပ်ရှင်ပြသမှုတစ်ခုတည်းသာမက အနုပညာလုပ်ငန်းများစွာ ဘက်စုံအသုံးပြုနိုင်ရေး ပြင်ဆင်ဆောင်ရွက်

နေပြည်တော် စက်တင်ဘာ ၂၄

ဝဇီရာရုပ်ရှင်ရုံအား နိုင်ငံတကာအဆင့်မီ ဂုဏ်ပြုခံ ကဇာတ်ရုံအဖြစ် အဆင့်မြှင့်တင်ရေးလုပ်ငန်းကော်မတီ၊ ဆပ်ကော်မတီများနှင့် ညှိနှိုင်းအစည်းအဝေးကို ယနေ့ နံနက်ပိုင်းတွင် နေပြည်တော်ရှိ ပြန်ကြားရေးဝန်ကြီးဌာန အစည်းအဝေးခန်းမ၌ ကျင်းပသည်။(ယာပုံ)

အစည်းအဝေးသို့ ပြည်ထောင်စုဝန်ကြီး ဦးမောင်မောင်အုန်း၊ ဒုတိယဝန်ကြီး ဦးရဲတင့်၊ အမြတမ်းအတွင်းဝန်၊ ဌာနဆိုင်ရာတာဝန်ရှိသူများ၊ ကာကွယ်ရေးဝန်ကြီးဌာန စစ်အင်ဂျင်နီယာညွှန်ကြားရေးမှူးရုံးမှ တာဝန်ရှိသူများ တက်ရောက်ကြပြီး ရန်ကုန်မြို့တော်လျှပ်စစ်ဓာတ်အားပေးရေးကော်ပိုရေးရှင်း ဥက္ကဋ္ဌ ဦးအောင်ကျော်ဦး၊ ရန်ကုန်မြို့တော်စည်ပင်သာယာရေးကော်မတီ ဒုတိယမြို့တော်ဝန် ဦးညီညီ၊ မြန်မာနိုင်ငံရုပ်ရှင်အစည်းအရုံး ဥက္ကဋ္ဌ၊ မြန်မာနိုင်ငံသဘင်အစည်းအရုံး ဥက္ကဋ္ဌ၊ မြန်မာနိုင်ငံဂီတအစည်းအရုံး ဥက္ကဋ္ဌ၊ မြန်မာနိုင်ငံ ဗီဒီယိုကာကောင်စီ ဥက္ကဋ္ဌနှင့် တာဝန်ရှိသူများက အွန်လိုင်းမှတက်ရောက်ကြသည်။

ဦးစွာ ပြည်ထောင်စုဝန်ကြီး ဦးမောင်မောင်အုန်းက ဝဇီရာရုပ်ရှင်ရုံကို နိုင်ငံတကာအဆင့်မီ ဂုဏ်ပြုခံကဇာတ်ရုံအဖြစ် အဆင့်မြှင့်တင်ဆောင်ရွက်နိုင်ရန် လိုအပ်သည့် လုပ်ငန်းကော်မတီ၊ ဆပ်ကော်မတီများကို ဖွဲ့စည်းတာဝန်ပေးအပ်ထားပြီးဖြစ်ပါကြောင်း၊ ဝဇီရာရုပ်ရှင်ရုံသို့ နိုင်ငံတော်အကြီးအကဲကိုယ်တိုင် လာရောက်ကြည့်ရှုစစ်ဆေးပြီး လိုအပ်သည့် လမ်းညွှန်မှုများပေးထားပြီးဖြစ်ပါကြောင်း၊ ဝဇီရာရုပ်ရှင်ရုံကို ရုပ်ရှင်ပြသမှုတစ်ခုတည်းသာမက အနုပညာလုပ်ငန်းများစွာ ဘက်စုံအသုံးပြုနိုင်ရေး ပြင်ဆင်ဆောင်ရွက်ကြရမည်ဖြစ်ပြီး ၂၀၂၆ ခုနှစ် မတ်လတွင်ဖွင့်လှစ်နိုင်ရေး ကြိုတင်စီစဉ်ဆောင်ရွက်ပေးရန် လိုပါကြောင်း၊ ဝဇီရာရုပ်ရှင်ရုံအား အဆင့်မြှင့်တင်ဆောင်ရွက်ရာတွင် ယာဉ်ရပ်နားရန်နေရာများကိုပါ တစ်ပါတည်း စဉ်းစားဆောင်ရွက်ကြရန် လိုအပ်သကဲ့သို့ ရုပ်ရှင်ရုံသို့ လာရောက်ကြသည့်ပရိသတ်များ အဆင်ပြေချောမွေ့စွာ လာရောက်နိုင်ရေးအတွက် သင့်လျော်သည့် နေရာတွင် လူကူးခုံးကျော်တံတား သို့မဟုတ် မြေအောက်လမ်းကူး လူသွားဥမင် (Underpass) တည်ဆောက်ရေးကိစ္စများကိုပါ ကြိုတင်တွက်ဆ စဉ်းစားဆောင်ရွက်ပေးကြရန်လိုပါကြောင်း ပြောကြားသည်။

ထို့နောက် လုပ်ငန်းကော်မတီ ဥက္ကဋ္ဌ ဒုတိယဝန်ကြီး ဦးရဲတင့်က ဝဇီရာရုပ်ရှင်ရုံကို နိုင်ငံတကာအဆင့်မီရုပ်ရှင်ရုံအဖြစ် အဆင့်မြှင့်တင်ဆောင်ရွက်နိုင်ရေးအတွက် သက်ဆိုင်ရာဆပ်ကော်မတီများနှင့် စပ်လျဉ်း၍ ဆွေးနွေးပြောကြားသည်။

ယင်းနောက် ဆပ်ကော်မတီ ဥက္ကဋ္ဌများက လေအေးပေးစက်နှင့် လျှပ်စစ်ပိုင်းဆိုင်ရာ ဆောင်ရွက်ရမည့်လုပ်ငန်းများ၊ အဆောက်အအုံ ပြုပြင်မွမ်းမံခြင်းဆိုင်ရာ ဆောင်ရွက်ရမည့်လုပ်ငန်းများ၊ အသံ (Audio)၊ မီး(Lighting)၊ ပြသခြင်း (Projection)ဆိုင်ရာ ပြုပြင်မွမ်းမံရန် လိုအပ်သည့်လုပ်ငန်းများနှင့် စပ်လျဉ်း၍ ရှင်းလင်းတင်ပြကြသည်။

ဆက်လက်၍ တက်ရောက်လာကြသူများက အဆောက်အအုံ ပြုပြင်မွမ်းမံခြင်း၊ ဗီဒီယိုကာဆိုင်ရာ နည်းပညာများ၊ လျှပ်စစ်ကဏ္ဍ၊ ရေနှင့် မိလ္လာ ကောင်းမွန်စေရေး၊ လူသွားစင်္ကြံများ စနစ်တကျ ဖြစ်စေရေး၊ ပြဇာတ်အဆင့်အပြင် စသည်တို့နှင့်စပ်လျဉ်း၍ ဝိုင်းဝန်းဆွေးနွေးတင်ပြကြသည်။

ထို့နောက် ပြည်ထောင်စုဝန်ကြီးက တင်ပြချက်အပေါ် ပေါင်းစပ်ညှိနှိုင်းပေးဖြီး နိဂုံးချုပ် အမှာစကား ပြောကြားခဲ့သည်။

သတင်းစဉ်

ကျုံပျော်မြို့နယ်အတွင်းရှိ ဒေသခံပြည်သူများအား ပန်းခင်းစီမံချက်အဆင့်(၃)ဖြင့် အိမ်ထောင်စုလူဦးရေစာရင်းနှင့် နိုင်ငံသားစိစစ်ရေးကတ်ထုတ်ပေး

နေပြည်တော် စက်တင်ဘာ ၂၄

ဧရာဝတီတိုင်းဒေသကြီး ကျုံပျော်မြို့နယ်အတွင်းရှိ အိမ်ထောင်စုလူဦးရေစာရင်းနှင့် နိုင်ငံသားစိစစ်ရေးကတ် ပျက်စီး/ ပျောက်ဆုံးသွားသည့် ဒေသခံပြည်သူများနှင့် နိုင်ငံသားစိစစ်ရေးကတ် မရရှိသေးသူများအား မြို့နယ်ဦးစီးမှူးရုံး၌ ဝန်ထမ်းများက ပန်းခင်းစီမံချက် အဆင့်(၃)ဖြင့် ဆောင်ရွက်ပေးနေမှုကို ယနေ့နံနက်ပိုင်းက လူဝင်မှုကြီးကြပ်ရေးနှင့် ပြည်သူ့အင်အားဝန်ကြီးဌာန ပြည်ထောင်စုဝန်ကြီး ဦးမြင့်ကြိုင်သည် တာဝန်ရှိသူများနှင့်အတူ သွားရောက်ကြည့်ရှုအားပေးသည်။(ယာပုံ)

ဦးစွာ ပြည်ထောင်စုဝန်ကြီးက အိမ်ထောင်စုလူဦးရေစာရင်းနှင့် နိုင်ငံသားစိစစ်ရေးကတ်ရရှိရေးအတွက် လာရောက်ဆောင်ရွက်ကြသည့် ဒေသခံပြည်သူများအား ရင်းရင်းနှီးနှီး တွေ့ဆုံနှုတ်ဆက်ပြီး လုပ်ငန်းဆိုင်ရာ လိုအပ်သည်များကို တာဝန်ရှိသူများနှင့် ညှိနှိုင်းဆောင်ရွက်ပေးသည်။

ထို့နောက် ဝန်ထမ်းများက ဒေသခံပြည်သူများအား ပန်းခင်းစီမံချက်အဆင့်(၃)ဖြင့် အိမ်ထောင်စုလူဦးရေစာရင်းနှင့် နိုင်ငံသားစိစစ်ရေးကတ်ထုတ်ပေး နိုင်ရေးအတွက် လုပ်ထုံးလုပ်နည်းနှင့်အညီစိစစ်၍ One Stop Service ဖြင့် လုပ်ငန်းစဉ်အဆင့်ဆင့် ဆောင်ရွက်နေမှုနှင့် နိုင်ငံသားစိစစ်ရေးကတ် ရရှိပြီးသူများအား e-ID စနစ်ဖြင့် Biographic/Biometric ကောက်ယူ၍ Unique ID နံပါတ် တစ်ပါတည်း ဆောင်ရွက်ထုတ်ပေးနေမှုကို ကြည့်ရှုအားပေးပြီး တာဝန်ရှိသူများအား လုပ်ငန်းလိုအပ်ချက်များ မှာကြားသည်။

ယင်းနောက် မြို့နယ်ရုံး၊ ရုံးခန်းများအတွင်း ရုံးစာရွက်စာတမ်းများနှင့် ရုံးသုံးပစ္စည်းများ ထိန်းသိမ်းထားရှိမှု၊ မှတ်တမ်းခန်းအတွင်း ကိုယ်ရေးမှတ်တမ်းများ စနစ်တကျ ထိန်းသိမ်းထားရှိမှုနှင့် ရုံးလက်ခံနိုင်-၄ မှတ်တမ်း၊ အိမ်ထောင်စုလူဦးရေစာရင်းပါ အချက်အလက်များအား တိုက်ဆိုင်စိစစ် ပြင်ဆင်ဖြည့်စွက် ဆောင်ရွက်နေမှုတို့ကို လှည့်လည်ကြည့်ရှုစစ်ဆေးပြီး လိုအပ်သည်များမှာကြားကာ ဝန်ထမ်းများအတွက် ထောက်ပံ့ငွေနှင့် စားသောက်ဖွယ်ရာများ ထောက်ပံ့ပေးအပ်ခဲ့ကြောင်း သိရသည်။ **သတင်းစဉ်**

❑ *ကျောဖုံးမှ*

အဆိုပါ သံချောင်းလုံးများ မြို့ဟောင်းဘူတာသို့ ရောက်ရှိစဉ်တွင် မန္တလေးတိုင်းဒေသကြီး လမ်းပန်းဆက်သွယ်ရေးဝန်ကြီး ဦးအောင်ဇော်ဦးနှင့်တာဝန်ရှိသူများက လာရောက်ကြည့်ရှုစစ်ဆေးပြီး ပြန်လည်ထူထောင်ရေးနှင့် တည်ဆောက်ရေးလုပ်ငန်းများအတွက် ဆက်လက်ဖြန့်ဖြူးပေးသွားမည် ဖြစ်ကြောင်း သိရသည်။ **သတင်းစဉ်**

နေရာအနှံ့အပြား မိုးထစ်ချုန်းရွာပြီး နေရာကွက်၍ မိုးကြိုးနိုင်

နေပြည်တော် စက်တင်ဘာ ၂၄

ယနေ့ ညနေ ၃ နာရီခွဲ တိုင်းထွာချက်များအရ ကပွလီပင်လယ်ပြင်နှင့် ဘင်္ဂလားပင်လယ်အော်တို့တွင် မုတ်သုံလေ အားကောင်းနေခြင်းကြောင့်လည်းကောင်း၊ ကပွလီပင်လယ်ပြင်နှင့် ဘင်္ဂလားပင်လယ်အော်တို့တွင် လေထုမငြိမ်မသက်မှုများ ဖြစ်ပေါ်လာနိုင်ခြင်းကြောင့်လည်းကောင်း၊ တောင်တရတ်ပင်လယ်ပြင်တွင် ဖြစ်ပေါ်နေသော တိုင်ဖွန်းမုနှစ်တိုင်း "ရာဂါဆာ" မှ ပြတ်ထွက်လာသော တိမ်တိုက်များ ကြောင့်လည်းကောင်း ယနေ့ညနေမှ စက်တင်ဘာ ၃၀ ရက်အတွင်း စစ်ကိုင်းတိုင်းဒေသကြီးအထက်ပိုင်း၊ ကချင်ပြည်နယ်နှင့် ရှမ်းပြည်နယ်(မြောက်ပိုင်း)တို့တွင် နေရာကျဲကျဲနှင့် နေပြည်တော်၊ ရန်ကုန်တိုင်းဒေသကြီး၊ မန္တလေးတိုင်းဒေသကြီး၊ ပဲခူးတိုင်းဒေသကြီး၊ မကွေးတိုင်းဒေသကြီး၊ စစ်ကိုင်းတိုင်းဒေသကြီး အောက်ပိုင်း၊ ဧရာဝတီတိုင်းဒေသကြီး၊ တနင်္သာရီတိုင်းဒေသကြီး၊ ကယားပြည်နယ်၊ ကရင်ပြည်နယ်၊ ချင်းပြည်နယ်၊ မွန်ပြည်နယ်၊ ရခိုင်ပြည်နယ်နှင့် ရှမ်းပြည်နယ်(တောင်ပိုင်း)နှင့် အရှေ့ပိုင်း)တို့တွင် နေရာစိပ်စိပ်မှ နေရာအနှံ့အပြား မိုးထစ်ချုန်းရွာပြီး နေပြည်တော်၊ ရန်ကုန်တိုင်းဒေသကြီး၊ မန္တလေးတိုင်းဒေသကြီး၊ ပဲခူးတိုင်းဒေသကြီး၊ မကွေးတိုင်းဒေသကြီး၊ စစ်ကိုင်းတိုင်းဒေသကြီးအောက်ပိုင်း၊ ဧရာဝတီတိုင်းဒေသကြီး၊ တနင်္သာရီတိုင်းဒေသကြီး၊ ကယားပြည်နယ်၊ ကရင်ပြည်နယ်၊ မွန်ပြည်နယ်၊ ရခိုင်ပြည်နယ်နှင့် ရှမ်းပြည်နယ်(တောင်ပိုင်း)တို့တွင် ဒေသအလိုက်နှင့် နေရာကွက်၍ မိုးကြိုးနိုင်သည်။ မြန်မာ့ကမ်းရိုးတန်းတစ်လျှောက်နှင့် ကမ်းလွန်ပင်လယ်ပြင်တို့တွင် ရံဖန်ရံခါ မိုးသက်လေပြင်းများကျရောက်ပြီး လှိုင်းကြီးမည်။ မိုးသက်လေပြင်းကျစဉ် ရေပြင်/မြေပြင်လေသည် တစ်နာရီလျှင် ၃၅ မိုင်အထိ တိုက်ခတ်နိုင်သည်။ လှိုင်းအမြင့်မှာ မြန်မာ့ကမ်းရိုးတန်းတစ်လျှောက်နှင့် ကမ်းလွန်ပင်လယ်ပြင်တို့တွင် ၁၀ ပေမှ ၁၂ ပေ ခန့်ရှိနိုင်သည်။

မိုး/ဧလ

လူ့စွမ်းအားဖွံ့ဖြိုးမှု အညွှန်းကိန်းများ လက်စွဲစာအုပ် ၂၀၂၃ - ၂၀၂၄ ခုနှစ်အကြောင်း သိကောင်းစရာ

အလုပ်သမားဝန်ကြီးဌာန အလုပ်သမားညွှန်ကြားရေးဦးစီးဌာနက နိုင်ငံ၏ လူမှုရေး၊ စီးပွားရေးတိုးတက်ဖွံ့ဖြိုးမှုများကို လေ့လာသုံးသပ်နိုင်ရန်နှင့် မူဝါဒချမှတ်သူများ၊ စီမံကိန်းရေးဆွဲသူများ အသုံးပြုနိုင်ရန် ရည်ရွယ်၍ မြန်မာနိုင်ငံရှိ လူ့စွမ်းအားဖွံ့ဖြိုးမှုနှင့်သက်ဆိုင်သော အညွှန်းကိန်းများကို စုစည်းပြုစုထားသည့် လူ့စွမ်းအားဖွံ့ဖြိုးမှုအညွှန်းကိန်းများ လက်စွဲစာအုပ် (Hand Book on Human Resources Development Indicators–HRDI) ကို နှစ်စဉ် ထုတ်ဝေလျက်ရှိပါသည်။

အေးမွန် (လေဘာ)

> **"လူ့စွမ်းအားဖွံ့ဖြိုးမှုနှင့်သက်ဆိုင်သော အညွှန်းကိန်းများကို စုစည်းပြုစုထားသည့် လူ့စွမ်းအားဖွံ့ဖြိုးမှုအညွှန်းကိန်းများလက်စွဲစာအုပ် (Hand Book on Human Resources Development Indicators-HRDI) ကို ယခင်ကာလများတွင် ပြည်တွင်း၊ ပြည်ပ အစည်းအဝေးများ၊ ဆွေးနွေးပွဲများ သွားရောက်မည့်သူများသည် ရည်ညွှန်းကိုးကား ပြောကြားနိုင်ရန် မပါမဖြစ် ယူသွားလေ့ရှိပါသည်။ သို့သော် ယခု ဒစ်ဂျစ်တယ်ခေတ်ကာလတွင်မူ မည်သည့်နေရာတွင်မဆို ရောက်ရှိသည့်နေရာမှ HRDI လက်စွဲစာအုပ်ပါ အချက်အလက်များကို မိမိတို့ဝန်ကြီးဌာန၏ ဝက်ဘ်ဆိုက်ဖြစ်သော www.mol. gov. mm တွင် အချိန်အခါမရွေး၊ နေရာမရွေး ဝင်ရောက်ကြည့်ရှုအသုံးပြုနိုင်ပြီဖြစ်"**

ယခုနှစ် လက်စွဲစာအုပ်တွင် အညွှန်းကိန်းပေါင်း ၅၈ ခု ပါဝင်ပြီး လူဦးရေ၊ ဖွား/သေ စာရင်းအင်း၊ ကျန်းမာရေးနှင့် အာဟာရ ပညာရေးနှင့် လေ့ကျင့်မှု၊ လုပ်သားစာရင်းအင်း၊ စီးပွားရေးစာရင်းအင်းများ၊ မြေယာအသုံးချမှုနှင့် အခြားစာရင်းအင်းများဟူ၍ ခေါင်းစဉ်များဖြင့် အခန်း (၁) မှ (၈) ထိ ကဏ္ဍအလိုက် လည်းကောင်း၊ အညွှန်းကိန်းများကို အမှတ်စဉ်အလိုက် စုပေါင်း၍ အခန်း (၉)တွင် လည်းကောင်း ရှင်းလင်းစွာ ဖော်ပြထားပါသည်။ ထို့ပြင် ယင်းစာအုပ်တွင် အညွှန်းကိန်းများကို ၂၀၁၈–၂၀၁၉ ခုနှစ်မှ ၂၀၂၃–၂၀၂၄ ခုနှစ်ထိ ခြောက်နှစ်စာ ဖော်ပြထားသဖြင့် စာရင်းအင်းအခြေအနေများကို တစ်ချိန်တည်း၊ တစ်ပြိုင်တည်း သိရှိနိုင်မည်ဖြစ်ပြီး လူ့စွမ်းအားဖွံ့ဖြိုးတိုးတက်မှု အခြေအနေကိုလည်း နှစ်အလိုက် နှိုင်းယှဉ်သုံးသပ်နိုင်မည်ဖြစ်ပါသည်။

ဤလက်စွဲစာအုပ်ပါ အညွှန်းကိန်း ၅၈ ခု၏ ကိန်းဂဏန်းအချက်အလက်များကို ဝန်ကြီးဌာန ၂၁ ခုလက်အောက်ရှိ ဦးစီးဌာန ၄၄ ခု၊ တက္ကသိုလ်/ကောလိပ် ၈၊ အသင်းအဖွဲ့ နှစ်ခုနှင့် ကော်မတီ တစ်ခုတို့က ပုံပိုးပေးထားခြင်းဖြစ်ပါသည်။ အဆိုပါကိန်းဂဏန်း၊ အချက်အလက်များသည် သက်ဆိုင်ရာဌာန၊ အဖွဲ့အစည်း၊ ကော်မတီများမှ ပြုစု၊ တွက်ချက်ထားရှိခြင်းနှင့် စစ်တမ်း၊ သန်းခေါင်စာရင်းများမှ ရရှိခြင်းဖြစ်ပါသည်။ ထို့ပြင် စာအုပ်တွင် အညွှန်းကိန်းနှင့်သက်ဆိုင်သော အဓိပ္ပာယ်ဖော်ပြချက်များ၊ တွက်ချက်မှုများ (Glossary, Definition and Methodology) ကိုသာမက ကိန်းဂဏန်းရရှိသည့် အရင်းအမြစ်များကိုလည်း အောက်ခြေမှတ်ချက် (Foot Note) များဖြင့် ခိုင်မာစွာဖော်ပြထားပါသည်။

လက်စွဲစာအုပ်၏သမိုင်းကြောင်း

ဤလူ့စွမ်းအားဖွံ့ဖြိုးမှုအညွှန်းကိန်းများ လက်စွဲစာအုပ်၏ သမိုင်းကြောင်းကို ပြန်ပြောင်းကြည့်မည်ဆိုပါက အလုပ်သမားဝန်ကြီးဌာန အလုပ်သမားညွှန်ကြားရေးဦးစီးဌာနသည် ကမ္ဘာ့လူဦးရေရန်ပုံငွေ အဖွဲ့ (UNFPA) အထောက်အပံ့ဖြင့် ၁၉၉၅ ခုနှစ်မှ ၁၉၉၆ ခုနှစ်ထိ လူဦးရေနှင့် ဖွံ့ဖြိုးတိုးတက်မှုစီမံကိန်းများရေးဆွဲ၍ လူ့စွမ်းအားဖွံ့ဖြိုးမှု အညွှန်းကိန်းများ ဖော်ထုတ်အသုံးပြုရေးစီမံကိန်း (Use of HRDI for the Population and Development Planning Processes) အရ လက်စွဲစာအုပ် ပေါ်ပေါက်လာရခြင်းဖြစ်ပါသည်။

စီမံကိန်းအပြီး ၆–၈–၁၉၉၇ ရက်နေ့တွင် ကျင်းပပြုလုပ်သော ပြည်ထောင်စုမြန်မာနိုင်ငံတော်အစိုးရအဖွဲ့ အစည်းအဝေးသို့ စီမံကိန်း၏ရလဒ်အဖြစ် လူ့စွမ်းအားဖွံ့ဖြိုးတိုးတက်မှု အညွှန်းကိန်းများ လက်စွဲစာစောင်တို့ကို တင်ပြခဲ့ရာ ဝန်ကြီးဌာနများအနေဖြင့် လက်ခံအသုံးပြုဆောင်ရွက်နိုင်ရန်နှင့် ရေရှည်တည်တံ့ဖွံ့ဖြိုးရန်အတွက် အလုပ်သမားဝန်ကြီးဌာနကဆောင်ရွက်ရန် ပြည်ထောင်စုမြန်မာနိုင်ငံတော်အစိုးရ အဖွဲ့က လမ်းညွှန်မှုပြုခဲ့ပါသည်။ အဆိုပါ လမ်းညွှန်ချက်နှင့်အညီ HRDI လက်စွဲစာအုပ်ကို ၁၉၉၇ ခုနှစ်တွင် စတင်ထုတ်ဝေခဲ့ရာ ယခုနှစ်ထုတ်ဝေသည့် "လူ့စွမ်းအားဖွံ့ဖြိုးမှု အညွှန်းကိန်းများလက်စွဲစာအုပ် ၂၀၂၃–၂၀၂၄ ခုနှစ်" သည် ၄ကြိမ်တိုအကြိုကိုပင် ရောက်ရှိခဲ့ပြီးဖြစ်ပါသည်။

အဆင့်ဆင့်ဆောင်ရွက်

ယင်းသို့ HRDI စာအုပ်ထုတ်ဝေနိုင်ရန် စာအုပ်တွင်ပါရှိသည့် အညွှန်းကိန်းနှင့် သက်ဆိုင်သောဌာန၊ အဖွဲ့အစည်း၊ ကော်မတီများ ထံသို့ ကိန်းဂဏန်းအချက်အလက်များ တောင်းခံခြင်း၊ ရရှိလာသော ကိန်းဂဏန်းအချက်အလက်များကို ပြုစုခြင်း၊ HRDI လက်စွဲစာအုပ် ပုံမှန်ပြုစုထုတ်ပြန်နိုင်ရေး အထောက်အကူပြုလုပ်ငန်းအဖွဲ့ (Core Working Group–CWG) အစည်းအဝေးပြုလုပ်ခြင်း၊ အလုပ်ရုံဆွေးနွေးပွဲ ပြုလုပ်ခြင်းများဖြင့် အဆင့်ဆင့်ဆောင်ရွက်ရပါသည်။

ယခုနှစ် HRDI လက်စွဲစာအုပ်ထုတ်ဝေနိုင်ရေး အလုပ်ရုံဆွေးနွေးပွဲ၏ရလဒ်ဖြစ်သော ပုဂ္ဂလိကအခန်းကဏ္ဍများမှ အညွှန်းကိန်းများ ပါဝင်ထည့်သွင်းစေရေး အကြံပြုထားကြသည့်အတိုင်း ယခုနှစ် လက်စွဲစာအုပ်တွင် ပညာရေးကဏ္ဍ၌ ပုဂ္ဂလိကကျောင်း၊ ကျောင်းသား ကျောင်းသူအရေအတွက်များကို ထည့်သွင်းဖော်ပြနိုင်ခဲ့ပါသည်။ ပုဂ္ဂလိကအခန်းကဏ္ဍမှ လူ့စွမ်းအားအရင်းအမြစ် ဖွံ့ဖြိုးတိုးတက်ရေးနှင့် သက်ဆိုင်သည့် အခြားစာရင်းအင်း၊ ကိန်းဂဏန်းအချက်အလက်များ ပိုမိုရရှိစေရေးနှင့် ရှေ့နှစ်များတွင်ထုတ်ဝေမည့် လက်စွဲစာအုပ်များတွင် ထည့်သွင်းနိုင်ရေး ဆက်လက်ကြိုးစား ဆောင်ရွက်သွားမည်ဖြစ်ပါသည်။

ဤလက်စွဲစာအုပ်၏ အခန်း (၁) လူဦးရေကဏ္ဍတွင် မိမိတို့နိုင်ငံ၏ လူဦးရေနှင့် လူဦးရေတိုးတက်မှုနှုန်း၊ နေပြည်တော်၊ တိုင်းဒေသကြီးနှင့် ပြည်နယ်အလိုက် လူဦးရေ၊ ဇရိယာသိပ်သည်းမှုနှင့် အိမ်ထောင်စု အရွယ်အစား၊ အသက်အုပ်စုနှင့် ကျား/မ အလိုက် လူဦးရေ ဗီဒီယိုသူ အချိုးတို့ကို ဖော်ပြထားပါသည်။

အခန်း (၂) ဖွား/သေစာရင်းအင်းကဏ္ဍတွင် မြန်မာနိုင်ငံ၏ ဖွား/သေ စာရင်းအင်းအချက်အလက်များဖြစ်သော မွေးနှုန်းကြမ်း၊ သေနှုန်းကြမ်း၊ သားဖွားမိခင်သေနှုန်းနှင့် မွေးဖွားစဉ် မျှော်မှန်း သက်တမ်းတို့ ပါရှိပါသည်။ အခန်း (၃) ကျန်းမာရေးနှင့် အာဟာရကဏ္ဍတွင် နိုင်ငံအတွင်းရှိ ကျန်းမာရေးဝန်ထမ်းနှင့် အသုံးအဆောင်ရရှိနိုင်မှုတို့ကို လွှမ်းခြုံဖော်ပြသည့် အချက်အလက်များနှင့် တိုင်းရင်းဆေးပညာ ကဏ္ဍများပါ လေ့လာနိုင်မည်ဖြစ်ပါသည်။

အခန်း (၄) ပညာရေးနှင့် လေ့ကျင့်မှုကဏ္ဍတွင် အခြေခံပညာနှင့် သက်ဆိုင်သည့် အချက်အလက်များ၊ ဘာသာရပ်အလိုက် ဘွဲ့ရဦးရေ၊ အစိုးရဌာနများနှင့် ပုဂ္ဂလိကကျောင်းများမှ ဆောင်ရွက်သည့် ကျွမ်းကျင်မှုအဆင့်အလိုက် ကာလတိုနှင့် ကာလရှည်သင်တန်းများ၊ နိုင်ငံခြားသား ကျောင်းသား ကျောင်းသူများနှင့် ဝန်ကြီးဌာနနှင့် အဖွဲ့အစည်းများမှ နိုင်ငံခြားပညာတော်သင်စေလွှတ်ခဲ့သော အရေအတွက်များကို တွေ့ရှိရမည်ဖြစ်ပါသည်။ အခန်း (၅) လုပ်သားစာရင်းအင်းကဏ္ဍတွင် လုပ်သားအင်အား၊ လုပ်သားအင်အားပါဝင်မှုနှုန်းနှင့် အလုပ်လက်မဲ့နှုန်း၊ လုပ်ငန်းအမျိုးအစားအလိုက်နှင့် အလုပ်အကိုင် အမျိုးအစားအလိုက် အလုပ်လက်ရှိပျံ့နှံ့မှုနှုန်း၊ အမျိုးသားအဆင့် ကျွမ်းကျင်မှု အသိအမှတ်ပြု လက်မှတ်ရလုပ်သားများ၊ စစ်ဆေးအကဲဖြတ်သူများ၊ စစ်ဆေးရေးမှူးများနှင့် စစ်ဆေးအကဲဖြတ်ရေးဌာနများ၊ ပြည်ပနိုင်ငံများသို့ သွားရောက်လုပ်ကိုင်သည့် နိုင်ငံအလိုက် အလုပ်သမားများစာရင်း၊ သင်္ဘောဝန်ထမ်း အလုပ်အကိုင်ရရှိမှုအခြေအနေ၊ လူမှုဖူလုံရေးအကျိုးဝင်အလုပ်ဌာနများ၊ အလုပ်သမားများ အခြေအနေနှင့် လူမှုဖူလုံရေးဆိုင်ရာအချက်အလက်များ ပါဝင်ပါသည်။

အခန်း (၆) စီးပွားရေးစာရင်းအင်းများကဏ္ဍတွင် ပိုင်ဆိုင်မှုကဏ္ဍအလိုက် အလုပ်ဌာန၊ အသေးစားစက်မှုလက်မှုလုပ်ငန်းနှင့် မှတ်ပုံတင်ပုဂ္ဂလိကစက်မှုလုပ်ငန်းများ၊ စုစုပေါင်း တိုင်းပြည်ထုတ်ကုန် ဂျီဒီပီ၊ ရင်းနှီးမြှုပ်နှံမှု၊ ပြည်ပပို့ကုန်နှင့် သွင်းကုန်ဆိုင်ရာအချက်အလက်များ၊ ကဏ္ဍအလိုက် နိုင်ငံတော်အသုံးစရိတ်များ၊ စားသုံးသူဈေးဆန္ဒနှုန်းကိန်းများကို ဖော်ပြထားပါသည်။ အခန်း (၇) မြေယာအသုံးချမှုကဏ္ဍတွင် စိုက်ဧရိယာ၊ မြေယာအသုံးချမှုနှင့် သစ်တောဖုံးလွှမ်းမှုတို့ကို တွေ့ရှိရမည် ဖြစ်ပါသည်။ အခန်း (၈) အခြားစာရင်းအင်းများကဏ္ဍတွင် ပညာရေးအဆင့်အလိုက် အမျိုးသမီးကျောင်းသူ ပါဝင်မှုနှုန်း၊ အစိုးရနှင့် နိုင်ငံရေးကဏ္ဍများတွင် အမျိုးသမီးများပါဝင်မှု၊ သယံဇာတပို့ဆောင်ရေး၊ ဆက်သွယ်ရေး၊ သတင်းနှင့်ပြန်ကြားရေး၊ လူထုမီဒီယာနှင့် သက်ဆိုင်သည့် အချက်အလက်များ၊ လူမှုဝန်ထမ်းစောင့်ရှောက်ရေးလုပ်ငန်းများ၊ မြန်မာနိုင်ငံမိခင်နှင့်ကလေးစောင့်ရှောက်ရေးလုပ်ငန်းများ၊ လူမှုဝန်ဆောင်မှု ဆောင်ရွက်ပေးသော ကျေးရွာများ၊ မှုခင်းဖြစ်ပွားမှုနှုန်းတို့ကို လေ့လာနိုင်မည်ဖြစ်ပါသည်။

အခန်း (၉) အမှတ်စဉ်အလိုက် အညွှန်းကိန်းများကဏ္ဍတွင် အထက်ဖော်ပြပါအခန်း (၁) မှ အခန်း (၈) အထိကဏ္ဍများရှိ အညွှန်းကိန်းများကို အမှတ်စဉ်အလိုက် ရိုးရှင်းစွာ ဖော်ပြထားပါသည်။

ဝင်ရောက်ကြည့်ရှုအသုံးပြုနိုင်ပြီ

ဤသို့ လူ့စွမ်းအားဖွံ့ဖြိုးမှုနှင့်သက်ဆိုင်သော အညွှန်းကိန်းများကို စုစည်းပြုစုထားသည့် လူ့စွမ်းအားဖွံ့ဖြိုးမှု အညွှန်းကိန်းများလက်စွဲစာအုပ် (Hand Book on Human Resources Development Indicators–HRDI) ကို ယခင်ကာလများတွင် ပြည်တွင်း၊ ပြည်ပအစည်းအဝေးများ၊ ဆွေးနွေးပွဲများ သွားရောက်မည့်သူများသည် ရည်ညွှန်းကိုးကားပြောကြားနိုင်ရန် မပါမဖြစ် ယူသွားလေ့ရှိပါသည်။ သို့သော် ယခု ဒစ်ဂျစ်တယ်ခေတ်ကာလတွင်မူ မည်သည့်နေရာတွင်မဆို ရောက်ရှိသည့်နေရာမှ HRDI လက်စွဲစာအုပ်ပါ အချက်အလက်များကို မိမိတို့ဝန်ကြီးဌာန၏ ဝက်ဘ်ဆိုက်ဖြစ်သော www.mol.gov.mmတွင် အချိန်အခါမရွေး၊ နေရာမရွေး ဝင်ရောက်ကြည့်ရှုအသုံးပြုနိုင်ပြီ ဖြစ်ပါသည်။

ထို့ကြောင့် အင်္ဂလိပ်၊ မြန်မာ နှစ်ဘာသာဖြင့် ပုံနှိပ်ထားသော ၂၀၂၃–၂၀၂၄ ခုနှစ် လူ့စွမ်းအားဖွံ့ဖြိုးမှုအညွှန်းကိန်းများလက်စွဲစာအုပ်ကို ဝန်ကြီးဌာနများ၊ အညွှန်းကိန်းနှင့်သက်ဆိုင်သောဌာနများနှင့် တက္ကသိုလ်စာကြည့်တိုက်များသို့ ၂၀၂၅ ခုနှစ် ဇွန်လတွင် ဖြန့်ဝေထားပြီးဖြစ်သကဲ့သို့ မူဝါဒချမှတ်သူများ၊ စီမံကိန်းရေးဆွဲသူများ၊ သုတေသီများ၊ ကျောင်းသား ကျောင်းသူများက အလုပ်သမားဝန်ကြီးဌာန ဝက်ဘ်ဆိုက်တွင် ဝင်ရောက်လေ့လာကြည့်ရှု၍ လိုအပ်သည့် စာရင်းအင်းကိန်းဂဏန်း အချက်အလက်များကို အသုံးပြုနိုင်ပါကြောင်း အသိပေးဖော်ပြအပ်ပါသည်။ ။

> **"အင်္ဂလိပ်၊ မြန်မာ နှစ်ဘာသာဖြင့် ပုံနှိပ်ထားသော ၂၀၂၃-၂၀၂၄ ခုနှစ် လူ့စွမ်းအားဖွံ့ဖြိုးမှု အညွှန်းကိန်းများ လက်စွဲစာအုပ်ကို ဝန်ကြီးဌာနများ၊ အညွှန်းကိန်းနှင့်သက်ဆိုင်သော ဌာနများနှင့် တက္ကသိုလ်စာကြည့်တိုက်များသို့ ၂၀၂၅ ခုနှစ် ဇွန်လတွင် ဖြန့်ဝေထားပြီးဖြစ်သကဲ့သို့ မူဝါဒချမှတ်သူများ၊ စီမံကိန်းရေးဆွဲသူများ၊ သုတေသီများ၊ ကျောင်းသား ကျောင်းသူများက အလုပ်သမားဝန်ကြီးဌာန ဝက်ဘ်ဆိုက်တွင် ဝင်ရောက်လေ့လာကြည့်ရှု၍ လိုအပ်သည့် စာရင်းအင်းကိန်းဂဏန်း အချက်အလက်များကို အသုံးပြုနိုင်ပါ"**

(၂၆)ကြိမ်မြောက် မြန်မာ့ရိုးရာယဉ်ကျေးမှု အဆို၊ အက၊ အရေး၊ အတီးပြိုင်ပွဲသို့ ရခိုင်ပြည်နယ်ကိုယ်စားပြုပါဝင်ယှဉ်ပြိုင်မည့် ပြိုင်ပွဲဝင်များ ဖျော်ဖြေတင်ဆက်

စစ်တွေ စက်တင်ဘာ ၂၄

(၂၆)ကြိမ်မြောက် မြန်မာ့ရိုးရာယဉ်ကျေးမှု အဆို၊ အက၊ အရေး၊ အတီးပြိုင်ပွဲသို့ ရခိုင်ပြည်နယ်ကိုယ်စားပြု ပါဝင်ယှဉ်ပြိုင်မည့် ပြိုင်ပွဲဝင်များ၏ ဖျော်ဖြေတင်ဆက်မှုကို ယနေ့နံနက်ပိုင်းက စစ်တွေမြို့ ဦးဥတ္တမခန်းမ၌ကျင်းပရာ ရခိုင်ပြည်နယ်ဝန်ကြီးချုပ် ဦးထိန်လင်းနှင့်ဧနီး၊ ပြည်နယ်တရားလွှတ်တော် တရားသူကြီးချုပ်၊ ပြည်နယ်ဝန်ကြီးများ၊ ဌာနဆိုင်ရာများ၊ ရခိုင်ပြည်နယ်ကိုယ်စားပြု ပါဝင်ယှဉ်ပြိုင်မည့် ပြိုင်ပွဲဝင်များ၊ ဆရာ၊ ဆရာမများနှင့် ကျောင်းသား ကျောင်းသူများ တက်ရောက်ကြသည်။

ဦးစွာ ပြည်နယ်ဝန်ကြီးချုပ် ဦးထိန်လင်းက အမှာစကား ပြောကြားပြီး ရခိုင်တိုင်းရင်းသားရိုးရာအကအဖွဲ့က သျှင်ဒိုင်ယိမ်းသီချင်း၊ ပြည်နယ်ကိုယ်စားပြု အခြေခံ ကဗျာလွတ်အကအဖွဲ့၊ အခြေခံပညာ အသက် (၁၅-၂၀) ကာလပေါ်(အမျိုးသား)၊ အခြေခံပညာ အသက်(၁၀-၁၅) ကာလပေါ် (အမျိုးသမီး)ပြိုင်ပွဲဝင်များ၊ အခြေခံပညာအသက်(၁၅-၂၀) အမျိုးသား တစ်ဦးချင်း၊ အခြေခံပညာအသက် (၁၀-၁၅)အမျိုးသမီးတစ်ဦးချင်း အကပြိုင်ပွဲဝင်များက ဘာသာရပ်အလိုက် သီဆိုကပြဖျော်ဖြေကြသည်။

ထို့နောက် ရခိုင်ပြည်နယ် ကိုယ်စားပြု ပြိုင်ပွဲဝင်များက တနင်္သာရီတိုင်းဒေသကြီး ထားဝယ်ရိုးရာယန်းအကဖြင့် ကပြဖျော်ဖြေကြပြီး ပြည်နယ်ဝန်ကြီးချုပ်၏ဧနီးနှင့် ပြည်နယ်တရားလွှတ်တော် တရားသူကြီးချုပ်တို့က အကအဖွဲ့ဝင်များနှင့် တစ်ဦးချင်းပြိုင်ပွဲဝင်များအား ချီးမြှင့်ငွေများ ပေးအပ်ချီးမြှင့်ကြသည်။

ယင်နောက် ပြည်နယ်ဝန်ကြီးချုပ်နှင့်ဧနီးနှင့် တာဝန်ရှိသူများသည် ရခိုင်တိုင်းရင်းသားရိုးရာတူရိယာများကို လှည့်လည်ကြည့်ရှုကြပြီး ပြိုင်ပွဲဝင်များအား ရင်းရင်းနှီးနှီး လိုက်လံနှုတ်ဆက်အားပေးစကား ပြောကြားကြသည်။

ဆက်လက်၍ စစ်တွေမြို့ခုတင် (၅၀၀)ဆံ့ အထွေထွေရောဂါကုဆေးရုံကြီး၌ (၆၁)နှစ်မြောက် မြန်မာနိုင်ငံရဲတပ်ဖွဲ့ဧနေ့ကို ကြိုဆိုဂုဏ်ပြုသောအားဖြင့် အမှတ်(၄) လုံခြုံရေးရဲကွပ်ကဲမှုအဖွဲ့၊ ရခိုင်ပြည်နယ်ရဲတပ်ဖွဲ့နှင့် သီးခြားတပ်ဖွဲ့များက စုပေါင်းသွေးလှူဒါန်းပွဲသို့တက်ရောက်ကြည့်ရှုအားပေးသည်။ **တင်ထွန်း (ပြန်/ဆက်)**

မြန်မာ့လယ်ယာထွက်ကုန်များ တန်ဖိုးကွင်းဆက်ထောက်ပံ့ရေး မဲခေါင်-လန်ချန်းနိုင်ငံများနှင့်ပူးပေါင်း၍ စိုက်ပျိုးရေးဆိုင်ရာ ကုန်သွယ်မှုလွယ်ကူချောမွေ့မှုမြှင့်တင်ခြင်းစီမံကိန်း၏ သုတေသနရလဒ်များမျှဝေခြင်းနှင့် စီမံကိန်းပြီးမြောက်ခြင်းအခမ်းအနားကျင်းပ

နေပြည်တော် စက်တင်ဘာ ၂၄

"မြန်မာ့လယ်ယာထွက်ကုန်များ တန်ဖိုးကွင်းဆက်ထောက်ပံ့ရေး မဲခေါင်-လန်ချန်းနိုင်ငံများနှင့်ပူးပေါင်း၍ စိုက်ပျိုးရေးဆိုင်ရာကုန်သွယ်မှု လွယ်ကူချောမွေ့မှုမြှင့်တင်ခြင်းစီမံကိန်း" ၏ သုတေသနရလဒ်များ မျှဝေခြင်းနှင့် စီမံကိန်းပြီးမြောက်ခြင်းအခမ်းအနားကို ယနေ့နံနက်ပိုင်းက နေပြည်တော် ဟိုတယ်ဓုန်ရှိ Jasmine Naypyitaw Hotel ၌ ကျင်းပသည်။

အခမ်းအနားတွင် စိုက်ပျိုးရေး၊ မွေးမြူရေးနှင့် ဆည်မြောင်းဝန်ကြီးဌာန ဒုတိယဝန်ကြီး ဒေါက်တာအောင်ကြီးက နိုင်ငံတော်ကချမှတ်ထားသည့် ပို့ကုန်နှစ်ဆမြှင့်တင်ရေး လမ်းညွှန်ချက်နှင့်အညီ စိုက်ပျိုးရေးဆိုင်ရာ ကုန်သွယ်မှုလွယ်ကူချောမွေ့မှုမြှင့်တင်ခြင်းစီမံကိန်းများ အကောင်အထည်ဖော်ရာတွင် စီမံကိန်းလုပ်ငန်းစဉ်များ၌ ပို့ကုန်အလားအလာအရှိဆုံး သီးနှံများဖြစ်သည့် ဆန်စပါး၊ အစေ့ထုတ်ပြောင်း၊ ပဲပုပ်၊ ပဲတီစိမ်း၊ ဖရဲ၊ ရေထွက်ကုန်ပစ္စည်းများ၏ စွေးကွက်ယှဉ်ပြိုင်နိုင်စွမ်းနှင့် ပို့ကုန်အလားအလာသုတေသနလေ့လာခြင်း စာအုပ်များကိုပေးအပ်ရာ တာဝန်ရှိသူများက လက်ခံရယူကြသည်။

စိုက်ပျိုးရေး၊ မွေးမြူရေးနှင့် ဆည်မြောင်းဝန်ကြီးဌာနအနေဖြင့် မဲခေါင်-လန်ချန်း ပူးပေါင်းဆောင်ရွက်မှု အထူးရန်ပုံငွေမှ ၂၀၁၇ ခုနှစ်မှ ၂၀၂၅ ခုနှစ်အထိ စီမံကိန်း ၄၂ ခု အကောင်အထည်ဖော်ဆောင်ရွက်ရန် ရန်ပုံငွေအမေရိကန်ဒေါ်လာ ၁၄ ဒသမ ၁၁ သန်းခန့် ရရှိခဲ့ခြင်းဖြစ်ကြောင်း သိရသည်။ **သတင်းစဉ်**

ဒုတိယဝန်ကြီး ဦးထိန်လင်း မွန်ပြည်နယ် မော်လမြိုင်မြို့နယ်အတွင်းရှိ အားကစားကွင်း၊ အားကစားရုံများသို့ သွားရောက်ကြည့်ရှုစစ်ဆေး

မော်လမြိုင် စက်တင်ဘာ ၂၄

အားကစားနှင့်လူငယ်ရေးရာဝန်ကြီးဌာန ဒုတိယဝန်ကြီး ဦးထိန်လင်း၊ မွန်ပြည်နယ် လူမှုရေးရာဝန်ကြီးနှင့် တာဝန်ရှိသူများသည် ယမန်နေ့ နံနက်ပိုင်းက မော်လမြိုင်မြို့ ပြည်နယ်အားကစားဌယာဉ်စီမံကိန်းတွင် ဆောက်လုပ်လျက်ရှိသော အားကစားရုံနှင့် ဘောလုံးကွင်း၊ အားကစားသမား အိပ်ဆောင်များ၊ စားရိပ်သာနှင့်ပန်ထမ်းအိမ်ရာများကို ကြည့်ရှုစစ်ဆေးပြီး အားကစားဌယာဉ် လုံခြုံရေးကိစ္စရပ်များ၊ အားကစားခန်းမ အချိန်မီပြီးစီးနိုင်ရေးကိစ္စရပ်များ ဆွေးနွေးမှာကြားကာ ကားရပ်နားရန်နေရာနှင့် ရေကူးကန်ဆောက်လုပ်ရန် လျာထားနေရာတို့ကို ကြည့်ရှုစစ်ဆေးသည်။

ကြည့်ရှုစစ်ဆေး

ထို့နောက် ဒုတိယဝန်ကြီးနှင့်အဖွဲ့သည် အားကစားနှင့်ကာယပညာသိပ္ပံ(မော်လမြိုင်)သို့ ရောက်ရှိပြီး အားကစားသမားများ လေ့ကျင့်လျက်ရှိသည့် ဘောလုံးကွင်းနှင့်ပြေးလမ်း၊ အလေးမလေ့ကျင့်ရေးရုံ၊ ပိုက်ကျော်ခြင်းရုံ၊ လက်ဝှေ့အားကစားရုံနှင့် GYM အားကစားခန်းမတို့ကို ကြည့်ရှုစစ်ဆေးကာ အားကစားနှင့် ကာယပညာသိပ္ပံ(မော်လမြိုင်)ရှိ ဝန်ထမ်းများနှင့် တွေ့ဆုံ၍ နိုင်ငံ့ဝန်ထမ်းများ လိုက်နာကျင့်သုံးရမည့် ဝန်ထမ်းဥပဒေ၊ နည်းဥပဒေများနှင့်အညီ လုပ်ငန်းတာဝန်များကို ကျေပွန်စွာထမ်းဆောင်ရေး၊ ဌာန၏ရည်မှန်းချက်တာဝန်များ အောင်မြင်စေရေးတို့အတွက် စည်းလုံးညီညွတ်စွာဖြင့် ပိုင်းဝန်းကြီးပမ်းကြရေး၊ သင်တန်းသား၊ သင်တန်းသူများ အရည်အသွေးပြည့်မီစွာဖြင့် နိုင်ငံ့လက်ရွေးစင် ထူးချွန်အားကစားသမားများပေါ်ထွန်းအောင် လေ့ကျင့်ပြုစုပျိုးထောင်ရေးကိစ္စများကို မှာကြားသည်။

စနစ်တကျထိန်းသိမ်း

မွန်းလွဲပိုင်းတွင် မော်လမြိုင်မြို့ ရာမညအားကစားကွင်း၊ အားကစားခန်းမနှင့် ကျောင်းသားအားကစားကွင်းတို့ကို သွားရောက်ကြည့်ရှုစစ်ဆေးပြီး ဒုတိယဝန်ကြီးက အားကစားကွင်း၊ အားကစားရုံများတွင် အားကစားပစ္စည်းများ စနစ်တကျထိန်းသိမ်းထားရှိစေရေး၊ အဆောက်အအုံများ ရေရှည်တည်တံ့စေရေးတို့ကိုမှာကြားကာ လိုအပ်သည်များ ဖြည့်ဆည်းဆောင်ရွက်ပေးသည်။

ဆက်လက်၍ ဒုတိယဝန်ကြီးသည် ရာမညအားကစားကွင်း အစည်းအဝေးခန်းမ၌ ဝန်ထမ်းများနှင့်တွေ့ဆုံပြီး အားကစားကဏ္ဍဖွံ့ဖြိုးတိုးတက်ရေးအတွက် လုပ်ငန်းများပူးပေါင်းဆောင်ရွက်သွားရန် လိုကြောင်း၊ တာဝန်အပေါ် စေတနာထပ်ပေါင်းပြီး လုပ်ငန်းများ အောင်မြင်အောင် ဆောင်ရွက်ကြစေရေး ပြောကြားကာ လိုအပ်သည်များကို တာဝန်ရှိသူများနှင့် ပေါင်းစပ်ဖြည့်စွက်ဆောင်ရွက်ပေးခဲ့ကြောင်း သိရသည်။ **စည်သူ(ပြန်/ဆက်)**

မိုးတိမ်တောင်ဖြစ်ပေါ်မှု အခြေအနေ

နေပြည်တော် စက်တင်ဘာ ၂၄

နေပြည်တော်၊ ရန်ကုန်တိုင်းဒေသကြီး၊ မန္တလေးတိုင်းဒေသကြီး၊ ပဲခူးတိုင်းဒေသကြီး၊ မကွေးတိုင်းဒေသကြီး၊ ဧရာဝတီတိုင်းဒေသကြီး၊ တနင်္သာရီတိုင်းဒေသကြီး၊ ကယားပြည်နယ်၊ ကရင်ပြည်နယ်၊ ချင်းပြည်နယ်၊ မွန်ပြည်နယ်၊ ရခိုင်ပြည်နယ်နှင့် ရှမ်းပြည်နယ် (တောင်ပိုင်း)တို့တွင် မိုးတိမ်တောင်များ ဖြစ်ထွန်းမှုအားကောင်းလျက်ရှိပြီး အဆိုပါ မိုးတိမ်တောင်များ ရွှေ့လျားရာနေရာတစ်လျှောက်တွင် မိုးရွာသွန်းခြင်းနှင့်အတူ လေပြင်းတိုက်ခတ်ခြင်း၊ မိုးထစ်ချုန်းခြင်း၊ မိုးကြိုးပစ်ခြင်း၊ လျှပ်စီးလက်ခြင်းနှင့် မိုးသီးကြွေခြင်းစသည့် မိုးလေဝသဖြစ်စဉ်များ ဖြစ်ပေါ်နိုင်ပါသဖြင့် ကြိုတင်သတိပြုနိုင်ပါရန် အကြံပြုအပ်ပါသည်။

မိုး/ဧလ

မုံရွာမြို့၌ ဂျပန်အစားအစာ၊ ဖျော်ရည်အမျိုးမျိုး ပြုလုပ်နည်းသင်တန်းနှင့် Fitness Dance သင်တန်းဆင်းပွဲ ကျင်းပ

မုံရွာ စက်တင်ဘာ ၂၄

ဂျပန်အစားအစာနှင့် ဖျော်ရည်အမျိုးမျိုး ပြုလုပ်နည်းသင်တန်းနှင့် Fitness Dance သင်တန်းဆင်းပွဲကို ယနေ့နံနက်ပိုင်းတွင် မုံရွာမြို့ပြည်သူ့အားကစားကွင်းအတွင်းရှိ မိုးလုံလေလုံအားကစားခန်းမ၌ ကျင်းပရာ စစ်ကိုင်းတိုင်းဒေသကြီး ဝန်ကြီးချုပ် ဦးမြတ်ကျော်နှင့် ဇနီး၊ တိုင်းဒေသကြီး တရားသူကြီးချုပ်၊ တိုင်းဒေသကြီး ဝန်ကြီးများနှင့် ၎င်းတို့၏ ဇနီးများ၊ တိုင်းဒေသ ကြီး၊ ခရိုင်/မြို့နယ်အဆင့် ဌာနဆိုင်ရာများ၊ မုံရွာမြို့ပေါ်ရှိ တက္ကသိုလ်၊ ဒီဂရီကောလိပ်နှင့် အခြေခံပညာကျောင်းများမှ ကျောင်းသား ကျောင်းသူများ၊ သင်တန်းနည်းပြများနှင့် သင်တန်းသား သင်တန်းသူများ တက်ရောက်ကြသည်။

အခမ်းအနားတွင် တိုင်းဒေသကြီးဝန်ကြီးချုပ်က ယခုဖွင့်လှစ်ခဲ့သည့် ဂျပန်အစားအစာနှင့် ဖျော်ရည်အမျိုးမျိုးပြုလုပ်နည်းသင်တန်းသည် တစ်ပိုင်တစ်နိုင် လုပ်ငန်းများ လုပ်ကိုင်ခြင်းဖြင့် တစ်ဖက်တစ်လမ်းမှ ဝင်ငွေရှိရေးနှင့် လူငယ်များ အလုပ်အကိုင် အခွင့်အလမ်းများ ပိုမိုရရှိလာစေရန် ရည်ရွယ်ဖွင့်လှစ်ခြင်းဖြစ်ကြောင်း၊ ယခုသင်တန်းမှရရှိခဲ့သည့် အသိပညာ ဗဟုသုတများကို လက်တွေ့နယ်ပယ်ဖြစ်သည့် မိမိမိသားစု၊ မိမိရိုး၊ မိမိပတ်ဝန်းကျင်၊ မိမိမြို့နယ်၊ လူထုလုပ်ရှားမှုများအထိ အသုံးချနိုင်ရန် အမြတ်မမဲလေ့ကျင့်လေ့လာသင်ယူသွားကြရန် လိုအပ်ကြောင်းနှင့် နိုင်ငံတော်၏ အားကစားဆိုင်ရာ မူဝါဒများကို ဆက်လက်အကောင်အထည်ဖော် ဆောင်ရွက်သွားကြရန် တိုက်တွန်းပြောကြားသည်။

ထို့နောက် တိုင်းဒေသကြီး ဝန်ကြီးချုပ်နှင့် ဇနီးတို့က သင်တန်းနည်းပြနှင့် တိုင်းဒေသကြီး ကိုယ်ကာယကြံ့ခိုင်မှုလေ့ကျင့်ခန်း အေရိုးဗစ်အသင်းအတွက် ချီးမြှင့်ငွေများကိုလည်းကောင်း၊ တိုင်းဒေသကြီး လူမှုရေးရာဝန်ကြီးက သင်တန်းသား၊ သင်တန်းသူများထံ သင်တန်းဆင်းလက်မှတ်များကိုလည်းကောင်း ပေးအပ်ချီးမြှင့်ကြပြီး ကပြဖျော်ဖြေမှုများနှင့် ဂျပန်အစားအစာနှင့် ဖျော်ရည်အမျိုးမျိုးပြုလုပ်နည်းသင်တန်းမှ သင်တန်းသား၊ သင်တန်းသူများ၏ လက်တွေ့ သရုပ်ပြပြုလုပ်နေမှုများကို လှည့်လည်ကြည့်ရှုအားပေးခဲ့ကြောင်း သတင်းရရှိသည်။ (ဝဲပုံ)

တိုင်းဒေသကြီး
(ပြန်/ဆက်)

ရှမ်းပြည်နယ်(အရှေ့ပိုင်း) မက်မန်းတောင်ပေါ်ဒေသ ပိုမိုဖွံ့ဖြိုးတိုးတက်ရေးအတွက် ဌာနဆိုင်ရာတာဝန်ရှိသူများနှင့် တွေ့ဆုံဆွေးနွေး ဝမ်တာခက်တံတားသစ် ဆောက်လုပ်နေမှုအခြေအနေ ကြည့်ရှုစစ်ဆေး

နေပြည်တော် စက်တင်ဘာ ၂၄

ရှမ်းပြည်နယ် (အရှေ့ပိုင်း) မက်မန်းတောင်ပေါ်ဒေသ ပိုမိုဖွံ့ဖြိုးတိုးတက်ရေးအတွက် ဌာနဆိုင်ရာ တာဝန်ရှိသူများနှင့် တွေ့ဆုံပွဲကို စက်တင်ဘာ ၂၃ ရက်နံနက်ပိုင်းတွင် မက်မန်းခရိုင် အထွေထွေအုပ်ချုပ်ရေး ဦးစီးဌာနရုံးအစည်းအဝေးခန်းမ၌ ပြုလုပ်ရာ တြိဂံဒေသတိုင်းစစ်ဌာနချုပ် တိုင်းမှူး ဗိုလ်ချုပ် စိုးလှိုင်နှင့် တာဝန်ရှိသူများ၊ ခရိုင်/မြို့နယ် စီမံခန့်ခွဲရေးနှင့် အုပ်ချုပ်ရေး ကော်မတီဝင်များ၊ ခရိုင်/မြို့နယ် အဆင့် ဌာနဆိုင်ရာ တာဝန်ရှိသူများ၊ ရှမ်း၊“ဝ“လွယ်လေနှင့်လားဟူ တိုင်းရင်းသား စာပေနှင့် ယဉ်ကျေးမှုအဖွဲ့များမှ ကိုယ်စားလှယ်များနှင့် ဖိတ်ကြားထားသူများ တက်ရောက်ကြသည်။

ဦးစွာ မက်မန်းခရိုင် စီမံခန့်ခွဲရေးနှင့် အုပ်ချုပ်ရေးကော်မတီမှ တာဝန်ရှိသူတစ်ဦးက ဒေသဆိုင်ရာ အချက်အလက်များအား ရှင်းလင်းတင်ပြသည်။ ထို့နောက် တိုင်းမှူးက အမှာစကားပြောကြားပြီး တာဝန်ရှိသူများ၏ ဆွေးနွေးတင်ပြမှုများကို လိုအပ်သည်များ ညှိနှိုင်းဆောင်ရွက်ပေးကာ ဌာနဆိုင်ရာ ဝန်ထမ်းများအတွက် စားသောက်ဖွယ်ရာများနှင့် ချီးမြှင့်ငွေများပေးအပ်ရာ တာဝန်ရှိသူများက လက်ခံရယူကြသည်။

ဆက်လက်၍ တိုင်းမှူးနှင့် တာဝန်ရှိသူများသည် မက်မန်းမြို့ရှိ ပညာဒီပကျောင်းတိုက်သို့ သွားရောက်၍ သံဃာတော်များအား ဆွမ်းဆန်နှင့် လှူဖွယ်ပစ္စည်းများ၊ နဝကမ္မအလှူငွေများ ဆက်ကပ် လှူဒါန်းသည်။ ယင်းနောက် မိုင်းပျဉ်း-မက်မန်း လမ်းပေါ်ရှိ နမ့်ခချောင်းကူး ဝမ်တာခက်တံတားသစ် ဆောက်လုပ်ရေး စီမံကိန်းနေရာသို့ သွားရောက်၍ ဝမ်တာခက် ဘေလီတံတားဟောင်း၏ကြွေခိုင်မှုအခြေအနေနှင့် တံတားသစ် ဆောက်လုပ်နေမှု အခြေအနေများအား ကြည့်ရှုစစ်ဆေးပြီး (ဝဲပုံ) လိုအပ်သည်များကို တာဝန်ရှိသူများနှင့် ပေါင်းစပ်ညှိနှိုင်းဆောင်ရွက်ပေးသည်။

အဆိုပါ တံတားဟောင်းမှာ ၂၀၂၄ ခုနှစ်အတွင်း တောင်ကျချောင်းရေ တိုက်စားမှုကြောင့် တံတားတိုင်များ ပျက်စီးခဲ့သဖြင့် ၎င်း၏အနီးဌာ အရှည်ပေ ၄၄၀ ရှိ RC Concrete အမျိုးအစား တံတားသစ်အား ၂၀၂၅-၂၀၂၆ ပြည်နယ် ခွင့်ပြုရန်ပုံငွေဖြင့် ရှမ်းပြည်နယ် (အရှေ့ပိုင်း) တံတားဦးစီးဌာနမှ တာဝန်ယူ တည်ဆောက်လျက်ရှိသော စီမံကိန်းတစ်ခုဖြစ်ကြောင်း သတင်းရရှိသည်။ **သတင်းစဉ်**

လေဖိအားနည်းရပ်ဝန်းတစ်ခု ဖြစ်ပေါ်နိုင်

နေပြည်တော် စက်တင်ဘာ ၂၄

ယနေ့ ညနေ ၃ နာရီခွဲ တိုင်းထွာချက်များအရ ဘင်္ဂလားပင်လယ်အော်မြောက်ပိုင်းနှင့် ယင်းနှင့် ဆက်စပ်လျက်ရှိသော ဘင်္ဂလားပင်လယ်အော်အလယ်ပိုင်းတို့တွင် စက်တင်ဘာ ၂၅ ရက်၌ လေဖိအားနည်းရပ်ဝန်းတစ်ခု ဖြစ်ပေါ်နိုင်သည်ဟု ခန့်မှန်းရသည်။ **မိုး/၈လ**

❍ *ကျောဖုံးမှ*

တောင်ပိုင်း ဂွမ်ဒေါင်းပြည်နယ် ကမ်းရိုးတန်းဒေသများကို စတင်ဖြတ်ကျော်နိုင်သည်။ ထိုမှတစ်ဆင့် နောက် ၄၈ နာရီအတွင်း ဗီယက်နမ်နိုင်ငံ မြောက်ပိုင်းဒေသများကို အပူပိုင်းမုန်တိုင်းအဖြစ်ဖြင့် ဖြတ်ကျော်နိုင်သည်ဟု ခန့်မှန်းရသည်။ **မိုး/၈လ**

မိုးအသင့်အတင့် ထစ်ချုန်းရွာမည်

နေပြည်တော် စက်တင်ဘာ ၂၄

နေပြည်တော်နှင့် အနီးတစ်ဝိုက်တွင် ယနေ့ မိုးအသင့်အတင့် ထစ်ချုန်းရွာမည်။ ရွာရန်ရာနှုန်းပြည့် ဖြစ်သည်။ ရန်ကုန်မြို့နှင့် အနီးတစ်ဝိုက်တွင် ယနေ့ မိုးတစ်ကြိမ် နှစ်ကြိမ် ထစ်ချုန်းရွာမည်။ ရွာရန်ရာနှုန်းပြည့် ဖြစ်သည်။ မန္တလေးမြို့နှင့်အနီးတစ်ဝိုက်တွင် ယနေ့ နေရာကွက်ကျား မိုးထစ်ချုန်းရွာမည်။

မိုး/၈လ

သနပ်ပင်မြို့၌ စာဖတ်ရှိန်မြင့်တင်ရေးပွဲတော် ကျင်းပ

သနပ်ပင် စက်တင်ဘာ ၂၄

ပဲခူးတိုင်းဒေသကြီး သနပ်ပင်မြို့နယ် အခြေခံပညာအထက်တန်းကျောင်း (သနပ်ပင်) ၌ စာကြည့်တိုက်များ ဖွံ့ဖြိုးတိုးတက်ရေးနှင့် စာဖတ်ရှိန်မြင့်တင်ရေး အခမ်းအနားကို ယနေ့နံနက်ပိုင်းက ကျင်းပသည်။

ဦးစွာ အခမ်းအနားကို ပဲခူးတိုင်းဒေသကြီး လူမှုရေးရာဝန်ကြီး ဦးမျိုးအောင်နှင့် တိုင်းဒေသကြီး ပညာရေးမှူး ဦးမျိုးဝင်းအောင်၊ တိုင်းဒေသကြီး ပြန်ကြားရေးနှင့်ပြည်သူ့ဆက်ဆံရေးဦးစီးဌာန ညွှန်ကြားရေးမှူး ဒေါ်ကြင်ကြင်သန်း၊ ပဲခူးခရိုင်စီမံခန့်ခွဲရေးနှင့် အုပ်ချုပ်ရေး ကော်မတီဥက္ကဋ္ဌ ဦးအောင်စိုးမိုးနှင့် မြို့နယ်စီမံခန့်ခွဲရေးနှင့် အုပ်ချုပ်ရေး ကော်မတီ ဥက္ကဋ္ဌ ဦးဝင်းသန်းတို့က ဖဲကြိုးဖြတ် ဖွင့်လှစ်ပေးကြသည်။

ထို့နောက် စာကြည့်တိုက် ဖွံ့ဖြိုးတိုးတက်ရေးနှင့် စာဖတ်ရှိန်မြင့်တင်ရေး အခမ်းအနားကို အခြေခံပညာအထက်တန်းကျောင်း (သနပ်ပင်) ရှိ ဆီဇဝါခန်းမ၌ ဆက်လက်ကျင်းပရာ ကျောင်းသား ကျောင်းသူများက ပညာဘာဝ်တိုက် စာကြည့်တိုက်သို့ သွားကြစို့ သီချင်းဖြင့် သီဆိုဖျော်ဖြေ တင်ဆက်ကြသည်။

ယင်းနောက် တိုင်းဒေသကြီးလူမှုရေးရာဝန်ကြီးက အမှာစကား ပြောကြားပြီး ဥာဏ်ဗဟုစမ်းရည်ပြိုင်ပွဲများ၊ ကာယစွမ်းရည်ပြိုင်ပွဲများ၊ ကလေးစာဖတ်ခန်း၊ ဌာနဆိုင်ရာ ပြခန်းများ၊ ကျောင်းစာကြည့်တိုက်နှင့် စာအုပ်အရောင်းဆိုင်များကို လှည့်လည်ကြည့်ရှု အားပေးကာ ပြိုင်ပွဲဝင်များအား ဂုဏ်ပြုဆုနှင့် စားသောက်ဖွယ်ရာများ ပေးအပ်ခဲ့ကြောင်း သိရသည်။ **ခရိုင်(ပြန်/ဆက်)**

❖ *ကျောဖုံးမှ*

ရိုးရဲမက်ဒရစ်အသင်းမှ အဓိက တိုက်စစ်ကစားသမား အမ်ဘာပေ အထူးခြေစွမ်းပြသနိုင်ခဲ့ပြီး နှစ်ဂိုးသွင်းယူနိုင်ခဲ့သည်။ ၎င်းသည် အဆိုပါ သွင်းဂိုးများကြောင့် လာလီဂါပွဲစဉ် ခြောက်ပွဲကစားပြီးချိန်တွင် သွင်းဂိုး ခုနစ်ဂိုး အထိ ရှိလာပြီဖြစ်သည်။

ရိုးရဲမက်ဒရစ်အသင်းသည် ပွဲချိန် တစ်လျှောက်တွင် ပြိုင်ဘက် လီဗန်တေး အသင်းကို ဂိုးပေါက်ခြိမ်းခြောက်မှုအသာနှင့် အတူ ထိုးဖောက်တိုက်စစ်ဆင် ကစားနိုင်ခဲ့သည်။ လီဗန်တေးအသင်း၏ တုံ့ပြန်တိုက်စစ်ဆင်မှုများကလည်း ရီးရဲမက်ဒရစ်အသင်း ခံစစ်နှင့် ဂိုးသမားတို့ကို အခက်တွေ့စေခဲ့သည်။

ရိုးရဲမက်ဒရစ်အသင်းသည် ယခုပွဲစဉ် နိုင်ပွဲရရှိခဲ့သည့်အတွက် လာလီဂါခြောက်ပွဲ ကစားပြီး ခြောက်ပွဲစလုံးနိုင်ပွဲရရှိကာ ရမှတ် ၁၈ မှတ်ဖြင့် အမှတ်ပေးဇယားကို အမှာ အယွင်းမရှိဦးဆောင်ထားနိုင်သည်။ ပြိုင်ဘက် လီဗန်တေးအသင်းက တစ်ပွဲနိုင်၊ တစ်ပွဲသရေ လေးပွဲရှုံး ရလဒ်ဖြင့် တန်းဆင်းဇုန်အထက်တွင် ရပ်တည်နေသည်။ လာလီဂါပွဲစဉ် (၆) မှ အခြားပွဲစဉ်ရလဒ်တွင် ဗီလာရီးရဲက ဆီဗီလာကို အကြိတ်အနယ်ကစားပြီး နှစ်ဂိုး-တစ်ဂိုးဖြင့် နိုင်ပွဲရရှိခဲ့သည်။

အောင်ဇော်

နိုင်ငံတော်နှင့် တပ်မတော်၏ ငြိမ်းချမ်းရေးလုပ်ငန်းစဉ်များကို လက်ခံယုံကြည်သည့် PDF အမည်ခံအဖွဲ့ဝင် လေးဦးသည် လက်နက်ခဲယမ်းများနှင့်အတူ ဥပဒေဘောင်အတွင်းသို့ ထပ်မံဝင်ရောက်

နေပြည်တော် စက်တင်ဘာ ၂၄ နိုင်ငံတော်အစိုးရသည် PDF အပါအဝင် အဖွဲ့အစည်းအမျိုးမျိုး အမည်ခံ၍ လက်နက်ကိုင်ဆန့်ကျင်လျက်ရှိသည့် အဖွဲ့အစည်းများအတွင်း ရောက်ရှိနေသူများအား ဥပဒေဘောင်အတွင်းသို့ ပြန်လည်ဝင်ရောက်ရန်ဖိတ်ခေါ်၍ ဥပဒေဘောင်အတွင်းသို့ ပြန်လည်ဝင်ရောက်လာကြသူများကိုလည်း လိုအပ်သည့် ကူညီပံ့ပိုးမှုများ ဆောင်ရွက်ပေးလျက်ရှိရာ နိုင်ငံတော်နှင့် တပ်မတော်၏ ငြိမ်းချမ်းရေးလုပ်ငန်းစဉ်များကို နားလည်သဘောပေါက်လာသည့် PDF အမည်ခံအဖွဲ့မှ အဖွဲ့ဝင် လေးဦးသည် လက်နက်ခဲယမ်းများနှင့် အတူ ယနေ့တွင် ဥပဒေဘောင်အတွင်းသို့ ထပ်မံဝင်ရောက်လာကြသည်။

အဆိုပါ ဥပဒေဘောင်အတွင်းသို့ ဝင်ရောက်လာကြသည့် တိုင်းရင်းသား လက်နက်ကိုင်အဖွဲ့များထံ ရောက်ရှိနေသော PDF အမည်ခံ အဖွဲ့ဝင်များသည် အတင်းအဓမ္မ စုဆောင်းခံကြရခြင်း၊ အကြမ်းဖက်အဖွဲ့များ၏ အကျိုးစီးပွားအတွက် အပြစ်မဲ့ပြည်သူများနှင့် နိုင်ငံ့ဝန်ထမ်းများအား ခြိမ်းခြောက်၊ ဖမ်းဆီး၊ သတ်ဖြတ်ခြင်း၊ စစ်ရေး ပစ်မှတ်မဟုတ်သည့် အခြေခံအဆောက်အအုံများ၊ လမ်း၊ တံတားများကို မိုင်းထောင် ဖောက်ခွဲဖျက်ဆီးခြင်းစသည့် အကြမ်းဖက်လုပ်ရပ်များကို လက်မခံနိုင်တော့ခြင်း၊ ၎င်းအဖွဲ့များအတွင်း၌ပင် လူမျိုးရေး ခွဲခြားဆက်ဆံမှုနှင့် အဆင့်အတန်း ခွဲခြား၍ အချင်းချင်း ဗိုလ်ကျ နှိပ်စက်၊ သတ်ဖြတ်ခြင်း၊ အဓမ္မမှုများကျူးလွန်ခြင်း၊ အနေအစားဆင်းရဲ၍ ပင်ပန်းဆင်းရဲစွာ နေထိုင်ရခြင်းနှင့် တပ်မတော်၏ တိုက်စစ်ကို ခုခံနိုင်တော့ခြင်းမရှိဘဲ စိတ်ဓာတ်ကျဆင်းလာခြင်းတို့အပြင် နိုင်ငံတော်နှင့် တပ်မတော်၏ ငြိမ်းချမ်းရေးလုပ်ငန်းစဉ်များကို ယုံကြည်လက်ခံပြီး ဥပဒေဘောင်အတွင်း ငြိမ်းချမ်းစွာ နေထိုင်၍ ၎င်းတို့ကြောင့် နစ်နာဆုံးရှုံးမှုများဖြစ်ပေါ်ခဲ့ရသည့် နိုင်ငံတော်နှင့် ပြည်သူလူထုအတွက် ပြန်လည် အကျိုးပြုလိုခြင်းတို့ကြောင့် လက်နက်ကိုင်လမ်းစဉ်အား စွန့်လွှတ်၍ ဥပဒေဘောင်အတွင်း ပြန်လည်ဝင်ရောက်ခဲ့ကြခြင်းဖြစ်ကြောင်း သိရှိရသည်။

ထိုသို့ ဥပဒေဘောင်အတွင်း ပြန်လည် ဝင်ရောက်လာကြသည့် ပဲခူးတိုင်းဒေသကြီး မင်းလှမြို့နယ်နှင့် ထန်းတပင်မြို့နယ်တို့မှ PDF အဖွဲ့ဝင် အမျိုးသား နှစ်ဦး၊ တနင်္သာရီတိုင်းဒေသကြီး သရက်ချောင်းမြို့နယ်မှ PDF အဖွဲ့ဝင် အမျိုးသား နှစ်ဦး စုစုပေါင်း လေးဦးတို့ကို တာဝန်ရှိသူများက ကြိုဆိုလက်ခံ၍ မိဘအုပ်ထိန်းသူများထံ ပြန်လည်လွှဲပြောင်းအပ်နှံပွဲကို ယနေ့တွင် ကမ်းရိုးတန်းဒေသတိုင်း စစ်ဌာနချုပ် ထားဝယ်တပ်နယ် အောင်ဆန်းခန်းမ၌ ပြုလုပ်ရာ တနင်္သာရီတိုင်းဒေသကြီး ဝန်ကြီးချုပ် ဦးမြတ်ကို၊ တိုင်းမှူး ဗိုလ်ချုပ် ကျော်ကျော်ဟန်နှင့် တာဝန်ရှိသူများ၊ ဌာနဆိုင်ရာ တာဝန်ရှိသူများ၊ ဥပဒေဘောင်အတွင်း ပြန်လည် ဝင်ရောက်လာခဲ့ကြသည့် အဖွဲ့ဝင်များနှင့် ၎င်းတို့၏ မိဘများ တက်ရောက်ကြသည်။

ဦးစွာ တိုင်းဒေသကြီး ဝန်ကြီးချုပ်က အမှာစကားပြောကြားပြီး တိုင်းမှူးက နယ်မြေတည်ငြိမ်အေးချမ်းရေး၊ တရားဥပဒေစိုးမိုးရေးဆိုင်ရာပုဒ်မများနှင့် ပတ်သက်၍ အသိပညာပေး ရှင်းလင်းပြောကြားသည်။ ထို့နောက် ဥပဒေဘောင်အတွင်း ပြန်လည်ဝင်ရောက်ခဲ့ကြသူများက ၎င်းတို့နှင့်အတူ ပါရှိလာသည့် MA-1 တစ်လက်၊ ၎င်းကျည်အိမ် သုံးခု၊ ၎င်းကျည် ၇၁ တောင့်၊ RPG တစ်လက်၊ Type-79 တစ်လက်၊ RPG ဗုံးသီး သုံးလုံး၊ ၄၀ မမ ဗုံးသီး တစ်လုံး တို့ကို လွှဲပြောင်းအပ်နှံရာ တိုင်းမှူးက လက်ခံရယူသည်။ ယင်းနောက် တိုင်းဒေသကြီး ဝန်ကြီးချုပ်နှင့် တိုင်းမှူးတို့က လက်နက်ခဲယမ်းများနှင့်အတူ ဥပဒေဘောင်အတွင်း ဝင်ရောက်လာသူများအား ဂုဏ်ပြုဆုငွေများ ပေးအပ်သည်။

ယင်းနောက် တာဝန်ရှိသူများက ဥပဒေဘောင်အတွင်း ပြန်လည် ဝင်ရောက်လာကြသူများအား ဝန်ခံကတိလက်မှတ် ရေးထိုးစေပြီး မိဘအုပ်ထိန်းသူများထံ ပြန်လည်လွှဲပြောင်းအပ်နှံပေးကြသည်။ ဆက်လက်၍ဥပဒေဘောင်အတွင်း ပြန်လည်ဝင်ရောက်လာသူတစ်ဦးက ကျေးဇူးတင်စကား ပြန်လည်ပြောကြားသည်။

ထိုသို့ ဥပဒေဘောင်အတွင်း ပြန်လည် ဝင်ရောက်လာကြသူများအား ပြန်လည်ကြိုဆိုလက်ခံ၍ လိုအပ်သည့် ကူညီပံ့ပိုးမှုများ ဆောင်ရွက်ပေးကာ မိဘအုပ်ထိန်းသူများထံသို့ စနစ်တကျပြန်လည်လွှဲအပ်ပေးလျက်ရှိရာ ဥပဒေဘောင်အတွင်းသို့ ပြန်လည်ဝင်ရောက်ရန် ဆန္ဒရှိသူများ ကျန်ရှိနေသေးကြောင်းသိရှိရပြီး ဥပဒေဘောင်အတွင်း ပြန်လည်ဝင်ရောက်လိုသူများအနေဖြင့် နီးစပ်ရာတပ်စခန်းများနှင့် ရဲစခန်းများသို့ အမြန်ဆက်သွယ် သတင်းပေးပို့လာပါက ကြိုဆိုလက်ခံပြီး လိုအပ်သည့်ကူညီထောက်ပံ့မှုများ ပေးအပ်သွားမည်ဖြစ်ကြောင်းနှင့် လက်နက်/ခဲယမ်းများအတွက် ဆုကြေးငွေများ ပေးအပ်သွားမည်ဖြစ်ကြောင်း သိရှိရသည်။

ထိုသို့ ဥပဒေဘောင်အတွင်း ပြန်လည်ဝင်ရောက်လာသူ တစ်ဦး၏ စကားသံများကိုလည်း ယခုကဲ့သို့ ကြားသိရပါသည်–

ကျွန်တော်တို့ ရန်နောင်မှာ တိုက်ပွဲတွေဖြစ်တော့ ၂၀၂၅ ခုနှစ် ဇူလိုင်လ ၂ ရက်နေ့က စစ်ရှောင်ရင်းနဲ့ ပဒပ်ချောင်းကျေးရွာကို ရောက်ရှိသွားခဲ့ပါတယ်။ ဒီလို ရောက်ရှိသွားတဲ့အချိန်မှာ အကြမ်းဖက် လက်နက်ကိုင်အဖွဲ့တွေ ရွာထဲကိုရောက်ရှိလာပြီး ကျွန်တော်တို့အသက်အရွယ်ယောကျ်ားလေးတွေကို သူတို့ဝေယျာဝစ္စတွေ ခိုင်းဖို့နဲ့ သူတို့အဖွဲ့ထဲကို ဝင်ဖို့ ခေါ်ဆောင်သွားခဲ့ပါတယ်။ရန်နောင်မှာ ပြန်ပြီးနေလို့ရပြီ။ ပြန်မယ်ဆိုတော့ သူတို့စခန်းတွေကို သိနေတာက တစ်ကြောင်း၊ နောက်တစ်ခုက သူတို့ခိုင်းတာတွေကို လုပ်ပြီးသွားပြီ ဖြစ်တဲ့အတွက် တပ်မတော်ဘက်က သိလို့ရှိရင် ဖမ်းပြီးတော့ နှိပ်စက်မယ်။ အဲဒီလို ပြောတဲ့အတွက် ကျွန်တော်တို့ ဆက်ပြီးတော့ နေခဲ့ရတယ်။ ကြာလာတော့ လူမျိုးရေးခွဲခြားလာတယ်။ အလုပ်ဆိုရင်လည်း ကျွန်တော်တို့ပဲ လုပ်ရတယ်။ ကင်းစောင့်ရင်လည်း ကျွန်တော်တို့ပဲ စောင့်ရတယ်။ ပြောမှားဆိုမှား ရှိလို့ရှိရင်လည်း ကျွန်တော်တို့ အနှိပ်စက်ခံရတယ်။ ပြည်သူတွေကို ဥပဒေမဲ့စွာ ဖမ်းတယ်။ ဖမ်းပြီးတော့ နှိပ်စက်တယ်။ ကျွန်တော်တို့တွေဆိုလည်း မိဘတွေနဲ့ အဆက်အသွယ်လည်း မရဘူး။ မိဘတွေနဲ့လည်း အဆက်အသွယ် မလုပ်ခိုင်းဘူး။ ဖုန်းတွေကိုလည်း သိမ်းထားတယ်။ ဒါကြောင့်မို့ ကျွန်တော်တို့ မိဘတွေနဲ့လည်း ပြန်နေချင်တယ်။ မြို့ပေါ်မှာ တခြားသူငယ်ချင်းတွေ ပျော်နေတာ မြင်ရင်လည်း အားကျမိတယ်။ ပြီးတော့ လူငယ်တွေလို လွတ်လွတ်လပ်လပ်လည်း နေချင်တယ်။ ဥပဒေဘောင်အတွင်းမှာ စည်းကမ်းတကျလည်း ပြန်နေချင်တာကြောင့် ကျွန်တော်တို့လေးယောက်တိုင်ပင်ပြီးတော့ အဖွဲ့ထဲမှာ ပစ်အား အကောင်းဆုံးဆိုတဲ့ လက်နက်တွေကို ယူဆောင်ပြီးတော့ တပ်မတော်ထံ အလင်းဝင်ရောက်ခဲ့တယ်။ အလင်းဝင်ရောက်လာတဲ့ အခါမှာလည်း တပ်မတော်ဘက်က ကျွန်တော်တို့ကို နိုပ်စက်မေးမြန်းခြင်းမရှိတဲ့အပြင် အခုလိုနွေးနွေးထွေးထွေး ကြိုဆိုတဲ့အတွက် အတိုင်းမသိ ဝမ်းသာမိပါတယ်။ ပြီးတော့ PDF ထဲမှာရှိတဲ့ ညီအစ်ကိုတွေကိုလည်း ပြောချင်တာက တပ်မတော်ထံ အလင်းဝင်ပါ။ တပ်မတော်ဘက် ကလည်း နွေးထွေးစွာ လက်ကမ်းကြိုဆိုနေပါတယ်ဆိုတာကို ကျွန်တော် ပြောချင်ပါတယ်။ **သတင်းစဉ်**

နေပြည်တော်၊ ပြည်နယ်နှင့်တိုင်းဒေသကြီးများမှ တရားမဝင်သစ်များ ဖမ်းဆီးရမိ

နေပြည်တော် စက်တင်ဘာ ၂၄

သယံဇာတနှင့် သဘာဝပတ်ဝန်းကျင်ထိန်းသိမ်းရေး ဝန်ကြီးဌာန

သစ်တောဦးစီးဌာနသည် တရားမဝင်သစ်နှင့် သစ်တောထွက်ပစ္စည်းများ ရှာဖွေဖော်ထုတ်ဖမ်းဆီးရေးအား ပြည်သူပူးပေါင်းပါဝင်မှုဖြင့် လူထုအခြေပြုစောင့်ကြပ်ကြည့်ရှုသတင်းပို့စနစ် (Community Monitoring and Reporting System-CMRS) အပါအဝင်နည်းလမ်းမျိုးစုံဖြင့် အကောင်အထည်ဖော်ဆောင်ရွက်လျက်ရှိရာ စက်တင်ဘာ ၁၅ ရက်မှ ၂၁ ရက်အထိ နေပြည်တော်၊ ပြည်နယ်နှင့် တိုင်းဒေသကြီး သစ်တောဦးစီးဌာနများမှ ပေးပို့လာသော စာရင်းများအရ တရားမဝင် ကျွန်း ၁၃ ဒသမ ၉၉၀၈ တန်၊ သစ်မာ ၂၅ ဒသမ ၅၇၁၆ တန်၊ အခြား ၇၇ ဒသမ ၂၃၂၂ တန် စုစုပေါင်း ၁၁၆ ဒသမ ၇၉၄၆ တန်၊ ယာဉ်/ယန္တရား လေးစီး၊ တရားခံ ၁၂ ဦး ဖမ်းဆီးရမိခဲ့ကြောင်း မြန်မာနိုင်ငံ သစ်တောဦးစီးဌာနမှ သိရသည်။ **သတင်းစဉ်**

၂၄ - ၉ - ၂၀၂၅ ရန်ကုန်စတောက်အိတ်ချိန်းစျေးကွက် ဘီလီယံ- စုစည်းသည်

ကုမ္ပဏီအမည်	အဖွင့်စျေး (ကျပ်)	အပိတ်စျေး (ကျပ်)	ရှယ်ယာစောင်ရေ	ရှယ်ယာတန်ဖိုး
FMI	၇၆၀၀	၇၇၀၀	၅၁၈	၃၉၈၄၅၀၀
MTSH	၃၂၅၀	၃၃၀၀	၂၆၃၆	၈၆၂၄၅၅၀
MCB	၇၉၀၀	၇၉၀၀	၂၁၅	၁၆၉၈၅၀၀
FPB	၂၉၅၀	၂၉၅၀	၆၄၉၇	၁၉၁၆၆၁၅၀
TMH	၂၆၅၀	၂၆၅၀	၇၀၀	၁၈၅၅၀၀၀
EFR	၁၉၅၀	၂၀၀၀	၂၄၇၂	၄၉၀၀၄၀၀
AMATA	၃၁၅၀	၃၂၅၀	၁၀၈၄	၃၄၂၃၀၀
MAEX	၃၃၅၀	၃၄၀၀	၁၇၀	၅၇၄၆၀၀

အမျိုးသမီးတစ်ဦးကို တရုတ်နိုင်ငံသို့ ပို့ဆောင်ရောင်းစားရန် စီစဉ်ခဲ့ကြသူများအား လူကုန်ကူးမှုဖြင့် အလုပ်နှင့် ထောင်ဒဏ်ချမှတ်

နေပြည်တော် စက်တင်ဘာ ၂၄

အမျိုးသမီးတစ်ဦးကို တရုတ်နိုင်ငံသို့ ပို့ဆောင်ရောင်းစားရန် စီစဉ်ခဲ့ကြသူများအား လူကုန်ကူးမှုဖြင့် အလုပ်နှင့် ထောင်ဒဏ် ၁၀ နှစ် ချမှတ်ခဲ့ကြောင်း မြန်မာနိုင်ငံရဲတပ်ဖွဲ့မှ သိရသည်။

ဖြစ်စဉ်မှာ ရန်ကုန်တိုင်းဒေသကြီး လှည်းကူးမြို့နယ်နေ မ-----၊ ၁၉/၂၀၂၅ နှစ်သည် လူမှုကွန်ရက် Tiktok Xiao Mei@xiaomei 7711 အကောင့်မှ တရုတ်ပြည်ဘက်တွင် ကောင်မလေးများခေါ်သည်၊ အာမခံစီစဉ်ပေးသည်၊ နယ်ထေးကားစီစဉ်ပေးသည်ဟု ကြော်ငြာထားသည်ကို တွေ့ရှိသဖြင့် ဆက်သွယ်ခဲ့ရာ ရှမ်းပြည်နယ် မူဆယ်မြို့နေ အကောင့်ပိုင်ရှင် ကုံကော်ဦး (၁) မီးမီး မှ တရုတ်အင့ားမယား လုပ်ရမည်၊ တစ်နှစ်တရုတ်ယောကျ်ားနှင့် အတူနေရမည်၊ ငွေကျပ်သိန်း ၈၀ ရမည်ဟု စည်းရုံးပြောဆိုခဲ့ပြီး မိတ္ထီလာမြို့သို့ လာရောက်ရန်ခေါ်ဆောင်သဖြင့် သွားရောက်ခဲ့ရာ မိတ္ထီလာမြို့ ကားဂိတ်တွင် ကံကော်ဦး (၁) မီးမီးနှင့် မန္တလေးတိုင်းဒေသကြီး မိတ္ထီလာမြို့နေ ဘိုဘို တို့က လာကြိုစဉ်မမ်းဆီးရမိခဲ့သဖြင့် မိတ္ထီလာမြို့နယ် အမှတ်(၂) နယ်မြေရဲစခန်း(ပ) ၁၂/ ၂၀၂၅ လူကုန်ကူးမှု တားဆီးနှိမ်နင်းရေး ဥပဒေပုဒ်မ ၃၅/ ၄၄ ဖြင့် အမှုရေးဖွင့် တရားစွဲတင်ခဲ့ပြီး စက်တင်ဘာ ၂၂ ရက်တွင် မိတ္ထီလာခရိုင် တရားရုံးမှ တရားခံ ကုံကော်ဦး(၁) မီးမီး နှင့် ဘိုဘို တို့ နှစ်ဦးကို လူကုန်ကူးမှု တားဆီးနှိမ်နင်းရေး ဥပဒေပုဒ်မ ၃၅ အရ အလုပ်နှင့် ထောင်ဒဏ် ၁၀ နှစ်စီကျခံစေရန် အမိန့်ချမှတ်ခဲ့ကြောင်း သိရသည်။ **သတင်းစဉ်**

အမေရိကန်သမ္မတ ဒေါ်နယ်ထရမ့် ကုလသမဂ္ဂအထွေထွေညီလာခံတွင် မိန့်ခွန်းပြောကြား

နယူးယောက် စက်တင်ဘာ ၂၄

အမေရိကန်သမ္မတ ဒေါ်နယ်ထရမ့်သည် ဇန်နဝါရီလအတွင်း အမေရိကန်သမ္မတအဖြစ် တာဝန်ထမ်းဆောင်စဉ်မှစ၍ ပထမဆုံးအကြိမ်အဖြစ် ကုလသမဂ္ဂအထွေထွေညီလာခံသို့ တက်ရောက်၍ ရှစ်လတာကာလအတွင်း အမေရိကန်နိုင်ငံနှင့်တကွ ဆောင်ရွက်မှုများကို ချီးမွမ်းပြောဆိုခဲ့သည်။

ထရမ့်သည် စက်တင်ဘာ ၂၃ ရက်က အထွေထွေညီလာခံသို့ တက်ရောက်မိန့်ခွန်းပြောကြားရာတွင် ၎င်းအနေဖြင့် စစ်ပွဲခုနစ်ပွဲကို အဆုံးသတ်စေခဲ့ကြောင်း၊ အဆိုပါအောင်မြင်မှုများအတွက် ဗြိတိန်ချမ်းရေးနိုဘယ်ဆုချီးမြှင့်ခံရသင့်သည်ဟု လူတိုင်းကပြောနေကြသော်လည်း ဆုရရှိခြင်းကိုစိတ်မဝင်စားကြောင်း၊ လူ့အသက်များကို ကယ်ဆယ်ခြင်းသာဖြစ်ကြောင်း ထရမ့်ကပြောသည်။

ပါလက်စတိုင်းနိုင်ငံအဖြစ် အသိအမှတ်ပြုသည့် ပြင်သစ်နှင့် ဗြိတိန်နိုင်ငံတို့ကို ၎င်းက ဝေဖန်ခဲ့ကြောင်း၊ ဂါဇာစစ်ပွဲကို ချက်ချင်းရပ်တန့်ရမည်ဖြစ်ပြီး ဓားစာခံများပြန်လည်လွတ်မြောက်ရေးနှင့် ဗြိတိန်ချမ်းရေးဆွေးနွေးမှုများအတွက် အလေးထားရန်လိုအပ်ကြောင်း ထရမ့်က ပြောသည်။ ကုလသမဂ္ဂတွင် ကြီးမားသောစွမ်းဆောင်ရည် အလားအလာရှိသော်လည်း ယခုအချိန်အထိ ထိုစွမ်းရည်နှင့်ဝေးနေသေးသည်ဟု ထရမ့်ကပြောကြားခဲ့သည်။

အင်နန်အိတ်ချ်ကေ

ကင်ညာနိုင်ငံ၌ လူနှင့်တောရိုင်းတိရစ္ဆာန်တို့ကြား ပဋိပက္ခဖြစ်ပွားမှုကြောင့် သေဆုံးသူ ၂၅၅ ဦးရှိ

နိုင်ရိုဘီ စက်တင်ဘာ ၂၄

ကင်ညာနိုင်ငံ၌ လွန်ခဲ့သည့်နှစ်နှစ်အတွင်း လူနှင့်တောရိုင်းတိရစ္ဆာန်တို့ကြား ပဋိပက္ခပေါင်း ၂၆၆၄၁ ခုဖြစ်ပွားခဲ့ပြီး သေဆုံးသူ ၂၅၅ ဦး အထိရှိကြောင်း အဆင့်မြင့်အရာရှိတစ်ဦးက စက်တင်ဘာ ၂၃ ရက်တွင် ပြောသည်။

ကင်ညာနိုင်ငံမြို့တော် နိုင်ရိုဘီ၌ ကင်ညာတောရိုင်းတိရစ္ဆာန်ဝန်ဆောင်မှုအဖွဲ့အစည်းမှ ညွှန်ကြားရေးမှူးချုပ် အီရက်စ်တပ်စ်ကန်ဂါက ကြေညာချက်ထုတ်ပြန်ခဲ့သည်။ ယင်းကြေညာချက်တွင် ၂၀၂၃ ခုနှစ် ဇူလိုင်လမှ ၂၀၂၅ ခုနှစ် ဇွန်လအတွင်း လူနှင့်တောရိုင်းတိရစ္ဆာန်တို့ကြား ပဋိပက္ခဖြစ်ပွားမှုတို့ကို မှတ်တမ်းတင်ထားခြင်းဖြစ်ကြောင်း ပါဝင်သည်။

လူပေါင်း ၇၂၅ ဦး ဒဏ်ရာရရှိခဲ့ပြီး လယ်ယာမြေများတွင် တိရစ္ဆာန်များ ဝင်ရောက်ဖျက်ဆီးမှု ၉၃၀၀၊ မွေးမြူရေးတိရစ္ဆာန်များ ပျက်စီးဆုံးရှုံးမှု ၅၂၀၀၊ ပစ္စည်း၃စ္စာပျက်စီးဆုံးရှုံးမှု ၁၀၀၀ ကျော်နှင့် တိုက်ရိုက်ခြိမ်းခြောက်မှုပေါင်း ၁၀၀၀၀ နီးပါးရှိခဲ့သည်ဟု ၎င်းကဆက်ပြောသည်။

ဆင်ဟွာ

ထိုင်းနိုင်ငံ ဗန်ကောက်မြို့၌ ကြီးမားသည့် မြေကျွံကျမှုဖြစ်ပွား

ဗန်ကောက် စက်တင်ဘာ ၂၄

ထိုင်းနိုင်ငံ၏မြို့တော်ဗန်ကောက်ရှိ အဓိကလမ်းမကြီးတစ်ခု၌ ကြီးမားသည့် မြေကျွံကျမှု ဖြစ်ပွားခဲ့ကြောင်း အင်နန်အိတ်ချ်ကေ သတင်းတစ်ရပ်၏ ဖော်ပြချက်အရ သိရသည်။ အဆိုပါ ဖြစ်ရပ်ကြောင့် ထိခိုက်ဒဏ်ရာရရှိမှုနှင့် ပတ်သက်ပြီး ဖော်ပြထားခြင်း မရှိပေ။

ဒေသန္တရရဲတပ်ဖွဲ့က အဆိုပါ ဖြစ်ရပ်မှာ စက်တင်ဘာ ၂၄ ရက် နံနက် ၇ နာရီဝန်းကျင်တွင်ဖြစ်ပွားခဲ့ခြင်းဖြစ်ကြောင်း ပြောသည်။ မြေကျွံပေါက်သည် အကြမ်းဖျင်း အားဖြင့် ၃၀ စတုရန်းမီတာရှိပြီး အနက် မီတာ ၅၀ ခန့် ရှိကြောင်း၊ မြေကျွံကျမှုဖြစ်ပွားရာ နေရာမှာ အစိုးရရုံးများ စုဝေးတည်ရှိရာ ဗန်ကောက်မြို့လယ် တစ်နေရာတွင်ဖြစ်ကြောင်း သိရသည်။

ယင်းဖြစ်ရပ်ကြောင့် အနီးဝန်းကျင်ရှိ ဒေသခံများကို ဘေးလွတ်ရာသို့ အလျင်အမြန် ပြောင်းရွှေ့ပေးခဲ့ရကြောင်း၊ မြေကျွံကျမှုဖြစ်ပွားသည့် နေရာသို့ ထိုင်းနိုင်ငံဝန်ကြီးချုပ် အနုတင် ချာရန် ဗီရာကူလ် လာရောက်ကြည့်ရှုစစ်ဆေးခဲ့ကြောင်း သိရသည်။

အင်နန်အိတ်ချ်ကေ

ဘင်္ဂလားပင်လယ်အော်တွင် ဖြစ်ပေါ်နေသော လေဖိအားနည်းရပ်ဝန်းကြောင့် အိန္ဒိယနိုင်ငံ ကိုးလ်ကတ္တားဌ မိုးသည်းထန်စွာရွာသွန်းခဲ့ပြီး လူ ၁၀ ဦးထက်မနည်းသေဆုံး

ကိုးလ်ကတ္တား စက်တင်ဘာ ၂၄

အိန္ဒိယနိုင်ငံ အရှေ့ပိုင်းမြို့တော် ကိုးလ်ကတ္တား (ကာလကတ္တား)၌ စံချိန်တင်မိုးရွာသွန်းခဲ့သောကြောင့် လူ ၁၀ ဦးထက်မနည်းသေဆုံးခဲ့ကြောင်းနှင့် သေဆုံးသူအများစုမှာ ရေလွှမ်းမိုးမှုနှင့် ဆက်နွယ်လျက်ရှိသော ဓာတ်လိုက်သေဆုံးသူများဖြစ်ကြောင်း အရာရှိများက စက်တင်ဘာ ၂၃ ရက်နှောင်းပိုင်းက ပြောကြားခဲ့သည်။

စက်တင်ဘာ ၂၂ ရက် ညပိုင်းမှစ၍ သည်းထန်စွာရွာသွန်းခဲ့သော မိုးသည် စက်တင်ဘာ ၂၃ ရက် နံနက်ပိုင်းအထိ ဆက်လက် ရွာသွန်းခဲ့သောကြောင့် မြို့တော်ဒေသအများအပြားခံ၍ ရေလွှမ်းမိုးမှုများဖြစ်ပွားခဲ့ပြီး နေ့စဉ်လူနေမှုဘဝကို အနှောင့်အယှက်အဟန့်အတားများ ဖြစ်ပေါ်စေခဲ့ရုံသာမက ယာဉ်ကြောပိတ်ဆို့မှုများလည်းဖြစ်ပွားခဲ့သည်။

မိုးသည်းထန်စွာ ရွာသွန်းခဲ့ပြီး နောက် မြို့တော်တစ်ဝန်း လမ်းများနှင့် လူနေဒေသများ ရေလွှမ်းခဲ့ပြီး အဓိကဆက်သွယ်ရေးလမ်းကြောင်းများပေါ်တွင် ယာဉ်များ နာရီပေါင်းများစွာ ကြာမြင့်ခဲ့သည်။

ရေကြီးခြင်းက မြို့ပတ်ရထားဝန်ဆောင်မှု လုပ်ငန်းများအပေါ် ရိုက်ခတ်မှုများ ဖြစ်ပေါ်ခဲ့သည်။ မြို့၏ အနိမ့်ပိုင်းဒေသများ ရှိလူနေအဆောက်အအုံများထဲထိ ရေများဝင်ရောက်ခဲ့သောကြောင့် အဆောက်အအုံအချို့ ပျက်စီးမှုများ ဖြစ်ခဲ့သည်။

မိုးသည်းထန်စွာရွာသွန်းပြီး ရေလွှမ်းမိုးမှုများကြောင့် ကိုးလ်ကတ္တားရှိ လေကြောင်းလုပ်ငန်းများ ထိခိုက်ခဲ့ရပြီး လေယာဉ်ခရီးစဉ် ၆၂ ခုကို ဖျက်သိမ်းခဲ့ရကာ ၄၂ ခု နှောင့်နှေးခဲ့ရသည်။

ဘင်္ဂလားပင်လယ်အော်တွင် ဖြစ်ပေါ်နေသော လေဖိအားနည်းရပ်ဝန်းကြောင့် ယခုကဲ့သို့ မိုးသည်းထန်စွာရွာသွန်းပြီး ရေကြီးရေလျှံမှုများ ဖြစ်ပွားခဲ့ခြင်းဖြစ်သည်ဟု အိန္ဒိယမိုးလေဝသဌာနက ပြောသည်။

ဆင်ဟွာ

သီရိလင်္ကာနိုင်ငံ၌ စွန့်ပစ်ပစ္စည်း ပြန်လည်အသုံးပြုရေးစင်တာများ တည်ထောင်မည်

ကိုလံဘို စက်တင်ဘာ ၂၄

သီရိလင်္ကာနိုင်ငံသည် 'သန့်ရှင်းသောသီရိလင်္ကာ' ပဏာမအစီအစဉ်အရ စွန့်ပစ်ပစ္စည်း ပြန်လည်အသုံးပြုရေးစင်တာ တည်ထောင်ရန် နိုင်ငံတစ်ဝန်းရှိ နေရာ ၅၄ နေရာကို ရွေးချယ်သတ်မှတ်လိုက်ပြီဖြစ်ကြောင်း သမ္မတ၏ မီဒီယာဌာနက စက်တင်ဘာ ၂၄ ရက်တွင် ထုတ်ပြန်ထားသည်။ ၎င်းမီဒီယာဌာန၏ထုတ်ပြန်ချက်အရ ပြည်နယ်ကိုးခုစီမှ နေရာခြောက်နေရာစီကို ရွေးချယ်ထားပြီးဖြစ်ကြောင်း။ ၎င်းတို့အနက် ၂၅ နေရာကို လုပ်ငန်းစတင်ရန် ဖြစ်နိုင်မဖြစ်နိုင်လေ့လာဆန်းစစ်မှုများ လုပ်ဆောင်ပြီးစီးသွားပြီဖြစ်ကြောင်း သိရသည်။ အဆိုပါ စင်တာများတွင် အစိုင်အခဲစွန့်ပစ်ပစ္စည်းများကို ပြန်လည်အသုံးပြုနိုင်မည့် ပစ္စည်းများ အဖြစ်သို့ ပြောင်းလဲပေးနိုင်မည့် စက်ပစ္စည်းကိရိယာများကို တပ်ဆင်ပေးသွားမည်ဖြစ်သည်။

ဆင်ဟွာ

အေအိုင်နည်းပညာသုံး ယာဉ်မောင်းစနစ် နစ်ဆန်းကုမ္ပဏီ ထုတ်ဖော်ပြသ

တိုကျို စက်တင်ဘာ ၂၄

ဥဏှာရည်တုနည်းပညာ (အေအိုင်) ကို အခြေခံ၍ တည်ဆောက်ထားသော ယာဉ်မောင်းအကူအညီနည်းပညာကို နစ်ဆန်းကုမ္ပဏီက ထုတ်ဖော်ပြသခဲ့သည်။ နစ်ဆန်းကုမ္ပဏီသည် ၂၀၂၇ ဘဏ္ဍာနှစ်အတွင်း ရောင်းချမည့်ကားများတွင် အဆိုပါနည်းပညာကို အသုံးပြုရန် စီစဉ်ထားသည်။

နစ်ဆန်းသည် ၎င်း၏ Pro Pilot နည်းပညာကို ယူကေရှိ Wayve ကုမ္ပဏီနှင့်ပူးပေါင်းကာ တိုးမြှင့်လုပ်ဆောင်လျက်ရှိသည်။ ၎င်းတို့သည် လွန်ခဲ့သည့်သီတင်းပတ်က တိုကျိုမြို့၌ ကားတစ်စီးကို စမ်းသပ်မောင်းနှင်ခဲ့သည်။

အဆိုပါကားတွင် ပတ်ဝန်းကျင်ယာဉ်အသွားအလာကို ပတ်ပတ်လည်စောင့်ကြည့်ရန်နှင့် ဘီးနှင့်ဘရိတ်များကို ထိန်းချုပ်ရန် ကင်မရာ ၁၁ လုံး အသုံးပြုထားသည်။ အဆိုပါနည်းပညာသည် အပြည့်အဝမောင်းသူမဲ့ကားစနစ်၏ ရှေ့ပြေးအဆင့်ဖြစ်နိုင်ကြောင်း ကုမ္ပဏီကပြောသည်။ လက်ရှိစနစ်တွင် ယာဉ်မောင်းအနေဖြင့် စတီယာရင်ကို အချိန်ပြည့်ကိုင်ထားရန် လိုအပ်ဆဲဖြစ်သည်။

အင်နန်အိတ်ချ်ကေ

မြန်မာ-တရုတ်ချစ်ကြည်ရေးအသင်းက ရှေတိဂုံဘဏ္ဍာတော်ထိန်းဂေါပကအဖွဲ့ ဩဝါဒါစရိယဆရာတော်ကြီးများထံ ဆိုလာမီးအစုံများလှူဒါန်း

ရန်ကုန် စက်တင်ဘာ ၂၄

ရှေတိဂုံစေတီတော် ဘဏ္ဍာတော်ထိန်းဂေါပကအဖွဲ့ ဩဝါဒါစရိယဆရာတော်ကြီး (၁၁)ပါး အတွက် မြန်မာ-တရုတ်ချစ်ကြည်ရေးအသင်း ဥက္ကဋ္ဌနှင့် အမှုဆောင်များက ယနေ့နံနက်ပိုင်းတွင် ရေးဟောင်းတန်ဆောင်း၌ ဆက်တပ်လှူဒါန်းပွဲကျင်းပသည်။

ထို့အပြင် ချစ်ကြည်ရေးအသင်း အမှုဆောင် အဂ္ဂမဟာသဒ္ဓမ္မဇောတိကဓဇ ဦးစိုးသန်းထွန်း မိသားစုကလည်း ဘုရားဖူးပြည်သူများ စကြီလျှောက်လမ်းတွင် ခင်းကျင်းအသုံးပြုရန် ၁၀၉ သိန်းခန့်တန်ဖိုးရှိ ကော်ဇောများ၊ အမှုဆောင်အဖွဲ့က ဂေါပကအဖွဲ့အတွက် လျှပ်စစ်ဆိုလာမီးအစုံများနှင့် နဝကမ္မ ဝတ္ထုဌေများ လှူဒါန်းရာ ရှေတိဂုံဩဝါဒါစရိယအဖွဲ့ဝင် ဆရာတော် လှရတနာ ဆရာတော်က လှူဒါန်းမှုအစုစုအတွက် ရေစက်ချ သာဓုအနုမောဒနာတရား ချီးဖြင့် ခဲ့ကြောင်း သိရသည်။ **သတင်းစဉ်**

ငဖဲမြို့နယ်၌ လျှပ်စစ်ဓာတ်အားလိုင်းနှင့် ဓာတ်အားခွဲရုံတည်ဆောက်မှုလုပ်ငန်း ကြည့်ရှုစစ်ဆေး

ငဖဲ စက်တင်ဘာ ၂၄

မင်းဘူးခရိုင် စီမံခန့်ခွဲရေးနှင့် အုပ်ချုပ်ရေး ကော်မတီဥက္ကဋ္ဌ ဦးအေးလွင်နှင့် ခရိုင်အဆင့်လုပ်ငန်းစီစစ်ရေးအဖွဲ့သည် ယမန်နေ့က ငဖဲမြို့နယ် ပဒါန်း လျှပ်စစ်ဓာတ်အားလိုင်း၊ ဓာတ်အားခွဲရုံနှင့်အခြား ဓာတ်အားလိုင်း တည်ဆောက်မှုလုပ်ငန်းများကို ကွင်းဆင်းစစ်ဆေးခဲ့သည်။

ဦးစွာ လုပ်ငန်းစီစစ်ရေးအဖွဲ့အား ငဖဲမြို့နယ် ပဒါန်းကျေးရွာ ပုသိမ်-မုံရွာလမ်းဆုံးအနီး တည်ဆောက်လျက်ရှိသော ၆၆/၁၁ ကေဗွီ (၅)အမ်ဗွီအေခွဲရုံ တည်ဆောက်ခြင်းနှင့် လျှပ်စစ်စီမံကိန်းလုပ်ငန်းခြောက်ခု ဆောင်ရွက်ပြီးစီးမှုအခြေအနေများကို ခရိုင်လျှပ်စစ်ဓာတ်အား ဖြန့်ဖြူးရေးလုပ်ငန်းမှ လျှပ်စစ်အင်ဂျင်နီယာ ဦးကျော်ကျော်အောင်က ရှင်းလင်းတင်ပြရာ လိုအပ်သည်များ ပေါင်းစပ်ညှိနှိုင်း ဆောင်ရွက်ပေးသည်။

အဆိုပါ ၆၆/၁၁ ကေဗွီ (၅)အမ်ဗွီအေ ပဒါန်းဓာတ်အားခွဲရုံကို ၂၀၂၅-၂၀၂၆ ဘဏ္ဍာနှစ် ပြည်ထောင်စုဘဏ္ဍာရေးဝန်ကြီးဌာန ခွင့်ပြုရန်ပုံငွေကျပ် ၈၉ ဒသမ ၀၂၇ သန်းဖြင့် သိဒ္ဓိရွှေပြည်ကုမ္ပဏီက လည်းကောင်း၊ တိုင်းဒေသကြီး ခွင့်ပြုရန်ပုံငွေကျပ် ၅၄၅ ဒသမ ၉၇၁ သန်းဖြင့် ဆောင်ရွက်သည့် လျှပ်စစ်လုပ်ငန်း ခြောက်ခုကို ကုမ္ပဏီသုံးခုက လည်းကောင်း၊ တာဝန်ယူ တည်ဆောက်ခဲ့ရာ လုပ်ငန်းအားလုံး၏ ၉၀ ရာခိုင်နှုန်းခန့် ပြီးစီးပြီဖြစ်ကြောင်း သိရသည်။

မြို့နယ် (ပြန်/ဆက်)

မော်လမြိုင်ကျွန်းမြို့နယ်အတွင်းရှိ ပြည်သူများ မီးဘေးအန္တရာယ်ကြိုတင်ကာကွယ်နိုင်ရေးနှင့် မီးဘေးလုံခြုံရေးအတွက် ကွင်းဆင်းစစ်ဆေးခြင်းကို မြို့နယ်မီးသတ်ဦးစီးဌာန ဦးစီးမှူး ဦးမျိုးဇော်၏ ဦးဆောင်မှုဖြင့် လက်ထောက်မီးသတ်ဦးစီးမှူးနှင့် တပ်ဖွဲ့ဝင်များက စက်တင်ဘာ ၂၃ ရက်က မြို့နယ်အတွင်းရှိ အသေးစားစက်မှုလက်မှုလုပ်ငန်းခွင်များတွင် ကွင်းဆင်းစစ်ဆေးစဉ်။

ရဲကိုမောင် (ပြန်/ဆက်)

မန္တလေးတိုင်းဒေသကြီး ပြည်ကြီးတံခွန်မြို့နယ် ရွာလယ်အခြေခံဘာသာရေးအဆောက်အအုံ၌ စက်တင်ဘာ ၂၄ ရက်တွင် မြို့နယ် လဝကဦးစီးမှူး ဦးအောင်သွင် ဦးဆောင်သည့် အဖွဲ့က ပန်းခင်းစီမံချက် (၃) ဖြင့် အသက် ၁၈ နှစ်ပြည့်သူများအား နိုင်ငံသားစိစစ်ရေးကတ်များ ကွင်းဆင်းဆောင်ရွက်ပေးနေမှုကို မဟာအောင်မြေခရိုင် လဝကဦးစီးမှူး ဦးဟိန်းကျော်အောင်၊ မြို့နယ်စီမံခန့်ခွဲရေးနှင့် အုပ်ချုပ်ရေးကော်မတီဥက္ကဋ္ဌ ဦးဝင်းမင်းထွန်းနှင့် အဖွဲ့ဝင်များက ကြည့်ရှုအားပေးစဉ်။

မောင်ကျော်ကြီး

မော်လမြိုင်မြို့နယ်၌ ခွေးရူးရောဂါအကြောင်း အသိပညာပေးဟောပြော

မော်လမြိုင် စက်တင်ဘာ ၂၄

မွန်ပြည်နယ် မော်လမြိုင်မြို့နယ်၌ စက်တင်ဘာ ၂၈ ရက်တွင် ကျရောက်မည့် (၁၉)ကြိမ်မြောက် ကမ္ဘာ့ခွေးရူးရောဂါတိုက်ဖျက်ရေးနေ့အထိမ်းအမှတ် အသိပညာပေးဟောပြောပွဲကို ယမန်နေ့က အမှတ်(၂) အခြေခံပညာ အလယ်တန်းကျောင်း၌ ကျင်းပသည်။

ဦးစွာ မွန်ပြည်နယ် မွေးမြူရေးနှင့် ကုသရေးဦးစီးဌာန ဒုတိယညွှန်ကြားရေးမှူး ဒုတိယပြည်နယ်ဦးစီးမှူး ဒေါက်တာတင်ငွေးက ခွေးရူးရောဂါအကြောင်း သိကောင်းစရာများနှင့် ကြိုတင်ကာကွယ်ရေးနည်းလမ်းများကို အသိပညာပေး ဟောပြောပြီး ကျန်းမာရေးဦးစီးဌာနနှင့် စည်ပင်သာယာရေးအဖွဲ့မှ တာဝန်ရှိသူများက ခွေးရူးရောဂါနှင့်ပတ်သက်၍ သိသင့်သိထိုက်သည့် အကြောင်းအရာများကို ဟောပြောကြသည်။

ထို့နောက် ဟောပြောပွဲသို့ တက်ရောက်လာကြသော ကျောင်းသား ကျောင်းသူများအား ပြည်နယ်မွေးမြူရေးနှင့် ကုသရေး ဦးစီးဌာန ဝန်ထမ်းများက ခွေးရူးရောဂါကာကွယ်ရေး အသိပညာပေး လက်ကမ်းစာစောင်များကို အခမဲ့ဖြန့်ဝေပေးခဲ့ပြီး အာဟာရကြက်ဥနှင့် နွားနို့တိုက်ကျွေးခြင်းကို ဆောင်ရွက်ခဲ့ကြောင်း သိရသည်။

ခင်စန်းမြင့် (ပြန်/ဆက်)

မြန်မာ့အသံနှင့်ရုပ်မြင်သံကြား

၂၅-၉-၂၀၂၅ ကြာသပတေးနေ့

MRTV HD

- ၀၆:၀၀ အန္တရာယ်ကင်းပရိတ်တရားတော် (ဝေဠုသုတ်၊ရတနာသုတ်၊တေဘာတ္တိသုတ်)
- ၀၇:၀၀ နံနက်သတင်း
- ၀၈:၃၅ ဆေးမဲ့ပင်ပြေပါ(အောင်ကိုလတ်)
- ၀၈:၄၀ နိုင်ငံတော်ပွဲပြိုကိုယ်ညာရေးကိုအားပေးမို့
- ၀၉:၁၀ NRC အစီအစဉ်
- ၁၀:၃၀ ဗိသားစုထေရမ(V-1)(ဦးမင်းနောင်နှင့်အဖွဲ့ သမ္ပယ်ဆောင်-စောမင်းနောင်နှင့်အဖွဲ့)
- ၁၀:၃၅ မှန်ကိန်းယုံကြည်ကိုးကွယ်ရာ ဝေလုထုးထမ်းများ
- ၁၁:၄၀ NEXT LEVEL
- ၁၂:၃၀ MRTV National News
- ၁၅:၃၀ ဖျိုးဂုက်တင်-စေဆိုကရေတီအလွမ်
- ၁၆:၄၀ ပေယန်ပေယ်ဖွယ်ဖြစ်ကြသည်
- ၁၈:၃၀ Soccer View
- ၁၈:၃၀ လှပ္ပစီတ္ထားသတင်းများ
- ၁၈:၃၅ ပြည်ချစ်သာမွန်ဝေးသတင်း
- ၁၈:၄၅ သံစဉ်ဝမြာစတီရီယိုဝေးဟမ္မာ
- ၁၉:၁၀ မြန်မာဇာတ်လမ်းတွဲ 'ဝေ' (The Forest) (အပိုင်း-၁၆)
- ၁၉:၅၀ ဗါဝင်ဆင်ခြေလျှောကာကိုပွဲ (M-အလွန်။J-အစိုင်း)
- ၂၀:၀၀ ပြည်တွင်းသတင်း။ နိုင်ငံတကာသတင်း ပိုးလလသာမခြောနေ
- ၂၁:၀၀ ပြည်ချစ်သာမွန်ဝေးသတင်း
- ၂၁:၁၀ သံစဉ်ဝမြာစတီရီယိုဝေးဟမ္မာ
- ၂၁:၃၀ နိုင်ငံခြားဇာတ်လမ်းတွဲ 'ဟယာမြို့ပြ' (အပိုင်း-၃)
- ၂၂:၂၀ ရှမ်မြင်သံကြားဇာတ်လမ်း

mtv

- 07:02 Evergreen Classic: Than Thayar Kayee Thel (Ei Ei Chon)
- 07:08 Smiling Buddha
- 07:33 The Southernmost City (Kawthaung)
- 07:45 Making a Living as Horticulturist
- 08:44 The Man and The Elephant
- 09:01 Introductory Programme of Literary Award Winners: Maung Nai (Dathanika)
- 09:17 Myanmar Puppeteers (Tha Nge Taw Dance)
- 09:27 Secret Recipes by Gourmet Chefs (Thai)

Me

- ၀၆:၀၀ အတွင်း ဓမ္မဗုဒ္ဓတားသီချင်းများ
- ၀၆:၂၀ တိုင်းရင်းသားသီချင်း အက(မွန်)
- ၀၆:၅၀ မြန်မာသံစဉ်တေးများ
- ၀၇:၁၀ နိုင်ငံခြားဇာတ်လမ်းတွဲ 'အလင်းဝမ်းသူများ' (အပိုင်း-၂၅)
- ၀၈:၀၀ ဝတီရီယိုတေးများ
- ၀၈:၂၅ ဆိုကလေးတီးဆုရ(ထိုင်အတီးမြိုင်ပွဲ၊ တစ်ဦးချင်းအက၊ကဗျာရွတ်သီချင်း)
- ၀၉:၅၀ ဝတီရီယိုတေးများ
- ၁၀:၁၀ မြန်မာရှင်လင်(မြူးညှင်း) 'ကိုယ်ရယ်တိုးရယ်ဖိုးနီးရယ်'

MRTV NRC

- ၀၆:၀၀-၀၆:၀၀ မှ ၀၇:၀၀ အမိုးမွေးကုက်အကြောင်းသိတောင်းစရာ
- ၁၁:နေ့ကပ်ပြီးကျင် (၀၇:၀၀ မှ ၀၈:၀၀) လျှောယည်သွားစေယုံ၀ရသုပ်
- ၁၁:ရှေ့ပြီးကျင် (၀၈:၀၀ မှ ၀၉:၀၀) သင်ယူလေ့လာတိုးရဲစာ(တိုရစ္ဆန် အေးဆေအတယ်)
- ချင်း (ရိုင်ဝိုး) (၀၉:၀၀ မှ ၁၀:၀၀) နော်ထူးဘာသာတောင်းတောင်းသို့အလည်တစ်ခါက်
- ချင်း (ချိုး) (၁၀:၀၀ မှ ၁၁:၀၀) ချင်း(ချိုး)ဘာသာစကားပြောကြရအောင် (အပိုင်း-၉)
- မွန် (၁၁:၀၀ မှ ၁၂:၀၀) ထန်းပင်ပေါ်ကတိုးဝေ၀
- ရခိုင် (၁၂:၀၀ မှ ၁၅:၀၀) လခြမ်းမြိုမှိုရာအရ(အပိုင်း-၁)
- ရှမ်း (၁၅:၀၀ မှ ၁၈:၀၀) ပိုရဲ့ကားဂီးကျိုးကျိုး
- ၀ (၁၈:၀၀ မှ ၁၉:၀၀) ပါးကြက်သားမီးကင်ပြုလုပ်နည်း
- ကချင် (၁၉:၀၀ မှ ၂၁:၀၀) အင်းတက်ကြီးရဲရုပတုံသဘာ၀ပတ်ဝန်းကျင်
- ကယား (၂၁:၀၀ မှ ၂၂:၀၀) ပျော်လင်ခြင်းအားစည်

MRTV NEWS

- ၀၆:၀၀ အတွင်းတေးသီချင်း
- ၀၆:၃၀ အားကစားသတင်း
- ၀၈:၃၀ နိုင်ငံတကာသတင်း(LIVE)
- ၀၉:၀၀ ပြည်တွင်းသတင်း (LIVE)
- ၁၁:၀၀ ပြည်တွင်းသတင်း (LIVE)
- ၁၂:၂၀ နိုင်ငံတကာသတင်း(LIVE)
- ၁၄:၀၀ MRTV National News
- ၁၆:၀၀ သတင်းမှန်ကဏ္ဍ(LIVE)
- ၁၈:၄၅ ကမ္ဘာ့ပန်းကျင်ဝိပဿနာပွဲရဲလင်
- ၁၉:၀၀ ပြည်တွင်းသတင်း (LIVE)
- ၁၉:၁၅ ဘာသာပြန်လယ်ကွက်စီးဂီး(အပိုင်း-၀)
- ၂၀:၀၀ ပြည်တွင်းသတင်း (LIVE)
- ၂၁:၃၀ နိုင်ငံတကာသတင်း(LIVE)

MRTV PARLIAMENT

- ၀၇:၀၀ အတွင်းအလ
- ၀၇:၁၅ ပြည်သူ့စီမံခန့်ခွဲပေဒကျင့်သုံးနေသော နိုင်ငံများအကြောင်းသိတောင်းစရာများ 'ကိုရီယားနိုင်ငံ'
- ၀၇:၃၀ ဥပဒေရေးရာအခြေခြေဓာတ်လမ်းကို 'ရှေ့ချင်းအတူတူ'
- ၁၀:၀၀ ပြည်သူ့စီမံခန့်ခွဲပေဒကျင့်သုံးနေသော နိုင်ငံများအကြောင်းသိတောင်းစရာများ 'ဝင်တာနီဂီး'
- ၁၀:၃၀ နိုင်ငံတကာထွေးကောက်ပွဲများအကြောင်း 'ရှာဝန်နိုင်ငံ'
- ၁၁:၀၀ လူသိပ်ရှုပ်ယှက်ပိုင်ဆီ (အပိုင်း-၉၁)

MRTV FARMERS HD

- ၀၆:၀၀ အတွင်းနိုင်ငံတော်သီချင်း
- ၀၆:၁၅ ဝုက်ယူ၀ဝ်ကြားတိုလယ်သမား
- ၀၇:၀၀ တောင်သူလယ်သမားရေးရာသတင်း
- ၁၀:၂၀ How No-Till Changes a Farm
- ၁၂:၅၀ Movie Showcase EP (8)
- ၂၀:၀၀ ဆံပင်အတုနဲ့ပေမင်ရှုဂ(ဇာတ်လမ်း)
- ၂၂:၀၀ Past live (နိုင်ငံခြားဇာတ်လမ်း)

MRTV SPORTS HD

- ၀၆:၀၀ အတွင်
- ၀၆:၂၀ လူဝယ်ကိုအတွက်လမ်းမြန်ကြမ်
- ၀၆:၄၅ Sports Diary
- ၀၇:၄၀ Weekly Soccer Review
- ၁၃:၀၀ အားကစားသတင်း
- ၁၄:၀၀ AYA Bank Womens' Futsal League 2025 (YRG Vs Pacific)

Scan Here

Education Channel

သထုံမြို့၌ ခွေးရူးရောဂါအကြောင်း သိကောင်းစရာများ ဟောပြော

သထုံ စက်တင်ဘာ ၂၄

မွန်ပြည်နယ် သထုံမြို့နယ်၌ (၁၉)ကြိမ်မြောက် ကမ္ဘာ့ခွေးရူးရောဂါကာကွယ်တိုက်ဖျက်ရေးနေ့ အထိမ်းအမှတ် ခွေးရူးရောဂါ ကာကွယ် တိုက်ဖျက်ရေးဆိုင်ရာ အသိပညာပေးဟောပြောခြင်းကို ယနေ့ နံနက်ပိုင်းက လိပ်အင်းရပ်ကွက်ရှိ အမှတ်(၁) အခြေခံပညာ အထက်တန်းကျောင်း၌ ပြုလုပ်သည်။

ဦးစွာ သထုံခရိုင်စီမံခန့်ခွဲရေးနှင့် အုပ်ချုပ်ရေးကော်မတီဥက္ကဋ္ဌ ဦးစိုးအောင်က အမှာစကားပြောကြားပြီး ခရိုင်မွေးမြူရေးနှင့် ကုသရေး ဦးစီးဌာနမှူး ဒေါက်တာဥမ္မာနှင်းက ခွေးရူးရောဂါ ကင်းစင်အောင်ပူးပေါင်း ဆောင်ရွက်ကြရေး ဆွေးနွေးပြောကြားသည်။

ဆက်လက်၍ သထုံမြို့နယ် မွေးမြူရေးနှင့် ကုသရေး ဦးစီးဌာနမှူး ဒေါက်တာခွန်မင်းမောင်နှင့် ခရိုင်ပြည်သူ့ကျန်းမာရေး ဦးစီးဌာနမှူး ဒေါက်တာသန်းဦးတို့က ခွေးရူးရောဂါ၏ လက္ခဏာများ၊ ရောဂါ ကူးစက်ပျံ့နှံ့ပုံများ၊ ကာကွယ်ရန် နည်းလမ်းများကို လည်းကောင်း၊ ခရိုင်စားသုံးသူ ကာကွယ်ရေးဦးစီးဌာနက ဦးစီးအရာရှိ ဦးအောင်ကျော်မင်းက စားသုံးသူအခွင့်အရေးနှင့် ကာကွယ်ရေးဆိုင်ရာ သိကောင်းစရာတို့ကိုလည်းကောင်း ဆွေးနွေးဟောပြောခဲ့ကြသည်။

ယင်းနောက် ကျောင်းသားကျောင်းသူတို့အား ကြက်ဥနှင့် နွားနို့အာဟာရများ တိုက်ကျွေးခဲ့ကြသည်။

ခရိုင်(ပြန်/ဆက်)

ကျိုင်းတုံမြို့၌ မြန်မာအီလက်ထရောနစ် မဲပေးစက်ဖြင့် အသိပညာပေး

ကျိုင်းတုံ စက်တင်ဘာ ၂၄

ကျိုင်းတုံမြို့နယ် ရွှေကောက်ပွဲကော်မရှင်အဖွဲ့ခွဲရုံးက ပြည်သူများသို့ မြန်မာအီလက်ထရောနစ်မဲပေးစက်ဖြင့် ဆန္ဒမဲပေးနည်းအသိပညာပေးခြင်းကို စက်တင်ဘာ ၂၃ ရက်က နောင်ကန်ကျေးရွာ၌ ပြုလုပ်သည်။

ဦးစွာ မြို့နယ်ရွေးကောက်ပွဲကော်မရှင်အဖွဲ့ခွဲဥက္ကဋ္ဌ ဦးရန်ရှင်းဦးနှင့် ကော်မရှင်အဖွဲ့ဝင်များက မြန်မာအီလက်ထရောနစ် မဲပေးစက်ဖြင့် လက်တွေ့သရုပ်ပြစမ်းသပ်မဲပေးနည်း အသိပညာပေးခြင်း ဆောင်ရွက်ရသည့်ရည်ရွယ်ချက်ကို ရှင်းလင်းပြောကြားပြီး အီလက်ထရောနစ်မဲပေးစက်ဖြင့် လက်တွေ့မဲပေးနည်း၊ အသုံးပြုနည်းများကို ရှင်းလင်းပြောကြားသည်။

ထို့နောက် ဒေသခံပြည်သူ ၁၅၀ တို့က မြန်မာအီလက်ထရောနစ်မဲပေးစက်ဖြင့် လက်တွေ့စမ်းသပ်မဲပေးခြင်းကို ဆောင်ရွက်ခဲ့ကြသည်။

ခရိုင်(ပြန်/ဆက်)

ဘီးလင်းမြို့နယ်၌ ခွေးရူးရောဂါအကြောင်း အသိပညာပေးဟောပြော

ဘီးလင်း စက်တင်ဘာ ၂၄

မွန်ပြည်နယ် ဘီးလင်းမြို့နယ်၌ ကမ္ဘာ့ခွေးရူးရောဂါ တိုက်ဖျက်ရေးနေ့ အထိမ်းအမှတ် အသိပညာပေးဟောပြောပွဲကို ယမန်နေ့နံနက်ပိုင်းက ဘီးလင်းမြို့ အထက(ကန်သာယာ)ကျောင်း မဟော်သဓာခန်းမ၌ ကျင်းပသည်။

ဦးစွာ ဘီးလင်းမြို့နယ် မွေးမြူရေးနှင့်ကုသရေးဦးစီးဌာနဦးစီးမှူး ဒေါက်တာနှင်းဝေမျိုးနိုင်က ခွေးရူးရောဂါအကြောင်း သိကောင်းစရာများနှင့် ကြိတင်ကာကွယ်ရေးနည်းလမ်းများကို အသိပညာပေးဟောပြောပြီး ခွေးရူးရောဂါကာကွယ်ရေးအသိပညာပေး လက်ကမ်းစာစောင်များကို ဖြန့်ဝေပေးသည်။

ထို့နောက် ကျောင်းသား ကျောင်းသူ ၃၀၀ တို့အား အာဟာရနွားနို့များတိုက်ကျွေးခဲ့ကြောင်း သိရသည်။

မြို့နယ်(ပြန်/ဆက်)

ပေါင်မြို့နယ်၌ ခွေးရူးရောဂါအကြောင်းအသိပညာပေး

ပေါင် စက်တင်ဘာ ၂၄

မွန်ပြည်နယ် ပေါင်မြို့နယ်၌ ခွေးရူးရောဂါအကြောင်း အသိပညာပေး ဟောပြောခြင်းနှင့် အာဟာရတိုက်ကျွေးခြင်းကို ယမန်နေ့ နံနက်ပိုင်းက ကျခတ်ငူကျေးရွာ အမက (၈ရိုး)ကျောင်း၌ ပြုလုပ်သည်။

ဦးစွာ မြို့နယ်စည်ပင်သာယာရေးအဖွဲ့ လက်ထောက်ညွှန်ကြားရေးမှူး ဦးထွန်းထွန်းဦးက ခွေးရူးရောဂါအကြောင်း ဟောပြောပွဲ ပြုလုပ်ရခြင်း ရည်ရွယ်ချက်ကို ရှင်းလင်းပြောကြားကာ မြို့နယ် မွေးမြူရေးနှင့်ကုသရေးဦးစီးဌာနမှူး ဒေါက်တာကျော်ရဲအောင်က ခွေးရူးရောဂါ၏ လက္ခဏာများ၊ ရောဂါကူးစက် ပျံ့နှံ့ပုံများ၊ ကာကွယ်ရန် နည်းလမ်းများ စသည့် ခွေးရူးရောဂါကာကွယ်ထိန်းချုပ်ရေးဆိုင်ရာ သိကောင်းစရာတို့ကို ဆွေးနွေးဟောပြောခဲ့ပြီး ခွေးရူးရောဂါကာကွယ်ရေးနှင့်ပတ်သက်သည့် လက်ကမ်းစာစောင်များကို ပေးဝေကာ အာဟာရ တိုက်ကျွေးခဲ့ကြောင်း သိရသည်။

မွန်မလေး(ပြန်/ဆက်)

စလင်းမြို့နယ်၌ ပြည်သူ့ကျန်းမာရေးဦးစီးဌာန မြို့နယ်ကျန်းမာရေးဦးစီးဌာနမှူး ဦးတင်စိုး ဦးဆောင်ကာ မြို့နယ်မိခင်နှင့်ကလေးကျန်းမာရေးဌာနမှ ကျန်းမာရေးဆရာမများက အမှတ် (၂) အခြေခံပညာအထက်တန်းကျောင်းများမှ KG ကျောင်းသား ကျောင်းသူများအား စက်တင်ဘာ ၂၃ ရက် နံနက်ပိုင်းက အာဟာရကျွေးမွေးစဉ်။ မောင်လွင်(စလင်း)

မိုးနဲမြို့နယ်၌ မိုးစပါးပန်းတိုင်ရရှိရေး စံပြစိုက်ခင်းစိုက်ပျိုး

မိုးနဲ စက်တင်ဘာ ၂၄

မိုးနဲမြို့နယ်စိုက်ပျိုးရေးဦးစီးဌာနအနေဖြင့် မိုးစပါးပန်းတိုင်အထွက်နှုန်းရရှိရေး စံပြစိုက်ခင်းသုံးဧက စိုက်ပျိုးခြင်းကို ယမန်နေ့နံနက်ပိုင်းက နားလင်းကျေးရွာ မြို့ဝင်ကြာဖုံးအနီး ကွင်းအမှတ်(၃၆) တောင်သူ ဦးစိုင်းမာလာ၏လယ်မြေ၌ တောင်သူများနှင့်အတူ စိုက်ပျိုးကြရာ ယခုနှစ်မိုးစပါး ၁၁၀၇၆ ဧကလျာထားပြီး ရာနှုန်းပြည့်စိုက်ပျိုးပြီးစီးနေပြီဖြစ်ကြောင်း သိရသည်။

မြို့နယ်(ပြန်/ဆက်)

ငါန်းဇွန်မြို့၌ မဲပေးစက်အသုံးပြုနည်းသင်တန်းဖွင့်

ငါန်းဇွန် စက်တင်ဘာ ၂၄

မန္တလေးတိုင်းဒေသကြီး ငါန်းဇွန်မြို့နယ်အထွေထွေအုပ်ချုပ်ရေးဦးစီးဌာန အစည်းအဝေးခန်းမ၌ ယမန်နေ့နံနက်ပိုင်းက မဲပေးစက်(MEVM) ကိုင်တွယ်အသုံးပြုနည်းသင်တန်းဖွင့်ပွဲ ကျင်းပသည်။

အခမ်းအနားတွင် မြို့နယ်စီမံခန့်ခွဲရေးနှင့်အုပ်ချုပ်ရေးကော်မတီဥက္ကဋ္ဌဦးဈေးမင်းသိန်းက အမှာစကားပြောကြားပြီး မြို့နယ်ရွေးကောက်ပွဲကော်မရှင်အဖွဲ့ခွဲဥက္ကဋ္ဌ ဦးကျော်စိုးမင်းက သင်တန်းဖွင့်လှစ်ရခြင်း ရည်ရွယ်ချက်များကို ရှင်းလင်းပြောကြားသည်။

ထို့နောက် မြို့နယ်ရွေးကောက်ပွဲကော်မရှင်အဖွဲ့ခွဲမှ ရွေးကောက်ပွဲအရာရှိ ဒေါ်ခိုင်ဇာလင်းက မဲပေးစက်ကိုင်တွယ်အသုံးပြုနည်းနှင့် စပ်လျဉ်းသည့် အကြောင်းအရာများကို ရှင်းလင်းပြောကြားသည်။

သက်နောင်ဦး(ငါန်းဇွန်)

ကျွန်းစုမြို့၌ လူငယ်စကားဝိုင်း ကျင်းပ

ကျွန်းစု စက်တင်ဘာ ၂၄

ကျွန်းစုမြို့နယ်၌ ပြန်ကြားရေးနှင့်ပြည်သူ့ဆက်ဆံရေးဦးစီးဌာနနှင့် အခြေခံပညာဦးစီးဌာနတို့ပူးပေါင်း၍ လူငယ်စကားဝိုင်း ဆွေးနွေးပွဲကို ယမန်နေ့နံနက်ပိုင်းက အထကကျွန်းစုကျောင်း၌ ကျင်းပသည်။

ဦးစွာ ကျောင်းအုပ်ကြီး ဒေါ်ငြေးငြေးဝင်းက အမှာစကားပြောကြားပြီး မြို့နယ်ပြန်ကြားရေးနှင့်ပြည်သူ့ဆက်ဆံရေးဦးစီးဌာန ဦးစီးအရာရှိ ဒေါ်အေးသန္တာဖြိုးက လူငယ်စကားဝိုင်း ကျင်းပရခြင်း ရည်ရွယ်ချက်ကို ရှင်းလင်းပြောကြားကာ လူငယ်စကားဝိုင်းဆွေးနွေးပွဲကိုစတင်ရာ လူငယ်နှင့် စာပေ၊ လူငယ်နှင့်နည်းပညာ ခေါင်းစဉ်တို့ဖြင့် မြို့နယ်ပြန်ကြားရေးနှင့်ပြည်သူ့ဆက်ဆံရေးဦးစီးဌာန ဒုတိယဦးစီးမှူး ဒေါ်သန်းဖြူလွင်၊ ကျောင်းသား ကျောင်းသူငါးဦးတို့က ပါဝင်ဆွေးနွေး

ခဲ့သည်။

ထို့နောက် မြို့နယ်ပြန်ကြားရေးနှင့်ပြည်သူ့ဆက်ဆံရေးဦးစီးဌာန ဦးစီးအရာရှိနှင့် တာဝန်ရှိသူများက ပါဝင်ဆွေးနွေးသော ကျောင်းသား ကျောင်းသူများအား ဂုဏ်ပြုမှတ်တမ်းလွှာများကို ပေးအပ်သည်။

ထက်ဖြင့်(ကျွန်းစု)

လှိုင်းဘွဲ့မြို့နယ်၌ ဗလငါးတန်နှင့်ပြည့်စုံသော ကျောင်းသားလူငယ်များဖြစ်လာစေရေး အသိပညာပေးဟောပြော

လှိုင်းဘွဲ့ စက်တင်ဘာ ၂၄

တိုင်းရင်းသားလူမျိုးများရေးရာဝန်ကြီးဌာန တိုင်းရင်းသားစာပေနှင့် ယဉ်ကျေးမှုဦးစီးဌာန ကရင်ပြည်နယ် ညွှန်ကြားရေးမှူးရုံးက ဦးစီး

ကျင်းပသော ကျောင်းသားလူငယ်များ ဗလငါးတန်နှင့်ပြည့်စုံလာစေရေး အသိပညာပေးဟောပြောပွဲကို ယမန်နေ့ မွန်းလွဲ ၁ နာရီက ကရင်ပြည်နယ် လှိုင်းဘွဲ့မြို့နယ် ဒိုင်းပြကျေးရွာ အခြေခံပညာအထက်တန်းကျောင်း(ခွဲ)၌ အသိပညာပေးဟောပြောပွဲ ကျင်းပသည်။

ဟောပြောပွဲတွင် ကရင်ပြည်နယ် တိုင်းရင်းသားစာပေနှင့် ယဉ်ကျေးမှုဦးစီးဌာန ညွှန်ကြားရေးမှူး ဒေါ်ရီရီဝင်းက လူငယ်နှင့်စာပေယဉ်ကျေးမှုခေါင်းစဉ်ဖြင့် အသိပညာပေးဟောပြောပြီး ကရင်ပြည်နယ် တိုင်းရင်းသားအခွင့်အရေးများ ကာကွယ်စောင့်ရှောက်ရေးဦးစီးဌာန ညွှန်ကြားရေးမှူး ဦးကျော်စိုးက တိုင်းရင်းသားအခွင့်အရေးနှင့် ရပိုင်ခွင့်များ အကြောင်းကို အသိပညာပေးဟောပြောကာ တက်ရောက်လာသော ကျောင်းသား ကျောင်းသူများအား အထွေထွေဥာဏ်စမ်းပဟေဠိ မေးမြန်းခြင်း၊ ဆုချီးမြှင့်ခြင်းနှင့် ဌာနဆိုင်ရာများအား လက်ဆောင်ပစ္စည်းများ ပေးအပ်ခဲ့ကြောင်း သိရသည်။ **စောဒိ(ပြန်/ဆက်)**

ပူတာအိုမြို့နယ်၌ အခြေခံပညာကျောင်းပေါင်းစုံအားကစားပြိုင်ပွဲ ဆုချီးမြှင့်ခြင်းအခမ်းအနားကျင်းပ

ပူတာအို စက်တင်ဘာ ၂၄

ကချင်ပြည်နယ် ပူတာအိုမြို့နယ် ပညာရေးမှူးရုံးက ကြီးမှူးရှိ၍ ကျောင်းသားလူငယ်များ ကိုယ်ကာယ ကျန်းမာကြံ့ခိုင်လာစေရန်၊ ကျောင်းသားလူငယ်များ ဘက်စုံထူးချွန်လာစေရန်နှင့် မြို့နယ်၊ ခရိုင်၊ ပြည်နယ်နှင့် နိုင်ငံ့အတွက် အားထားရသော အားကစားသမားကောင်းများ ပေါ်ထွက်လာစေရန် ရည်ရွယ်ကျင်းပခဲ့သော ၂၀၂၅-၂၀၂၆ ပညာသင်နှစ် အခြေခံပညာကျောင်းပေါင်းစုံအားကစားပြိုင်ပွဲ ဆုချီးမြှင့်ခြင်းအခမ်းအနားကို စက်တင်ဘာ ၂၃ ရက်က ပူတာအိုမြို့ အခြေခံပညာအထက်တန်းကျောင်း ဘောလုံးကွင်း၌ ကျင်းပသည်။

ဦးစွာ အမျိုးသမီး အသက် ၁၉ နှစ်အောက် အခြေခံပညာကျောင်းပေါင်းစုံဘောလုံးပြိုင်ပွဲ ဗိုလ်လုပွဲတွင် အထက(ပူတာအို)ဘောလုံးအသင်းနှင့် အထက(လေယာဉ်ကွင်း)ဘောလုံးအသင်းတို့ ယှဉ်ပြိုင်ကစားရာ အထက(ပူတာအို) ဘောလုံးအသင်းက ပယ်နတီအဆုံးအဖြတ်ဖြင့် အနိုင်ရ ဗိုလ်စွဲသွားသည်။

အဆိုပါ အားကစားပြိုင်ပွဲများ ကို စက်တင်ဘာ ၉ ရက်မှ ၂၃ ရက်အထိ ကျင်းပခဲ့ခြင်းဖြစ်ကြောင်း သိရသည်။ **ဖုန်ကန်(ပူတာအို)**

အပြည်ပြည်ဆိုင်ရာ သဘာဝဘေးအန္တရာယ်ထိခိုက်ဆုံးရှုံးနိုင်ခြေ လျှော့ချရေးနေ့ အထိမ်းအမှတ် စာစီစာကုံးပြိုင်ပွဲကျင်းပ

တောင်ကြီး စက်တင်ဘာ ၂၄

ရှမ်းပြည်နယ်(တောင်ပိုင်း) တောင်ကြီးမြို့ အမှတ်(၁) အခြေခံပညာ

အထက်တန်းကျောင်း ဒေါ်ခင်သိန်း ခန်းမဆောင်၌ စက်တင်ဘာ ၂၃ ရက်က ရှမ်းပြည်နယ်အစိုးရအဖွဲ့က ကြီးမှူးကျင်းပသော ၂၀၂၅ ခုနှစ် အပြည်ပြည်ဆိုင်ရာသဘာဝဘေးအန္တရာယ် ထိခိုက်ဆုံးရှုံးနိုင်ခြေ လျှော့ချရေးနေ့အထိမ်းအမှတ် စာစီစာကုံးပြိုင်ပွဲ ကျင်းပသည်။

ပြိုင်ပွဲတွင် တောင်ကြီးမြို့ပေါ်ရှိ အခြေခံပညာကျောင်းများမှ အထက်တန်း၊ အလယ်တန်းအဆင့် ကျောင်းသား ကျောင်းသူ ၃၀ တို့က ၂၀၂၅ ခုနှစ် အပြည်ပြည်ဆိုင်ရာသဘာဝဘေးအန္တရာယ်ထိခိုက်ဆုံးရှုံးနိုင်ခြေလျှော့ချရေးနေ့ ဆောင်ပုဒ်ဖြစ်သော ကဏ္ဍစုံရင်းနှီးမြှုပ်နှံမှုတိုးမြှင့်ခြင်းမှသည် ဘေးဒဏ်ကြံ့ကြံ့ခိုင်ခိုင်ရေးဆီသို့ ခေါင်းစဉ်ဖြင့် စာစီစာကုံး ရေးသားယှဉ်ပြိုင်ဖြေဆိုခဲ့ကြကြောင်း သိရသည်။

ကျော်ဇင်(ပြန်/ဆက်)

ဇဝေမြို့နယ်၌ လူကုန်ကူးမှုအန္တရာယ်တားဆီးကာကွယ်ရေး အသိပညာပေးဟောပြော

ဇဝေ စက်တင်ဘာ ၂၄

မကွေးတိုင်းဒေသကြီး ဇဝေမြို့နယ် ပြန်ကြားရေးနှင့် ပြည်သူ့ဆက်သွယ်ရေးဦးစီးဌာန ဒုတိယဦးစီးမှူး ဒေါ်ဥမ္မာကျော်ကအပါ ဦးစွာ မြို့နယ်ပြန်ကြားရေးနှင့် ပြည်သူ့ဆက်သွယ်ရေးဦးစီးဌာန ဒုတိယဦးစီးမှူး ဒေါ်ဥမ္မာကျော်ကအပါ ဗိုလ်ကြီးမှူးချုပ်ရေးရာဌာနမှ ဗိုလ်မှူးကြီး ကိုကိုမောင်ကတို့ ပြည်ထောင်စုတရားလွှတ်တော်ကိုယ်စားလှယ် ဦးမင်းဝေ ဦးမင်းဝေ ဦးမင်းဝေ

ပြည်သူ့စစ်မှုထမ်းဆင့်ခေါ်ရေးဆိုင်ရာကိစ္စရပ်များအပေါ် စုံစမ်းမေးမြန်းခြင်းနှင့် သတင်းပို့ခြင်းပြုလုပ်နိုင်

၁။ ပြည်သူ့စစ်မှုထမ်းဆင့်ခေါ်ရေးဆိုင်ရာ ကိစ္စရပ်များနှင့်စပ်လျဉ်း၍ သိရှိလိုသည်များကို စုံစမ်းမေးမြန်းရန်နှင့် သတင်းပို့တိုင်ကြားရန်တို့အတွက် တိုင်းဒေသကြီးနှင့် ပြည်နယ်အသီးသီးရှိ ပြည်သူ့စစ်မှုထမ်းဆင့်ခေါ်ရေးအဖွဲ့များ၏ အောက်ပါဖုန်းနံပါတ်များသို့ ရုံးချိန်အတွင်း ဆက်သွယ်နိုင်ပါကြောင်း ထုတ်ပြန်အပ်ပါသည်–

(က) ပြည်သူ့စစ်မှုထမ်းဆင့်ခေါ်ရေးဗဟိုအဖွဲ့ ဥက္ကဋ္ဌရုံး (နေပြည်တော်)
(၁) ၀۹۷-၃၄၀၄၉၁၁၊ ၀۹۷-၃၄၀၄၉၂၂၊ ၀۹۷-၃၄၀၄၉၂၃၊ ၀۹۷-၃၄၀၄၉၂၄
(၂) မိုဘိုင်းဖုန်းမှစာတို(SMS)ပေးပို့ရန် ၀၉-၂၅၅၀၀၂၅၀

(ခ) ပြည်သူ့စစ်မှုထမ်းဆင့်ခေါ်ရေးအဖွဲ့ (နေပြည်တော် ကောင်စီ)
(၁) ၀۹۷-၄၅၅၀၄၈၈၊ ၀۹۷-၄၅၅၀၄၉၉
(၂) မိုဘိုင်းဖုန်းမှစာတို(SMS)ပေးပို့ရန် ၀၉-၂၅၅၀၀၂၅၀

(ဂ) ပြည်သူ့စစ်မှုထမ်းဆင့်ခေါ်ရေးအဖွဲ့ (ကချင်ပြည်နယ်)
(၁) ၀၉-၃၄၉၀၃၅၅၃၊ ၀၉-၃၄၉၀၃၈၃၃၆
(၂) မိုဘိုင်းဖုန်းမှစာတို(SMS) ပေးပို့ရန် ၀၉-၃၄၉၀၃၈၃၃၆

(ဃ) ပြည်သူ့စစ်မှုထမ်းဆင့်ခေါ်ရေးအဖွဲ့ (ကယားပြည်နယ်)
(၁) ၀၉-၃၄၉၀၁၅၅၄၊ ၀၉-၃၄၉၀၁၄၄၈
(၂) မိုဘိုင်းဖုန်းမှစာတို(SMS)ပေးပို့ရန် ၀၉-၂၅၁၀၀၆ဝ

(င) ပြည်သူ့စစ်မှုထမ်းဆင့်ခေါ်ရေးအဖွဲ့ (ကရင်ပြည်နယ်)
(၁) ၀۹၈-၂၅၀၄၉၁၁၊ ၀۹၈-၂၅၀၄၉၂၂
(၂) မိုဘိုင်းဖုန်းမှစာတို(SMS)ပေးပို့ရန် ၀၉-၉၅၁၀၄၉၉

(စ) ပြည်သူ့စစ်မှုထမ်းဆင့်ခေါ်ရေးအဖွဲ့ (ချင်းပြည်နယ်)
(၁) ၀۹၀-၂၀၂၂၃၆၊ ၀۹၀-၂၀၂၂၅၉
(၂) မိုဘိုင်းဖုန်းမှစာတို(SMS)ပေးပို့ရန် ၀၉-၈၉၀၉၃၃၅

(ဆ) ပြည်သူ့စစ်မှုထမ်းဆင့်ခေါ်ရေးအဖွဲ့ (စစ်ကိုင်းတိုင်းဒေသကြီး)
(၁) ၀۹၁-၂၀၃၂၀၉၁၊ ၀۹၁-၂၀၃၂၀၉၂
(၂) မိုဘိုင်းဖုန်းမှစာတို(SMS)ပေးပို့ရန် ၀၉-၂၅၅၀၀၂၅၀

(ဇ) ပြည်သူ့စစ်မှုထမ်းဆင့်ခေါ်ရေးအဖွဲ့ (တနင်္သာရီတိုင်းဒေသကြီး)
(၁) ၀۹၉-၂၀၂၄၀၃၇၊ ၀۹၉-၂၀၂၄၀၃၈
(၂) မိုဘိုင်းဖုန်းမှစာတို(SMS)ပေးပို့ရန် ၀၉-၂၅၅၀၀၂၅၀

(ဈ) ပြည်သူ့စစ်မှုထမ်းဆင့်ခေါ်ရေးအဖွဲ့ (ပဲခူးတိုင်းဒေသကြီး)
(၁) ၀۹၂-၂၂၀၁၉၃၉၊ ၀۹၂-၂၂၀၁၉၄၉
(၂) မိုဘိုင်းဖုန်းမှစာတို(SMS)ပေးပို့ရန် ၀၉-၂၅၅၀၀၂၅၀

(ညွ) ပြည်သူ့စစ်မှုထမ်းဆင့်ခေါ်ရေးအဖွဲ့ (မကွေးတိုင်းဒေသကြီး)
(၁) ၀၆၃-၂၀၂၈၈၇၈၊ ၀၆၃-၂၀၂၈၈၇၉
(၂) မိုဘိုင်းဖုန်းမှစာတို(SMS)ပေးပို့ရန် ၀၉-၂၅၅၀၀၂၅၀

(ဋ) ပြည်သူ့စစ်မှုထမ်းဆင့်ခေါ်ရေးအဖွဲ့ (မန္တလေးတိုင်းဒေသကြီး)
(၁) ၀၂-၄၀၂၁၂၄၅၅၊ ၀၂-၄၀၂၁၂၄၆
(၂) မိုဘိုင်းဖုန်းမှစာတို(SMS)ပေးပို့ရန် ၀၉-၂၅၅၀၀၂၅၀

(ဌ) ပြည်သူ့စစ်မှုထမ်းဆင့်ခေါ်ရေးအဖွဲ့ (မွန်ပြည်နယ်)
(၁) ၀۹၇-၂၀၂၇၉၃၅၅၊ ၀۹၇-၂၀၂၇၉၃၆
(၂) မိုဘိုင်းဖုန်းမှစာတို(SMS)ပေးပို့ရန် ၀၉-၂၅၅၀၀၂၅၀

(ဍ) ပြည်သူ့စစ်မှုထမ်းဆင့်ခေါ်ရေးအဖွဲ့ (ရခိုင်ပြည်နယ်)
(၁) ၀၉-၂၅၅၀၀၂၅၁၇၊ ၀၉-၂၅၅၀၀၂၅၁၈
(၂) မိုဘိုင်းဖုန်းမှစာတို(SMS)ပေးပို့ရန် ၀၉-၂၅၅၀၀၂၅၁၃

(ဎ) ပြည်သူ့စစ်မှုထမ်းဆင့်ခေါ်ရေးအဖွဲ့ (ရန်ကုန်တိုင်းဒေသကြီး)
(၁) ၀၁-စ၃၀၀၀၁၆၊ ၀၁-စ၃၀၀၀၁၇
(၂) မိုဘိုင်းဖုန်းမှစာတို(SMS)ပေးပို့ရန် ၀၉-၂၅၅၀၀၂၅၁၄

(ဏ) ပြည်သူ့စစ်မှုထမ်းဆင့်ခေါ်ရေးအဖွဲ့ (ရှမ်းပြည်နယ်)
(၁) ၀၈၁-၂၁၄၄၅၄၀၊ ၀၈၁-၂၁၄၄၉၉၅
(၂) မိုဘိုင်းဖုန်းမှစာတို(SMS)ပေးပို့ရန် ၀၉-၂၅၅၀၀၂၅၁၅

(တ) ပြည်သူ့စစ်မှုထမ်းဆင့်ခေါ်ရေးအဖွဲ့ (ဧရာဝတီတိုင်းဒေသကြီး)
(၁) ၀၄၂-၂၀၂၅၉၉၃၊ ၀၄၂-၂၀၂၅၉၉၄
(၂) မိုဘိုင်းဖုန်းမှစာတို(SMS)ပေးပို့ရန် ၀၉-၂၅၅၀၀၂၅၁၆

၂။ ပြည်သူ့စစ်မှုထမ်း ဆင့်ခေါ်ရေးဆိုင်ရာကိစ္စရပ်များနှင့် စပ်လျဉ်း၍ စုံစမ်းမေးမြန်းခြင်း၊မသမာမှုများနှင့်ပတ်သက်၍ တိုင်ကြားခြင်းများအား တိကျစွာ ဆက်သွယ်သတင်းပို့နိုင်ပါကြောင်းနှင့် မမှန်မကန် သတင်းပို့ခြင်း၊ တိုင်ကြားခြင်းများ ပြုလုပ်ပါက ဖော်ထုတ်၍ တည်ဆဲဥပဒေများနှင့်အညီ အရေးယူသွားမည်ဖြစ်ပါကြောင်း အသိပေးအပ်ပါသည်။

ပြည်သူ့စစ်မှုထမ်းဆင့်ခေါ်ရေးဗဟိုအဖွဲ့

တရားမဝင် သစ်မျိုးစုံ၊ လူသုံးကုန်ပစ္စည်းများ၊ လုပ်ငန်းသုံးပစ္စည်းများ၊ စားသောက်ကုန်ပစ္စည်းများ၊ လိုင်စင်မဲ့မော်တော်ဆိုင်ကယ်များ၊ တရားမဝင် ကုန်ပစ္စည်းတင်ရေယာဉ်နှင့် မော်တော်ယာဉ်များ ဖမ်းဆီးရမိ

နေပြည်တော် စက်တင်ဘာ ၂၄

တရားမဝင်ကုန်သွယ်မှုတိုက်ဖျက်ရေးဦးဆောင်ကော်မတီ၏ ကြီးကြပ်ကွပ်ကဲမှုဖြင့် တရားမဝင် ကုန်သွယ်မှုများကို ဥပဒေနှင့်အညီ ထိရောက်စွာ တားဆီးအရေးယူနိုင်ရေး ဆောင်ရွက်လျက်ရှိသည်။

ထိုသို့ဆောင်ရွက်လျက်ရှိရာ နေပြည်တော်ကောင်စီ တရားမဝင်ကုန်သွယ်မှုတိုက်ဖျက်ရေး အထူးအဖွဲ့၏ စီမံခန့်ခွဲမှုဖြင့် တာဝန်ကျပူးပေါင်းအဖွဲ့များက ၁၈ ရက်နှင့် ၁၉ ရက်တို့တွင် တပ်ကုန်းမြို့နယ်နှင့် ဥတ္တရသီရိမြို့နယ်တို့အတွင်း၌ တရားမဝင် ကျွန်းသစ် ၁ ဒသမ ၆၄၈ တန်၊ အခြားသစ် ၂၀ ဒသမ ၅၀၉ တန် စုစုပေါင်း ခန့်မှန်းတန်ဖိုးငွေကျပ် ၄၀၄၄၆၃၃ ကို ဖမ်းဆီးရမိခဲ့ပြီး သစ်တောဥပဒေနှင့်အညီ အရေးယူ ဆောင်ရွက်လျက်ရှိသည်။

ထို့အပြင် စစ်ကိုင်းတိုင်းဒေသကြီး တရားမဝင်ကုန်သွယ်မှုတိုက်ဖျက်ရေးအထူးအဖွဲ့၏ စီမံခန့်ခွဲမှုဖြင့် တာဝန်ကျပူးပေါင်းအဖွဲ့များက စစ်ဆေးမှုများဆောင်ရွက်ခဲ့ရာ စက်တင်ဘာ ၂၁ ရက်တွင် ရတနာဝပ်ပူးပေါင်းစစ်ဆေးရေးဂိတ်၌ တရားဝင်စာရွက်စာတမ်းအထောက်အထား တင်ပြနိုင်ခြင်းမရှိသည့် လုပ်ငန်းသုံးပစ္စည်း ၁၂ မျိုး၊ စားသောက်ကုန်ပစ္စည်း နှစ်မျိုး စုစုပေါင်း ခန့်မှန်းတန်ဖိုးငွေကျပ် ၁၃၁၀၀၀၀ ကို ဖမ်းဆီးရမိခဲ့ပြီး ပို့ကုန်သွင်းကုန်ဥပဒေနှင့်အညီ အရေးယူဆောင်ရွက်လျက်ရှိသည်။

ထို့အတူ တနင်္သာရီတိုင်းဒေသကြီး တရားမဝင်ကုန်သွယ်မှုတိုက်ဖျက်ရေးအထူးအဖွဲ့၏ စီမံခန့်ခွဲမှုဖြင့် တာဝန်ကျပူးပေါင်းအဖွဲ့များက စစ်ဆေးမှုများ ဆောင်ရွက်ခဲ့ရာ ဩဂုတ် ၃၁ ရက်နှင့် စက်တင်ဘာ ၁ ရက်တို့တွင် ကော့သောင်းမြို့နယ်နှင့် ထားဝယ်မြို့နယ်တို့အတွင်း၌ လိုင်စင်မဲ့ မော်တော်ဆိုင်ကယ် နှစ်စီး စုစုပေါင်း ခန့်မှန်းတန်ဖိုးငွေကျပ် ၇၅၀၀၀၀၀ကို ဖမ်းဆီးရမိခဲ့ပြီး ပို့ကုန်သွင်းကုန်ဥပဒေနှင့်အညီ အရေးယူ ဆောင်ရွက်လျက်ရှိသည်။

အလားတူ ပဲခူးတိုင်းဒေသကြီး တရားမဝင်ကုန်သွယ်မှုတိုက်ဖျက်ရေးအထူးအဖွဲ့၏ စီမံခန့်ခွဲမှုဖြင့် တာဝန်ကျပူးပေါင်းအဖွဲ့များက စစ်ဆေးမှုများဆောင်ရွက်ခဲ့ရာ စက်တင်ဘာ ၂၂ ရက်တွင် တောင်ငူခရိုင်နှင့် သာယာဝတီခရိုင်အတွင်း၌ ကျွန်းသစ် ၁ ဒသမ ၀၄၃ တန်၊ အခြားသစ် ၀ ဒသမ ၆၈၁ တန် (ခန့်မှန်းတန်ဖိုးငွေကျပ် ၁၀၁၂၂၅)ကို ဖမ်းဆီးရမိခဲ့ပြီး သစ်တောဥပဒေအရလည်းကောင်း၊ ပဲခူးအရှေ့မြို့ရှောင်လမ်း၌ မော်တော်ယာဉ် တစ်စီးပေါ်မှ တရားဝင်စာရွက်စာတမ်းအထောက်အထား တင်ပြနိုင်ခြင်းမရှိသည့် စားသောက်ကုန်ပစ္စည်း နှစ်မျိုး (ခန့်မှန်းတန်ဖိုးငွေကျပ် ၁၇၉၆၄၀၀၀၀)နှင့် အဆိုပါ ပစ္စည်းများ တင်ဆောင်လာသည့် Mitsubishi Canter Truck တစ်စီး (ခန့်မှန်းတန်ဖိုးငွေကျပ် ၃၀၀၀၀၀၀၀)ကို အကောက်ခွန်လုပ်ထုံးလုပ်နည်းများ အရလည်းကောင်း စုစုပေါင်း ခန့်မှန်းတန်ဖိုးငွေကျပ် ၂၀၀၆၅၁၂၅၅ ကို အမှုတွဲဖွင့်လှစ်ထားရှိသည်။

ထို့ပြင် မွန်ပြည်နယ် တရားမဝင်ကုန်သွယ်မှု တိုက်ဖျက်ရေးအထူးအဖွဲ့၏ စီမံခန့်ခွဲမှုဖြင့် တာဝန်ကျပူးပေါင်းအဖွဲ့များက စစ်ဆေးမှုများ ဆောင်ရွက်ခဲ့ရာ စက်တင်ဘာ ၉ ရက်တွင် မော်လမြိုင်မြို့နယ် သီရိမြိုင်ရပ်ကွက် (၁၁) လမ်း၌ တရားဝင်စာရွက်စာတမ်း အထောက်အထား တင်ပြနိုင်ခြင်းမရှိသည့် စားသောက်ကုန်ပစ္စည်း တစ်မျိုး (ခန့်မှန်းတန်ဖိုးငွေကျပ် ၆၈၀၀၀၀၀)ကို လည်းကောင်း၊ စက်တင်ဘာ ၁၂ ရက်တွင် မုတ္တမမြို့ ကျွဲခြံရွာ သံလွင်မြစ်ကမ်းအနီးမှ တရားဝင်စာရွက်စာတမ်း အထောက်အထားတင်ပြနိုင်ခြင်းမရှိသည့် လူသုံးကုန်ပစ္စည်း ၁၀၂မျိုး၊ စားသောက်ကုန်ပစ္စည်း ၃၁မျိုး (ခန့်မှန်းတန်ဖိုးငွေကျပ် ၆၈၁၃၀၀၀) ကိုလည်းကောင်း၊ စက်တင်ဘာ ၁၉ ရက် တွင် သံလွင်တံတား (မော်လမြိုင်) ၌ မော်တော်ယာဉ်တစ်စီးပေါ်မှ တရားဝင်စာရွက်စာတမ်း အထောက်အထား တင်ပြနိုင်ခြင်းမရှိသည့် လူသုံးကုန်ပစ္စည်း ၂၇ မျိုး (ခန့်မှန်းတန်ဖိုးငွေကျပ် ၂၀၉၅၀၀၀၀)နှင့် အဆိုပါ ပစ္စည်းများတင်ဆောင်လာသည့် Mitsubishi Canter Truck တစ်စီး (ခန့်မှန်းတန်ဖိုးငွေကျပ် ၂၅၀၀၀၀၀) ကိုလည်းကောင်း၊ စုစုပေါင်း ခန့်မှန်းတန်ဖိုးငွေကျပ် ၇၃၃၉၂၁၀၀၀ ကို ဖမ်းဆီးရမိခဲ့ပြီး အကောက်ခွန်လုပ်ထုံးလုပ်နည်းများနှင့်အညီ အမှုတွဲဖွင့်လှစ်ထားရှိသည်။

ထို့အတူ ရန်ကုန်တိုင်းဒေသကြီး တရားမဝင်ကုန်သွယ်မှုတိုက်ဖျက်ရေးအထူးအဖွဲ့၏ စီမံခန့်ခွဲမှုဖြင့် တာဝန်ကျပူးပေါင်းအဖွဲ့က စစ်ဆေးမှုများ ဆောင်ရွက်ခဲ့ရာ စက်တင်ဘာ ၂၁ ရက်တွင် မုတ္တမဆိပ်ကမ်း (လှိုင်သာယာ)၌ မြိတ်မြို့မှ ရန်ကုန်မြို့သို့ ဆိုက်ကပ်လာသည့် ရေယာဉ် တစ်စင်းပေါ်မှ တရားဝင်စာရွက်စာတမ်းအထောက်အထား တင်ပြနိုင်ခြင်းမရှိသည့် လုပ်ငန်းသုံးပစ္စည်း ၅၁ မျိုး၊ လူသုံးကုန်ပစ္စည်း ၂၇ မျိုး၊ စားသောက်ကုန်ပစ္စည်း နှစ်မျိုး (ခန့်မှန်းတန်ဖိုးငွေကျပ် ၂၄၆၇၃၄၂၅၁) နှင့် အဆိုပါပစ္စည်းများ တင်ဆောင်လာသည့် MV. Triple Sky ရေယာဉ် တစ်စင်း (ခန့်မှန်းတန်ဖိုးငွေကျပ် ၅၄၀၀၀၀၀၀၀) စုစုပေါင်း ခန့်မှန်းတန်ဖိုးငွေကျပ် ၃၀၀၇၃၄၂၅၁ ကို ဖမ်းဆီးရမိခဲ့ပြီး အကောက်ခွန်လုပ်ထုံးလုပ်နည်းများနှင့်အညီ အမှုတွဲဖွင့်လှစ်ထားရှိသည်။

အလားတူ ရှမ်းပြည်နယ် တရားမဝင်ကုန်သွယ်မှုတိုက်ဖျက်ရေးအထူးအဖွဲ့၏ စီမံခန့်ခွဲမှုဖြင့် တာဝန်ကျပူးပေါင်းအဖွဲ့က စစ်ဆေးမှုများ ဆောင်ရွက်ခဲ့ရာ စက်တင်ဘာ ၂၂ ရက်တွင် မူဆယ်မြို့ ဆင်ဖြူဂိတ်အနီး၌ တရားဝင်စာရွက်စာတမ်းအထောက်အထား တင်ပြနိုင်ခြင်း မရှိသည့် လူသုံးကုန်ပစ္စည်း ၇၂ မျိုး (ခန့်မှန်းတန်ဖိုးငွေကျပ် ၂၇၉၄၄၅၅၀၀)ကို ဖမ်းဆီးရမိခဲ့ပြီး အကောက်ခွန် လုပ်ထုံးလုပ်နည်းများနှင့်အညီ အမှုတွဲဖွင့်လှစ်ထားရှိသည်။

ယင်းအပြင် အကောက်ခွန်ဦးစီးဌာန၏ စီမံခန့်ခွဲမှုဖြင့် တာဝန်ကျပူးပေါင်းအဖွဲ့များက စစ်ဆေးမှုများ ဆောင်ရွက်ခဲ့ရာ စက်တင်ဘာ ၂၁ ရက်နှင့် ၂၂ ရက်တို့တွင် ညောင်ခါးရှည် အမြတမိ စစ်ဆေးရေးစခန်း၌ မော်တော်ယာဉ် သုံးစီးပေါ်မှ တရားဝင်စာရွက်စာတမ်း အထောက်အထား တင်ပြနိုင်ခြင်း မရှိသည့် လူသုံးကုန်ပစ္စည်း ရှစ်မျိုး (ခန့်မှန်းတန်ဖိုးငွေကျပ် ၃၀၁၅၀၀၀၀)နှင့် အဆိုပါပစ္စည်းများ တင်ဆောင်လာသည့် Toyota Wish တစ်စီး၊ Sunlong Bus တစ်စီး၊ Yutong Bus တစ်စီး (ခန့်မှန်းတန်ဖိုးငွေကျပ် ၁၄၀၀၀၀၀၀၀) စုစုပေါင်း ခန့်မှန်းတန်ဖိုးငွေကျပ် ၁၇၀၁၅၀၀၀ ကို ဖမ်းဆီးရမိခဲ့ပြီး အကောက်ခွန်လုပ်ထုံးလုပ်နည်းများနှင့်အညီ အမှုတွဲဖွင့်လှစ်ထားရှိသည်။

၂၀၂၅ ခုနှစ် ဩဂုတ် ၃၁ ရက်မှ စက်တင်ဘာ ၂၂ ရက်အထိ ဖမ်းဆီးရမိမှု စုစုပေါင်းမှာ အမှုတွဲ ၆၀ ခန့်မှန်းတန်ဖိုးငွေကျပ် ၄၁၇၄၆၆၇၃၃ ကို ဖမ်းဆီးရမိခဲ့သည်။ ထိုကဲ့သို့ တရားမဝင် တင်သွင်းလာမှုများကြောင့် တရားဝင် တင်သွင်းသည့် ကုန်သည်လုပ်ငန်းရှင်များအတွက် ဈေးကွက်ယှဉ်ပြိုင်နိုင်မှုစွမ်းအား ကျဆင်းခြင်းနှင့် ထိခိုက်နစ်နာမှုများ ဖြစ်ပေါ်နိုင်စေပြီး နိုင်ငံတော်အတွက် ရသင့်ရထိုက်သည့် အခွန်ဘဏ္ဍာဆုံးရှုံးနစ်နာခြင်းများ ဖြစ်ပေါ်စေနိုင်သည်။ သို့ဖြစ်၍ တရားမဝင် ကုန်စည်တင်သွင်းမှုများအား သက်ဆိုင်ရာတာဝန်ရှိသူများက ယခုထက်ပိုမိုတားဆီးစစ်ဆေးကြပ်မတ်ဆောင်ရွက်သွားမည်ဖြစ်ကြောင်း တရားမဝင်ကုန်သွယ်မှု တိုက်ဖျက်ရေးဦးဆောင်ကော်မတီမှ သိရသည်။

သတင်းစဉ်

မူပိုင်ခွင့်ဆိုင်ရာမေတ္တာရပ်ခံအသိပေးခြင်း

၁။ မြန်ကြားရေးဝန်ကြီးဌာန၊ မြန်မာ့အသံနှင့်ရုပ်မြင်သံကြားသည် အကျိုးအမြတ်ရယူခြင်းမရှိသော နိုင်ငံပိုင် ပြည်သူ့ဝန်ဆောင်မှုမီဒီယာဖြစ်သည်နှင့်အညီ (Free to Air – FTA)ဖြင့် အခမဲ့ထုတ်လွှင့်လျက်ရှိရာ (MRTV–HD Channel) နှင့် (MRTV Entertainment Channel)တို့မှ အများပြည်သူများ ပျော်ရွှင်မှုဖြစ်စေရန်၊ အပန်းပြေစေရန်နှင့် စိတ်ခွန်အားသစ်များ ရရှိနိုင်ရန်အတွက် အပတ်စဉ် သောကြာနေ့ညများတွင် Friday Night Live Show ဖျော်ဖြေရေးအစီအစဉ်များကို ဆန်းသစ်တင်ဆက်လျက်ရှိပါသည်။

၂။ ယခုအခါ ၂၀၂၅ ခုနှစ်၊ စက်တင်ဘာလ(၂၇)ရက်နေ့တွင် ရောက်ရှိမည့် ကဏ္ဍာခရီးသွားနေ့ကို ကြိုဆိုဂုဏ်ပြုသောအားဖြင့် မြန်မာနိုင်ငံ၏ သဘာဝအလှအပများ ပါဝင်သော တေးသီချင်းများကို မြန်မာ့အသံခေတ်ပေါ် တေးဂီတအဖွဲ့၏ တီးခတ်မှုနှင့်အတူ ပြင်ပ/ဌာနအဆိုရှင်များစုပေါင်း၍ (၂၆-၉-၂၀၂၅) ရက် (သောကြာနေ့) ညတွင် "ရတနာမြေ" တေးဂီတဖျော်ဖြေပွဲ ခေါင်းစဉ်ဖြင့်ရိုက်ကူးထုတ်လွှင့်မည်ဖြစ်၍ အောက်ပါတေးသီချင်းများအား အခမဲ့အသုံးပြုမည်ဖြစ်ပါကြောင်း မူပိုင်ခွင့်ရှိသူများအား လေးစားစွာဖြင့် မေတ္တာရပ်ခံအသိပေး အကြောင်းကြားပါသည်–

(၂۶-၉-၂၀၂၅)ရက်နေ့တွင် မြန်မာ့အသံနှင့်ရပ်မြင်သံကြား အစီအစဉ်မှ "ရတနာမြေ" တေးဂီတဖျော်ဖြေပွဲ ခေါင်းစဉ်ဖြင့် ရိုက်ကူးထုတ်လွှင့်မည့် တေးသီချင်း(၁၁)ပုဒ်

စဉ်	သီချင်းအမည်	အဆိုရှင်
၁။	ချယ်ရီကိုသာပန်ပါကွယ်	ပြင်ပအဆိုရှင်
၂။	ရွှေမြိုင်မှာပဲနေတော့မယ်	ပြင်ပအဆိုရှင်
၃။	ကလောမြို့နဲ့တူတဲ့အချစ်	ပြင်ပအဆိုရှင်
၄။	ရွှေမန်းဆီသို့	ပြင်ပအဆိုရှင်
၅။	ဟသ်တို့ရဲ့နန်းတော်ရှေ့	ပြင်ပအဆိုရှင်
၆။	မြန်မာပြည်ကိုလာပါ	ပြင်ပအဆိုရှင်
၇။	ရတနာနဲ့သွားတဲ့ခရီးလေး	ဌာနအဆိုရှင်
၈။	အိပ်မက်ကမ်းခြေငွေဆောင်မြေ (ငွေဆောင်ကမ်းခြေ)	တူယှည်ခွဲဖျော် ဂီတပွဲတော် ဆုရုအဆိုရှင်
၉။	မြေပြန့်သူလေး(သို့) နောင်စိန်နောင်	ပြင်ပအဆိုရှင်
၁၀။	လင်းခေးအဝင်	ပြင်ပအဆိုရှင်
၁၁။	ရတနာမြေ	Group Song

ပြည်ထောင်စုသမ္မတမြန်မာနိုင်ငံတော်အစိုးရ
နိုင်ငံတော်သမ္မတရုံးဝန်ကြီးဌာန(၄)
အမျိုးသားစည်းလုံးညီညွတ်ရေး နှင့် ငြိမ်းချမ်းရေးဖော်ဆောင်မှုဦးစီးဌာန
လျှောက်လွှာခေါ်ယူခြင်း
၁၃၈၇ ခုနှစ်၊ သီတင်းကျွတ်လဆန်း ၄ ရက် (၂၀၂၅ ခုနှစ် ၊ စက်တင်ဘာလ ၂၅ ရက်)

၁။ နိုင်ငံတော်သမ္မတရုံးဝန်ကြီးဌာန(၄)၊ အမျိုးသားစည်းလုံးညီညွတ်ရေးနှင့် ငြိမ်းချမ်းရေးဖော်ဆောင်မှုဦးစီးဌာနတွင် လစာလပ်လျက်ရှိသည့် အောက်ဖော်ပြပါ ရာထူးနေရာများတွင် ခန့်ထားရန်အတွက် သတ်မှတ်ချက်နှင့်ကိုက်ညီသူများ လျှောက်ထားနိုင်ပါသည်-

စဉ်	ရာထူး/လစာနှုန်း ကျပ်	ခန့်ထားမည့် ရာထူးနေရာ	အနိုမဲ့ဆုံးရှိရမည့် ပညာအရည်အချင်း
(က)	ဒုတိယဦးစီးမှူး (၂၀၆,၀၀၀-၂,၀၀၀-၂၂၆,၀၀၀)	(၃) နေရာ	တက္ကသိုလ်တစ်ခုခုမှ ဘွဲ့ရရှိရမည်။ ကွန်ယျူတာ ကျွမ်းကျင်စွာ အသုံးပြု နိုင်သူ ဖြစ်ရမည်။
(ခ)	အငယ်တန်းစာရေး (၁၈၀,၀၀၀-၂,၀၀၀-၁၉၀,၀၀၀)	(၆) နေရာ	တက္ကသိုလ် တစ်ခုခုမှ ဘွဲ့ရရှိရမည်။ ကွန်ယျူတာ ကျွမ်းကျင်စွာ အသုံးပြု နိုင်သူ ဖြစ်ရမည်။

၂။ လျှောက်ထားသူသည်-
(က) ပြည်ထောင်စုသမ္မတမြန်မာနိုင်ငံသား ဖြစ်ရမည်။
(ခ) ကျန်းမာရေးကောင်းမွန်သူဖြစ်ရမည်။
(ဂ) ဒုတိယဦးစီးမှူးရာထူးနေရာအတွက် အင်္ဂလိပ်စာတွဲ၊ ကွန်ယျူတာတွဲ၊ နိုင်ငံတကာဆက်ဆံရေး ပညာတွဲ,နှင့် စီးပွားရေးပညာတွဲ,ရရှိသူများကို ဦးစားပေးရွေးချယ်ခန့်ထားမည်။
(ဃ) သတ်မှတ်ချက်များနှင့်ကိုက်ညီသူသည် ရာထူးနေရာနှစ်ခုစလုံး လျှောက်ထားခွင့်ရှိသည်။
(င) ၂၅-၉-၂၀၂၅ ရက်တွင် အသက် ၁၈ နှစ်ပြည့်ပြီး အသက် ၂၇ နှစ်ထက် မကျော်သွားခဲ့သူ ဖြစ်ရမည်။ နိုင်ငံ၀န်ထမ်းဖြစ်ပါက အသက် ၃၅ နှစ်ထက် မကျော်သွားခဲ့သူဖြစ်ရမည်။ ရွေးချယ် ခန့်ထားခြင်းခံရပါက ဌာနမှဘွဲ့ရ ဌာနမှတ်တမ်းများ၊ ဌာနမှ ပြုလုပ်ပေးသည့်သင်တန်းများနှင့် နိုင်ငံ၀န်ထမ်းတက္ကသိုလ်မှ ဖွင့်လှစ်သည့် သင်တန်းများသို့ တက်ရောက်နိုင်သူ ဖြစ်ရမည်။
(စ) နိုင်ငံ၀န်ထမ်းများသည် သက်ဆိုင်ရာဝန်ကြီးဌာနမှတစ်ဆင့် လျှောက်ထားရမည်။
(ဆ) နိုင်ငံ၀န်ထမ်းမဟုတ်ပါက သက်တမ်းရှိသော အလုပ်သမားမှတ်ပုံတင်ကတ် မိတ္တူပါရှိရမည်။
(ဇ) ၀န်ထမ်းအဖြစ် ရွေးချယ်ခန့်အပ်ခြင်းခံရပါက အနည်းဆုံး ၃ နှစ် တာ၀၆် ထမ်းဆောင်မည် ဖြစ်ကြောင်း ကတိ၀နိခံချက် လက်မှတ်ရေးထိုးရမည်။
(ဈ) လျှောက်ထားသူသည် အစိုးရဌာနတစ်ခုခု၏ ၀န်ထမ်းအဖြစ်မဟုတ်ပဲ ခန့်ထားခြင်း (Dismissal)၊ ရာထူးမှထုတ်ပယ်ခြင်း (Removal) ခံရသူများမဖြစ်ရေး။ (ယခင်၀န်ထမ်းအဖြစ် တာ၀၆်ထမ်းဆောင်ခဲ့ဖူးပါက သို့မဟုတ် ၀န်ထမ်း အဖြစ်မှ နုတ်ထွက်ခဲ့ပါက ဌာနဓာ၊ နုတ်ထွက်ခွင့်ပြုကြောင်း အမိန့်စာ မိတ္တူပူးတွဲ တင်ပြရမည်။)

၃။ လျှောက်ထားသူသည် လျှောက်လွှာပုံစံများကို NSPNC Website Page (www.nspnc.gov.mm) တွင် Download ရယူပြီး လျှောက်လွှာနှင့်အတူ ပူးတွဲ တင်ပြရမည့် စာရွက်စာတမ်းများကို ပြည့်စုံစွာတင်ပြရမည်။

၄။ လျှောက်လွှာကို ညွှန်ကြားရေးမှူးချုပ်၊ အမျိုးသားစည်းလုံးညီညွတ်ရေးနှင့် ငြိမ်းချမ်းရေးဖော်ဆောင်မှုဦးစီးဌာန၊ ဥာဏ်အောင်မြေလမ်းနှင့် မဟာသုခလမ်း ထောင့်၊ ဇလသိန္ဓိရပ်ကွက်၊ ဓမ္မုသိရိမြို့နယ်၊ နေပြည်တော်သို့ လိပ်မူ၍ ၂၃-၁၀-၂၀၂၅ ရက်အရောက် လူကိုယ်တိုင်သော်လည်းကောင်း၊ စာတိုက်မှ သော်လည်းကောင်း နေ့သာဆုံးထား ပေးပို့လျှောက်ထားရမည်။

၅။ အရည်အချင်းသတ်မှတ်ချက်နှင့်ကိုက်ညီသူများ၊ ပူးတွဲတင်ပြရမည့် စာရွက်စာတမ်းအချက်အလက် မပြည့်စုံသူများနှင့် သတ်မှတ်ရက်ထက် နေ့သာကျသော လျှောက်လွှာများကို လုံးဝ (လုံးဝ) ထည့်သွင်းလက်ခံ စဉ်းစားမည်မဟုတ်ပါ။

၆။ အထက်ပါရာထူးနေရာများအတွက် မြန်မာစာ၊ အင်္ဂလိပ်စာ၊ အထွေထွေပဋိသဂ္ဂ ဘာသာရပ်များ ပါ၀င်သည့် ရေးဖြေဓာတေးပွဲကို အောက်ပါအတိုင်းဖြေဆိုရမည်-

(က) ဒုတိယဦးစီးမှူးရာထူး - ၂၅ - ၁၀ - ၂၀၂၅ ရက် (စနေနေ့) ရေးဖြေဓာတေးပွဲ
(ခ) အငယ်တန်းစာရေးရာထူး - ၂၆ - ၁၀ -၂၀၂၅ ရက် (တနင်္ဂနေ့) ရေးဖြေဓာတေးပွဲ

၇။ ရေးဖြေဓာတေးပွဲ အောင်မြင်သူများကိုသာ ၂၉-၁၀-၂၀၂၅ ရက်(ဗုဒ္ဓဟူးနေ့) တွင် လူတွေ့နင့် ကွန်ယျူတာ စစ်ဆေးခြင်းများ ဆောင်ရွက်သွားမည်ဖြစ်ပါသည်။

၈။ ဖြေဆိုခွင့်ရရှိလူအမည်စာရင်း၃ခုအမှတ်နှင့် စာဓေးပွဲကျင်းပမြဂလုပ်ရည့် အချိန်နှင့် နေရာတို့ကို NSPNC Website Page (www.nspnc.gov.mm) တွင် ကြေညာ သွားမည်ဖြစ်ပါသည်။

၉။ အသေးစိတ်သိရှိလိုပါက အမျိုးသားစည်းလုံးညီညွတ်ရေးနှင့် ငြိမ်းချမ်းရေး ဖော်ဆောင်မှုဦးစီးဌာန၊ အုပ်ချုပ်ရေး၊ စီမံခန့်ခွဲရေးနှင့် ဝန်ထမ်းရေးရာဌာနခွဲ၊ ဖုန်း ၀၆၇-၃၄၁၃၅ သို့ ဆက်သွယ်စုံစမ်း မေးမြန်းနိုင်ပါသည်။

အမျိုးသားစည်းလုံးညီညွတ်ရေးနှင့်ငြိမ်းချမ်းရေးဖော်ဆောင်မှုဦးစီးဌာန

ကန့်ကွက်နိုင်ပါကြောင်း အများသိစေရန်ကြေညာခြင်း

ရန်ကုန်တိုင်းဒေသကြီး၊ မော်ဘီခရိုင်၊ မော်ဘီမြို့နယ်၊ ဆပ်သွားတော ကျေးရွာအုပ်စု၊ ရှစ်ကုန်းကျေးရွာ၊ ကွင်းအမှတ်-၅၁၆၊ ကွင်းအမည်-ကျောက်ဖျာတော၊ ဦးပိုင်အမှတ်-(N/9)ဂ၊ မြေလျှပ်ကိုင်သူအမည်ပေါက်- ဦးသိန်းမြင့်၊ မြေရိယာ(၁.၇၅ဧကာရှိ) မြေနှင့်မြေပေါ်ရှိအကျိုးခံစားခွင့်အရပိုင်ဝန်အား လက်ရှိထား ပိုင်ဆိုင်ကြောင်း၊ ပိုင်ဆိုင်မှုအရ၀ဏန္ဓာရင်းကင်းရှင်းကြောင်း၊ ထုတ်ဖော်ခန့်ခဲ့ရှိ ဦးသိန်းမြင့် ၁၂/မရက(နိုင်ဝ)၀၉၂၄၆ မှ ရောင်းချရန်စကား ကမ်းလှမ်းလာသည့် အပေါ် ကျွန်ုပ်တို့၏မိတ်ဆွေ ခေါ်ကလျာရည်မှန့် ၁၂/ကမရ(နိုင်ဝ)၀၅၁၃၆၀ က သဘောရိုးဖြင့် ယုံကြည်သောကြောင့် ဝယ်ယူရန်အတွက် စရန်ငွေပေးချေထားပြီး ဖြစ်ပါသည်။

အဆိုပါအရောင်းအ၀ယ်အား ကန့်ကွက်လိုပါက ဤကြော်ငြာပါသည့် ရက်မှစ၍ (၇)ရက်အတွင်း တရားဝင် ခိုင်လုံသော စာရွက်စာတမ်းမူရင်းများဖြင့် ကျွန်ုပ်ထံတိုက်ရိုက်ကန့်ကွက်နိုင်ပါကြောင်းနှင့် သတ်မှတ်ရက်ကိုပြည့်သည်အထိ ကန့်ကွက်ခြင်းမရှိပါက အရောင်းအ၀ယ်အား ဥပဒေနှင့်အညီ ဆက်လက်ဆောင်ရွက်သွားမည်ဖြစ်ကြောင်း အများသိစေရန် ကြေညာအပ်ပါသည်။

လွှဲအပ်ညွှန်ကြားချက်အရ-
ဦးသန်းထွန်(LL.B)
တရားလွှတ်တော်ရှေ့နေ၊ စဉ်-၁၁၂၇/၁၆
မှတ်တိုင်လမ်း၊ အုတ်ဖို(၂)ရပ်ကွက်၊ ပေါင်းတည်မြို့။
ဖုန်း-၀၉၄၃၅၂၀၉၄၄

ပြည်ထောင်စုသမ္မတမြန်မာနိုင်ငံတော်
ရန်ကုန်တိုင်းဒေသကြီးအစိုးရအဖွဲ့
(အိတ်ဖွင့်တင်ဒါခေါ်ယူခြင်း)

၁။ တောင်ဥက္ကလာပမြို့နယ်(၁၀)ရပ်ကွက်၊ မေဘွာလမ်းရှိအမျိုးသမီးနှင့်ကလေး ဆေးရုံတွင် (၂၄) နာရီ လျှပ်စစ်ဓာတ်အားရရှိနိုင်ရန်အတွက် 12KV Ring Main Unit (1) Set တပ်ဆင်ခြင်းလုပ်ငန်းအတွက်လိုအပ်သောပစ္စည်းများ မြန်မာကျပ်ငွေဖြင့် ဝယ်ယူလိုပါသည်။

၂။ တင်ဒါပုံစံများနှင့် အချက်အလက်များကို ဌာနမှ သတ်မှတ်နှုန်းထားအတိုင်း (၂၄.၉.၂၀၂၅)ရက်နေ့မစတင်ဝယ်ယူ၍ သတ်မှတ်ရက်အတွင်း လျှောက်ထားရမည်။

၃။ တင်ဒါပေါ်တင်ရက်မှာ (၁၀.၁၀.၂၀၂၅) ရက်နေ့ (၁၄:၀၀)နာရီဖြစ်ပြီး အသေးစိတ် အချက်အလက်များသိရှိလိုပါက ဌာနသို့ဖုန်းဆိုနိုန်းအတွင်းလာရောက်စုံစမ်းနိုင်ပါသည်။

တင်ဒါကော်မတီ

ပြည်ထောင်စုသမ္မတမြန်မာနိုင်ငံတော်
ရန်ကုန်လျှပ်စစ်ဓာတ်အားပေးရေးကော်ပိုရေးရှင်း
(အိတ်ဖွင့်တင်ဒါခေါ်ယူခြင်း)

၁။ ၂၀.၂၅.၂၀၂၆ ဘဏ္ဍာရေးနှစ်၊ အရန်မီးစက်ဌာနခွဲနှင့် ကိုက်ကိုးကျွန်း အတွက် ဒီဇယ်ဆီ(ရိုးရိုး) ဂါလံ (၂၈၀၀၀) အား မြန်မာကျပ်ငွေဖြင့်ဝယ်ယူလိုပါသည်။

၂။ တင်ဒါပုံစံများနှင့် အချက်အလက်များကို ဌာနမှ သတ်မှတ်နှုန်းထားအတိုင်း (၂၅.၉.၂၀၂၅)ရက်နေ့မစတင်ဝယ်ယူ၍ သတ်မှတ်ရက်အတွင်း လျှောက်ထားရမည်။

၃။ တင်ဒါပေါ်တင်ရက်မှာ (၁၄.၁၀.၂၀၂၅) ရက်နေ့(၁၄:၀၀) နာရီဖြစ်ပြီးအသေးစိတ် အချက်အလက်များသိရှိလိုပါက ဌာနသို့ဖုန်းဆိုနိုန်းအတွင်းလာရောက်စုံစမ်းနိုင်ပါသည်။

တင်ဒါကော်မတီ

ပျောက်ဆုံးကြောင်း

(၈) ဦးစိုင်းဟောင်ဝါသမီး ကျွန်မ နန်းနွန်း ၁၃/ကတန(နိုင်)၀၆၄၇၉၃ ၏ နိုင်ငံကူးလက်မှတ်အမှတ်(မမှတ်မ) သည် ခရီးသွားရင်း ပျောက်ဆုံးသွားပါ သဖြင့် ဝေ့ရှုရှိပါက အကြောင်းကြား ပေးပါရန်။

ဖုန်း-၀၉-၅၂၄၃၀၃

တစ်ဦးတည်းဖြစ်ပါကြောင်း

မိုင်းယောင်းမြို့နယ်၊ အထက (မိုင်းယ)ကျောင်းမှ မူလတန်းပြ ဒေါ်တင်တင်ပြိုး ၁၄/ခရဖ(နိုင်)၀၆၅၆၀ ၏ ဖခင်အမည် ဦးတင့်ဆွေ(ခ)ဦးလှမောင် မှာ တစ်ဦးတည်းဖြစ်ပါကြောင်း။

ဦးတင့်ဆွေ(ခ)ဦးလှမောင်

ယာဉ်မှတ်ပုံတင်စာအုပ် မိတ္တူလျှောက်ထားခြင်း

ယာဉ်အမှတ် 76W/97717, Honda Wave 110 ယာဉ်လက်ဝယ်ရှိသူ ဒေါ်ခင်မောင်ထွေ့ ၉/မထလ (နိုင်)၂၇၇၈၃ က (က၊-၃) ပျောက်ဆုံး၍ မိတ္တူထုတ်ပေးရန် လျှောက်ထားလာပါသည်။ ကန့်ကွက် လိုပါက နိုင်လုံသော အထောက် အထားများဖြင့် ကြော်ငြာသည့်ရက်မှ ရက် ၃၀ အတွင်း အောက်ဖော်ပြ ပါရုံးသို့ လူကိုယ်တိုင် လာရောက် ကန့်ကွက်နိုင်ပါသည်။

ကည၃၊ခရိုင်ရုံး
(မိတ္တီလာမြို့)

ကန့်ကွက်နိုင်ပါသည်

ယာဉ်အမှတ် ၃၃ယ/၆၁၅၂၉, Kenbo 110 ယာဉ်လက် ဝယ်ရှိသူ ဦးထွန်းထွန်း ၁၄/ကခန (နိုင်)၀၆၄၉၉ က (က၊-၃) ပျောက်ဆုံး၍ မိတ္တူ ထုတ်ပေးရန် လျှောက်ထားလာပါသည်။ ကန့်ကွက် လိုပါက နိုင်လုံသော အထောက် အထားများဖြင့် ကြော်ငြာသည့်ရက်မှ ရက် ၃၀ အတွင်း အောက် ဖော်ပြပါရုံးသို့ လူကိုယ်တိုင် လာရောက်ကန့်ကွက်နိုင်ပါသည်။

ကည၃၊ခရိုင်ရုံး
(ဟင်္သာတ)

သားအဖြစ်မှ အမွေပြတ်စွန့်လွှတ်ကြောင်း အများသိစေရန်ကြေညာခြင်း

ပဲခူးတိုင်းဒေသကြီး၊ နတ်တလင်းခရိုင်၊ ပေါင်းတည်မြို့၊ ဈေး(၂)ရပ်ကွက်၊ ၇-လမ်းနေ ဦးမြင့်စိုး (၈) ဦးကျော်ဂိုန် ၇/ပတတ(နိုင်)၀၆၆၅၁ ကိုင်ဆောင်သူနှင့် ခေါ်ညွှန့်ညွှန်သန်း (၈) ဦးကြီးငွေ ၇/ပတတ (နိုင်)၀၄၆၅၇၂ ကိုင်ဆောင်သူ လင်မယားနှစ်ဦး၏ လွဲအပ်ညွှန်ကြားချက်အရ အများသိစေရန် ကြေညာအပ်ပါသည်။

ကျွန်ုပ်၏ မိတ်ဆွေများ၏သားဖြစ်သူ မောင်ပိုင်ဦးကို (၈)ဦးမြင့်စိုး ၇/ပတတ (နိုင်)၁၁၁၀၄ ကိုဆောင်သူသည် မိဘများ၏ ဆိုဆုံးမမှုကိုနာခံခြင်းမရှိဘဲ မိဘများ စိတ်ဆင်းရဲစေသည့် ကိစ္စရပ်များ၊ မိဘများ အရှက်တက္ကဲ အကျိုးနည်းဖြစ်စေသည့် ကိစ္စရပ်များကို အကြိမ်ကြိမ်ပြုလုပ်နေသည့်အတွက် ဤကြေညာစာပါသည့် နေ့ရက်မှစ၍ သားအဖြစ်မှ အမွေပြတ်စွန့်လွှတ်လိုက်ပြီ ဖြစ်ကြောင်းနှင့် ကျွန်ုပ် မိတ်ဆွေများအနေဖြင့် နောက်နောင် သားဖြစ်သူ မောင်ပိုင်ဦးကို နှစ်ပတ်သာသာ မည်သည့် ကိစ္စရပ်များကိုမဆို လုံးဝ တာ၀နိယူမေဖြုင်းပေးမည် မဟုတ်ပါကြောင်း အများသိစေရန် ကြေညာအပ်ပါသည်။

လွဲအပ်ညွှန်ကြားချက်အရ-
ဦးသန်းထွန်(LL.B)
တရားလွှတ်တော်ရှေ့နေ၊ စဉ်-၁၁၂၇/၁၆
မှတ်တိုင်လမ်း၊ အုတ်ဖို(၂)ရပ်ကွက်၊ ပေါင်းတည်မြို့။
ဖုန်း-၀၉၄၃၅၂၀၉၄

ယာဉ်မှတ်ပုံတင်စာအုပ် မိတ္တူလျှောက်ထားခြင်း

ယာဉ်အမှတ် 20W/15988, Kenbo CZI 125 ယာဉ်လက်ဝယ်ရှိသူ ဒေါ်ခင်မချိုး ၉/ခမစ(နိုင်)၀၂၄၇၄၂ က (က၊-၃) ပျောက်ဆုံး၍ မိတ္တူ ထုတ်ပေးရန် လျှောက်ထား လာပါသည်။ ကန့်ကွက်လိုပါက ခိုင်လုံသော အထောက်အထားများ ဖြင့် ကြော်ငြာသည့်ရက်မှ ရက် ၃၀ အတွင်း အောက်ဖော်ပြပါရုံးသို့ လူကိုယ်တိုင် လာရောက်ကန့်ကွက် နိုင်ပါသည်။

ကည၃၊ခရိုင်ရုံး
(မန္တလေးမြောက်ပိုင်း) မန္တလေးမြို့

ယာဉ်မှတ်ပုံတင်စာအုပ် မိတ္တူလျှောက်ထားခြင်း

ယာဉ်အမှတ် 3L/6200, Mazda Demio DE3FS, H/B ယာဉ်လက်ဝယ်ရှိသူ ဦးယဉ်ထွေး ၇/ရတန (နိုင်)၀၁၃၄၂၅ (က၊-၃) ပျောက်ဆုံး၍ မိတ္တူထုတ်ပေးရန် လျှောက်ထားလာပါသည်။ ကန့်ကွက်လိုပါက ခိုင်လုံသော အထောက်အထား များဖြင့် ကြော်ငြာသည့်ရက်မှ ရက် ၃၀ အတွင်း အောက်ဖော်ပြပါရုံးသို့ လူကိုယ်တိုင် လာရောက်ကန့်ကွက် နိုင်ပါသည်။

ကည၃၊ခရိုင်ရုံး
(ရန်ကုန်အနောက်ပိုင်း)

မွေးသက္ကရာဇ်အမှန်

တနိုင်းမြို့၊ အထက-၁ ကျောင်း G-11(B) ဘောဂ ၀ တွဲမှ မကျော်ဆာချာ ၏ မွေးသက္ကရာဇ် အမှန်မှာ 25.9.2009 ဖြစ်ပါကြောင်း။

အမည်မှန်နှင့် ဖခင်အမည်မှန်

တနိုင်းမြို့၊အထက-၁ ကျောင်း G-11(B) ဘောဂ၀တွဲမှ မောင်မင်း ခန့်ကျော် ၏ အမည်မှန်မှာ မောင်အောင်ခန့်ကျော် ဖြစ်ပြီး ဖခင်အမည်မှန်မှာ ဦးအေးကျော် ၁/ဗမန(နိုင်)၀၈၁၀၁ ဖြစ်ပါ ကြောင်း။

အမည်မှန်

ရမည်းသင်းမြို့နယ်၊ ရိုးကြီး-မူလွန် ကျောင်းအုပ်ဆရာမကြီး ခေါ်စန္ဒာဦး၏ ဖခင် ဦးစန်ရီ ၉/ရမသ (နိုင်) ၀၂၇၂၇၈၏ အမည် မှန်မှာ ဦးစံရီ ဖြစ်ပါကြောင်း။

ဦးစံရီ

ကန့်ကွက်နိုင်ကြောင်းကြော်ငြာ

ရန်ကုန်တိုင်းဒေသကြီး၊ ဒဂုံမြို့သစ်(တောင်ပိုင်း)မြို့နယ်၊ မြေတိုင်းရပ်ကွက်အမှတ်(၁၀ဂ)၊ ဂရုဏာလမ်း၊ မြေကွက်အမှတ် (၈/က)ဟုခေါ်တွင်သော မြေအလျား X အနံ (၂၀ X ၆၀)ပေရှိ မြေချပါမစ်မြေကွက် အပါအ၀င် အကျိုးခံစားခွင့်အရပ်ရပ်အား မူလအမည်ပေါက် ပိုင်ဆိုင်သူ ဦးညွန့်ဝင်း(၁၂/၁၀၆နိုင်)၀၀၅၉၄၈)ထံမှ အရောင်းအ၀ယ်စာချုပ်စာတမ်းအဆက်စပ်ဖြင့် ဝယ်ယူပိုင်ဆိုင်ထားပြီး ရောင်းချပိုင်ခွင့်ရှိသည်ဟု ၀နိခံကတိပြုသူ ဦးကျော်သူရ(၁၂/၁ဂတ(နိုင်)၁၃၄၄၇)ထံမှ ကျွန်ုပ်တို့၏ မိတ်ဆွေဖြစ်သူ ဦးရာဏျုး(၁၃/တကန(နိုင်)၂၉၆၆၆)က အပြီးအပိုင်ဝယ်ယူရန်အတွက် စရန်ငွေတစ်စိတ်တစ်ခေသကို ပေးချေထားပြီးဖြစ်ပါသည်။ ဖော်ပြပါကိစ္စနှင့်စပ်လျဉ်း၍ ကန့်ကွက်လိုသူများရှိက ကျွန်ုပ်ဝတ္တရားရှိ ကိုယ်ရှိင်ရပ်ရှိသော တရားဝင် စာချုပ်စာတမ်းများနှင့်တကွ ယခုကြော်ငြာပါသည့်ရက်မှစ၍(၇)ရက်အတွင်း လာရောက် ကန့်ကွက်နိုင်ပါသည်။ ယင်းနေ့ ကျော်လွန်က အရောင်းအ၀ယ်ကို ဥပဒေနှင့်အညီ အပြီးဆောင်ရွက်သွားမည်ဖြစ်ကြောင်း ကြေညာအပ်ပါသည်။

လွှဲအပ်ညွှန်ကြားချက်အရ
ဦး၀င်းသူရဇော်(LL.B) — **ခေါ်ယမင်းဇော်(LL.B)** — **ဦးရဲသီဟ(LL.B)**
အထက်တန်းရှေ့နေ(စဉ်-၄၂၀၆၆) — **တရားလွှတ်တော်ရှေ့နေ(စဉ်-၁၂၆၅)** — **အထက်တန်းရှေ့နေ(စဉ်-၅၆၃၆၆)**
အမှတ်(၁၀၁)၊ ကုန်းပြိုင်(၂)လမ်း၊ (၃၃)ရပ်ကွက်၊ ဒဂုံမြို့သစ်(မြောက်ပိုင်း)မြို့နယ်၊
ဖုန်း-၀၉-၇၇၂၇၇၇၁၂ ၊ ၀၉-၄၅၆၆၉၆၆၇၆ ၊ ၀၉- ၉၇၃၀၀၂၁၃၇

ကန့်ကွက်နိုင်ကြောင်းကြော်ငြာခြင်း

ရန်ကုန်တိုင်းဒေသကြီး၊ သာကေတမြို့နယ်၊ ဓဂီမလမ်း၊ မြေတိုင်းရပ်ကွက် အမှတ်(၁)၊ လူနေရပ်ကွက်အမှတ်(အနော်မာ)၊ မြေကွက်အမှတ်(၇၁/ဂ)ဟု ခေါ်တွင်သော ဧရိယာအကျယ်ဝန်း(၂၀ဖေ၀)ပေရှိသော မြေအဆောက်အအုံနှင့် မြေပေါ်ရှိ အကျိုးခံစားခွင့်အရပ်ရပ်အားလုံးတို့ကို ရောင်းချပိုင်ခွင့်ရှိကြောင်း ကတိပြုပြန်ပြောဆိုသူ ဦးခင်မောင်ဝင်း(၁၂/လမန(နိုင်) ၁၁၃၂၀၁)ထံမှ ကျွန်ုပ်တို့၏မိတ်ဆွေကမဝယ်ယူရန် စရန်ငွေတစ်စိတ်တစ်ခေသကို ပေးချေပြီးဖြစ်ပါသည်။ ကန့်ကွက်မည့်သူရှိပါက မိုင်လုံသောအထောက်အထားစာရွက်စာတမ်း မူရင်းများဖြင့် ဤကြော်ငြာပါသည့်ရက်မှစ၍ (၁၄)ရက်အတွင်း ကျွန်ုပ်ထံ လာရောက်ကန့်ကွက်နိုင်ပါသည်။ ကန့်ကွက်မည့်သူမရှိပါက အရောင်းအ၀ယ် ကိုပြီးဆုံးသည်အထိ ဥပဒေနှင့်အညီ ဆက်လက် ဆောင်ရွက်မည်ဖြစ်ကြောင်း အများသိစေရန် ကြော်ငြာအပ်ပါသည်။

ဦးမျိုးမြင့်(၁၂/မဂတ(နိုင်)၁၁၃၀၁)၏လွှဲအပ်ညွှန်ကြားချက်အရ
ခေါ်လှဲလှဲကြည်(LL.B) — **ခေါ်နိန်ခေ(LL.B, DBL)**
တရားလွှတ်တော်ရှေ့နေ (စဉ်-၁၃၇၅) — **တရားလွှတ်တော်ရှေ့နေ(စဉ်-၁၅၇၁)**
အမှတ်(၃၉)၊ မာန်ပြေ(၆)လမ်းအရှေ့၊ (၃)ရပ်ကွက်၊ သာကေတမြို့နယ်၊
ရန်ကုန်တိုင်းဒေသကြီး။ ဖုန်း-၀၉-796814489,09-443134010

ယာဉ်မှတ်ပုံတင်စာအုပ် မိတ္တူလျှောက်ထားခြင်း

ယာဉ်အမှတ် 37W/6713, Pleosure 110 M/C ယာဉ်လက်ဝယ်ရှိသူ ခေါ်ချိုသဲ ၉/ပကခ(နိုင်)၀၃၅၂၀၄ (က၊-၃) ပျောက်ဆုံး၍ မိတ္တူထုတ်ပေးရန် လျှောက်ထားလာပါသည်။ ကန့်ကွက်လိုပါက ခိုင်လုံသော အထောက်အထား များဖြင့် ကြော်ငြာသည့်ရက်မှ ရက် ၃၀အတွင်း အောက်ဖော်ပြပါ ရုံးသို့ လူကိုယ်တိုင်လာရောက် ကန့်ကွက်နိုင်ပါသည်။

ကည၃၊ခရိုင်ရုံး
(မန္တလေးတောင်ပိုင်း)မန္တလေးမြို့

ကန့်ကွက်နိုင်ပါသည်

ရန်ကုန်တိုင်းဒေသကြီး၊ အင်းစိန်မြို့နယ်၊ ရွာမဆရေ့ရပ်ကွက်၊ အေးသိမ္ဓိ ကျောင်းလမ်း၊ အမှတ် - ၉၆၄ ဟု ခေါ်တွင်သော အကျယ်အ၀နိုး အလျား x အနံ (၃၀ x ၄၂) ပေခန့်ရှိ မြေကွက်နှင့် အဆောက်အအုံအပါအ၀ ယင်းမြေကွက် ပေါ်ရှိအကျိုးခံစားခွင့်များအားလုံးတို့ကို လက်ရှိတရားဝင်ပိုင်ဆိုင်၍ ရောင်းချ ပိုင်ခွင့်ရှိသည်ဟု ၀နိခံကတိပြုသူ ခေါ်ဘင်စိန် (၉/ရရမ (နိုင်)၀၉၂၁၅) ထံမှ ကျွန်ုပ်မိတ်ဆွေက ဝယ်ယူရန်အတွက် ရောင်းကြေးငွေအချို့ကို ပေးပြေးပြီး ဖြစ်ပါသည်။ အဆိုပါ အရောင်းအ၀ယ်ပြုလုပ်ခြင်းကို ကန့်ကွက်လိုပါက ယခု ကြော်ငြာပါသည့်ရက်မှစ၍ (၇)ရက်အတွင်း ဥပဒေအရ နိုင်လုံသောစာချုပ် စာတမ်းမူရင်းများဖြင့် ကန့်ကွက်နိုင်ပါသည်။ ကန့်ကွက်သူမရှိပါက ဥပဒေနှင့် အညီ အရောင်းအ၀ယ်ပြီးဆုံးသည်အထိ ဆက်လက်ဆောင်ရွက်သွားမည်ဖြစ် ကြောင်း အသိပေးကြေညာအပ်ပါသည်။

လွှဲအပ်ညွှန်ကြားချက်အရ
ခေါ်ရိုစလင်း တရားလွှတ်တော်ရှေ့နေ(စဉ်- ၉၆၆၅)
အမှတ်-၅၅၊ ပထမထပ်၊ အခန်း - ၂၆၊ မဟာဗန္ဓုလလမ်းချဲ့လမ်း၊
ကျောက်တံတားမြို့နယ်၊ ရန်ကုန်တိုင်းဒေသကြီး။ ဖုန်း - ၀၉-၅၀၉၃၁၅

ယာဉ်မှတ်ပုံတင်စာအုပ် မိတ္တူလျှောက်ထားခြင်း

ယာဉ်အမှတ် 69W/29104, Honda Scoopy 110 ယာဉ်လက်ဝယ်ရှိသူ ဦးသော်ဓင်မောင် ၅/ပလန(နိုင်)၁၁၀၉၈၆ (က၊-၃) ပျောက်ဆုံး၍ မိတ္တူထုတ်ပေးရန် လျှောက်ထားလာပါသည်။ ကန့်ကွက်လိုပါက ခိုင်လုံသော အ ထော က် အ ထား များ ဖြ င့် ကြော်ငြာသည့်ရက်မှ ရက် ၃၀ အတွင်း အောက်ဖော်ပြပါရုံးသို့ လူ ကိုယ်တိုင် လာရောက်ကန့်ကွက် နိုင်ပါသည်။

ကည၃၊ခရိုင်ရုံး
(မန္တလေးမြောက်ပိုင်း)မန္တလေးမြို့

"ကန့်ကွက်နိုင်ခြင်း အများသိစေရန် ကြေညာခြင်း"

ရန်ကုန်တိုင်းဒေသကြီး ရွှေပြည်သာမြို့နယ် (၂၀/၄၆)ရပ်ကွက် မြောင်းပြ(၁)လမ်း၊ အမှတ်(၇၉၉)ခရီးယာ(၃၀ × ၆၀)ပေရိုးခေါ်ပြင်းသိမ်းအယည်ပေါက်ပါမယ်ရမင်းရင်း မြေကွက်နှင့် ထိုမြေကွက်ပေါ်ရှိ အဆောက်အဦးအပါအ၀င် ရပ်ပေါ်မြေအောက် အကျိုးခံစားခွင့်အစရပ်လုပ်ကိုက်အဆက်မပြတ်ရောင်းအ၀ယ်စာချုပ်ပြင့် အရွှေ့အရုန်း မရိုဝယ်ယူပိုင်ဆိုင်ပြီး ရောင်းချပိုင်ခွင့်ရှိကြောင်း၀နိခံကတိပြုသူဦးပြင်သန်းအောင် (၁၃/လထန(နိုင်)၀၀၉၃၅)ကိုင်ဆောင်သူထံမှကျွန်ုပ်ပြီးမီးပေးထား(၁၀/အမန (နိုင်)၀၉၃၅)ဝ)ကိုင်ဆောင်သူက အပြီးအပိုင်ဝယ်ယူရန်အတွက်ရောင်းစရေ၏ တစ်စိတ်တစ်ခေသကို စရန်ငွေအဖြစ်ပေးချေပြီးဖြစ်ပါသည်။ အထက်ဖော်ပြပါဝယ်ယူ မှုနှင့်ပတ်သက်၍ အခြားကန့်ကွက်လိုသူများ၊ရှိပါက ယခုကြော်ငြာပါသည့်နေ့မှ(၇) ရက်အတွင်း နိုင်လုံသောဘိုင်ဆိုင်မှုစာရွက်စာတမ်းများနှင့်တကွ ကျွန်ုပ်ထံသို့ လူကိုယ်တိုင်လာရောက် ကန့်ကွက်နိုင်ပါသည်။ သတ်မှတ်ရက် ကျော်လွန်ပါက အရောင်းအ၀ယ်အား ဥပဒေနှင့်အညီ ဆက်လက်ဆောင်ရွက်သွားမည်ဖြစ်ကြောင်း အများသိစေရန်ကြေညာအပ်ပါသည်။

ဦးစိုးမင်းထွေး
ဖုန်း၀၉ ၇၉၃၂၁၆၀၇
အမှတ် (၁၀၅၄)၊ရွှေစံပယ်လမ်း၊ (၂၆)ရပ်ကွက်၊
လှိုင်သာယာမြို့နယ်၊ ရန်ကုန်တိုင်းဒေသကြီး။

ယာဉ်မှတ်ပုံတင်စာအုပ် မိတ္တူလျှောက်ထားခြင်း

ယာဉ်အမှတ် 67W/36454, Yamaha Bay-110 ယာဉ်လက်ဝယ် ရှိသူ

အင့ားဝယ်မော်တော်ယာဉ်များနှင့်ပတ်သက်၍ အသိပေးကြေညာခြင်း

နေပြည်တော်ဖွံ့ဖြိုးရေးဘဏ်လီမိတက်မှ အင့ားဝယ်ချေးငွေရယူ၍ ဝယ်ယူခဲ့သည့် မော်တော်ယာဉ်များနှင့် သက်ဆိုင်သော စာချုပ်စာတမ်းများနှင့် ယာဉ်မှတ်ပုံတင်စာအုပ်(Owner Book) မူရင်းများသည် နေပြည်တော်ဖွံ့ဖြိုးရေးဘဏ်လီမိတက်တွင် အာမခံအဖြစ်တည်ရှိရျက်ရှိသည့်အပြင် အင့ားဝယ်ယူသူနှင့် ဘဏ်တို့ချုပ်ဆိုခဲ့သည့် ကတိစာချုပ်များအရ မော်တော်ယာဉ်များသည် ဘဏ်၏ပိုင်ဆိုင်မှုပစ္စည်းအဖြစ်တည်ရှိကြောင်း (၇)ကြိမ်ထိ ကြေညာခဲ့ပြီး ဖြစ်ပါသည်။

သို့ဖြစ်ပါ၍ အင့ားဝယ်ချေးငွေရယူပြီး မော်တော်ယာဉ်လက်ဝယ်ရှိသူများနှင့် အကြောင်းအမျိုးမျိုးဖြင့် မော်တော်ယာဉ်လက်ဝယ်ရှိသူများသည် မိမိတို့ လက်ဝယ်ရှိမော်တော်ယာဉ်များနှင့် ပတ်သက်၍ ပိုင်ဆိုင်မှုနိုင်မာစေရေးအတွက် အင့ားဝယ်ချေးငွေကြေးကျန်များအား ၂၀၂၅ ခုနှစ်၊ အောက်တိုဘာလနောက်ဆုံးထား၍ ပြေကြေစွာ ပြန်လည်ပေးဆပ်သွားရန်နှင့် ချေးငွေပြေကြေခြင်းမရှိသည့် အင့ားဝယ်မော်တော်ယာဉ်များအား နိုဝင်ဘာလမှစတင်၍ ပဋ္ဌာဉ်စာချုပ်ပါ စည်းကမ်းချက်များနှင့်အညီ ပြန်လည်သိမ်းဆည်းသွားမည်ဖြစ်ပါကြောင်း နောက်ဆုံးအကြိမ် အသိပေးကြေညာအပ်ပါသည်။

စဉ်	အင့ားဝယ်ယူသူ အမည်	မှတ်ပုံတင်	နေရပ်လိပ်စာ	ယာဉ်အမှတ်	ယာဉ် အမျိုးအစား
၁	ဦးဧော်ဟိန်း	၉/မခန(နိုင်)၂၂၄၇၂	အမှတ်(ထထ–၇/၈၀)၊(စ)ရပ်ကွက်၊ ပြည်ကြီးတံခွန်မြို့နယ်	9B/1207	MITSUBISHI FUSO
၂	ဒေါ်အမာတင်	၈/မကန(နိုင်)၂၇၇၄၉၈	အောင်စေတနာ(A)အုပ်စု ၊ (၁၁)လမ်း၊ မင်းကံကြီးရပ်ကွက်၊ မကွေးမြို့နယ်	5E/4161	KING LONG BUS
၃	ဦးတိတာ	၈/မကန(နိုင်)၁၇၀၀၆၂	အောင်စေတနာ(A)အုပ်စု ၊ (၁၁)လမ်း၊ မင်းကံကြီးရပ်ကွက်၊ မကွေးမြို့နယ်	5E/6674	YUTONG BUS
၄	ဦးအောင်သူ	၅/မရန(နိုင်)၁၉၅၉၂၈	နယ်မြေ(၁၀)ချမ်းမြသာစည်ရပ်ကွက်၊ မုံရွာမြို့နယ်	5F/3847	HINO BUS
၅	ဦးဧော်ဝမ်းသိန်း	၉/ပမန(နိုင်)၀၁၁၉၉၈	အမှတ်(၁၂/၃၉)၊ သာယာကုန်း(၂)၊ ရွာကောက်ရပ်ကွက်၊ ပျဉ်းမနားမြို့နယ်၊ နေပြည်တော်	1G/2122	SKAT DUMP TRUCK
၆	ဦးကျော်ရန်ဝင်	၁၂/ခရန(နိုင်)၁၃၀၁၄၄	မကျီးကန်ကျေးရွာအုပ်စု၊ ခရမ်းမြို့နယ်	1G/9623	SINO DUMP TRUCK
၇	ဦးလှဝင်း	၉/ပမန(နိုင်)၀၉၆၂၉၃	အမှတ်(၂/၉၀)၊ ကျည်တောင်ကန် အမှတ်(၂) ရပ်ကွက် ၊ ပုဇွဿီရိမြို့နယ် ၊ နေပြည်တော်	3I/6229	HYUNDAI BUS
၈	ဒေါ်ခိုင်မာစိုး	၈/ပခက(နိုင်)၁၅၀၅၁၄	အ.ထ.က(၃)ကျောင်းဝင်း၊ ပေါင်းလောင်း (၃) ၊ ရွာကောက်ရပ်ကွက်၊ ပျဉ်းမနားမြို့၊ နေပြည်တော်	8I/8764	YADANAR TUN BUS
၉	ဒေါ်အိုအေစစ်	၇/မလန(နိုင်)၀၈၆၃၇၅	အမှတ်(၇၂ ၊ ၇၃)၊ အောင်မင်္ဂလာအဝေးပြေးဝင်း၊ ချစ်တီးကုန်းရပ်ကွက်၊ မင်္ဂလာဒုံမြို့နယ်	8I/9872	SHWE THWAY BUS
၁၀	ဦးထွန်းထွန်းအေး	၁၂/ရကန(နိုင်)၀၀၀၁၀၄	အမှတ်–၂၀၆၃၊ရတနာသိဒ္ဓိရပ်ကွက်၊ဥတ္တရသီရိမြို့နယ်၊ နေပြည်တော်	9I/9939	VOLVO TATION WAGON
၁၁	ဒေါ်ခင်စောပြိမ်း	၉/မရတ(နိုင်)၀၀၈၉၀၆	တိုက်အမှတ်(၄၃၅၃)၊ အခန်း(၃၂)၊ သုခသိဒ္ဓိရပ်ကွက် ၊ ဇမ္ဗူသီရိမြို့နယ် ၊ နေပြည်တော်	3J/3830	CHEVROLET COLORADO
၁၂	ဒေါ်ခင်သီတာအောင်	၉/မထလ(နိုင်)၀၀၀၃၅၂	အမှတ်(၅၇) ၊ ပြည်သာယာ (တောင်) ရပ်ကွက်၊ မိတ္ထီလာမြို့	5J/3796	HYUNDAI STAREX MINI BUS
၁၃	ဒေါ်ချိုချိုမာ	၇/ပတတ(နိုင်)၀ခ၁၃၀	အခန်း(၆)အောင်မင်္ဂလာအဝေးပြေးဝင်း၊ ချစ်တီးကုန်းရပ်ကွက်၊ မင်္ဂလာဒုံမြို့နယ်	8J/4102	TT BUS
၁၄	ဦးမင်းသူ	၁၄/အဂပ(နိုင်)၁၄၀၇၈၂	အမှတ်(၂၂၁)၊(၉)ရပ်ကွက်၊မရမ်းကုန်းမြို့နယ်	8J/5785	NI DI BUS
၁၅	ဦးအင်ဂွမ်	၆/ကသန(နိုင်)၀၃၆၄၂၃	အခန်း(၁၁)၊ အောင်မင်္ဂလာအဝေးပြေးဝင်း၊ ချစ်တီးကုန်းရပ်ကွက် ၊ မင်္ဂလာဒုံမြို့နယ်	8J/6418	GABAR THIT BUS
၁၆	ဦးဧော်ဝင်းထွေး	၁၂/ရပသ(နိုင်)၀၆၀၂၅၀	အမှတ်(၁၀၂၂)၊ဏ/၁၄ ရပ်ကွက်၊ ရွှေပြည်သာမြို့နယ်	5K/1182	HYUNDAI STAREX MINI BUS
၁၇	ဦးတင်မျိုးနိုင်	၈/တတက(နိုင်)၀၉၇၀၈၅၅	တိုက်အမှတ်(၅) ၊ အခန်း(၉) ၊ ရွှေဂုံရိပ်မွန်အိမ်ရာ၊ ကိုယ့်မင်းကိုယ့်ချင်းရပ်ကွက် ၊ ဗဟန်းမြို့နယ်	5K/1579	HINO BUS
၁၈	ဦးကျော်စွာလင်း	၁၂/ဥကတ(နိုင်)၁ခ၀၅၄၆	ရုံးလမ်းအမှတ်(၁)ရပ်ကွက်၊ဧီးကုန်းမြို့နယ်	6K/4246	DONG FENG TRACTOR HEAD
၁၉	ဦးသိန်းမြင့်	၈/ရစက(နိုင်)၁၃၅၆၈၆	အမှတ်(၁)ရပ်ကွက် ၊ သုခဝတီလမ်း၊ ရေစကြိုမြို့နယ်	5L/5735	KIA BONGO PICK UP
၂၀	ဦးကျော်ဇင်ဦး	၁၂/မဂတ(နိုင်)၁ခ၀၅၇၅	ဆန္ဒဘုန်းပြည့်မိသားစုကုမ္ပဏီလီမိတက်	1M/6378	YUTONG BUS
၂၁	ဒေါ်နီလာဝင်းလွင်	၁၃/ရစန(နိုင်)၀၇၀၆၄၄	တပ်မတော်လေ့ကျင့်ရေးအရာရှိချုပ်ရုံး၊အနော်ရထာရပ်ကွက်၊ ဓေယျာသီရိမြို့နယ်၊ နေပြည်တော်။	3M/2465	SKAT DUMP TRUCK
၂၂	ဒေါ်မြိုးဝေမြင့်	၉/အမဇ(နိုင်)၀၀၀၇၅၉	အကွက်အမှတ်(တ–၅)၊ အိမ်အမှတ်–၄၉၊ မြို့သစ် (၁)ရပ်ကွက်၊ ချမ်းမြသာစည်မြို့နယ်	4M/4296	HYUNDAI PORTER PICK UP
၂၃	ဒေါ်ဖြိုးသစ္စာဝင်း	၁၂/ကတတ(နိုင်)၀၀၁၂၀၅	ခြံအမှတ်(SS B–2)၊ ရွှေစယ်လမ်းမကြီး၊ FMI City ၊ လှိုင်သာယာမြို့နယ်၊	4M/8160	SCANIA TRACTOR HEAD
၂၄	ဦးအောင်ဧော်ထက်	၇/မလန(နိုင်)၁၁၃၆၄၅	အခန်း(၃၄/၃၅) ၊အောင်မင်္ဂလာအဝေးပြေးဝင်း ၊ ချစ်တီးကုန်းရပ်ကွက်၊ မင်္ဂလာဒုံမြို့နယ်	5M/7448	YUTONG BUS
၂၅	ဦးထွန်းအောင်ကျော်	၁၂/သကတ(နိုင်)၀၃၃၁၇၇	အခန်း(၃၅) ၊ အောင်မင်္ဂလာအဝေးပြေးဝင်း ၊ ချစ်တီးကုန်းရပ်ကွက် ၊ မင်္ဂလာဒုံမြို့နယ်	6M/6069	YUTONG BUS
၂၆	ဦးထွန်းမောင်မောင်ဦး	၁၂/လကန(နိုင်)၁ခ၂၀၀၇	ကန်သာယာ(၂)လမ်း၊ ပြည်တော်သာရပ်ကွက်၊ လှည်းကူးမြို့နယ်	7M/6853	KIA BUS
၂၇	ဦးရဲထွန်း	၇/ဘဥန(နိုင်)၀၅၀၇၀၄	အမှတ်(၉၂) ၊ (၇)ရပ်ကွက် ၊ မြောက်ဥက္ကလာပမြို့နယ်	9M/9835	YUTONG BUS
၂၈	ဦးထွန်းထွန်းလွင်	၇/မညန(နိုင်)၀၇၆၁၇၈	အမှတ်(၆၅) ၊ (၇)ရပ်ကွက် ၊ မြောက်ဥက္ကလာပ မြို့နယ်	1N/5273	HIGER BUS
၂၉	ဦးသက်အောင်ဧော်	၅/အရတ(နိုင်)၀၅၉၉၈၄	နယ်မြေ(၁၁)၊ ပါရမီလမ်း၊ရတနာသုံ့ရပ်ကွက်၊ မုံရွာမြို့နယ်	2N/2977	DAIHATSU HIJET PICKUP
၃၀	ဦးနိုင်ဇင်ဦး	၉/ကပတ(နိုင်)၂၇ရ၇၁	အမှတ်(SH–012)၊ဘောဂသိဒ္ဓိရပ်ကွက်၊ ဇမ္ဗူသီရိမြို့နယ်၊နေပြည်တော်	4N/2656	HONDA INSIGHT
၃၁	ဦးထက်မြတ်ခန့်ဝင်း	၁၂/စခန(နိုင်)၀ခ၀၅၆၉	အမှတ်(SSB–2)၊ FMI City ၊လှိုင်သာယာမြို့နယ်	5N/6907	MAN TRACTOR HEAD
၃၂	ဒေါ်ခင်သက်ထား	၁၂/သကတ(နိုင်)၀၃၃၁၄၃	အခန်း(၃၅) ၊ အောင်မင်္ဂလာအဝေးပြေးဝင်း၊ ချစ်တီးကုန်းရပ်ကွက် ၊ မင်္ဂလာဒုံမြို့နယ်	6N/6913	YUTONG BUS
၃၃	ဦးသန်းဧော်	၈/မထန(နိုင်)၀၉၆၉၃၂	အခန်း(၄) ၊ အောင်မင်္ဂလာအဝေးပြေးဝင်း၊ ချစ်တီးကုန်းရပ်ကွက် ၊ မင်္ဂလာဒုံမြို့နယ်	6N/8852	YUTONG BUS
၃၄	ဦးသိန်းသန်းကျော်	၅/ဒပယ(နိုင်)၀၅၁၉၂၉	သုတရာမလမ်း ၊ နယ်မြေ(၃) ၊ အောင်မင်္ဂလာရပ်ကွက်၊ မုံရွာမြို့	6N/8865	HIGER MINI BUS
၃၅	ဦးဝင်းကိုကို	၁၄/ကခန(နိုင်)၀ခ၁၅၄၉	အမှတ်(၉၄၁)၊(၄)ရပ်ကွက်၊တောင်ဥက္ကလာပမြို့နယ်	7N/1876	MAN TRACTOR HEAD
၃၆	ဦးဝင်းဗြိုး	၁၂/ဒဂတ(နိုင်)၀ဒ၆၃၂၂၅	အမှတ်(SSB–2)၊ FMI City ၊ လှိုင်သာယာမြို့နယ်	9N/2997	MAN TRACTIOR HEAD
၃၇	ဦးကျော်စိုးထွေး	၁၃/ကလန(နိုင်)၀၅၀၅၁၃	အခန်း(၅) ၊ အောင်မင်္ဂလာအဝေးပြေးဝင်း၊ ချစ်တီးကုန်းရပ်ကွက် ၊ မင်္ဂလာဒုံမြို့နယ်	9N/8735	KINGLONG BUS
၃၈	ဦးအောင်မျိုးဧော်	၉/လဝန(နိုင်)၁၅၂၃၁	အခန်း(၃၇) ၊ အောင်မင်္ဂလာအဝေးပြေးဝင်း၊ ချစ်တီးကုန်းရပ်ကွက် ၊ မင်္ဂလာဒုံမြို့နယ်	9N/9077	DAEWOO BUS
၃၉	ဦးမောင်ညွှန့်	၈/မကန(နိုင်)၀ခ၆၄၇၂	အမှတ်–(၂၇၆)ရွာသစ်ရပ်ကွက်၊မကွေးမြို့နယ်	1P/6132	KING LONG BUS
၄၀	ဦးကောင်းထက်ဖြိုး	၇/ဝန(နိုင်)၁ခ၃၀ခ၀	အခန်း(၃၄) ၊ အောင်မင်္ဂလာအဝေးပြေးဝင်း ၊ ချစ်တီးကုန်းရပ်ကွက် ၊ မင်္ဂလာဒုံမြို့နယ်	4M/8049	YUTONG BUS

နေပြည်တော်ဖွံ့ဖြိုးရေးဘဏ်လီမိတက်အမှတ်(A–09)သိရိကျော်စွာလမ်း၊ သိရိရတနာအဆင့်မြင့်ဈေး၊ ဇမ္ဗူသီရိမြို့နယ်၊ နေပြည်တော်။
အသေးစိတ်သိရှိလိုပါက – ၀၆၇ – ၄၂၂၆၉၉ ၊ ၀၆၇ – ၄၂၂၅၈၁ ၊ ၀၆၇ – ၄၂၂၇၈၁ ၊ ၀၆၇ – ၂၄၃၀၉

မိဘအမည်မှန်

ဟုမ္မလင်းဖြို့၊ အ.ထ.က (၁) ကျောင်းမှ မောင်ဇော်လင်း ခန့် – G.12(F)၏ မိဘအမည်မှန်မှာ ဦးရန်းခိုင်ခ် ၅/ဟမလ (နိုင်) ၀၄၄၉၅၁ နှင့် ဒေါ်လှင်နေးတင် ၅/ဟမလ(နိုင်) ၁၀၅၁၉၀ ဖြစ်ပါကြောင်း။

မိခင်အမည်မှန်

ဟုမ္မလင်းဖြို့၊ အ.ထ.က (၁) ကျောင်းမှ မမေမြတ်မိုး G.12 (F)၏ မိခင်အမည်မှန်မှာ ဒေါ်မွေး၅ ၅/ဟမလ (နိုင်) ၀ဓ၉၇၆၈ ဖြစ်ပါကြောင်း။

မွေးသက္ကရာဇ်အမှန်

ရန်ကုန်တိုင်းဒေသကြီး၊ တိုက်ကြီးမြို့နယ်၊ အခြေပညာမူလတန်းလွန်ကျောင်း (လက်ပြန့်ဦး)မှ အလယ်တန်းပြ ဒေါ်စုမွန်ဖြူး ၁၂/တကန(နိုင်)၁၃၆၉၅ ၏ မွေးသက္ကရာဇ်အမှန်မှာ ဝန်ထမ်းအမှုထမ်းသက်စာအုပ် (Service Book)အရ ၂၉–၁၁– ၁၉၈၈ ဖြစ်ပါကြောင်း။

ဖခင်အမည်မှန်

ရန် ကုန် တိုင်းဒေသကြီး၊ တိုက်ကြီးမြို့နယ်၊ အ.ထ.က(ဥက္ကဋ္ဌ) Grade–11 မှ မမေခွန်ဖြိုး၊ ကျောင်းဝင်အမှတ်(၅၈၉/၁၉)၏ ဖခင်အမည်မှန်မှာ စောထူးကပေါ ၁၂/တကန(နိုင်) ၁၃၀၀၈၇ ဖြစ်ပါကြောင်း။

စောထူးကပေါ

တစ်ဦးတည်းဖြစ်ပါကြောင်း

ပခုက္ကူမြို့၊ အထက (၁) ကျောင်း Grade–10(D)ခန်းမှ ကျောင်းသား မောင်ခွဲနိုင်အောင် ၏ဖခင် ဦးခင်အောင်နှင့် ဦးခင်မေခင် ၈/ပခက(နိုင်)၁၃၉၀၃ မှာ တစ်ဦးတည်းဖြစ်ပါကြောင်း။

ဦးခင်အောင်(ခ)ဦးခင်မောင်

အမည်မှန်

မန္တလေး တိုင်းဒေသကြီး၊ ချမ်းမြသာစည်မြို့နယ်၊ PEC ကိုယ်ပိုင်အထက်တန်းကျောင်း (Grade–5)မှ မောင်သုတနိုင်(၁၁) ဦးချစ်နိုင် ၅/စတန(နိုင်) ၃၄၀၂၅၆ ၏ အမည်မှန်မှာ မောင်ခွဲထက်လင်း ဖြစ်ပါကြောင်း။

မောင်ခွဲထက်လင်း

တစ်ဦးတည်းဖြစ်ကြောင်း

ကန်ဘလူမြို့နယ်၊ ထန်းကုန်းကျေးရွာနေ ဦးကြည်စိန်၏ သမီး ဒေါ်ရွှေစိုး(ခ)ဒေါ်ခင်ခင်စိုး ၅/ကဘလ(နိုင်) ၁၀၂၂၃၃ မှာ တစ်ဦးတည်း ဖြစ်ပါကြောင်း။

ဖခင်အမည်မှန်

ရွှေဘိုမြို့၊ LEC ကိုယ်ပိုင်အထက်တန်းကျောင်း G–12 မှ မအေးမြတ်မြတ်မွန်၏ ဖခင်အမည်မှန်မှာ ဦးကျော်သူဖြိုးဝေအောင် ၅/ရဘန(နိုင်)၁၃၃၄၉၀ ဖြစ်ပါကြောင်း။

ဦးကျော်သူဖြိုးဝေအောင်

ယာဉ်မှတ်ပုံတင်စာအုပ် မိတ္တူလျှောက်ထားခြင်း

ယာဉ်အမှတ် ၃၇ယ/၁၉၉၇၉, Honda Wave 100 M/C ယာဉ်လက်ဝယ်ရှိသူ ဦးစိုးပိုင် ၆/ထဝန(နိုင်)၀၇၀၆၁၀ က (ကမ–၃) ပျောက်ဆုံး၍ မိတ္တူထုတ်ပေးရန် လျှောက်ထားလာပါသည်။ ကန့်ကွက်လိုပါက ခိုင်လုံသော အ ထော က် အ ထား များ ဖြ ဖ် ကြော်ငြာသည့်ရက်မှ ရက် ၃၀ အတွင်း အောက်ဖော်ပြပါရုံးသို့ လူကိုယ် တိုင် လာရောက်ကန့်ကွက်နိုင်ပါသည်။

ကညနတိုင်းဒေသကြီးဦးစီးမှူးရုံး (ထားဝယ်)

ယာဉ်မှတ်ပုံတင်စာအုပ် မိတ္တူလျှောက်ထားခြင်း

ယာဉ်အမှတ် ၄၈ယ/၄ဝ၆၆, Honda Wave 100 M/C ယာဉ်လက်ဝယ်ရှိသူ ခေါ်သူဇာရိန် ၆/ရဖန(နိုင်) ၁၃၅၅ဝ၄က (ကမ–၃) ပျောက်ဆုံး၍ မိတ္တူထုတ်ပေးရန် လျှောက်ထားလာပါသည်။ ကန့်ကွက်လိုပါက ခိုင်လုံသော အ ထော က် အ ထား များ ဖြ ဖ် ကြော်ငြာသည့်ရက်မှ ရက်၃၀ အတွင်း အောက်ဖော်ပြပါရုံးသို့ လူကိုယ်တိုင်လာရောက်ကန့်ကွက်နိုင်ပါသည်။

ကညနတိုင်းဒေသကြီးဦးစီးမှူးရုံး (ထားဝယ်)

ယာဉ်မှတ်ပုံတင်စာအုပ် မိတ္တူလျှောက်ထားခြင်း

ယာဉ်အမှတ် TNI/11843, Honda Click 125 M/C ယာဉ်လက်ဝယ်ရှိသူ ဒေါ်မြအောင် ၆/ထဝန(နိုင်) ၀၅၉၁ခ၁က (ကမ–၃) ပျောက်ဆုံး၍ မိတ္တူထုတ်ပေးရန် လျှောက်ထားလာပါသည်။ ကန့်ကွက်လိုပါက ခိုင်လုံသော အ ထော က် အ ထား များ ဖြ ဖ် ကြော်ငြာသည့်ရက်မှ ရက် ၃၀ အတွင်း အောက်ဖော်ပြပါရုံးသို့ လူကိုယ်တိုင်လာရောက်ကန့်ကွက်နိုင်ပါသည်။

ကညနတိုင်းဒေသကြီးဦးစီးမှူးရုံး (ထားဝယ်)

ယာဉ်မှတ်ပုံတင်စာအုပ် မိတ္တူလျှောက်ထားခြင်း

ယာဉ်အမှတ် ၅ဝယ/၃ဝ၈၆, Honda Wave 125 M/C ယာဉ်လက်ဝယ်ရှိသူ ဦးဇေလှ ၆/လလန (နိုင်)၀ဝ၇၇၂ က (ကမ–၃) ပျောက်ဆုံး၍ မိတ္တူထုတ်ပေးရန် လျှောက်ထားလာပါသည်။ ကန့်ကွက်လိုပါက ခိုင်လုံသော အ ထော က် အ ထား များ ဖြ ဖ် ကြော်ငြာသည့်ရက်မှ ရက် ၃၀ အတွင်း အောက်ဖော်ပြပါရုံးသို့ လူကိုယ်တိုင်လာရောက်ကန့်ကွက်နိုင်ပါသည်။

ကညနတိုင်းဒေသကြီးဦးစီးမှူးရုံး (ထားဝယ်)

ယာဉ်မှတ်ပုံတင်စာအုပ် မိတ္တူလျှောက်ထားခြင်း

ယာဉ်အမှတ် ၅ယ/၂ဝ၈၆, Honda Wave 125 M/C ယာဉ်လက်ဝယ်ရှိသူ ဦးဖေလှ ၆/လလန (နိုင်)၀ဝ၇၇၂ က (ကမ–၃) ပျောက်ဆုံး၍ မိတ္တူထုတ်ပေးရန် လျှောက်ထားလာပါသည်။ ကန့်ကွက်လိုပါက ခိုင်လုံသော အ ထော က် အ ထား များ ဖြ ဖ် ကြော်ငြာသည့်ရက်မှ ရက် ၃၀ အတွင်း အောက်ဖော်ပြပါရုံးသို့ လူကိုယ်တိုင်လာရောက်ကန့်ကွက်နိုင်ပါသည်။

ကညနတိုင်းဒေသကြီးဦးစီးမှူးရုံး (ထားဝယ်)

ယာဉ်မှတ်ပုံတင်စာအုပ် မိတ္တူလျှောက်ထားခြင်း

ယာဉ်အမှတ် ၉ယ/ခ၀ဝ၆, Honda Dream 125 M/C ယာဉ်လက်ဝယ်ရှိသူ ဒေါ်ဧင်မာသိန်း ၆/သရခ(နိုင်) ၀၇၉၆ဝ၇က (ကမ–၃) ပျောက်ဆုံး၍ မိတ္တူထုတ်ပေးရန် လျှောက်ထားလာပါသည်။ ကန့်ကွက်လိုပါက ခိုင်လုံသော အထောက်အထားများဖြင့် ကြော်ငြာသည့်ရက်မှ ရက်၃၀ အတွင်း အောက်ဖော်ပြပါရုံးသို့ လူကိုယ်တိုင် လာရောက်ကန့်ကွက်နိုင်ပါသည်။

ကညနတိုင်းဒေသကြီးဦးစီးမှူးရုံး (ထားဝယ်)

ယာဉ်မှတ်ပုံတင်စာအုပ် မိတ္တူလျှောက်ထားခြင်း

ယာဉ်အမှတ် ၇၉ယ/ဓဂ၆၆, Honda Wave 100 M/C ယာဉ်လက်ဝယ်ရှိသူ ဦးပြည်ကျော်ဖြိုး ၆/သရခ(နိုင်)၁၃၇၃၅ က (ကမ–၃) ပျောက်ဆုံး၍ မိတ္တူထုတ်ပေးရန် လျှောက်ထားလာပါသည်။ ကန့်ကွက်လိုပါက ခိုင်လုံသော အထောက်အထားများဖြင့် ကြော်ငြာသည့်ရက်မှ ရက်၃၀ အတွင်း အောက်ဖော်ပြပါရုံးသို့ လူကိုယ် တိုင် လာရောက်ကန့်ကွက်နိုင်ပါသည်။

ကညနတိုင်းဒေသကြီးဦးစီးမှူးရုံး (ထားဝယ်)

ကန့်ကွက်နိုင်ပါကြောင်း

ရန်ကုန်တိုင်းဒေသကြီး၊ ဒဂုံမြို့သစ်(အရှေ့ပိုင်း)မြို့နယ်၊ မြေတိုင်းရပ်ကွက်အမှတ် (၁၃၅)၊ ကုန်းဘောင်လမ်း၊ မြေကွက်အမှတ် (၃၀၃)၊ အကျယ်အဝန်း (၄၀၊ပ × ၆၀ပေ)ရှိ ဦးကျော်တင့် (EI- ၀၅၄၂၀၃) (၁၂/မရက (နိုင်) ၀၃၈၆၀၁)အမည်ပေါက် ပါမစ်မြေကွက်နှင့် ယင်းမြေကွက်ပေါ်ရှိ အကျိုးခံစားခွင့် အရပ်ရပ်အားလုံးတို့ကို ရောင်းချပိုင်ခွင့်ရှိသူ ခေါ်သီတာမင်းလှိင် (၁၂/အစ၆ (နိုင်) ၁၈၂၃၆၁)ထံမှ ကျွန်ုပ်တို့၏ မိတ်ဆွေက ဝယ်ယူရန် အတွက်စရန်ငွေ ပေးချေထားပြီးဖြစ်ပါသည်။ အရောင်းအဝယ်အား ကန့်ကွက်လိုပါက ကျွန်ုပ်တို့ထံသို့ စာရွက်စာတမ်း အထောက်အထားမူရင်းများဖြင့် ယနေ့မှစ၍ (၇)ရက်အတွင်း လာရောက်ကန့်ကွက်နိုင်ပါသည်။ ထိုရက်ကျော်လွန်ပါက အရောင်းအဝယ်ကိစ္စကိုဥပဒေနှင့် အညီဆက်လက် ဆောင်ရွက်သွားမည်ဖြစ်ကြောင်း အများသိစေရန် ကြေညာအပ်ပါသည်။

လွှဲအပ်ညွှန်ကြားချက်အရ

ဦးခင်မောင်ဦး
LL.B, D.B.L, D.I.L.,
တရားလွတ်တော်ရှေ့နေ(စဉ်–၈၈၅)

ဦးပြည်ဖြိုးအောင်
LL.B,
အထက်တန်းရှေ့နေ(စဉ်–၄၅၅၃၀)

၀၉ ၅၅၀ ၆၁၄၆ ၊ ၀၉ ၄၂၀ ၁၂၄၀၀၃

ကန့်ကွက်နိုင်ပါကြောင်း အများသိစေရန် အသိပေးကြေညာခြင်း

ရန်ကုန်တိုင်းဒေသကြီး၊ သဃန်းကျွန်းမြို့နယ်၊ သုဝဏ္ဏာ (၂၃)ရပ်ကွက်၊ အင်ကြင်းမြိုင်လမ်းသွယ်(၇)၊ အမှတ်(၄၈)နေ ကျွန်တော် ဦးကောင်းထက်(၁/ဥကတ (နိုင်)၁၈၇၉၈၄)နှင့် ကျွန်မ ခေါ်အေးမြတ်ထွန်းဆိုင် (၁/သဃက(နိုင်)၁၈၂၆၃) တို့မှ ရန်ကုန်တိုင်းဒေသကြီး၊ တောင်ဥက္ကလာပမြို့နယ်၊ (၉)ရပ်ကွက်၊ ကျော်သူ (၂၀)လမ်း၊ အမှတ်(၇၃၀/၈) ဟုခေါ်တွင်သော မြေကွက်ပေါ်တွင် ဆောက်လုပ်ထားသည့် (၁)ခန်းတွဲ (၆)ထပ်တိုက်၏ ပထမထပ် (၂)လွှာ၊ အကျယ်အလုံး (၁၈ ပေ × ၅၄ ပေ)ကျယ်ပန်းသည့် တိုက်ခန်းနှင့် ယင်း၏တွယ်ကပ်ပစ္စည်းများ အပါအဝင် ပြိုဆင်မှုအထောက်အထား စာချုပ်စာတမ်းမူရင်း/မိတ္တူများနှင့် အကျိုးခံစားခွင့်အရပ်ရပ်အားလုံးတို့ကို ခေါင်ဧရာသက် (၁/ဘန(နိုင်)၀၀၁၄၂)နှင့် ခေါ်ကြည်ကြည်မော် (၁/ဗဟန(နိုင်)၀၆၆၃၁)တို့ထံမှ အပြီးအပိုင်ဝယ်ယူရန် အတွက် စရန်ငွေတစ်စိတ်တစ်ပိုင်းကို ပေးအပ်ပြီးဖြစ်ပါသောကြောင့် အရောင်းအဝယ်ကို ကန့်ကွက်ရန်ရှိပါက ခိုင်လုံသော အထောက်အထားများဖြင့် ဤသတင်းစာကြေငြာပါရှိသည့်ရက်မှ (၅)ရက်အတွင်း လာရောက်ကန့်ကွက်နိုင်ပါကြောင်းနှင့် ကန့်ကွက်ရန်မရှိပါက အရောင်းအဝယ်ကို ဥပဒေနှင့်အညီ ဆက်လက်ဆောင်ရွက်သွားမည်ဖြစ်ပါကြောင်း အများသိစေရန် အသိပေးကြေညာအပ်ပါသည်။

ဦးကောင်းထက် (၁/ဥကတ(နိုင်)၁၈၇၉၈၄) နှင့်
ခေါ်အေးမြတ်ထွန်းဆိုင်(၁/သဃက(နိုင်)၁၈၂၆၃)
ဖုန်း – ၀၉–၇၈၄၃၆၃၅၆

ယာဉ်မှတ်ပုံတင်စာအုပ် မိတ္တူလျှောက်ထားခြင်း

ယာဉ်အမှတ် ၆ဃယ/၈၉၆၆၇, Canda 125 M/C ယာဉ်လက်ဝယ်ရှိသူ ခေါ်ခင်မျိုး ၉/ခ၈၈(နိုင်) ၀၂၄၇၄၂က (ကမ-၃) ပျောက်ဆုံး၍ မိတ္တူ ထုတ်ပေးရန် လျှောက်ထားလာပါသည်။ ကန့်ကွက်လိုပါက ခိုင်လုံသော အထောက်အထားများဖြင့် ကြေငြာသည်ရက်မှ ရက် ၃၀ အတွင်း အောက်ဖော်ပြပါရုံးသို့ လူကိုယ်တိုင် လာရောက်ကန့်ကွက်နိုင်ပါသည်။

ကည၄၊ခရိုင်ရုံး
(မန္တလေးမြောက်ပိုင်း) မန္တလေးမြို့

ကန့်ကွက်နိုင်ပါကြောင်း အများသိစေရန် ကြေညာခြင်း

ရန်ကုန်တိုင်းဒေသကြီး၊ လှိုင်သာယာ(အရောက်ပိုင်း)မြို့နယ်၊ မြေတိုင်း/မြေကွက်အမှတ်–(၁၆/စ၄၅–ခ/သကမ)၊ အမှတ်(၁၈)ရပ်ကွက်၊ ရွှေင်အေးဘုရားလမ်း၊ အမှတ်(စ၄၄–ခ) ဟုခေါ်တွင်သော မြေကွက်ဧရိယာ အလျား(၂၀)ပေx အနံ (၆၀)ပေရှိ ဦးကုလားဖျား အမည်ပေါက် ပါမစ်မြေကွက်နှင့်အတူ မြေပေါ်မြေအောက် အကျိုးခံစားခွင့်အရပ်ရပ်တို့ကို ဦးလှမျိုးဦး (၁/ခရန(နိုင်)၁၁၄၃၁) မှ အရပ်ဂကတိစာချုပ်ဖြင့် တရားဝင်လက်ဝယ်ပိုင်ဆိုင်၍ စီမံခန့်ခွဲသွေးပြောင်းရောင်းချခွင့် ရှိကြောင်း၊ အရှေ့အရှင်းပြယနာ တစ်စုံတစ်ရာမရှိကြောင်း ဝန်ခံကတိပြု၍ ရောင်းချရန် ကမၼဝေးလမ်းလာသမြေ ကျွန်ုပ်၏ မိတ်ဆွေ ဦးစီရီယသီး (၇/ကတခ(နိုင်)၁၀၁၆၄၇)မှ ဝယ်ယူရန်အတွက် မြေကွက်၏တန်ဖိုးငွေ တစ်စိတ်တစ်ဒေသဖြစ်သော စရန်ငွေများအား ပေးချေထားပြီးဖြစ်ပါသည်။ အဆိုပါအရောင်းအဝယ်အား ကန့်ကွက်လိုပါက ယနေ့မှစ၍(၇)ရက်အတွင်း ခိုင်လုံသည့် ပိုင်ဆိုင်မှုအထောက်အထားစာရွက်စာတမ်း(မူရင်း)များဖြင့် ကျွန်ုပ်ထံသို့လာရောက်ကန့်ကွက်နိုင်ပါသည်။ သတ်မှတ်ရက်ပြည့်သည့်တိုင် ကန့်ကွက်သူမရှိပါက အရောင်းအဝယ်ကိစ္စကို ပြီးမြောက်အောင်မြင်သည်အထိ ဥပဒေနှင့်အညီ ဆက်လက်ဆောင်ရွက်သွားမည်ဖြစ်ပါကြောင်း အများသိစေရန် ကြေညာအပ်ပါသည်။

ဦးစီရီယသီး၏လွှဲအပ်ညွှန်ကြားချက်အရ–
ဦးမျိုးသီဟ (LL.B) (အထက်တန်းရှေ့နေ) (စဉ်–၅၂၂၅)
အမှတ်(၂၄)၊ အောင်သိန္ဓိရိပ်သာ(၂)လမ်း၊ (၃)ရပ်ကွက်၊ ဓရမ်းကုန်းမြို့နယ်၊ ရန်ကုန်တိုင်းဒေသကြီး။ ဖုန်း– ၀၉–၄၀၂၅၇၃၀၆

ပျောက်ဆုံးကြောင်း

စစ်ကိုင်းတိုင်းဒေသကြီး အင်းတော်မြို့နယ်၊ ညောင်တုန်းရွာနေ ဦးဖိုးချို၏သမီး ခေါ်လှလှချို (၅/အဝန(နိုင်) ၁၀၁၃၃၆၏) နိုင်ငံကူးလက်မှတ် M-786346မှာ ပျောက်ဆုံးသွားပါသဖြင့် တွေ့ရှိက အကြောင်းကြားပေးပါရန်။

ဖုန်း–၀၉–၉၄၉၁၀၂၇၀၁

ပျောက်ဆုံးကြောင်း

စစ်ကိုင်းတိုင်းဒေသကြီး၊ မုံရွာမြို့၊ အောင်ချမ်းသာရပ်ကွက်နေ ဦးသန်းဝိန်၏သမီး မနီနိုလွင် (၅/မရန(နိုင်) ၂၂၈၇၇၀၏) နိုင်ငံကူးလက်မှတ် MB-833220မှာ ပျောက်ဆုံးသွားပါသဖြင့် တွေ့ရှိက အကြောင်းကြားပေးပါရန်။

ဖုန်း–၀၉–၂၅၄၄၅၅၅၆

မိဘအမည်မှန်

ဓနုဖြူမြို့နယ်၊ အ.ထ.က(၁)ဓနုဖြူ၊ Grade 12(C)မှ မောင်ဇေယောလင်း၏ မိဘအမည်မှန်မှာ ဦးမင်းထိုက် ၁၄/ဓနဖ(နိုင်)၀၀၅၄၇၁ နှင့် ခေါ်လှိုင်လှိုင်ဌေး ၁၄/ဓနဖ(နိုင်)၁၁၇၄၀၅ ဖြစ်ပါကြောင်း။

ဦးမင်းထိုက် ခေါ်လှိုင်လှိုင်ဌေး

ပတ်စ်ပို့ပျောက်

မကွေးတိုင်းဒေသကြီး အောင်လံမြို့နယ် သဖျူလကျေးရွာအုပ်စု ဈေးတန်းကျေးရွာနေ ဦးဝင်းဇော်၏ သမီး မအိမွန်ဇော် ၁၂/သလန(နိုင်) ၁၂၆၆၁၀၏ နိုင်ငံကူးလက်မှတ် အမှတ် MJ 868384 မှာ ပျောက်ဆုံး သွားပါသဖြင့် တွေ့ရှိပါက အကြောင်းကြားပေးပါရန်။

09 776 680 835

ကန့်ကွက်နိုင်ပါကြောင်း

ဧရာဝတီတိုင်းဒေသကြီး၊ ကျိုးပျော်ခရိုင်၊ ရေကြည်မြို့နယ်၊ အသုတ်မြို့ကွင်းအမှတ် (၄၄၉)၊ ကျွဲစားကျွန်ကွင်း၊ ဦးပိုင်ဝင်းအမှတ်(၁၇)/ကျွဲစရိယာ (၀ ဒသမ ၁၅)ရှိ မြေကြက် အသုတ်မြို့၊ အမှတ်(၂)ရပ်ကွက်၊ ရွှေဂုဏ်ထားနီ(၁)လမ်းနေ ဒေါ်လေးခိုင် ၁၄/ရုကန(နိုင်)၀၀၆၈၅၈မှ မြေဘားရန် လျှောက်ထားမှုနှင့် ပတ်သက်၍ ကန့်ကွက်လိုပါက တရားဝင်ခိုင်လုံသော အထောက်အထား (ရမင်း) များဖြင့် ဤကြော်ငြာသည့်ရက်မှစ၍(၁၀)ရက်အတွင်း ကျေးသမ်မြို့နယ် အထွေထွေ အုပ်ချုပ်ရေးဦးစီးဌာနသို့ လူကိုယ်တိုင်လာရောက်ကန့်ကွက်နိုင်ပါကြောင်းနှင့် ကန့်ကွက်ရန်မရှိပါက လျှောက်ထားခြင်းအား ဥပဒေ၊ နည်းဥပဒေ၊ လုပ်ထုံးလုပ်နည်း ညွှန်ကြားချက်များနှင့်အညီ ဆက်လက်ဆောင်ရွက်သွားမည်ဖြစ်ကြောင်း အများသိစေရန် ကြော်ငြာအပ်ပါသည်။

မြို့နယ်အထွေထွေအုပ်ချုပ်ရေးဦးစီးဌာန၊ ရေကြည်မြို့

ကန့်ကွက်နိုင်ပါကြောင်း

ဧရာဝတီတိုင်းဒေသကြီး၊ ကျိုးပျော်ခရိုင်၊ ရေကြည်မြို့နယ်၊ ဆဝ်ကွင်းကျေးရွာအုပ်စု၊ ကွင်းအမှတ် (၄၆၁–ဂ)၊ ကျိုးဂရက်ကွင်း၊ ဦးပိုင် အမှတ်(၁/၂+၂/၂)၊ ဧရိယာ (၂ ဒသမ၈၃)ဧကအနက်မှ ဧရိယာ(၂ဒသမ၁၀)ဧကျှင် ရွာမြေကို အသုတ်မြို့၊ အမှတ်(၄)ရပ်ကွက်၊ အရှေ့လမ်းမတောင်နေ ဦးထွန်းနိုင်ဝင်း ၁၄/ရကန(နိုင်) ၀၁၆၉၇၅ မြေပေးမိန့်လျှောက်ထားမှုနှင့်ပတ်သက်၍ ကန့်ကွက်လိုပါက တရားဝင်ခိုင်လုံသော အထောက်အထား(မူရင်း)များဖြင့် ဤကြော်ငြာသည့် ရက်မှစ၍ (၁၅)ရက်အတွင်း ကျေးသမ်မြို့နယ်အထွေထွေ အုပ်ချုပ်ရေးဦးစီးဌာန သို့လူကိုယ်တိုင်လာရောက်ကန့်ကွက်နိုင်ပါကြောင်းနှင့် ကန့်ကွက်ရန်မရှိပါက လျှောက်ထားခြင်းအား ဥပဒေ၊ နည်းဥပဒေ၊ လုပ်ထုံးလုပ်နည်း ညွှန်ကြားချက်များနှင့် အညီ ဆက်လက်ဆောင်ရွက်သွားမည်ဖြစ်ကြောင်း အများသိစေရန် ကြော်ငြာ အပ်ပါသည်။

မြို့နယ်အထွေထွေအုပ်ချုပ်ရေးဦးစီးဌာန၊ ရေကြည်မြို့

အများသိစေရန်နှင့် ကန့်ကွက်နိုင်ကြောင်း ကြော်ငြာခြင်း

ကရင်ပြည်နယ်၊ မြဝတီခရိုင်၊ မြဝတီမြို့၊ အမှတ်(၁)ရပ်ကွက်၊ အကွက် အမှတ်(၁/ဦးစေယန်းခြ)၊ ဦးပိုင်အမှတ်(၁၆၇)၊ ဧရိယာ(၃.၁၆)ဧကရှိမြေကွက်သည် ဦးစိုးမြင့်အမည်ဖြင့် ဂီလေါ်နှင့်အဆောက်အအုံမပြအဖြစ် အသုံးပြုရန် လ/ရ (၃၉၂ခွင့်ပြုမိန့်ရရှိခဲ့ပါသည်။ အမည်ပေါက်သူ ဦးစိုးမြင့်မှာ ကျယ်လွန်နဲမှုပြီးဖြစ်၍ ၎င်း၏ဇနီးဖြစ်သူ ခေါ်ဝင်မရီက (၁၅–၂–၂၀၂၄)ရက်တွင် အမွေဆက်ခံခြင်း ဥပဒေပုဒ်မ ၃၇၇ အရ အမွေဆက်ခံရန် သက်သေခံလက်မှတ်ရရှိခဲ့ပါသည်။ ခေါ်ဝင်မရီ (၎င်း၏အစ္စင့်ရက္ကိယ်စားလှယ် ခေါ်နုနုစန်း)ထံမှ (၃.၁၄)ဧက အနက် (၀.၃၇၈)ဧကကို ခေါ်သေင်းသင်းမြတ်ကလည်းကောင်း၊ (၀.၅၄၆)ဧကကို ဦးတင်အောင်ကလည်းကောင်း၊ (၀.၆၃)ဧကကို ဦးညဉ့်ဖူးဇာနည်ကလည်းကောင်း၊ (၀.ဂ၃)ဧကကို ဦးအောင်ဖူးဇာနည်ကလည်းကောင်း၊ (၂၀–၃–၂၀၂၃)ရက်ခဲ့ ဖြို့နယ်စာချုပ်စာတမ်းမှတ်ပုတင်ရုံးတွင် အသီးသီး အရောင်းအဝယ်စာချုပ်ဆိုဝယ်ယူပိုင်ဆိုင်ခဲ့ကြပြီး ဦးပိုင်ခွဲစိတ်/မြေင်းဂေါက်ရန်လျှောက်ထားလာမှုအပေါ် ကန့်ကွက်တင်ပြလိုသူ မည်သူမဆို ကျိုကြောင်းဖော်ပြချက် ခိုင်လုံစွာဖြင့် ယခုကြော်ငြာစာပါသည့်ရက်မှစ၍ (၁၅)ရက်အတွင်း မြဝတီခရိုင်အထွေထွေ အုပ်ချုပ်ရေးဦးစီးဌာနသို့ လာရောက်ကန့်ကွက်နိုင်ပါကြောင်းနှင့် ကန့်ကွက်သူ မရှိပါက လျှောက်ထားမှုအား လုပ်ထုံးလုပ်နည်းညွှန်ကြားချက်များနှင့်အညီ ဆက်လက်ဆောင်ရွက်သွားမည်ဖြစ်ပါကြောင်း အများသိစေရန် ကြော်ငြာအပ် ပါသည်။

ကော်လိတ္တော်အရာရှိ
မြဝတီခရိုင်အထွေထွေအုပ်ချုပ်ရေးဦးစီးဌာန

ယာဉ်မှတ်ပုံတင်စာအုပ် မိတ္တူလျှောက်ထားခြင်း

ယာဉ်အမှတ် ၂၆ယ/ခ၁၀၀၃, Honda Dream –125, M/C ယာဉ်လက်ဝယ်ရှိသူ ခေါ်ထွေးရီ ၆/ရမ၆ (နိုင်)၀၆၄၄၉၀ က(ကမ-၃)ပျောက်ဆုံး၍ မိတ္တူထုတ်ပေးရန် လျှောက်ထားလာပါသည်။ ကန့်ကွက်လိုပါက ခိုင်လုံသော အထောက်အထားများဖြင့် ကြေငြာသည့်ရက်မှ ရက် ၃၀ အတွင်း အောက်ဖော်ပြပါရုံးသို့ လူကိုယ်တိုင်လာရောက် ကန့်ကွက်နိုင်ပါသည်။

ကည၄၊ တိုင်းဒေသကြီးဦးစီးမှူးရုံး
(ထားဝယ်)

ယာဉ်မှတ်ပုံတင်စာအုပ် မိတ္တူလျှောက်ထားခြင်း

ယာဉ်အမှတ် ၈၀ယ/ခ၁၀၃၆, Honda Click 150, M/C ယာဉ်လက်ဝယ်ရှိသူ ခေါ်မွန်ယန်ဌေး ၆/သရခ(နိုင်)၀၇၀၉၃၀ က(ကမ-၃) ပျောက်ဆုံး၍ မိတ္တူထုတ်ပေးရန် လျှောက်ထားလာပါသည်။ ကန့်ကွက်လိုပါက ခိုင်လုံသော အထောက်အထားများဖြင့် ကြေငြာသည့်ရက်မှ ရက် ၃၀ အတွင်း အောက်ဖော်ပြပါရုံးသို့ လူကိုယ်တိုင်လာရောက် ကန့်ကွက်နိုင်ပါသည်။

ကည၄၊ တိုင်းဒေသကြီးဦးစီးမှူးရုံး
(ထားဝယ်)

ယာဉ်မှတ်ပုံတင်စာအုပ် မိတ္တူလျှောက်ထားခြင်း

ယာဉ်အမှတ် ၅ဃယ/ခ၆ဝ၈, Honda Click 125, M/C ယာဉ်လက်ဝယ်ရှိသူ ဦးမြိုးအေး ၆/ထဝန (နိုင်)၀၇၇၃၃ က(ကမ-၃)ပျောက်ဆုံး၍ မိတ္တူထုတ်ပေးရန် လျှောက်ထားလာပါသည်။ ကန့်ကွက်လိုပါက ခိုင်လုံသော အထောက်အထားများဖြင့် ကြေငြာသည့်ရက်မှ ရက် ၃၀ အတွင်း အောက်ဖော်ပြပါရုံးသို့ လူကိုယ်တိုင်လာရောက် ကန့်ကွက်နိုင်ပါသည်။

ကည၄၊ တိုင်းဒေသကြီးဦးစီးမှူးရုံး
(ထားဝယ်)

ယာဉ်မှတ်ပုံတင်စာအုပ် မိတ္တူလျှောက်ထားခြင်း

ယာဉ်အမှတ် ၆ဃယ/ခ၃ဝ၄, Honda Click 125, M/C ယာဉ်လက်ဝယ်ရှိသူ ဦးမြိုးခိုင် ၆/ကလအ (နိုင်)၀၀၆ခ၀ က (ကမ-၃)ပျောက်ဆုံး၍ မိတ္တူထုတ်ပေးရန် လျှောက်ထားလာပါသည်။ ကန့်ကွက်လိုပါက ခိုင်လုံသော အထောက်အထားများဖြင့် ကြေငြာသည့်ရက်မှ ရက် ၃၀ အတွင်း အောက်ဖော်ပြပါရုံးသို့ လူကိုယ်တိုင်လာရောက် ကန့်ကွက်နိုင်ပါသည်။

ကည၄၊ တိုင်းဒေသကြီးဦးစီးမှူးရုံး
(ထားဝယ်)

လျှပ်စစ်စွမ်းအားဝန်ကြီးဌာန
လျှပ်စစ်ဓာတ်အားပို့လွှတ်ရေးနှင့်ကွပ်ကဲရေးဦးစီးဌာန
အိတ်ဖွင့်တင်ဒါခေါ်ဆိုခြင်း

၁။ လျှပ်စစ်စွမ်းအားဝန်ကြီးဌာန၊ လျှပ်စစ်ဓာတ်အားပို့လွှတ်ရေးနှင့် ကွပ်ကဲရေးဦးစီးဌာနမှ အောက်ဖော်ပြပါ တင်ဒါများအား (မြန်မာကျပ်ငွေ) ဖြင့် တင်ဒါခေါ်ဆိုဝယ်ယူဆောင်ရွက်လိုပါသည်–

စဉ်	တင်ဒါအမှတ်	စီမံကိန်း/လုပ်ငန်းအမည်
က	68(T)/DPTSC(PTP)/ 2025–2026	ဓာတ်အားပို့လွှတ်ရေးစီမံကိန်းများဌာနမှ ဆောင်ရွက်မည့် မြြေပြတည်ဆောက်ရေး လုပ်ငန်းများအတွက် လိုအပ်သောဘိလပ်မြေ (၃၇,၀၀၀)အိတ် ဝယ်ယူရန်။
ခ	69(T)/DPTSC(PTP)/ 2025–2026	၅၀ဝကေဗွီ တောင်ငူ (စပါးကြွယ်) ပင်မ ဓာတ်အားခွဲရုံတွင် (၁၂၀'x၅၀') Steel Structure (၁၆"x၈" I-Beam)RC Open Shed (၁)လုံး ဆောက်လုပ်ခြင်းလုပ်ငန်း ဆောင်ရွက်ရန်။

၂။ အိတ်ဖွင့်တင်ဒါအား လျှပ်စစ်ဓာတ်အားပို့လွှတ်ရေးနှင့် ကွပ်ကဲရေး ဦးစီးဌာန၊ ပစ္စည်းစီမံရေးဌာန၊ ရုံးအမှတ်(၂၇)၊ နေပြည်တော်သို့ တင်ဒါပိတ်ရက် (စ–၁၀–၂၀၂၅) ရက် (၁၄:၀၀)နာရီအချိန် နေ့လယ်ဆုံးထား၍ (လူကိုယ်တိုင်) လာရောက်တင်သွင်းရမည်ဖြစ်ပါသည်။

၃။ သတင်းစာတွင်ကြော်ငြာပါသည့်ရက်မှစတင်၍ တင်ဒါပုံစံများအား ရုံးချိန်အတွင်း လာရောက် စုံစမ်း၀ယ်ယူနိုင်ပါသည်။ တင်ဒါကြော်ငြာအား ဝန်ကြီးဌာန၊ၔ Web–Portal (www.moep.gov.mm) တွင်လည်း ကြော်ငြာမည် ဖြစ်ပါသည်။

တင်ဒါလက်ခံရေးနှင့်စီစစ်ရေးကော်မတီ
လျှပ်စစ်ဓာတ်အားပို့လွှတ်ရေးနှင့်ကွပ်ကဲရေးဦးစီးဌာန
ပစ္စည်းစီမံရေးဌာန၊ ရုံးအမှတ် (၂၇)၊ နေပြည်တော်
ဖုန်း–၀၆၇– ၃၄၁၀၂၀၉၊ ၀၆၇– ၃၄၁၀၂၀၂

ဖခင်အမည်မှန်

တောင်ကြီးမြို့၊ လမင်းအိမ် ကိုယိုင်ရင် အထက်တန်းကျောင်း Grade- 12 မှ မပန်းမြတ်သခင်၏ ဖခင်အမည် မှန်မှာ ဦးစောလှသိန်း ၁၃/ဖခန (နိုင်)၀၂၈၇၅၇ ဖြစ်ပါကြောင်း။

ပြင်ဆင်ဖတ်ရှုပါရန်

၇–၉–၂၀၂၅ရက်ထုတ် ဤသတင်းစာ၏ စာမျက်နှာ(၂၄) ယာဉ် အမှတ် ၆ဂယ/၁၄၄၄, မော်တော်ယာဉ် မှတ်ပုံတင်စာအုပ် မိတ္တူလျှောက်ထားခြင်းကြော်ငြာတွင် New Anbo 110 အစား New anbo 90 ဟု ပြင်ဆင်ဖတ်ရှုပါရန်။

Excellent Fortune Microfinance Co., Ltd
ဒါရိုက်တာအဖွဲ့ဝင်ပြောင်းလဲကြောင်းကြေညာခြင်း

Excellent Fortune Microfinance Co., Ltd သည် ကုမ္ပဏီ မှတ်ပုံတင်အမှတ်–၁၁၀၆၃၃၉၀ ဖြင့် ၄–၁၂–၂၀၁၈ ရက်မှစ၍ဖွဲ့စည်းခဲ့ပါသည်။ လုပ်ကိုင်ခွင့်လိုင်စင်အမှတ်– ၀၃၃/၂၀၂၃(အမြတ်မဲ)ဖြင့်လုပ်ငန်းများလုပ်ကိုင်လျက်ရှိရာ ကုမ္ပဏီတွင် ၄–၉–၂၀၂၅ရက်၌ ပြုလုပ်သော ဒါရိုက်တာအဖွဲ့ အစည်းအဝေးနှင်းဖြတ်ချက်အရ ဒါရိုက်တာအဖွဲ့ဝင်များကို အောက်ပါအတိုင်း ပြောင်းလဲဖွဲ့စည်းခဲ့ကြောင်းကြေညာအပ်ပါသည်–

ယခုဒါရိုက်တာ	ယခင်ဒါရိုက်တာ
၁။ ဦးစိုင်းမျိုးဝင်း	၁။ ဦးစိုင်းမျိုးဝင်း
၂။ ဦးကျော်စွာထက်	၂။ ဦးကျော်စွာထက်
၃။ ဦးအေမင်းသိန်း	

Excellent Fortune Microfinance Co., Ltd
ရွှေဘိုမြို့၊ စစ်ကိုင်းတိုင်းဒေသကြီး

အများသိစေရန်ကြေညာခြင်း

ခေါ်ခင်ဆွေ(ခ)ခေါ်အမီမာ (၁/ကတတ(နိုင်)၀၁၃၅၅)၏ လွှဲအပ်ညွှန်ကြားချက်အရ အများသိစေရန် ကြေညာအပ်ပါသည်။

ခေါ်ခင်ဆွေ(ခ)ခေါ်အမီမာသည် ၂၄(က)။ မြေညီထပ်၊ လမ်း ၄၀၊ ၉ ရပ်ကွက်၊ ကျောက်တံတားမြို့နယ်၊ ရန်ကုန်မြို့တိုက်နယ်နေ ဦးစီးတည်း တရားဝင် စာချုပ်ချုပ်ဆိုချိ ဝယ်ယူပိုင်ဆိုင်ကာ လက်ရှိထားသုဖြစ်ပါသည်။ ခေါ်ခင်ဆွေ(ခ)ခေါ်အမီမာ၏ခင်ပွန်း ဦးချစ်ဆွေ(ခ)ဦးအီစွပ်(ကွယ်လွန်)၏ အမွေပစ္စည်း မဟုတ်ပါ။ မဟာမေဃင်ဥပဒေအရ ခေါ်ခင်ဆွေ(ခ)ခေါ်အမီမာ တစ်ဦးတည်း ပိုင်ဆိုင်သော အခန်းဖြစ်၍ မိမိပိုင်အခန်းကိုလွတ်လပ်စွာရောင်းချပိုင်ခွင့်ရှိ ကြောင်း အများသိစေရန် ကြေညာအပ်ပါသည်။

လွှဲအပ်ညွှန်ကြားချက်အရ–

ဦးနေနိုင်(စဉ်–၁၃၈၁၄)	ခေါ်လွင်မာထွန်း(စဉ်–၁၄၃၂)
တရားလွတ်တော်ရှေ့နေ	တရားလွတ်တော်ရှေ့နေ
ဖုန်း–၀၉ – ၇၉၀၆၁၉၃၈၇	ဖုန်း–၀၉–၄၄၈၀၀၁၃၀၄

အမှတ် ၅၀(ပထမထပ်)၊ အခန်း(B-1)၊ ဘဏ်လမ်း၊ ကျောက်တံတားမြို့နယ်၊ ရန်ကုန်မြို့

ယာဉ်မှတ်ပုံတင်စာအုပ် မိတ္တူလျှောက်ထားခြင်း

ယာဉ်အမှတ် ၅ဃယ/ခ၆ဝ၈, Honda Wave 100, M/C ယာဉ်လက်ဝယ်ရှိသူ ဦးဖေလှ ၆/လလန (နိုင်)၀၇၀၂၂ က (ကမ-၃)ပျောက်ဆုံး၍ မိတ္တူထုတ်ပေးရန် လျှောက်ထားလာပါသည်။ ကန့်ကွက်လိုပါက ခိုင်လုံသော အထောက်အထားများဖြင့် ကြေငြာသည့်ရက်မှ ရက် ၃၀ အတွင်း အောက်ဖော်ပြပါရုံးသို့ လူကိုယ်တိုင်လာရောက် ကန့်ကွက်နိုင်ပါသည်။

ကည၄၊ တိုင်းဒေသကြီးဦးစီးမှူးရုံး
(ထားဝယ်)

ယာဉ်မှတ်ပုံတင်စာအုပ် မိတ္တူလျှောက်ထားခြင်း

ယာဉ်အမှတ် ၃ဂယ/ခ၆ဝ၈, Honda Wave 100, M/C ယာဉ်လက်ဝယ်ရှိသူ ခေါ်ခွယ်ခွယ်ဌေး ၆/သရခ (နိုင်)၀၇၀၉၃၀ က (ကမ-၃)ပျောက်ဆုံး၍ မိတ္တူထုတ်ပေးရန် လျှောက်ထားလာပါသည်။ ကန့်ကွက်လိုပါက ခိုင်လုံသော အထောက်အထားများဖြင့် ကြေငြာသည့်ရက်မှ ရက် ၃၀ အတွင်း အောက်ဖော်ပြပါရုံးသို့ လူကိုယ်တိုင်လာရောက် ကန့်ကွက်နိုင်ပါသည်။

ကည၄၊ တိုင်းဒေသကြီးဦးစီးမှူးရုံး
(ထားဝယ်)

ဖခင်အမည်မှန်

ပျိုးမနှားဖြို့၊ နေပြည်တော် (စ)၊ ကိုယ်ပိုင်အထက်တန်းကျောင်း Grade-12 မှ မောင်လင်းထက်အောင်၏ ဖခင်အမည်မှန်မှာ ဦးမောင်ငယ် (၉/ပမန(နိုင်)၁၈၄၉၆၅) ဖြစ်ပါကြောင်း။

ဖောင်းကြွပျောက်လျှောက်ထားခြင်း

ယာဉ်အမှတ် ၁ယ/၉၀၂၈၄ ၏ ဖောင်းကြွနံပါတ်ပြားပျောက်ဆုံး၍ ထုတ်ပေးရန် လျှောက် ထား လာ ပါ သ ဖြင့် ယခင် ဖောင်းကြွနံပါတ်ပြားပျက်ပြယ်ကြောင်း အများသိစေရန် ကြေညာအပ်ပါသည်။

ကညနမ၊
ခရိုင်ရုံး(ဟယ်ံတမြို့)

ငြင်းချက်ထုတ်ရန်ဆင့်စာ
(တရားမကျင့်ထုံးဥပဒေအမိန့်-၅၊ နည်းဥပဒေ-၂၀)
ဆားလင်းကြီးမြို့နယ်တရားရုံးတော်
၂၀၂၅ခုနှစ်၊ တရားမကြီးမှုအမှတ်-၁

ခေါ်မြိုးမိုးသူ (တရားလို) နှင့် ဦးဝင်းဌေး (တရားပြိုင်)

စစ်ကိုင်းတိုင်းဒေသကြီး၊ ဆားလင်းကြီးမြို့နယ်၊ ညောင်ပင်ကြီးအုပ်စု၊ အေးကုန်းရွာနေ ဦးဝင်းဌေး(ယခုနေရပ်လိပ်စာမသိ) သိစေရမည်။

သင့်အပေါ်၌ တရားလို ခေါ်မြိုးမိုးသူ က လင်မယားကွာရှင်းပြတ်စဲပေးခေလိုမှု လျှောက်ထားခဲ့ဆိုသည်ဖြစ်၍ သင်ကိုယ်တိုင်ဖြစ်စေ၊ ရင်းအမှုနှင့်စပ်လျဉ်း၍ အရေးကြီးသည့်စကားအရပ်ရပ်တို့ကို ချေပပြောဆိုနိုင်သူ ကိုယ်စားလှယ်နှင့်ဖြစ်စေ၊ ရှေ့နေနှင့်ဖြစ်စေ ၂၀၂၅ခုနှစ်၊ စက်တင်ဘာလ ၃၀ရက် (၁၃စက္ကရာဇ်)၊ သီတင်းကျွတ်လဆန်း ၉ရက်) မွန်းမတည့်မီ ၁၀နာရီတွင် အထက်အမည်ပါသူ တရားလို၏ အဆိုလွှာကို ထုချေခွင့်လေးစားရန် ရုံးတော်သို့ လာရောက်ရမည်။ ၎င်းပြင် အထက်ပါနေ့ရက်တွင် သင်မလာရောက် ပျက်ကွက်ခဲ့လျှင် သင့်မျက်ကွယ်တွင် ငြင်းချက်များကို ထုတ်ပေးလိမ့်မည်။ ၎င်းပြင် တရားလိုက ကြည့်ရှုလိုသည့် စာရွက်စာတမ်းများနှင့် သင်ကထုချေတင်ပြအမှီပြုလိုသည့် စာချုပ်စာတမ်း အစရှိသည်တို့ကို သင်နှင့်အတူယူဆောင်လာရမည်။ သို့မဟုတ် သင့်ကိုယ်စားလှယ်ရှေ့နေလက်တွင် ထည့်အပ်လိုက်ရမည်။ သင်က ထုချေလွှာ တင်သွင်းလိုလျှင် အမှုမဆိုင်မီ လေးရက်က တင်သွင်းရမည်။

၂၀၂၅ခုနှစ်၊ စက်တင်ဘာလ ၂၂ရက်တွင် ဤရုံးတော်ဆိပ်ရိုက်နှိပ်၍ ကျွန်ုပ်လက်မှတ်ရေးထိုးထုတ်ပေးလိုက်သည်။

(သီရိပြည်စိုး)
မြို့နယ်တရားသူကြီး
ဆားလင်းကြီးမြို့နယ်တရားရုံး

ကန့်ကွက်နိုင်ပါကြောင်း

ရန်ကုန်တိုင်းဒေသကြီး၊ သန်လျင်မြို့နယ်၊ အောင်ချမ်းသာ(၁)ရပ်ကွက်၊ ဘုရင့်နောင်လမန်း၊ အကွက်အမှတ် (၂၅)၊ ဝိုလ်ရေနံစက်ကွက်)၊ ဦးပိုင်အမှတ် (၄)၊ မြေကွက်အမှတ်(၂၉၅)။ ဧရိယာ(၀သသမ၇၇)ဧကအကျယ်ရှိ ဦးကျော်ဝင်း အမည်ပေါက် မြေကွက်နှင့် ယင်းမြေကွက်ပေါ်ရှိ အကျိုးခံစားခွင့်အရပ်ရပ်အားလုံးကို လက်ဝယ်ရှိ၍ ရောင်းချပိုင်ခွင့်ရှိကြောင်း ဝန်ခံသူ ဦးသက်နိုင် ၇/ဖမန(နိုင်)၁၈၉၆၅၀ထံမှ ကျွန်ုပ်၏မိတ်ဆွေ ခေါ်အေးအေးမွန် ၁၂/လမန(နိုင်)၁၀၀၉၂၇က ပြန်လည်ဝယ်ယူရန်အတွက် ၎င်းအားစရန်ငွေ ပေးချထားပြီးဖြစ်ပါသည်။ ကန့်ကွက်လိုသူများရှိပါက ကျွန်ုပ်ထံသို့ ပိုင်ဆိုင်မှုစာရွက်စာတမ်းမူရင်းများနှင့်တကွ ယနေ့မှစ၍ ခုနှစ်ရက်အတွင်း လာရောက်ကန့်ကွက်နိုင်ပါသည်။ ကန့်ကွက်သူမရှိပါက အရောင်းအယ်ကို ပြီးဆုံးအောင် ဆက်လက်ဆောင်ရွက်ကာ အရောင်းအယ်ပြုသည့်ပစ္စည်းကို လက်ရောက်ရယူသွားမည်ဖြစ်ကြောင်း အများသိစေရန် ကြေညာအပ်ပါသည်။ လွှဆပ်ညွှန်ကြားချက်အရ-

ဦးစောနည(စဉ်-၁၄၆၆)
(LL.B,D.B.L,D.I.P.L)

ခေါ်အိအိမမ်(ခ)အိသဠ္ဌာအောင်(စဉ်-၁၈၂၆)
(LL.B,D.I.P.L)

တရားလွတ်တော်ရှေ့နေများ

အမှတ်(၁၂၈)ကျွိုက်ခေါက်ဘုရားလမ်း၊ သောက်တော်တွင်းရပ်ကွက်၊ သန်လျင်မြို့၊ ဖုန်း-၀၉-၄၂၀၃၀၂၆၂

ကန့်ကွက်နိုင်ကြောင်းကြော်ငြာ

ကျွန်ုပ်တို့၏မိတ်ဆွေက ရန်ကုန်တိုင်းဒေသကြီး၊ ဒဂုံမြို့သစ် (မြောက်ပိုင်း)မြို့နယ်၊ မြေတိုင်းရပ်ကွက်အမှတ် (၄၆)၊ မြေကွက်အမှတ် (၁၀၁)၊ မြေဧရိယာ (၀.၀၅၅) ဧကအကျယ်အဝန်းရှိ နှစ် (၆၀) မြောင်းဂရန်မြေ အမျိုးအစားမြေကွက်နှင့် ယင်းမြေကွက်ပေါ်ရှိ အမှတ် (၁၀၁)၊ မိုးမခလမ်း၊ ၄၆-ရပ်ကွက်၊ ဒဂုံမြို့သစ် (မြောက်ပိုင်း)မြို့နယ်၊ ရန်ကုန်မြို့ဟုခေါ်တွင်သော အဆောက်အအုံအပါအဝင် အကျိုးခံစားခွင့်အရပ်ရပ်အားလုံးတို့အား ရန်ကုန်မြို့တော်ခရိုင်ပင်သာယာရေးကော်မတီ၊ မြို့ပြမြေဓိမခန့်ခွဲမှုဌာနတွင်အမည်ပေါက်ပိုင်ဆိုင်သူ ဦးကျော်သောင်းထံမှစာချုပ်အဆက်စပ်ဖြင့် ဝယ်ယူပိုင်ဆိုင်ထားသူ ဦးလင်းထူးလွင်(ဘဘ)ဦးအုန်းလွင် (၁၂/ရပသ(နိုင်)၀၄၆၁၂၆)၊ အမှတ် (၅၇/က)၊ ပဘူးခြားလမ်း၊ (၅/၅) ရပ်ကွက်၊ ရွှေပြည်သာမြို့နယ်၊ ရန်ကုန်တိုင်းဒေသကြီးတွင်နေထိုင်သူထံမှ ဝယ်ယူရန် စရန်ငွေပေးချေထားပြီးဖြစ်ပါသည်။ အဆိုပါမြေနှင့် အဆောက်အအုံအရောင်းအယ်ပြုလုပ်သည့်ကိစ္စနှင့်စပ်လျဉ်း၍ ကန့်ကွက်ရန်နှိုပ်ကဤကြော်ငြာပါသည့်ရက်မှစ၍ (၇) ရက်အတွင်း ခိုင်လုံသောအထောက်အထားများနှင့်တကွ ကျွန်ုပ်ဝိတ်ထံ လာရောက်ကန့်ကွက်နိုင်ပါသည်။ သတ်မှတ်ရက်အတွင်းကန့်ကွက်သူမရှိပါက အရောင်းအယ်ကိစ္စကို ဆက်လက်ဆောင်ရွက်သွားမည်ဖြစ်ကြောင်း အများသိစေရန် ကြော်ငြာအပ်ပါသည်။

လွှဆပ်ညွှန်ကြားချက်အရ -

ခေါ်သင်ဝင်းမြင့် (B.Sc, PGDL)
တရားလွတ်တော်ရှေ့နေ၊ စဉ်/၁၆၁၉၆
ဖုန်း-၀၉-၅၁ဂ၃၄၃

ခေါ်သင်မြတ်သူ(H.GP,LL.B,D.M.L)
တရားလွတ်တော်ရှေ့နေ၊ စဉ်/၇၃၁၅
ဖုန်း ၀၉-၂၅၄၄ဝ၃ဝ

အမှတ် (၁၂၂)၊ ၂/လမ်းတောင်၊ အရှေ့ကြို့ကုန်း၊ အင်းစိန်မြို့နယ်၊ ရန်ကုန်တိုင်းဒေသကြီး

ငြင်းချက်ထုတ်ရန်သမ္မန်စာ
(တရားမကျင့်ထုံးဥပဒေအမိန့်-၅၊ နည်းဥပဒေ ၂၀)
ငပုတောမြို့နယ်တရားမရုံးတော်
၂၀၂၅ခုနှစ်၊ တရားမကြီးမှုအမှတ်-၁၆

ကိုလွင်မိုးဦး (တရားလို) နှင့် မအိအိအောင် (တရားပြိုင်)

ပဲခူးတိုင်းဒေသကြီး။ တောင်ငူခရိုင်၊ ဖြူးမြို့၊ ဘူတာမြောက်ရပ် ကွက်၊ (၂၄) လမ်းရပ်နေ မအိအိအောင် (ဘဦး)၏ (ယခုနေရပ်လိပ်စာမသိသူ) သိစေ ရမည်။

သင့်အပေါ်၌ တရားလို ကိုလွင်မိုးဦး က အကြင်လင်မယားအဖြစ်မှ ကွာရှင်းပြတ်စဲ ပေးစေလိုမှု လျှောက်ထားခဲ့ဆိုသည်ဖြစ်၍ သင်ကိုယ်တိုင်ဖြစ်စေ၊ ၎င်းအမှုနှင့်စပ်လျဉ်း၍ အရေးကြီးသည့်စကားအရပ်ရပ်တို့ကို ချေပပြောဆိုနိုင်သူ ကိုယ်စားလှယ်နှင့်ဖြစ်စေ၊ ရှေ့နေနှင့်ဖြစ်စေ၊ ၂၀၂၅ခုနှစ်၊ အောက်တိုဘာလ ရက် (၁၃စက္ကရာဇ်၊ သီတင်းကျွတ်လဆုတ် ၂ရက်) မွန်းမတည့်မီ ၁၀နာရီတွင် အထက်အမည်ပါသူ တရားလို၏ အဆိုလွှာကို ထုချေခွင့်လေးစားရန် ရုံးတော်သို့ လာရောက်ရမည်။ ၎င်းပြင် အထက်ပါနေ့ရက်တွင် သင်မလာရောက်ပျက်ကွက်ခဲ့လျှင် သင့်မျက်ကွယ်တွင် ငြင်းချက်များကို ထုတ်ပေးလိမ့်မည်။ ၎င်းပြင် တရားလိုက ကြည့်ရှုလိုသည့် စာရွက်စာတမ်းများနှင့် သင်ကထုချေတင်ပြ၊ အမှီပြုလိုသည့် စာချုပ်စာတမ်း အစရှိသည်တို့ကို သင်နှင့်အတူ ယူဆောင်လာရမည်။ သို့တည်းမဟုတ် သင့်ကိုယ်စားလှယ်ရှေ့နေ၏လက်တွင် ထည့်အပ်လိုက်ရမည်။ သင်က ထုချေလွှာ တင်သွင်းလိုလျှင် အမှုမဆိုင်မီလေးရက်က တင်သွင်းရမည်။

၂၀၂၅ခုနှစ်၊ စက်တင်ဘာလ ၂၃ရက်တွင် ဤရုံးတော်တံဆိပ်ရိုက်နှိပ်၍ ကျွန်ုပ်လက်မှတ်ရေးထိုးထုတ်ပေးလိုက်သည်။

(နှင်းဦးဝေ)
ဒုတိယမြို့နယ်တရားသူကြီး
ငပုတောမြို့နယ်တရားရုံး

ပြင်ဆင်မှုကိုဆိုင်ရန် ချိန်းဆိုသည့်နေ့ရက်ကို ပြင်ဆင်မှုလျှောက်ထားခံရသူသို့ ကြားသိစေသည့်အကြောင်းကြားစာ
ဧရာဝတီတိုင်းဒေသကြီးတရားလွှတ်တော်
၂၀၂၄ ခုနှစ်၊ တရားမပြင်ဆင်မှုအမှတ်- ၁၅၅

ခေါ်မြင့်မြင့် (ၦင်း၏အခွင့်ရကိုယ်စားလှယ် ဦးအောင်သန်းထွန်း) နှင့် ၁။ ခေါ်ခင်မြေအား (ၦင်း၏အခွင့်ရကိုယ်စားလှယ် ဦးကျော်ကျော်ဧော်) ၂။ ခေါ်မြိုးမြင့်ကြည်(ကိုယ်တိုင်နှင့် လျှောက်ထားခံရသူ(၃)(၄)တို့၏ အခွင့်ရကိုယ်စားလှယ်) ၃။ ခေါ်မြိုးနိုင်ကြည် ၄။ ခေါ်မြိုးဟန်နီ ၅။ ခေါ်လွင်လွင်ကျော် ၆။ ခေါ်သန်းသန်းမြင့် ၇။ ခေါ်မြတ်နီးသက် ၈။ မောင်ခေါင်ရဲမြန်မာ ၉။ ဦးထွန်းထွန်းရဲ ၁၀။ ခေါ်ခင်သွေဝင်း ၁၁။ ခေါ်နိုင်နိုင်ရဲ ၁၂။ ခေါ်သူသူရဲ ၁၃။ ခေါ်သိန်းသန်းထိုက်ရဲ ၁၄။ ခေါ်သော်တာရွှေစင်ရဲ ၁၅။ ခေါ်သော်တာရွှေစင်ရဲ ၁၆။ ဦးအာကာမင်းမင်းရဲ

ပြင်ဆင်မှုလျှောက်ထားသူ ပြင်ဆင်မှုလျှောက်ထားခံရသူများ

ဟသ်တာခရိုင်တရားရုံး၊ တရားမကြီးမှုအမှတ် ၁၁/၂၀၂၅၏ ၂၀၂၄ ခုနှစ်၊ နိုဝင်ဘာလ (၅)ရက် ရက်ခွဲပါ အမိန့်နှင့် ထုံးပုံကျအမိန့်ကို ပြင်ဆင်မှုတင်သွင်းခြင်း။

အထက်အမည်ပါအမှုမှ ပြင်ဆင်မှုလျှောက်ထားခံရသူအမှတ်(၅) ခေါ်လွင်လွင်ကျော်၊ လျှောက်ထားခံရသူအမှတ်(၉) ဦးထွန်းထွန်းရဲ၊ လျှောက်ထားခံရသူအမှတ်(၁၁)ခေါ်နိုင်နိုင်ရဲ၊ လျှောက်ထားခံရသူအမှတ်(၁၂) ခေါ်သူသူရဲ၊ လျှောက်ထားခံရသူအမှတ်(၁၄) ခေါ်သော်တာရွှေစင်ရဲ၊ လျှောက်ထားခံရသူအမှတ်(၁၅)၊ ဦးအာကာမင်းမင်းရဲ၊ အမှတ်(၁)၊ တာကလေးရပ်ကွက်၊ နတ်မော်လမ်း၊ ဟသ်တာမြို့၊ ရောဝတီတိုင်းဒေသကြီး၊ လျှောက်ထားခံရသူအမှတ်(၆) ခေါ်သန်းသန်းမြင့်၊ တိုက(၁၅)၊ ပုသိမ်ညွှန့်(၇)လမ်း၊ (၅)လွှာ၊ မင်္ဂလာတောင်ညွှန့်မြို့နယ်၊ ရန်ကုန်တိုင်းဒေသကြီး၊ လျှောက်ထားခံရသူ အမှတ်(၈) မောင်ခေါင်ရဲမြန်မာ၊တိုက(၁၃/ဇေ)၊ပုသိမ်ညွှန့်(၄)လမ်း၊ (၅)လွှာ၊ မင်္ဂလာတောင်ညွှန့်မြို့နယ်၊ ရန်ကုန်တိုင်း ဒေသကြီးနေ (ယခုနေရပ်လိပ်စာမသိသူများ) သိစေရမည်။

ယခုအမှုတွင် ဟသ်တာခရိုင်တရားရုံးတော်မှ ချုပ်တင်ပေးသည့် အမိန့်နှင့် ထုံးပုံကျအမိန့်ကို ခေါ်မြင့်မြင့် ၎င်း၏ အခွင့်ရကိုယ်စားလှယ် ဦးအောင်သန်းထွန်း)က ပြင်ဆင်မှုတင်သွင်းရာ ဤရုံးတွင် မှတ်ပုံတင်စာရင်းတင်သွင်း၍ ဤပြင်ဆင်မှုကို ၂၀၂၄ ခုနှစ်၊ အောက်တိုဘာလ ၁၀ ရက် (၁၃စက္ကရာဇ်၊ သီတင်းကျွတ်လဆုတ် ၄ ရက်)တွင်ဆိုင်ရန် ဤရုံးတော်က ချိန်း ဆိုလိုက်သည်။

သင်ကိုယ်တိုင်ဖြစ်စေ၊ သင်၏ရှေ့နေဖြစ်စေ၊ ဤပြင်ဆင်မှုတွင် သင့်အတွက် ဆောင်ရွက်ရန် ဥပဒေအရခွင့်ပြုထားသူ ကိုယ်စားလှယ်ဖြစ်စေ၊ ဤရုံးတော်သို့ မလာရောက်ခဲ့လျှင် ၎င်းပြင်ဆင်မှုကို သင်မရှိသည့်အခါတွင် တစ်ဖက်သတ် ပြုလုပ် ၍ စီရင်ဆုံးဖြတ်လိမ့်မည်။

၂၀၂၄ ခုနှစ်၊ စက်တင်ဘာလ ၂၂ ရက်တွင် ဤရုံးတော်တံဆိပ်ရိုက်နှိပ်၍ ကျွန်ုပ်လက်မှတ်ရေးထိုးထုတ်ပေးလိုက်သည်။ (ယဉ်ခွန်ယဝင်း)

ဒုတိယညွှန်ကြားရေးမှူး
ဧရာဝတီတိုင်းဒေသကြီးတရားလွှတ်တော်

ဖခင်အမည်မှန်

ကနီ (ကြီး ထော ၄် ခြို့ နှ ယ်) အခြေခံပညာနှင့် စက်မှု ဈိုက်ချိုး၊ မွေးဖြူရေး အထက်တန်းကျောင်း Grade-12 တွင် ပညာသင်ကြားနေသော မောင်အောင်သွင်ဦး၏ ဖခင်အမည်မှန်မှာ ဦးကျော်ဝင်းနိုင် (၁၄/သပန(နိုင်) ၈၈၁၀၀ ဖြစ်ပါကြောင်း။

ဦးကျော်ဝင်းနိုင်
၁၄/သပန(နိုင်) ၈၈၁၀၀

တစ်ဦးတည်းဖြစ်ကြောင်း

မအူပင်မြို့နယ်၊ လေးအိမ်ရေ အထကကျောင်း Grade-6မှ နေ့လားတိုဖေါ်၏ ဖခင် ဦးသန်းထိုက်(ခ) ဦးသန်းထိုက်သန်း ၁၄/ဆပ(နိုင်) ၂၀၅၉၆၃ မှာ တစ်ဦးတည်းဖြစ်ပါကြောင်း။

ဦးသန်းထိုက်(ခ)
ဦးသန်းထိုက်သန်း

ကန့်ကွက်နိုင်ပါကြောင်း အများသိစေရန် ကြေညာခြင်း

ပဲခူးတိုင်းဒေသကြီး။ ပြည်ခရိုင်၊ ပြည်မြို့၊ ဆံတော်ရဝဲကွက်၊ လမ်းရှည်လမ်း၊ အကွက်အမှတ်နှင့် အမည် (၈ – ဆေးရေးအကွက်)၊ ဦးပိုင်အမှတ် (၄၆) ။ ပိုင်ဆိုင်ခွင့် – ဘီ ၊ ဧရိယာ (၀.၀၂၈) ဧကအနက်မှ (၀.၀၁၂)ဧကအား ဦးကျော်သီဟ(ခ) ဦးသူရ အမည်သို့လည်းကောင်း၊ ဧရိယာ (၀.၀၂၈) ဧကအနက်မှ (၀.၀၁၆) ဧကအား ဦးလှိုင်ဝင်းထွန်း-ခေါ်အိမ္ဘန်ကျော် အမည်သို့လည်းကောင်း (ဘိုးဘဝပိုင်အမည်ပြောင်း)ပေးရန် ၎င်းတို့မှ လျှောက်ထားလာသည့်အတွက် ယင်း၏အမည်ကို ပြောင်းလဲပေးမည်ဖြစ်ပါ၍ ကန့်ကွက်လိုသူများရှိပါက ၂၀၂၅ ခုနှစ်၊ အောက်တိုဘာလ (၈) ရက်မတိုင်မီ ဆိုင်ရာစာရွက်စာတမ်း အထောက် အထားပြည့်စုံစွာဖြင့် ကိုယ်တိုင်လာရောက်၍ ကန့်ကွက်နိုင်ပါကြောင်း အများသိစေရန် ကြေညာအပ်ပါသည်။ ပြည်မြို့ နယ်မြေစာရင်းဦးစီးဌာန

ကန့်ကွက်နိုင်ပါကြောင်း

ရွှေဘိုခရိုင်၊ ရွှေဘိုမြို့နယ်၊ မင်းကျောင်းကျေးရွာအုပ်စု၊ ကွင်းအမှတ် (၂၈၁)၊ (တပ်မြေမြောက်ကွင်း)၊ ဦးပိုင်အမှတ်(၂၈)၊ ဧရိယာ(၁၁သမ၀၅)ဧကရှိ မြေကို ဦးတင်ထွန်း ၅/ရဘန(နိုင်)၁၁၄၃၉၉က ဆန်စက်လုပ်ငန်းအသုံးပြုရန် အတွက် စက်မှုစီးပွားမြေဌားဂရန်အသစ် ခွင့်ပြုချထားပေးပါရန် လျှောက်ထားလာမှုနှင့်ပတ်သက်၍ ၎င်းမြေသည် ဦးတင်ထွန်း၏အမည်ဖြင့် စစ်ကိုင်းတိုင်းဒေသကြီးအနီးရေအမှေ့၊ မုံရွာမြို့၏ (၂၂-၉-၂၀၂)ရက်စွဲပါ စာအမှတ် ၄/၉-၁(၉)/(၅၄၄) အခြားနည်းအရ အခြားနည်းအသုံးပြုခြင့် ခွင့်ပြုချက်ရရှိထားသဖြင့် ကန့်ကွက်လိုပါက တရားဝင်နိုင်ငံလုံးသော အထောက်အထားများ(မူရင်း)များဖြင့် ဤကြော်ငြာသည့်ရက်မှစ၍ ၁၅ရက်အတွင်း ရွှေဘိုမြို့နယ်အထွေထွေအုပ်ချုပ်ရေးဦးစီးဌာနရုံးသို့ လူကိုယ်တိုင်လာရောက်ကန့်ကွက်နိုင်ပါကြောင်းနှင့် ကန့်ကွက်မှုမရှိပါက မြေဌားဂရန်ထုတ်ပေးခြင်းလုပ်ငန်းကို လုပ်ထုံးလုပ်နည်းနှင့်အညီ ဆက်လက်ဆောင်ရွက်သွားမည်ဖြစ်ကြောင်း အများသိစေရန် ကြော်ငြာအပ်ပါသည်။ ရွှေဘိုမြို့နယ်အထွေထွေအုပ်ချုပ်ရေးဦးစီးဌာန၊ ရွှေဘိုမြို့

ကွာရှင်းပြတ်စဲပြီးကြောင်း အများသိစေရန် ကြေညာခြင်း

ဦးစိုးမိုးအောင် (ဘ) ဦးကျော်မိုး ၉/မလန(နိုင်)၁၇၄၃၃၈ နှင့် မဝင်း(ခ) မယဉ်ယဉ်မွေး (ဘ)ဦးထွန်း၀ေ၊ ၇/မလန(နိုင်)၁၆၀၀၉၂ တို့သည် ၂၅-၁-၂၀၂၄ ရက်တွင် မြန်မာ့လေ့ထုံးတမ်းပွဲပေခန့်အည် နှစ်ဦးသားဘောတူ ကွာရှင်းပြတ်စဲပြီးဖြစ်ပါသဖြင့် နောက်နောင်တစ်ဦးနှင့်တစ်ဦး လူမှုဆက်၊ စီးပွားရေးတစ်စုံတစ်ရာမျှ ပတ်သက်ဆက်နွယ်ခြင်းအလျှင်းမရှိတော့ပါကြောင်း အများသိစေရန်ကြေညာအပ်ပါသည်။

မဝင်း(ခ)မယဉ်ယဉ်မွေး
၉/မလန(နိုင်)၁၇၄၃၃၈
အုန်းနဲစုရွာ၊ မလှိုင်မြို့နယ်

ကန့်ကွက်နိုင်ကြောင်းအများသိစေရန်ကြေညာခြင်း

ရန်ကုန်တိုင်းဒေသကြီး၊ သာသနာ့ခရိုင်သာရဝိကွက်၊ ဓီဓဝါလမန်းနှင့်မြို့အုပ်စုပတ်လမ်းထောင့်၊ အကွက်ကြီးအမှတ် -၁/နမ၊ အကွက်ငယ်အမှတ်-၁၄၂၈၊ ဦးမျိုးမင်းထွေးအမည်ပေါက်၊ ဧရိယာ(၄၀ပေx၆၀ပေ)ရှိ မြေကွက်၏အကျိုးခံစားခွင့်အရရပ်ဝိတ်ကို တရားဝင်လက်ရှိပိုင်ဆိုင်ပြီး ရောင်းချပိုင်ခွင့်ရှိကြောင်း ဖွင့်ဟဝန်ခံ၍အပြီးအပိုင်ရွေ့ပြောင်းရောင်းချရန် ကမ်းလှမ်းအဆိုပြုလာသူ ဦးမျိုးမင်းထွေး (၁၂/လကန(နိုင်)၀၄၀၁၆၁)ထံမှ ကျွန်ုပ်၏ဓါမိတ်ဆွေဖြစ်သူ ဦးသန်းဇင် (၁၂/လကန(နိုင်)၇၉၅၁၅)က အပြီးအပိုင် ဝယ်ယူရန် သဘောတူပြီး စရန်ငွေတစ်စိတ်တစ်ဒေသပေးချေထားပြီးဖြစ်ပါ၍ ကန့်ကွက်လိုသူများရှိပါက ပိုင်ဆိုင်မှုစာချုပ်စာတမ်း၊ စာရွက်စာတမ်းမူရင်းအပြည့်အစုံနှင့်အတူ ယခုသတင်းစာကြော်ငြာပါသည့်ရက်မှစ၍ (၇)ရက်အတွင်း ကျွန်ုပ်ထံသို့ဖြစ်စေကျွန်ုပ်၏ဓါမိတ်ဆွေထံသို့ဖြစ်စေ လူကိုယ်တိုင်လာရောက်ကန့်ကွက်နိုင်ပါသည်။ အကယ်၍ သတ်မှတ်ရက်အတွင်း ကန့်ကွက်မှုမရှိပါက အရောင်းအယ်ကို အားပေးခေနှင့်သာ ပြီးဆုံးသည်တိုင် ဆက်လက်ဆောင်ရွက်သွားမည်ဖြစ်ကြောင်း အများသိစေရန် ကြေညာအပ်ပါသည်။

လွှဆပ်ညွှန်ကြားချက်အရ
ခေါ်မြိုးမမ(စဉ်-၁၃၆၅)
တရားလွတ်တော်ရှေ့နေ
၈၃/၁၁၅၊ ကုန်သည်လမ်း၊ ဈေးကြီးရပ်ကွက်၊ လှည်းကူးမြို့၊
ရန်ကုန်တိုင်းဒေသကြီး၊ ဖုန်း-၀၉-၂၆၇၁၈၈၅၃

ဖခင်အမည်မှန်

ပုဏ္ဍလင်းမြို့၊ အထက(၁) ကျောင်း G-12(A) မှ မောင်ထန်ဟောဏ်၏ ဖခင်အမည်မှန်မှာ ဦးပေါင်ခိုလက်၅/ဟမလ(နိုင်)၁၇၄၅၆ ဖြစ်ပါကြောင်း။

ဖခင်အမည်မှန်

ပုဏ္ဍလင်းမြို့၊ အထက(၁) ကျောင်း G-12(A) မှ မကျင်ငိုင်လင်၏ ဖခင်အမည်မှန်မှာ ဦးပါခိုလွန်း ၅/ဟမလ(နိုင်) ၁၉၀၂၆၂ဖြစ်ပါကြောင်း။

ဖခင်အမည်မှန်

မကွေးတိုင်းဒေသကြီး၊ ပွင့်ဖြူမြို့နယ်၊ လက်ပန်ယယ်ကျေးရွာနေ (ဘ)ဦးဝင်းအေး၏သား မကွေးမြို့၊ အောင်ပွဲစံ ကိုယ်ပိုင်အထက်တန်းကျောင်း Grade- 12 တွင် ပညာသင်ကြားနေသော မောင်သာနန့်စင်အေး၏ အမည်မှန်မှာ မောင်သာနန့်ဇင်အေး (၈/ပဖန(နိုင်) ၁၈၇၀၃၃) ဖြစ်ပါကြောင်း။ မောင်သာနန့်ဇင်အေး

ဖခင်အမည်မှန်

မကွေးတိုင်းဒေသကြီး၊ မင်းဘူး ခရိုင်၊ ပွင့်ဖြူမြို့နယ်၊ ထနောင်းကုန်း ကျေးရွာအခြေခံပညာအထက်တန်းကျောင်း ၊ Grade- 11 မှ မောင်ကာကရန်လင်းသန့်၏ ဖခင်အမည်မှန်မှာ ဦးဝင်းဗိုလ် (၈/ပဖန(နိုင်) ၁၁၄၇၇၃) ဖြစ်ပါကြောင်း။

ဦးဝင်းဗိုလ်

မွေးသက္ကရာဇ်အမှန်

ဟုမ္မလင်းမြို့၊ အထက(၁) ကျောင်းမှ မခင်မာရွှေ G-12(F)၏ မွေးသက္ကရာဇ်အမှန်မှာ ၂၁-၆-၂၀၀၆ ဖြစ်ပါကြောင်း။

မိဘအမည်မှန်

ဟုမ္မလင်းမြို့၊ အထက(၁)ကျောင်းမှ မောင်လက်ဂို G-12(F)၏ မိဘအမည်မှန်မှာ ဦးရန်နိုင်ခိုလှိုင် ၅/လရန(နိုင်) ၀၇၅၉၂၁ နှင့် ခေါ်လင်ရတင်၅/လရန(နိုင်)၀၀၂၁၄ ဖြစ်ပါကြောင်း။

ယာဉ်မှတ်ပုံတင်စာအုပ် မိတ္တူလျှောက်ထားခြင်း

ယာဉ်အမှတ် 73W/81168, Honda Wave 110, M/C ယာဉ်လက်ဝယ်ရှိသူ ဦးလင်းထက်ဧော် ၁၄/ပသန(နိုင်)၃၃၃၈၉၉ က (ကမ-၃)ပျောက်ဆုံး၍ မိတ္တူထုတ်ပေးရန် လျှောက်ထားလာပါသည်။ ကန့်ကွက်လိုပါက ခိုင်လုံသော အထောက်အထားများဖြင့် ကြော်ငြာသည့်ရက်မှ ရက်၃၀ အတွင်း အောက်ဖော်ပြပါရုံးသို့ လူကိုယ်တိုင် လာရောက်ကန့်ကွက်နိုင်ပါသည်။

ကညနမ၊
တိုင်းဒေသကြီးရုံး(ပုသိမ်မြို့)

ယာဉ်မှတ်ပုံတင်စာအုပ် မိတ္တူလျှောက်ထားခြင်း

ယာဉ်အမှတ် ၄၂ယ/၅၄၂၇၁, HONDA DREAM 125, M/C ယာဉ်လက်ဝယ်ရှိသူ ခေါ်နန်းအေမိသိမ် က(ကမ-၃)ပျောက်ဆုံး၍ မိတ္တူထုတ်ပေးရန် လျှောက်ထားလာပါသည်။ ကန့်ကွက်လိုပါက ခိုင်လုံသော အထောက်အထားများဖြင့် ကြော်ငြာသည့်ရက်မှ ရက်၃၀ အတွင်း အောက်ဖော်ပြပါရုံးသို့ လူကိုယ်တိုင် လာရောက်ကန့်ကွက်နိုင်ပါသည်။

ကညနမ၊ ခရိုင်ရုံး(သာယာဝတီ)

ဖောင်းကြွနံပါတ်ပြား လျှောက်ထားခြင်း

ယာဉ်အမှတ် 1W/75585, Honda C90 Custom CMV, M/C အမည်ပေါက်သူ/ယာဉ်လက်ဝယ်ရှိသူ ဦးအောင်မော်ဦး ၁၄/ပသရ(နိုင်)၀၀၁၂၇ မှ ဖောင်းကြွနံပါတ်ပြားပျောက် လာရောက် လျှောက်ထားလာပါသဖြင့် ကြော်ငြာပါသည့်ရက်မှစ၍ ဖောင်းကြွနံပါတ်ပြားအဟောင်းသည် အလိုအလျောက်ပျက်ပြယ်ပါကြောင်း အများသိစေရန် ကြေညာအပ်ပါသည်။

ကညနမ၊
တိုင်းဒေသကြီးရုံး(ပုသိမ်မြို့)

ယာဉ်မှတ်ပုံတင်စာအုပ် မိတ္တူလျှောက်ထားခြင်း

ယာဉ်အမှတ် ၅/ယတ(ဒဂုဏ)၃, Honda Wave 100 M/C ယာဉ်လက်ဝယ်ရှိသူ ဦးဌေးဧော်မင်း ၆/လလန(နိုင်)၁၁၆၇၂ က (ကမ-၃) ပျောက်ဆုံး၍ မိတ္တူထုတ်ပေးရန် လျှောက်ထားလာပါသည်။ ကန့်ကွက်လိုပါက ခိုင်လုံသော အ ထော က် အ ထား များ ဖြ င့် ကြော်ငြာသည့်ရက်မှ ရက် ၃၀ အတွင်း အောက်ဖော်ပြပါရုံးသို့ လူကိုယ်တိုင် လာရောက်ကန့်ကွက်နိုင်ပါသည်။

ကညနမ၊တိုင်းဒေသကြီးဦးစီးမှူးရုံး (ထားဝယ်)

ယာဉ်မှတ်ပုံတင်စာအုပ် မိတ္တူလျှောက်ထားခြင်း

ယာဉ်အမှတ် TNI/3417, Honda 100 M/C ယာဉ်လက်ဝယ်ရှိသူ ခေါ်ဖြူအိကျော် ၆/လလန(နိုင်)၁၅၁၆၀၀ က (ကမ-၃) ပျောက်ဆုံး၍ မိတ္တူထုတ်ပေးရန် လျှောက်ထားလာပါသည်။ ကန့်ကွက်လိုပါက ခိုင်လုံသော အ ထော က် အ ထား များ ဖြ င့် ကြော်ငြာသည့်ရက်မှ ရက် ၃၀ အတွင်း အောက်ဖော်ပြပါရုံးသို့ လူကိုယ်တိုင် လာရောက်ကန့်ကွက်နိုင်ပါသည်။

ကညနမ၊တိုင်းဒေသကြီးဦးစီးမှူးရုံး (ထားဝယ်)

ယာဉ်မှတ်ပုံတင်စာအုပ် မိတ္တူလျှောက်ထားခြင်း

ယာဉ်အမှတ် 38W/33705, Luojia 110 M/C ယာဉ်လက်ဝယ်ရှိသူ ခေါ်နင်းမိုးအေး ၁၄/ပသရ(နိုင်)၀၆၃၁၄ မှ ဖောင်းကြွနံပါတ်ပြားပျောက် လာရောက် လျှောက်

မြန်မာနိုင်ငံကြက်ခြေနီအသင်း အိတ်ဖွင့်တင်ဒါခေါ်ယူခြင်း

၁။ မြန်မာနိုင်ငံကြက်ခြေနီအသင်း၏ လူသားချင်းစာနာထောက်ထားမှုဆိုင်ရာလုပ်ငန်းများတွင် အထောက်အပံ့ပေးရန်အတွက် လိုအပ်သော ကရေးများအားစိတ်ပိုင်းဆိုင်ရာပုံပိုးကူညီမှုပစ္စည်းများ ဝယ်ယူရန်အတွက် အိတ်ဖွင့်တင်ဒါ တင်သွင်းရန် ဖိတ်ခေါ်အပ်ပါသည်။

၂။ တင်ဒါပုံစံများ ထုတ်ယူရမည့် နေ့ရက်နှင့်အချိန် – ၂၅-၀၉-၂၀၂၅ရက် (ရုံးချိန်အတွင်း)
တင်ဒါပုံစံများ နောက်ဆုံး ထုတ်ယူနေ့ရက်နှင့်အချိန် – ၀၁-၁၀-၂၀၂၅ရက် (ရုံးချိန်အတွင်း)
တင်ဒါပုံစံများနောက်ဆုံး – ၁၀-၁၀-၂၀၂၅ရက် (ရုံးချိန်အတွင်း)

၃။ တင်ဒါပုံစံများ ထုတ်ယူရမည့်နေရာ (က) – မြန်မာနိုင်ငံကြက်ခြေနီအသင်း (ရန်ကုန်ရုံးခွဲ) အမှတ်(၄၂)၊ ကမ်းနားလမ်း၊ ဗိုလ်တထောင်မြို့နယ်၊ ဖုန်းနံပါတ် – ၀၁-ဈ၃၂၈-၃၀ (လိုင်းခွဲ-၁၁၉)၊ ၀၉-၉၇၇၃၃၈၆

(ခ) တင်ဒါစည်းမျဉ်းစည်းကမ်းချက်များနှင့် လုပ်ငန်းအသေးစိတ်အား သိရှိလိုပါက အထက်ပါဖုန်းနံပါတ်များသို့ ရုံးချိန်အတွင်း စုံစမ်းမေးမြန်းနိုင်ပါသည်။

ဝယ်ယူရေးနှင့်ထွဲခွဲရောင်းချရေးကော်မတီ
မြန်မာနိုင်ငံကြက်ခြေနီအသင်း

ကန့်ကွက်နိုင်ကြောင်းကြော်ငြာ

ရန်ကုန်တိုင်းဒေသကြီး၊ကောင်ကွက်လာပမြို့နယ်၊မြေတိုင်းရုပ်ကွက်အမှတ်(၆)အင်းလပ်မဲမြေကွက်အမှတ်(၂၀/၀)၊ မြေအလျား၊အနှံ(၂၀×၆၀)ပေအာကျယ်ရှိ ဦးဌေးအောင်(၁၂/သလန(နိုင်)၀၀၃၇၂၅)အမည်ပေါ်တွင် နှစ်(၆၀) ပြေး၊ဂရန်မြေကွက်၊အထောက်အာဏာပြီးဌေးအောင်ပေ ၎င်းသာလျှင် တရားဝင် အမည်မဲပေါ်ကြောင်းဆိုကြောင်းချိုင့်ခွင်ယိုယိသည်ဟု ဝန်ခံကတိပြု သောကြောင့် ကျွန်ုပ်တို့၏ ပြတ်ဆုံးကအပြီးအာဝီဇာပြီးဌေးအောင်ပေ ၎င်းတို့ကိုယ်တိုင် ဝယ်ယူခဲ့ကြောင်းပြည်ပေါ်ကိစ္စနှင့် စပ်လျှဉ်း၍ ကန့်ကွက် လိုသူများရှိက ကျွန်ုပ်တို့ ထံသို့ တိကျ ခိုင်လုံသော တရားဝင် စာချုပ် စာတမ်း မူရင်း များနှင့်တကွ ယခု ကြော်ငြာပါယည်းနေ့မှ စ၍ (၇)ရက်အတွင်းလေးရောက် ကန့်ကွက် နိုင်ပါသည်။ယင်းနေ့ ကျော်လွန်ကာအရောင်း အဝယ် ကိုဥပဒေ နှင့်အညီအပြီးဆောင်ရွက် သွားမည် ဖြစ်ကြောင်း ကြေငြာအပ်ပါ သည်။

လွှဲအပ်ညွှန်ကြားချက်အရ
ဦးဝင်မင်းထိုက် LL.B, D.B.L. ခေါင်းဝတ်ရည် LL.B
တရားလွှတ်တော်ရှေ့နေ (စဉ်-၁၀၃၇၀) တရားလွှတ်တော်ရှေ့နေ(စဉ်-၁၀၃၆၀)
အမှတ်(၃၇၃/ဂ)ပိုပိုနင်း(၁)လမ်း၊ (၄၀)ရပ်ကွက်၊ဆိုပြည်သစ်(မြောက်ပိုင်း)မြို့နယ်၊ ရန်ကုန်မြို့။
ဖုန်း - ၀၉၂၅၃၄၅၂၂၊ ၀၉၄၂၈၃၄၇

ကန့်ကွက်နိုင်ကြောင်းကြော်ငြာ

ရန်ကုန်တိုင်းဒေသကြီး၊ဒဂုံမြို့သစ်(မြောက်ပိုင်း)မြို့နယ်၊မြေတိုင်းရုပ်ကွက်အမှတ်(၃၉/၀အာ)ဝေဠုလမ်းမကြီးကွက်အမှတ်(၇၃/၀)၊ မြေအလျား၊အနှံ(၂၀×၆၀)ပေအာကျယ်ရှိ ဦးလူမွန်မင်းဝေ(၁၂/မတ(နိုင်)၁၂၉၉၉၀)အမည်ပေါ်တွင် နှစ်(၆၀) ပြေး၊ဂရန်မြေကွက် အား အရောင်းအဝယ်တရားဝင်အဆက်ဆက်ပြင်းထန်ယယွထားသည့်ဆန်ခတ်(၁၃/ဗည(နိုင်)ရေရေ၃၃၅)မ အထက်မံမြေကွက် အား ၎င်းသာလျှင်လေးလွှိုင်ကိုပြီး ရောင်းချိုင့်ခွင်ရှိသည်ဟု ဝန်ခံကတိပြု သော ကြောင့် ကျွန်ုပ်တို့၏ ပြတ်ဆုံးကအပြီး အတိ ဝယ်ယူရန် အတွက် ရေနံခွင့် တစ်စိတ် တာဝေးတိုးပေးရောထားပြီးခြင်းပယ်သည် ဟင်ပြုပါကိစ္စနှင့် စပ်လျှဉ်း၍ ကန့်ကွက် လိုသူများရှိကျွန်ုပ်တို့ထံသို့ တိကျ ခိုင်လုံသော တရားဝင် စာချုပ် စာတမ်း မူရင်း များနှင့်တကွ ယခု ကြော်ငြာပါယည်း နေ့မှ စ၍ (၇)ရက် အတွင်း လာရောက် ကန့်ကွက် နိုင်ပါသည်။ယင်းနေ့ ကျော်လွန်ကာအရောင်း အဝယ် ကိုဥပဒေ နှင့်အညီအပြီးဆောင်ရွက် သွားမည် ဖြစ်ကြောင်းကြေငြာ အပ်ပါ သည်။

လွှဲအပ်ညွှန်ကြားချက်အရ
ဦးဝင်မင်းထိုက် LL.B, D.B.L. ခေါင်းဝတ်ရည် LL.B
တရားလွှတ်တော်ရှေ့နေ (စဉ်-၁၀၃၇၀) တရားလွှတ်တော်ရှေ့နေ(စဉ်-၁၀၃၆၀)
အမှတ်(၃၇၃/ဂ)ပိုပိုနင်း(၁)လမ်း၊ (၄၀)ရပ်ကွက်၊ဆိုပြည်သစ်(မြောက်ပိုင်း)မြို့နယ်၊ ရန်ကုန်မြို့။
ဖုန်း - ၀၉၂၅၃၄၅၂၂၊ ၀၉၄၂၈၃၄၇

ကန့်ကွက်နိုင်ပါကြောင်း

ဝေါမြို့နယ်၊ အေးချမ်းသာယာရပ်ကွက်၊ ဗိုလ်မြတ်ထွန်းလမ်း၊ မြေကွက် အမှတ် (A-၂၉၄)တွင် နေထိုင်သော ဦးမြင့်ဦး၊ ဂ/၀မန(နိုင်)၀၀၃၇၀၉ အမည်ပေါက် မြေဌားဂရန်(မူရင်း)မှာ ယျောက်ဆုံးသွားသည့်အတွက် မြေဌားဂရန် မိတ္တူမှန် ပြန်လည်ရေးဆွဲကာမည်ဖြစ်ပါသဖြင့် ကန့်ကွက်လိုပါက ကန့်ကွက်လွှာ ကြော်ငြာသည့်ရက်မှ ခိုင်လုံသော အထောက်အထားဖြင့် ၁၄ ရက်အတွင်း အောက်ဖော်ပြပါကာယကံရှင်ထံသို့ လာရောက်ကန့်ကွက်နိုင်ပါကြောင်း ကြေညာအပ်ပါသည်။

ဦးမြင့်ဦး ဂ/၀မန(နိုင်) ၀၀၃၇၀၉
ဖုန်း-၀၉-ဂ၇၅၂၂၂၆၀

ကန့်ကွက်နိုင်ပါကြောင်း

ကမ်းပတ်မြို့နယ်၊ အမှတ(ခွဲ) ကပ်မိုရကျောင်းမှ လက်ထောက်မူလတန်းပြ ဦးအေးကိုဇော်၏ ဖခင် ဦးကြည်မောင် ၁၄/အဂ(နိုင်)၀၅၇၁၃၄ နှင့် ဦးပေသီး မှာ တစ်ဦးတည်းဖြစ်ပါကြောင်း။

ဦးကြည်မောင်(ခ)ဦးပေသီး

တစ်ဦးတည်းဖြစ်ပါကြောင်း

အင်ပူမြို့နယ်၊ အမက(ခွဲ) ကပ်မိုရကျောင်းမှ လက်ထောက်မူလတန်းပြ ဦးအေးကိုဇော်၏ ဖခင် ဦးကြည်မောင် ၁၄/အဂ(နိုင်)၀၅၇၁၃၄ နှင့် ဦးပေသီး မှာ တစ်ဦးတည်းဖြစ်ပါကြောင်း။

ဦးကြည်မောင်(ခ)ဦးပေသီး

ကန့်ကွက်နိုင်ပါကြောင်း

ပြည်ပထုတ်လုပ်သူ Hefei Xingyu Co.,Ltd, China နှင့် Hebei Veyong Biochemical Co.Ltd, China မှ ထုတ်လုပ်ပြီး မြန်မာနိုင်ငံပိုးသတ်ဆေးမှတ်ပုံတင်အဖွဲ့တွင် မှတ်ပုံတင်ထားသော အောက်ဖော်ပြပါ ပိုးသတ်ဆေးများအား မူလဖြန့်ဖြူးသူ Aung Linn Animal Health Ltd မှ Heyoza Co. Ltd သို့ ပြောင်းလဲမည်ဖြစ်ပါ၍ ကန့်ကွက်လိုပါက တွဲဖက်အတွင်းရေးမှူး၊ မြန်မာနိုင်ငံပိုးသတ်ဆေးမှတ်ပုံတင်အဖွဲ့၊ သီးနှံကာကွယ်ရေးဌာနခွဲ၊ အနောက်ကြို့ကုန်း၊ အင်းစိန်မြို့သို့ (၁၄) ရက်အတွင်း လာရောက်ကန့်ကွက်နိုင်ပါကြောင်း ကြေညာအပ်ပါသည်-

စဉ်	ကုန်သွယ်မှုအမည်	အဆိပ်ရိုပစ္စည်း	မှတ်ပုံတင်အမျိုးအစား	မှတ်ပုံတင်အမှတ်
၁	Fop Fop	Cyhalofop butyl 30% OD	Provisional	P2025-6655
၂	AL 2,4 D	2,4-D Dimethylamine salt 720 g/l SL	Provisional	P2025-6656
၃	Benzo AL	Emamectin Benzoate 5.7% SG	Provisional	P2024-6441

Aung Linn Animal Health Ltd. Tel: 09-955006789

ကန့်ကွက်နိုင်ပါကြောင်း

ပြည်ပထုတ်လုပ်သူ Hefei Xingyu Chemical Co.,Ltd, China မှ ထုတ်လုပ်ပြီး မြန်မာနိုင်ငံပိုးသတ်ဆေးမှတ်ပုံတင်အဖွဲ့တွင် မှတ်ပုံတင်ထားသော အောက်ဖော်ပြပါ ပိုးသတ်ဆေးများအား မူလဖြန့်ဖြူးသူ Agri Leading Biotech Co., Ltd. မှ Heyoza Co. Ltd သို့ ပြောင်းလဲမည်ဖြစ်ပါ၍ ကန့်ကွက်လိုပါက တွဲဖက်အတွင်းရေးမှူး၊ မြန်မာနိုင်ငံပိုးသတ်ဆေးမှတ် ပုံတင်အဖွဲ့၊ သီးနှံကာကွယ်ရေးဌာနခွဲ၊ အနောက်ကြို့ကုန်း၊ အင်းစိန်မြို့သို့ (၁၄)ရက်အတွင်း လာရောက်ကန့်ကွက်နိုင်ပါကြောင်း ကြေညာအပ်ပါသည်-

စဉ်	ကုန်သွယ်မှုအမည်	အဆိပ်ရိုပစ္စည်း	မှတ်ပုံတင်အမျိုးအစား	မှတ်ပုံတင်အမှတ်
၁	Cylo Bisso	Cyhalofop butyl 12% + Bispyribac sodium 4% OD	Provisional	P2023-5392

Agri Leading Biotech Co., Ltd. Tel: 09-955006789

ကန့်ကွက်နိုင်ပါကြောင်း

ပြည်ပထုတ်လုပ်သူ Hefei Xingyu Chemical Co.,Ltd, China မှ ထုတ်လုပ်ပြီး မြန်မာနိုင်ငံပိုးသတ်ဆေးမှတ်ပုံတင်အဖွဲ့တွင် မှတ်ပုံတင်ထားသော အောက်ဖော်ပြပါ ပိုးသတ်ဆေးများအား မူလဖြန့်ဖြူးသူ Min Zanaka Agro Co.,Ltd. မှ Heyoza Co.Ltdသို့ ပြောင်းလဲမည်ဖြစ်ပါ၍ ကန့်ကွက်လိုပါက တွဲဖက်အတွင်းရေးမှူး၊ မြန်မာနိုင်ငံပိုးသတ်ဆေးမှတ်ပုံတင်အဖွဲ့၊ သီးနှံကာကွယ်ရေးဌာနခွဲ၊ အနောက်ကြို့ကုန်း၊ အင်းစိန်မြို့သို့ (၁၄) ရက်အတွင်း လာရောက်ကန့်ကွက်နိုင်ပါကြောင်း ကြေညာအပ်ပါသည်-

စဉ်	ကုန်သွယ်မှုအမည်	အဆိပ်ရိုပစ္စည်း	မှတ်ပုံတင်အမျိုးအစား	မှတ်ပုံတင်အမှတ်
၁	Lae Paung Shin	Bispyribac sodium 40% WP	Provisional	P2022-5573

Min Zanaka Agro Co.,Ltd. Tel:09-955006789

ကန့်ကွက်နိုင်ကြောင်းကြော်ငြာ

ဒဂုံဇာသီရိမြို့၊ ဒဂုံဇာသီရိရပ်ကွက်၊ မြေတိုင်းရုပ်ကွက်အမှတ် (၉/ဒဂို့ဇာသီရိတောင်ရပ်)၊ မြေကွက်အမှတ် (၁-၃၂၃၇၇)၊ မြေဧရိယာ (၀.၁၄၆)ကေရှိ ခေါ်ချိုချိုမြင့် (၁၅)ဦးဝင်းမြင့် ၁၄/ဝသန(နိုင်)၀၈၇၀၅ အမည်ပေါက် နှစ် ၃၀ မြေဌားစာချုပ်မြေကွက်ကို ခေါ်ချိုချိုမြင့်ထံမှ နေပြည်တော်စာချုပ်စာတမ်းမှတ်ပုံတင်ရုံး၏ အထူးကိုယ်စားလှယ်ဝယ်စာအမှတ် (၂၁၁၄/၂၀၂၃) ရရှိထားသူ ဦးထွန်းထွန်းဦး (၁၅)ဦးမြင်ဖိုး ၈/ဗောနု(နိုင်)၀၄၉၁၈၈၄ ခေါ်ခင်စန္ဒာအောင် (၁၅)ဦးအောင်ကျော်စိုး ၉/သစန(နိုင်)၀၁၀၄၅၅နှင့် အရောင်းအဝယ်မှတ်ပုံတင်စာချုပ်ချုပ်ဆိုရန် မြေပဲ၊ မြေရာဇဝင် လျှောက်ထားလာပါသဖြင့် ကန့်ကွက်လိုသူများအနေဖြင့် တရားဝင်ပိုင်ဆိုင်မှုစာချုပ်စာတမ်းများ၊ တရားရုံးအမိန့်ဒီကရီများ၊ အထောက်အထား ခိုင်လုံစွာတင်ပြ၍ နေပြည်တော်စည်ပင်သာယာရေးကော်မတီ၊ မြို့ပြဖွံ့ဖြိုးမိခင်နိန်းနှင့်ဖြေဖိမ်ခန့်ခွဲမှုဌာနသို့ ဤကြေညာချက်ပါရှိသည့်ရက်မှစ၍ (၁၅)ရက်အတွင်း လာရောက်ကန့်ကွက်နိုင်ကြောင်းနှင့် သတ်မှတ်ကာလအတွင်း ကန့်ကွက်မှုမရှိပါက ဌာနစု၏ လုပ်ထုံးလုပ်နည်းများနှင့်အညီ မြေပဲ၊ မြေရာဇဝင် လျှောက်ထားလာမှုအား ဆက်လက်ဆောင်ရွက်သွားမည်ဖြစ်ကြောင်း အသိပေးကြေညာလိုက်သည်။

မြို့ပြဖွံ့ဖြိုးမိခင်နိန်းနှင့်ဖြေဖိမ်ခန့်ခွဲမှုဌာန
နေပြည်တော်စည်ပင်သာယာရေးကော်မတီ

ကန့်ကွက်နိုင်ပါသည်

ယာဉ်အမှတ် 73W/41915 ယာဉ်လက်ဝယ်ရှိသူ ဦးမျိုးစည်သူ ၉/စကတာ(နိုင်)၁၃၇၆၆၉ က (ကမ-၃)ပျောက်ဆုံး၍ မိတ္တူထုတ်ပေးရန် လျှောက်ထားလာပါသည်။ ကန့်ကွက်လိုပါက နိုင်လုံသော အ ထော က် အ ထား မ,ား ဖြ ဖ် ကြော်ငြာသည့်ရက်မှ ရက် ၃၀ အတွင်း ကုန်းလမ်းပို့ဆောင်ရေး ညွှန်ကြားမှူးဦးစီးဌာန၊ ခရိုင်ရုံး (ကျောက်ဆည်)သို့ လူကိုယ်တိုင် လာရောက်ကန့်ကွက်နိုင်ပါသည်။

ကညနှ၊
ခရိုင်ရုံး(ကျောက်ဆည်)

ယာဉ်မှတ်ပုံတင်စာအုပ် မိတ္တူလျှောက်ထားခြင်း

ယာဉ်အမှတ် 9C/8650, TOYOTA HILUX SURF KZN185, STATION WAGON (4x4)R ယာဉ်လက်ဝယ်ရှိသူ ဦးဖာဂျာတန် ၁၃/မ ဆ တ (နိ ုင်)၀၀၀၄ ၆ ၇ ကောင်စတီးရှား၊ ပန်ဆိုင်းမြို့မှ (ကမ-၃) ပျောက်ဆုံး၍ မိတ္တူထုတ်ပေးရန် လျှောက်ထားလာပါသည်။ ကန့်ကွက်လိုပါက ခိုင်လုံသော အထောက်အထားများဖြင့် ကြော်ငြာသည့်ရက်မှ ရက် ၃၀ အတွင်း အောက်ဖော်ပြပါရုံးသို့ လူကိုယ်တိုင် လာရောက်ကန့်ကွက်နိုင်ပါသည်။ ကညနှ၊ ခရိုင်ရုံး (မူဆယ်)မူဆယ်မြို့

ယာဉ်မှတ်ပုံတင်စာအုပ် မိတ္တူလျှောက်ထားခြင်း

ယာဉ်အမှတ် 6F/9969, Toyota Kluger ACU 20, Station Wagon (4x2)R ယာဉ်လက်ဝယ်ရှိသူ ဦးမင်းကိုကို ၁၄/ဝသန(နိုင်) ၁၆၄၉၈၆ က(ကမ-၃)ပျောက်ဆုံး၍ မိတ္တူထုတ်ပေးရန် လျှောက်ထားလာပါသည်။ ကန့်ကွက်လိုပါက ခိုင်လုံသော အထောက်အထားများဖြင့် ကြော်ငြာသည့်ရက်မှ ရက် ၃၀ အတွင်း အောက်ဖော်ပြပါရုံးသို့ လူကိုယ်တိုင် လာရောက်ကန့်ကွက်နိုင်ပါသည်။

ကညနှ၊ ခရိုင်ရုံး
(ရန်ကုန်မြောက်ပိုင်း) အင်းစိန်

ကန့်ကွက်နိုင်ကြောင်းကြော်ငြာ

ရန်ကုန်တိုင်းဒေသကြီး၊ကောင်ကွက်လာပမြို့နယ်၊မြေတိုင်းရုပ်ကွက်အမှတ်(၆)အင်းလပ်မဲမြေကွက်အမှတ်(၂၀/၀)၊ မြေအလျား၊အနှံ(၂×၆၀)ပေအာကျယ်ရှိ ဦးဌေးအောင်(၁/သလန(နိုင်)၀၀၃၇၂၅)အမည်ပေါက် နှစ်(၆၀) ပြေး၊ဂရန်မြေကွက်၊အထောက်အာဏာပြီးဌေးအောင်ပေ ၎င်းသာလျှင် တရားဝင် အမည်မဲပေါက်ကြောင်းဆိုကြောင်းချိုင့်ခွင်ယိုယိသည်ဟု ဝန်ခံကတိပြု သောကြောင့် ကျွန်ုပ်တို့၏ ပြတ်ဆုံးကအပြီးအာဝီဇာပြီးဌေးအောင်ပေ ၎င်းတို့ကိုယ်တိုင် ဝယ်ယူခဲ့ကြောင်းပြည်ပေါ်ကိစ္စနှင့် စပ်လျှဉ်း၍ ကန့်ကွက် လိုသူများရှိက ကျွန်ုပ်တို့ ထံသို့ တိကျ ခိုင်လုံသော တရားဝင် စာချုပ် စာတမ်း မူရင်း များနှင့်တကွ ယခု ကြော်ငြာပါယည်း နေ့မှ စ၍ (၇)ရက် အတွင်း လာရောက် ကန့်ကွက် နိုင်ပါသည်။ယင်းနေ့ ကျော်လွန်ကာအရောင်း အဝယ် ကိုဥပဒေ နှင့်အညီအပြီးဆောင်ရွက် သွားမည် ဖြစ်ကြောင်းကြေငြာ အပ်ပါ သည်။

လွှဲအပ်ညွှန်ကြားချက်အရ
ဦးဝင်မင်းထိုက် LL.B, D.B.L. ခေါင်းဝတ်ရည် LL.B
တရားလွှတ်တော်ရှေ့နေ (စဉ်-၁၀၃၇၀) တရားလွှတ်တော်ရှေ့နေ(စဉ်-၁၀၃၆၀)
အမှတ်(၃၇၃/ဂ)ပိုပိုနင်း(၁)လမ်း၊ (၄၀)ရပ်ကွက်၊ဆိုပြည်သစ်(မြောက်ပိုင်း)မြို့နယ်၊ ရန်ကုန်မြို့။
ဖုန်း - ၀၉၂၅၃၄၅၂၂၊ ၀၉၄၂၈၃၄၇

ကန့်ကွက်နိုင်ပါကြောင်း

ကမ္ဘာ့ကုန်သွယ်ရေးကုမ္ပဏီ(၃)လမ်း၊ အကွက်(၁၉)ဦးပိုင်အမှတ်(၇၂)၊ ဧရိယာ (၀.၀၆)ဧက၊ အကျယ် (၃၀×၆၀)ပေရှိ ပိုင်းမြေကွက်ကို တရားဝင် ရောင်းချိုင့်ခွင်ရှိသည်ဟု အဆိုပြုသူ မကွေးမြို့ မြို့ဟောင်းရပ်ရေ ဦးဌေးလွင် (PGU-087109) ထံမှ ကျွန်မ ခေါ်ဒီလာခိုင် (၈/ကေန (နိုင်) ၀၀၈၀၂၈)က ဝယ်ယူရန်အတွက် အရောင်းအဝယ်စာချုပ်ချုပ်ဆိုမည် ဖြစ်ပါသဖြင့် ၎င်းပိုင်းမြေကွက်နှင့်ပတ်သက်ပြီး ကန့်ကွက်လိုသူများရှိပါက ခိုင်လုံသော အထောက်အထား မူရင်းများဖြင့် ကြော်ငြာပါသည့်ရက်မှ (၁၄)ရက်အတွင်း လာရောက်ကာနှင့်ကွက် နိုင်ပါကြောင်း ကြေညာအပ်ပါသည်။ ခေါ်ဒီလာခိုင် ဖုန်း-၀၉-၄၀၁၅၀၈၂၇၄ အမှတ်(၃၀)၊ (၂)လမ်း၊ ရန်ဖျိုးလုံရပ်ကွက်၊ မကွေးမြို့

ယာဉ်မှတ်ပုံတင်စာအုပ်မိတ္တူနှင့် ဖောင်းကြွနံပါတ်ပြားပျောက်လျှောက်ထားခြင်း

ယာဉ်အမှတ်(29W/76023) Kenbo-125 ယာဉ်လက်ဝယ်ရှိသူ ဦးတင်ဝင်း(၁/မရက(နိုင်)၀၄၆၄၉) က ကမ-၃ ပျောက်မိတ္တူနှင့် ဖောင်းကြွနံပါတ်ပြားပျောက် လျှောက်ထားလာပါသဖြင့် ကန့်ကွက်လိုပါက ခိုင်လုံသောအထောက်အထားများဖြင့် ကြော်ငြာသည့်ရက်မှ (၃၀) ရက်အတွင်း အောက်ဖော်ပြပါရုံးသို့ လာရောက်ဆက်သွယ်ဆောင်ရွက်ပါရန်။

ကညနှ၊ တိုင်းရုံး(မကွေး)

သမီးအဖြစ်မှ အမွေပြတ်စွန့်လွှတ်ခြင်း

ပဲခူးတိုင်းဒေသကြီး၊ ထန်းတပင်မြို့နယ်၊ သရက်တန်းကျေးရွာနေ ဦးဝင်းမြိုင်-ခေါ်မြင့်အေးတို့၏ လွှဲအပ်ညွှန်ကြားချက်အရ အောက်ပါအတိုင်း အကြောင်းကြားသိစေအပ်ပါသည်-

ကျွန်ုပ်၏မိတ်ဆွေများဖြစ်သော ပဲခူးတိုင်းဒေသကြီး၊ ထန်းတပင်မြို့နယ်၊ သရက်တန်းကျေးရွာနေ ဦးဝင်းမြိုင် ဂ/ထတပ(နိုင်) ၀၄၇၄၁၈- ခေါ်မြင့်အေး၊ ဂ/ထတပ(နိုင်)၀၃၈၀၁၀ တို့၏သမီးဖြစ်သူ မသိမ်ဇာခြည်ထွေး(ခ)အုန်း ဂ/ထတပ (နိုင်) ၁၃၀၈၆၆ သည် မိဘများ၏ခြေဆိုဆုံးမမှုများကို နားမထောင်၊ လက်မခံဘဲ မိဘများအား ကိုယ်စိတ်နှစ်ပါးဆင်းရဲအောင် အကြိမ်ကြိမ်ပြုမူဆောင်ရွက်နေပါသဖြင့် (၁၈-၉-၂၀၂၅)ရက်မှစ၍ သမီးအဖြစ်မှ အမွေပြတ်စွန့်လွှတ်လိုက်ပါကြောင်းနှင့် ၎င်းနှင့်ပတ်သက်သည့် မည်သည့်ကိစ္စကိုမဆို လုံးဝနစ်ဝာဝန်ယူဖြေရှင်းပေးမည် မဟုတ်ကြောင်း အသိပေးကြေညာအပ်ပါသည်။

(စုံစမ်းမေးမြန်းခြင်းသည်းခံပါ)

လွှဲအပ်ညွှန်ကြားချက်အရ-
ခေါ်တင်မမဝင်း(LL.B) အထက်တန်းရှေ့နေ(စဉ်-၄၈၉၅၇)
ဝေပါင်း-မွတ်စု၊ တောင်ငူမြို့၊ ဖုန်း-၀၉-ဂ၈ဂ၂၄ဂ၇

ကန့်ကွက်နိုင်ပါကြောင်း

ရန်ကုန်တိုင်းဒေသကြီး၊ ပလိုင်မြို့နယ်၊ မြေတိုင်းရုပ်ကွက်အမှတ်-၂၊ သီရိ(၇)လမ်း၊ တိုက်အမှတ်-၂၃(D4)၊ (၂)ခန်းတွဲ(၆)ထပ်တိုက်၏ မြေညီထပ်(ခေါင်းရင်းခြမ်း) အကျယ်ပေ (၁၄×၅၀)ပေရှိ တိုက်ခန်းနှင့် ပတ်သက်၍ ကန့်ကွက်နိုင်ကြောင်း ကြော်ငြာခြင်း

အထက်ဖော်ပြပါတိုက်ခန်းအား ဦးစုမဲင်းအောင်ထံမှ အရပ်ကတိစာချုပ်အစစ်ဆက်ဖြင့် ဝယ်ယူ၍ လက်ဝယ်ထားရှိပြိုင်ဆိုင်သူများဖြစ်သော ခေါ်ခိုင်ဒီလာ ဂ/ဝမန(နိုင်) ၁၄၂၅၁၆ နှင့် ခေါ်ဇင်နီလာ ဂ/ဝမန(နိုင်)၁၁ခရစ္စာတိုင်ထဲမှ ဝယ်ယူရန်အတွက် ကျွန်ုပ်၏မိတ်ဆွေများဖြစ်သူ ဦးစိန်ထွန်း ၁၄/ညတန(နိုင်) ၀၉၁၄၇၀နှင့် ခေါ်ဝင်လဲလှစော် ၁၂/ဦးကမ(နိုင်) ၀၀၉၄၈၃ တို့မှ စရန်ငွေတစ်စိတ် တစ်ဒေသပေးချေထားပြီးဖြစ်သောကြောင့် အထက်ဖော်ပြပါ တိုက်ခန်း၏ ပိုင်ရေးဆိုင်ခွင့်နှင့်ပတ်သက်ပြီး ကန့်ကွက်လိုသူမည်သူမဆို ယနေ့မှစ၍ ခုနှစ်ရက်အတွင်း တိုက်ခန်းပိုင်ဆိုင်မှု စာရွက်စာတမ်းမူရင်းများနှင့်အတူ ကျွန်ုပ်ထံသို့ လူကိုယ်တိုင် လာရောက်ကန့်ကွက်နိုင်ပါကြောင်းနှင့် ကန့်ကွက်မည်သူမရှိပါက အရောင်းအဝယ်အား ပြီးဆုံးသည်အထိ ဥပဒေနှင့်အညီ ဆက်လက်ဆောင်ရွက်သွားမည်ဖြစ် ကြောင်း အသိပေးကြေညာအပ်ပါသည်။

ဦးစိန်ထွန်းနှင့်ခေါ်ဝင်လဲလှစော်တို့၏ လွှဲအပ်ညွှန်ကြားချက်အရ-
ခေါ်တက်ထက်အောင်(LL.B)
တရားလွှတ်တော်ရှေ့နေ(စဉ်-၁၆၄၉)
အမှတ်-၃၀၊ ဓမ္မပါလလမ်း၊ ၅-ရပ်ကွက်၊ ရရမ်းကုန်းမြို့နယ်၊
ဖုန်း-၀၉-စ၈၁၄၂၄၀၀

ငြင်းချက်ထုတ်ရန်သမ္မန်စာ
(တရားမကျင့်ထုံး ကိုဧဥပဒေအမိန့်-၅၅) နည်းဥပဒေ-၂၀)
ဒဂုံမြို့သစ်(အရှေ့ပိုင်း)မြို့နယ်တရားရုံး
၂၀၂၅ခုနှစ်၊ တရားမကြီးမှုအမှတ် -၄၅

ဦးနန်ပိုင်အောင် (တရားလို) နှင့် ခေါ်ညွန့်ညွန့်သိန်း (တရားမြဲင်)

ရန်ကုန်တိုင်းဒေသကြီး၊ ဒဂုံမြို့သစ်(အရှေ့ပိုင်း)မြို့နယ်၊ (၁၃၃)ရပ်ကွက်၊ ကေတုမတီလမ်း၊ အမှတ် (၆၉၉/က)နေ ခေါ်ညွန့်ညွန့်သိန်း (ယခုနေရပ်လိပ်စာမသိ) သိစေရမည်။

သင့်အပေါ်၌တရားလိုက "ပဋ္ဌာဉ်အတိုင်း အရောင်းအဝယ်စာချုပ်အား မှတ်ပုံတင်ပြုလုပ်ချယ်ဆိုထားစေလိမ့်" လျှောက်ထားစွဲဆိုထည်းဖြစ်၍ သင်ကိုယ်တိုင် ဖြစ်စေ (သို့မဟုတ်) ၎င်းအမှန့်စစ်လျှင်း၍ အရေးကြီးသည့်စကား အရပ်ရပ်တို့ကို ချေပပြောဆိုနိုင်သူ သင်၏ကိုယ်စားလှယ်နှင့်ဖြစ်စေ၊ သင့်ကိုယ်စားရုံးတော် အခွင့်အမိန့်အရ(ရေနေနှင့်ဖြစ်စေ၊ သို့တည်းမဟုတ် ၎င်းအမှန့်စစ်ဆိုင်သည့် အချက်များကို ချေပပြောဆိုနိုင်သူ တစ်ဦးတစ်ယောက်ဖြစ်စေ၊ ၎င်းရှေ့နေနှင့် ဖြစ်စေ၊ ၂၀၂၅ခုနှစ်၊ အောက်တိုဘာလ (၈) ရက် (၁၃၈၇ ခုနှစ်၊ သီတင်းကျွတ် လဆုတ် ၂ ရက်) မွန်မတည့်မီ ၁၀ နာရီတွင် အထက်အမည်ပါသူ တရားလိုဏ်၊ အဆိုလွှာကို ထုချေရုံးလင်းရန် ရုံးတော်သို့ လာရောက်ရမည်။ ၎င်းအပြင် သင်သံရေရမည်မှာ အထက်ပါနေ့ရက်တွင် သင်မလာရောက်ပျက်ကွက်ခဲ့လျှင် သင့်မျက်ကွယ်တွင် ငြင်းချက်များကို ထုတ်ပေးလိမ့်မည်။ ၎င်းပြင် တရားလိုက ကြည့်ရှုလိုသည့် စာရွက်စာတမ်းများနှင့် သင်က ထုချေတင်ပြအမှီပြုလိုသည့် စာချုပ်စာတမ်း အရှိသည်တို့ကို သင်နှင့်အတူ ယူဆောင်လာရမည်။ သို့မဟုတ် သင့်ကိုယ်စားလှယ် ရှေနေလက်တွင် ထည့်အပ်လိုက်ရမည်။ သင်က ထုချေလွှာတင်သွင်းလိုလျှင် အမှုဆိုင်ဖိလေးရက်က တင်သွင်းရမည်။

၂၀၂၅ခုနှစ်၊ စက်တင်ဘာလ ၂၃ ရက်တွင် ဤရုံးတံဆိပ်ရိုက်နှိပ်၍ ကျွန်ုပ်လက်မှတ်ရေးထိုး ထုတ်ပေးလိုက်သည်။

(ဝေနွင်းသူ)
မြို့နယ်တရားသူကြီး
ဒဂုံမြို့သစ်(အရှေ့ပိုင်း)မြို့နယ်တရားရုံး

ငြင်းချက်ထုတ်ရန်ဆင့်စာ
(တရားမကျင့်ထုံးဥပဒေအမိန့်-၅၅) နည်းဥပဒေ-၂၀)
မကွေးမြို့နယ်တရားရုံးတော်
၂၀၂၅ခုနှစ်၊ တရားမကြီးမှုအမှတ်-(၉၆)

ဦးဝင်းနိုင် (တရားလို) နှင့် ဗိုလ်မှူးစိုးမြင့် (တရားပြိုင်)

မကွေးတိုင်းဒေသကြီး၊ မကွေးခရိုင်၊ မကွေးမြို့၊ အမှတ်(၆၇)။ (၉) လမ်း၊ ရန်မျိုးအောင်ရပ်ကွက်၊ မကွေးမြို့နေ ဗိုလ်မှူးစိုးမြင့် (ယခုနေရပ်လိပ်စာမသိသူ) သိစေရမည်။

သင့်အပေါ်၌ တရားလို ဦးဝင်းနိုင်က ပဋ္ဌာဉ်အတိုင်း အရောင်းအဝယ် စာချုပ်အား မှတ်ပုံတင်ပေးစေလိမ့်မူ လျှောက်ထားစွဲဆိုချက်ရှိသည်ဖြစ်၍ သင်ကိုယ်တိုင်ဖြစ်စေ၊ ၎င်းအမှန့်စစ်လျှင်း၍ အရေးကြီးသည့် စကားအရပ်ရပ်တို့ကို ချေပပြောဆိုနိုင်သူ ကိုယ်စားလှယ်နှင့်ဖြစ်စေ၊ ရှေနေနှင့်ဖြစ်စေ ၂၀၂၅ခုနှစ်၊ အောက်တိုဘာလ ၃ ရက် (၁၃၈၇ခုနှစ်၊ သီတင်းကျွတ်လဆန်း ၁၂ ရက်) မွန်းမတည့်မီ ၁၀ နာရီတွင် အထက်အမည်ပါသူ တရားလို၏ အဆိုလွှာကို ထုချေရုံးလင်းရန် ရုံးတော်သို့ လာရောက်ရမည်။ ၎င်းအပြင် အထက်ပါ နေ့ရက်တွင် သင်မလာရောက် ပျက်ကွက်ခဲ့လျှင် သင့်မျက်ကွယ်တွင် ငြင်းချက်များကို ထုတ်ပေးလိမ့်မည်။ ၎င်းပြင် တရားလိုက ကြည့်ရှုလိုသည့် စာရွက်စာတမ်းများနှင့် သင်က ထုချေတင်ပြအမှီပြုလိုသည့် စာချုပ်စာတမ်း အရှိသည်တို့ကို သင်နှင့်အတူ ယူဆောင်လာရမည်။ သို့မဟုတ် သင့်ကိုယ်စားလှယ် ရှေနေလက်တွင် ထည့်အပ်လိုက်ရမည်။ သင်က ထုချေလွှာတင်သွင်းလိုလျှင် အမှုဆိုင်ဖိလေးရက်က တင်သွင်းရမည်။

၂၀၂၅ခုနှစ်၊ စက်တင်ဘာလ ၂၃ ရက်တွင် ဤရုံးတံဆိပ်ရိုက်နှိပ်၍ ကျွန်ုပ်လက်မှတ်ရေးထိုး ထုတ်ပေးလိုက်သည်။

(ခင်မြတ်သူ)
မြို့နယ်တရားသူကြီး
မကွေးမြို့နယ်တရားရုံး

မွန်ပြည်နယ်၊ ကျိုက်ထိုမြို့
ဆံတော်ရှင်ကျိုက်ထီးရိုးစေတီတော်ဗုဒ္ဓပူဇနီယပွဲတော်ကြီး

သာသနာတော်နှစ် ၂၅၆၉ ကောဇာသက္ကရာဇ် ၁၃၈၇

မွန်ပြည်နယ်၊ ကျိုက်ထိုမြို့နယ်အတွင်းရှိ ဆံတော်ရှင်ကျိုက်ထီးရိုး စေတီတော်မြတ်ကြီး ဗုဒ္ဓပူဇနီယပွဲတော်ကြီးကို (၁၃၈၇ခုနှစ်၊ သီတင်းကျွတ်လပြည့်နေ့ မှ ၁၃၈၇ ခုနှစ်၊ ကဆုန်လပြည့်နေ့အထိ) ၆-၁၀-၂၀၂၅ရက် မှ ၃၀-၄-၂၀၂၆ရက်အထိ (၇)လတိုင်တိုင် ကျိုက်ထီးရိုးရင်ပြင်တော်ပေါ်၌ စည်ကားသိုက်မြိုက်စွာကျင်းပမည်ဖြစ်ပါကြောင်း ကြေညာအပ်ပါသည်။

ကျိုက်ထီးရိုးစေတီတော်ဂေါပကအဖွဲ့၊ ကျိုက်ထိုမြို့

ကန့်ကွက်နိုင်ကြောင်းကြေညာခြင်း

ဒကွိဏသီရိမြို့၊ ရွှေအင်ကြင်းရပ်ကွက်၊ မြေတိုင်းရပ်ကွက်အမှတ် ၁၁/ရွှေအင်ကြင်းရပ်၊ မြေကွက်အမှတ် (၃-၃၇၁)၊ မြေဧရိယာ (၀.၀၆၂)ကေရှိ ခေါ်သာရဖြိုကွံကော (၁) ဦးကျော်ဆွေ ၉/ဝထလ(နိုင်ငံ)၁၇၁ခရေ၊ အမည်ပေါက် နှစ် (၃၀) မြေငှား စာချုပ်မြေကွက်ကို ခေါ်သာရဖြိုကော်ထံမှ နေပြည်တော်စာချုပ်စာတမ်းမှတ်ပုံတင်ရုံး၏ အထူးကိုယ်စားလှယ်သမ်စာ အမှတ် (၉၀၇/၂၀၂၁) ၁၅-၆-၂၀၂၁)ရက်ထားသူ ဦးထူးချစ်သူ (၁)ဦးမိုးသက် ၁၂/သခန(နိုင်ငံ)၁၇၄၇၇ ခေါ်စမ်းသီတာ (၂) ဦးတေ ၁၂/ဧရက(နိုင်ငံ)၁၅၉၇စုနှင့် အရောင်းအဝယ် မှတ်ပုံတင်စာချုပ်ချုပ်ဆိုရန် မြေပုံ၊ မြေရာဇဝင် လျှောက်ထားလာပါသဖြင့် ကန့်ကွက်လိုသူများအနေဖြင့် တရားဝင်ပိုင်ဆိုင်မှုစာချုပ်စာတမ်းများ၊ တရားရုံးအမိန့်ဒီကရီများ၊ အထောက်အထားခိုင်လုံစွာတင်ပြ၍ နေပြည်တော်စည်ပင်သာယာရေးကော်မတီ၊ မြို့ပြစီမံကိန်းနှင့်မြေစီမံခန့်ခွဲမှုဌာနသို့ ဤကြေညာချက်ပါရှိသည့်ရက်မှစ၍ (၁၅)ရက်အတွင်း လာရောက်ကန့်ကွက်နိုင်ကြောင်းနှင့် သတ်မှတ်ကာလအတွင်း ကန့်ကွက်မှုမရှိပါက ဌာနဓာ၏ လုပ်ထုံးလုပ်နည်းများနှင့်အညီ မြေပုံ/မြေရာဇဝင်ရေးကူးခွင့် လျှောက်ထားလာမှုအား ဆက်လက်ဆောင်ရွက်သွားမည်ဖြစ်ကြောင်း အသိပေးကြေညာလိုက်သည်။

မြို့ပြစီမံကိန်းနှင့်မြေစီမံခန့်ခွဲမှုဌာန
နေပြည်တော်စည်ပင်သာယာရေးကော်မတီ

ဖခင်အမည်မှန်

လှိုင်သာယာ(အရှေ့ပိုင်း)မြို့နယ်၊ ESA ကိုယ်ပိုင်အထက်တန်းကျောင်း Grade-6 တွင် ပညာသင်ကြားနေသော မအေးအေးအောင်၏ ဖခင်အမည်မှန်မှာ ဦးရာဇာညီညီအောင် ၁၂/လသယ(နိုင်ငံ)၀၆၄၀၄၈ ဖြစ်ပါကြောင်း။

မိဘအမည်မှန်

သာယံနန်းကျွန်းမြို့နယ်၊ ထက်(ပညာရိပ်) ကိုယိပ်ဝိုင်းအထက်တန်းကျောင်း G-12 မှ မနှင်းဇာရီ၏ မိဘအမည်မှန်မှာ ဦးသက်နိုင်ထွန်း (၁၂/ပဇတ(နိုင်ငံ)၀၇၇၆၃) နှင့် ခေါ်သီတာဝင်း (၁၂/တကနေ(နိုင်ငံ) ၁၆၇၄၀) ဖြစ်ပါသည်။

ဖခင်အမည်မှန်

ဖြူးမြို့နယ်၊ အထက(ညောင်ပင်သာ) ကျောင်း G-12 မှ မောင်ခန့်ညားသူ၏ ဖခင်အမည်မှန်မှာ ဦးမောင်မောင်ထွန်း ၇/ဖမန(နိုင်ငံ) ၂၁၀၀၂၉ ဖြစ်ပါကြောင်း။

ဦးမောင်မောင်ထွန်း

ဖခင်နှင့် မိခင်အမည်မှန်

မော်လမြိုင်မြို့၊ အထက (၁၂)ကျောင်း Grade-11 မှ မယမင်းထွေး၏ ဖခင်နှင့် မိခင်အမည်မှန်မှာ ဦးလင်းလင်း အောင်နှင့် ခေါ်ရွှေရွှေဝင်း ဖြစ်ပါကြောင်း။

ကန့်ကွက်နိုင်ပါကြောင်း ကြော်ငြာခြင်း

မကွေးမြို့နယ်၊ ကန်ပြားကျေးရွာနေ ဦးသန်းဝင်း၏သမီး ခေါ်သရဖြိုဝင်း ၁၃/လရန(နိုင်ငံ)၀၁၄၇၀၅၅ အမည်ဖြင့် ကွင်း/အကွက်အမှတ်(၁၆၁-ဂ/ ကန်ပြား အလယ်ကွင်း)။ ဦးပိုင်အမှတ်(၈၃-က/၊ ၈၃/၁-ခ)။ ဧရိယာ(၁ဒသမ၃၇)ဧက အကျယ်အနေနှင့်ရှိသော ယာမေပုံ၅(၇)မျောက်ဆုံးသွားပါသဖြင့် ပုံ၅ (၇) မိတ္တူ မှန်အား အသစ်ပြန်လည်လျှောက်ထားမည်ဖြစ်ပါ၍ ၎င်းလယယာမြေနှင့်ပတ်သက်၍ ကန့်ကွက်လိုသူများရှိပါက ခိုင်လုံသော စာရွက်စာတမ်း အထောက် အထား မူရင်းများဖြင့် ကြော်ငြာပါသည့်ရက်မှစ၍ ခုနှစ်ရက်အတွင်း ခေါ်သရဖြိုဝင်းထံ လာရောက်ကန့်ကွက်နိုင်ပါကြောင်း ကြော်ငြာအပ်ပါသည်။

ခေါ်သရဖြိုဝင်း (ဖုန်း-၀၉-စ၈၇၈၂၂၂)

ကန့်ကွက်နိုင်ပါကြောင်း ကြော်ငြာခြင်း

ကရင်ပြည်နယ်၊ မြတ်တိန်ခရိုင်၊ မြတ်ဗြိုမြို့၊ အမှတ်(၁)ရပ်ကွက်၊ အကွက်အမှတ် (၃/ဦးစပန်း(ဦ)၊ ဦးပိုင်အမှတ်(၆၁/၇)။ ဧရိယာ(၀ဒသမ၃၄၀)ကေရှိ မြေကွက် သည် ခေါ်သင်ဝေရီအမည်ဖြင့် နှစ်(၃၀)မြေငှားဂရန် ရရှိထားပါသည်။ ဂရန် အမည်ပေါက်သူ ခေါ်သင်ဝေရီ (အထူးကိုယ်စားလှယ် သွဲအပ်ခံရသူ ခေါ်နုနုစန်း) ထံမှ သေဒေါသင်းမြတ် ၃/ဝတ(နိုင်ငံ)၀၀၂၁၂ က (၂-၃-၂၀၂၅)ရက်စွဲပါ စာချုပ် အမှတ်(၂၂/၂၀၂၅)အရ ဝယ်ယူပိုင်ဆိုင်ခဲ့ပြီး မြေငှားဂရန် (အမည်ပြောင်း) လျှောက်ထားလာမှု အပေါ် ယခုကြော်ငြာစာပါသည့်ရက်မှစ၍ ၁၅ရက်အတွင်း မြတ်တိန်ခရိုင်အထွေထွေအုပ်ချုပ်ရေးဦးစီးဌာနသို့ လာရောက်ကန့်ကွက်နိုင်ပါ ကြောင်းနှင့် ကန့်ကွက်သူမရှိပါက လျှောက်ထားမှုအား လုပ်ထုံးလုပ်နည်း ညွှန်ကြားချက်များနှင့်အညီ ဆက်လက်ဆောင်ရွက်သွားမည်ဖြစ်ပါကြောင်း အများသိစေရန် ကြော်ငြာအပ်ပါသည်။

ကော်လိတ္တော်အရာရှိ
မြတ်တိန်ခရိုင်အထွေထွေအုပ်ချုပ်ရေးဦးစီးဌာန

ကန့်ကွက်နိုင်ကြောင်း ကြေညာခြင်း

ဥဒွာရသိရိမြို့၊ ရွှေနံသာရပ်ကွက်၊ မြေတိုင်းရပ်ကွက်အမှတ် ၆/ရွှေနံသာ အရှေ့ရပ်၊ မြေဧရိယာ(၀ဒသမ၀၉၂)ဧက၊ မြေကွက်အမှတ်(၃-၁၄၂)၊ ဦးကျော်မင်းဦး (၁)ဦးမောင်ငင်ကိုမ အမည်ပေါက် နှစ်(၃၀)မြေငှားစာချုပ် ထေပြာကိုကို၊ ဦးကျော်မင်းဦး ၉/ပမန(နိုင်ငံ)၁၄၉၀၆၀(၁)ဦးမောင်ကိုမ ခေါ်သန်းသန်းဆွေ ၁၂/တမန(နိုင်ငံ) ၀၀၅၁၇၉ (၁)ဦးသောင်းဌေ အမည်ဖြင့် မှတ်ပုံတင်အရောင်း အဝယ်စာချုပ်ချုပ်ဆိုရန် မြေပုံ / မြေရာဇဝင်ရေးကူးခွင့် လျှောက်ထားလာပါ သဖြင့် ကန့်ကွက်လိုသူများအနေဖြင့် တရားဝင်ပိုင်ဆိုင်မှုစာချုပ်စာတမ်းများ၊ တရားရုံးအမိန့်ဒီကရီများ အထောက်အထားခိုင်လုံစွာ တင်ပြ၍ နေပြည်တော် စည်ပင်သာယာရေးကော်မတီ၊ မြို့ပြစီမံကိန်းနှင့်မြေစီမံခန့်ခွဲမှုဌာနသို့ ဤကြေညာ ချက်ပါရှိသည့်ရက်မှစ၍ (၁၅)ရက်အတွင်း လာရောက်ကန့်ကွက်နိုင်ကြောင်းနှင့် သတ်မှတ်ကာလအတွင်း ကန့်ကွက်မှုမရှိပါက ဌာနဓာ၏လုပ်ထုံးလုပ်နည်းများနှင့် အညီ မြေပုံ/မြေရာဇဝင်ရေးကူးခွင့် လျှောက်ထားလာမှုအား ဆက်လက် ဆောင်ရွက်ပေးသွားမည်ဖြစ်ကြောင်း ကြေညာလိုက်သည်။

မြို့ပြစီမံကိန်းနှင့်မြေစီမံခန့်ခွဲမှုဌာန
နေပြည်တော်စည်ပင်သာယာရေးကော်မတီ

ကန့်ကွက်နိုင်ကြောင်း ကြော်ငြာခြင်း

ပဲခူးမြို့၊ ဥသေ(၈)ရပ်ကွက်၊ မြေတိုင်းအမှတ်(၂၄)၊ မြေကွက်အမှတ်(၇၅)၊ မြေဧရိယာ(၀ဒသမ၁၁၀)ကေရှိမြေအား ဦးတင့်လွင်မှ အမည်ပြောင်း မြေငှားဂရန် လျှောက်ထားလာမှုနှင့်ပတ်သက်၍ ကန့်ကွက်လိုပါက တရားဝင်ဒီဇိုင်းလုံသော အထောက်အထား (မူရင်း)များဖြင့် ဤကြော်ငြာသည့်ရက်မှစ၍ (၁၅)ရက်အတွင်း ပဲခူးမြို့နယ်၊ အထွေထွေအုပ်ချုပ်ရေးဦးစီးဌာနသို့ လူကိုယ်တိုင် လာရောက် ကန့်ကွက်နိုင်ပါကြောင်းနှင့် ကန့်ကွက်မှုမရှိပါက အမည်ပြောင်း မြေငှားဂရန် လျှောက်ထားခြင်းအား ဥပဒေ၊ နည်းဥပဒေ၊ လုပ်ထုံးလုပ်နည်း၊ ညွှန်ကြားချက် များနှင့်အညီ ဆက်လက်ဆောင်ရွက်သွားမည်ဖြစ်ကြောင်း အများသိစေရန် ကြော်ငြာအပ်ပါသည်။

မြို့နယ်အထွေထွေအုပ်ချုပ်ရေးဦးစီးဌာန၊ ပဲခူးမြို့

ဖခင်အမည်မှန်

မော်လမြိုင်မြို့၊ အထက (၁၃) ကျောင်း Grade-12 (B)မှ မခိုင်အိသိမ်း၏ ဖခင်အမည်မှန်မှာ ဦးလေချန်မန် ရောင်း MME ၆၂၀၈၄၁ ဖြစ်ပါကြောင်း။

ကန့်ကွက်နိုင်ပါကြောင်း

ရန်ကုန်တိုင်းဒေသကြီး၊ ဒဂုံမြို့သစ်(ဆိပ်ကမ်း)မြို့နယ်၊ မြေတိုင်းရပ်ကွက်အမှတ် (L-16/၅၉၉)၊ မြေကွက်အမှတ် (၈၃၈)၊ အကျယ်အနံ- (၄၀၆၀ × ၆၀၀၆)ရှိ ဦးစိုးနိုင် (ကျီးသည်ညွန့်နိုင်) (၁၂/မဂတ (နိုင်) ၀၄၅၇၄၆) အမည်ပေါက် ပါမစ်မြေကွက်နှင့် ယင်းမြေကွက်ပေါ်ရှိ အကျိုးခံစားခွင့် အရပ်ရပ်အားလုံးတို့ကို ရောင်းချပိုင်ခွင့်ရှိသူ ခေါ်ယွင်ကွမ်းကိုက် (၁၃/လရန (နိုင်) ၁၁၀၄၁၃) ထံမှ ကျွန်ုပ်တို့၏ မိတ်ဆွေက ဝယ်ယူရန် အတွက် စရန်ငွေ ပေးချေထားပြီးဖြစ်ပါသည်။ အရောင်းအဝယ်အား ကန့်ကွက်လိုပါက ကျွန်ုပ်တို့ထံသို့ စာရွက်စာတမ်း အထောက်အထားမူရင်းများဖြင့် ယနေ့မှစ၍ (၇)ရက်အတွင်း လာရောက်ကန့်ကွက်နိုင်ပါသည်။ ထိုရက်ကျော်လွန်ပါက အရောင်းအဝယ်ကိစ္စကို ဥပဒေနှင့် အညီ ဆက်လက်ဆောင်ရွက် သွားမည်ဖြစ်ကြောင်း အများသိစေရန် ကြေညာအပ်ပါသည်။

လွှဲအပ်ညွှန်ကြားချက်အရ

ဦးစင်မောင်ဦး
LL.B, D.B.L, D.I.L.,
တရားလွတ်တော်ရှေ့နေ(စဉ်-စ၈၅၂)

ဦးကျော်စိုးဦး
LL.B,
အထက်တန်းရှေ့နေ(စဉ်-၅၄၁၈)

၀၉ ၅၅၀ ၆၁ ၄၆ ၊ ၀၉ ၄၂၅ ၃၀၇ ၂၇

ကန့်ကွက်နိုင်ပါကြောင်း

ရန်ကုန်တိုင်းဒေသကြီး၊ ဒဂုံမြို့သစ်(အရှေ့ပိုင်း)မြို့နယ်၊ မြေတိုင်းရပ်ကွက်အမှတ် (၁၃၆)၊ နဝေးလမ်း၊ မြေကွက်အမှတ် (၄၂)၊ အကျယ်အနံ- (၄၀၆၀ × ၆၀၀၆)ရှိ ဦးစောလူသာစခမစ် (AA- ၀၄၅၆၁၁) အမည်ပေါက် ပါမစ်မြေကွက်နှင့် ယင်းမြေကွက်ပေါ်ရှိ အကျိုးခံစားခွင့် အရပ်ရပ်အားလုံးတို့ကို ရောင်းချပိုင်ခွင့်ရှိသူ ဦးကျော်ကျော်ဝင်း (၉/မနတ (နိုင်) ၀၂၇၄၅၆) ထံမှ ကျွန်ုပ်တို့၏ မိတ်ဆွေက ဝယ်ယူရန်အတွက် စရန်ငွေ ပေးချေထားပြီးဖြစ်ပါသည်။ အရောင်းအဝယ်အား ကန့်ကွက်လိုပါက ကျွန်ုပ်တို့ထံသို့ စာရွက်စာတမ်း အထောက်အထား မူရင်းများဖြင့် ယနေ့မှစ၍ (၇)ရက်အတွင်းလာရောက် ကန့်ကွက်နိုင်ပါသည်။ ထိုရက်ကျော်လွန်ပါက အရောင်းအဝယ်ကိစ္စကို ဥပဒေနှင့်အညီ ဆက်လက်ဆောင်ရွက် သွားမည်ဖြစ်ကြောင်း အများသိစေရန် ကြေညာအပ်ပါသည်။

လွှဲအပ်ညွှန်ကြားချက်အရ

ဦးစင်မောင်ဦး
LL.B, D.B.L, D.I.L.,
တရားလွတ်တော်ရှေ့နေ(စဉ်-စ၈၅၂)

ဦးကျော်စိုးဦး
LL.B,
အထက်တန်းရှေ့နေ(စဉ်-၅၄၁၈)

၀၉ ၅၅၀ ၆၁ ၄၆ ၊ ၀၉ ၄၂၅ ၃၀၇ ၂၇

ကန့်ကွက်နိုင်ကြောင်းကြော်ငြာစာ

ရန်ကုန်တိုင်းဒေသကြီး၊ ဒဂုံမြို့သစ်(အရှေ့ပိုင်း)မြို့နယ်၊ မြေတိုင်းရပ်ကွက်အမှတ်(၁၃၀)၊ ကြာဖြူလမ်း၊ မြေကွက် အမှတ်(၆၃၅)၊ (၄၀×၆၀)ပေ၊ (၀.၀၅၅)ဧကာ၊ (၂/ဝ၀)စတုရန်းပေရှိ နှစ်(၆၀)မြေငှားဂရန်အမျိုးအစားမြေကွက်နှင့် ယင်းမြေကွက်ပေါ်ရှိ အကျိုးခံစားခွင့်အရပ်ရပ်အားလုံးတို့အားနှစ်(၆၀) မြေငှားဂရန်အည်ပေါက် ခေါ်သီတာ (၁/ကခက(နိုင်ငံ)၀၇၃၂၀) ထံမှ လက်ရောက်ဝယ်ယူပိုင်ဆိုင်ထားသူ ခေါ်မြင့်မြင့်သိန်း (၁/ဌကတ(နိုင်ငံ)၀၃၀၅၂၅)မှ ၎င်းလက်ရှိပိုင်ဆိုင်ရောင်းချခွင့် ရှိကြောင်း ဝန်ခံအဆိုပြုချို နှစ်(၆၀)မြေငှားဂရန်ရမှုရင်းဖြင့် ရောင်းချရန်နေကမ်းလုမ်းရာ ကျွန်ုပ်၏မိတ်ဆွေမှအပြီး အပိုင်ဝယ်ယူရန် အတွက် စရန်ငွေပေးအပ်၍ စရန်ပေးစာချုပ်ချုပ်ဆိုထားပြီးဖြစ်ပါသည်။ ကန့်ကွက်လိုသူများရှိပါက ခိုင်မာသော စာရွက် စာတမ်းမူရင်းအပြည့်အစုံဖြင့် ဤကြော်ငြာပါသည့်ရက်မှစ၍ (၇)ရက်အတွင်း ကျွန်ုပ်ထံသို့လာရောက်ကာနှင့် ကွက်နိုင်ပြီး ကန့်ကွက်မှုမရှိပါက အရောင်းအဝယ်ကိုဥပဒေနှင့်အညီ တရားဝင်ပြီးမြောက်အောင် ဆက်လက်ဆောင်ရွက်သွားမည် ဖြစ်ကြောင်း အများသိစေရန် ကြော်ငြာအပ်ပါသည်။

ဝယ်ယူသူ ခေါ်သစင်လှိင်၏လွှဲအပ်ညွှန်ကြားချက်အရ-

ဦးသိန်းထူး LL.B
တရားလွတ်တော်ရှေ့နေ(စဉ်-၅၈၁၅)

ဦးဇော်မိုးလွင် - LL.B
တရားလွတ်တော်ရှေ့နေ(စဉ်-၁၄၅၇)

ရုံး - ရုံးတတ်လမ်း။ မြို့နယ်တရားရုံးအနီး။ မဝတ(လမ်းဆုံ)၊ (၃၇)ရပ်ကွက်၊
ဒဂုံမြို့သစ်(မြောက်ပိုင်း)မြို့နယ်၊ ရန်ကုန်မြို့၊ ဖုန်း- ၀၉-၄၅၄၃၃၃၃၃၊ ၀၉-၂၅၆၈၆၃၉

ကန့်ကွက်နိုင်ပါကြောင်း အများသိစေရန်နှင့် ကန့်ကွက်နိုင်ကြောင်း ကြော်ငြာခြင်း

ရန်ကုန်တိုင်းဒေသကြီး၊ သာကေတမြို့နယ်၊ ၂/တောင်ရပ်ကွက်၊ မာန်ထြေ(၁) လမ်းအနောက်၊ အမှတ် ၇၆၇ ဟု ခေါ်တွင်သည့် ၂ ခန်းတွဲ ၆ ထပ်တိုက်၏ ပထမထပ် (ဒုတိယအလွှာ)။ ခြေရင်းဘက်အခန်း၊ အကျယ်(၁၃'၈၅၄')ရှိ တိုက်ခန်းနှင့် တိုက်ခန်း၏ အကျိုးခံစားခွင့်အရပ်ရပ်အားလုံးတို့ကို ရေတွင်းကန်ဝန်ကြီးဌာနခွဲ ဝေရေရှိုင်ဆိုင်ခွဲ၏ ထွေပြောင်းရောင်းချ ပိုင်ခွင့်ရှိကြောင်း ဖြောက်ဟာခန်ခံကတိပြုသူများ ဖြစ်သည့် ၁။ ဦးတင်စိုး ၁/ရုကန(နိုင်ငံ)၀၅၉၇၁၉ ၂။ ဦးတက်နေထွန်း ၃/ကဆက (နိုင်ငံ)၀၆၈၅၅ တို့ထံမှ ကျွန်ုပ်၏မိတ်ဆွေဖြစ်သူ ခေါ်ခိမ်ဦးညောင် ၄/တတန(နိုင်ငံ) ၀၄၀၃၈၀ သည် အပြီးအိုင် လွှဲပြောင်းဝယ်ယူရန်အတွက် ရောင်းဖိုးငွေ၏ တစ်စိတ်တစ်ပိုးအဖြစ် စရန်ငွေအဖြစ်ပေးချေခဲ့ပြီးဖြစ်၍ အကျိုးသက်ဆိုင်ခွင့် ရှိသည့် မည်သူမဆို တိုက်ခန်းအရောင်းအဝယ်အား ကန့်ကွက်လိုပါက ဤကြော်ငြာ ပါသည့်ရက်မှစ၍ (၇) ရက်အတွင်း ကျွန်ုပ်ထံသို့ စာချုပ်စာတမ်းအထောက်အထား မူရင်းများနှင့်တကွ လာရောက်ကန့်ကွက်နိုင်ပါသည်။ သတ်မှတ်ရက်အတွင်း ကန့်ကွက်သူမရှိပါက တိုက်ခန်းအရောင်းအဝယ်အား ဥပဒေနှင့်အညီ ပြီးဆုံး အောင်မြင်သည့်တိုင်အောင် ဆက်လက်ဆောင်ရွက်သွားမည်ဖြစ်ကြောင်း အများ သိစေရန် အသိပေးကြေညာအပ်ပါသည်။

ဝယ်သူ၏လွှဲအပ်ညွှန်ကြားချက်အရ-
ဦးမျိုးသန့်(LL.B) (C.B.L) အထက်တန်းရှေ့နေ (စဉ် - ၄၄၇၀၅)
အမှတ် ၁၄၅၁၊ သီပေါလမ်း၊ ၅၅ ရပ်ကွက်၊ ဒဂုံမြို့သစ်(တောင်ပိုင်း)မြို့နယ်၊
ရန်ကုန်တိုင်းဒေသကြီး၊ ဖုန်း - ၀၉-၇၇၁၈၅၁၀၆၄

ကန့်ကွက်နိုင်ပါကြောင်းအများသိစေရန်ကြေညာခြင်း

ရန်ကုန်တိုင်းဒေသကြီး၊ ခေါပုံမြို့နယ်၊ ဗိုလ်ထွန်းဇံရပ်ကွက်၊ ဗိုလ်အောင် ကျော်လမ်း၊ အမှတ် (၄၆)၊ (၂)ခန်းတွဲ (၆) ထပ်တိုက်၏ ပထမထပ်၊ (ယာ) အခန်း) တိုက်ကိုမျက်နှာမူလျှင် (ယာ)ဘက်အခန်း၊ အကျယ်အဝန်း (၁၂ ½ × ၅၀) ပေရှိ တိုက်ခန်းနှင့် ယင်းတိုက်ခန်းပေါ်ရှိ ရေဒေါသ၊ ဓမ်ဘာအပါ အဝင် အကျိုးခံစားခွင့်အရပ်ရပ်အားလုံးအား ရောင်းချပိုင်ခွင့်ရှိသူ ခေါ်ဖြိုးပြည့်လှိုင် (၁၁) ဦးခင်ရှိန် (၁၂/ဒပန(နိုင်ငံ)၀၄၅၅၇၀၀) ထံမှ ကျွန်ုပ်၏မိတ်ဆွေဖြစ်သူမှ ဝယ်ယူမည် ဖြစ်ပါကြောင်း အဆိုပါအခန်းနှင့်ပတ်သက်သည့် ပတ်သက် စပ်ဆိုင်သူ၊ ဆိုင်ရောင်းဆိုင်ခွင့်ရှိသူ မည်သူမဆို ဤကြော်ငြာပါ သည့်ရက်မှစ၍ (၇)ရက်အတွင်း ကျွန်ုပ်ထံသို့ ခိုင်လုံသော အထောက်အထား စာရွက်စာတမ်း မူရင်းများဖြင့် လာရောက်ကန့်ကွက်နိုင်ပါသည်။ သတ်မှတ်ရက်ကျော်လွန်ပါက အရောင်းအဝယ် ပြီးမြောက်သည်အထိ ဆက်လက်ဆောင်ရွက်မည်ဖြစ်ကြောင်း အများသိစေရန် ကြေညာအပ်ပါသည်။

လွှဲအပ်ညွှန်ကြားချက်အရ -
ခေါ်ခိုင်မာဝင်း (LL.B)
တရားလွတ်တော်ရှေ့နေ (စဉ် - ၈၃၆၈/၂၀၁၃)
အမှတ် (၉/၁၁)၊ ပထမထပ်၊ ၃၆-လမ်းတို့၊ ကျောက်တံတားမြို့နယ်၊
ရန်ကုန်တိုင်းဒေသကြီး
ဖုန်း - ၀၉ ၄၄၂၅၈၀၁၃၊ ၀၉-၇၇၁၈၄၆၆ရက

ယာဉ်မှတ်ပုံတင်စာအုပ် မိတ္တူလျှောက်ထားခြင်း

ယာဉ်အမှတ် 76W/53705, Honda Wave Alpha 110 M/C ယာဉ်လက်ဝယ်ရှိသူ Billion Moe Co.,Ltd က (ကမ-၃) ပျောက် ဆုံး၍ မိတ္တူထုတ်ပေးရန် လျှောက် ထားလာပါသည်။ ကန့်ကွက်လိုပါ က ခိုင်လုံသော အထောက်အထား များဖြင့် ကြော်ငြာသည့်ရက်မှ ရက် ၃၀အတွင်း အောက်ဖော်ပြပါရုံးသို့ လူကိုယ်တိုင် လာရောက်ကန့်ကွက် နိုင်ပါသည်။

ကည၊နခရိုင်ရုံး
(ပခုက္ကူ)

ယာဉ်မှတ်ပုံတင်စာအုပ် မိတ္တူလျှောက်ထားခြင်း

ယာဉ်အမှတ် 5P/9776, NISSAN CONDOR MK 37D, TRUCK (4x2) (R) ယာဉ်လက်ဝယ်ရှိသူ ဦးနေလင်း ထွန်း ၁၀/ကထန(နိုင်ငံ)၁၀၀၃၅ က (ကမ-၃)ပျောက်ဆုံး၍ မိတ္တူထုတ် ပေးရန် လျှောက်ထားလာပါသည်။ ကန့်ကွက်လိုပါက ခိုင်လုံသော အထောက်အထားများဖြင့် ကြော်ငြာ သည့်ရက်မှ ရက် (၃၀) အတွင်း အောက်ဖော်ပြပါရုံးသို့ လူကိုယ်တိုင် လာရောက် ကန့်ကွက်နိုင်ပါသည်။

ကည၊ခရိုင်ရုံး
(သထ

အမည်မှန်

ရန်ကုန်မြို့၊ မြောက်ဒဂုံမြို့နယ်၊ အောင်မေတ္တာလမ်း၊ (၂၉)ရပ်ကွက်၊ အမှတ်(၇၇၂)နေ (၁၁)ဦးဆန်းဝင်း၏သား မောင်ဟိန်းစိုး ၁၁/မတန(နိုင်)၀၃၄၇၁၈ သည် မှတ်ပုံတင်နှင့် သန်းခေါင်စာရင်းတွင် မောင်ဟိန်းစိုးဟု ဖော်ပြ၍ ကျောင်းဝင်ခွင့်နှင့် ကျောင်းသားကတ်တွင် မောင်ဇွဲလင်းထက်ဟု ဖော်ပြထားပါသည်။ သို့ဖြစ်ပါ၍ အမည်အမှန်မှာ မောင်ဟိန်းစိုးသာ ဖြစ်ပါကြောင်း အများသိစေရန် ကြေညာအပ်ပါသည်။

အများသိစေရန် ကန်.ကွက်နိုင်ကြောင်းကြေညာခြင်း

ရန်ကုန်တိုင်းဒေသကြီး၊ မော်ဘီမြို့နယ်၊ အမှတ်(၄)တိုးချဲ့ရပ်ကွက်၊ ရတနာလမ်းသွယ် (၁) လမ်းရှိ အိမ်ရာမြေကွက်အမှတ် (လ-၁၀) ဟုခေါ်တွေ့သော (၄၀ပေx၆၀ ပေ) အကျယ်ရှိမြေကွက်အတွင်းမှ (၂ပေx၆၀ပေ) အကျယ်အနမ်းရှိ မြေကွက်အစိတ်အပိုင်းနှင့်အကျိုးခံစားနှင့် အရပ်ရပ်တို့အား ဒေါ်သင်းသင်းလတ် (၉/မန(နိုင်)၀၀၁၂၆၉ က အရှင်အရင်းကင်း၍ ပိုင်ဆိုင်ရောင်းချခွင့်ရှိကြောင်း ဝန်ခံကတ်ပြေသည့်အတွက် ကျွန်ပ်၏မိတ်ဆွေဖြစ်သူ ဒေါ်ဝေးစန္ဒာလင်း ၁၂/မဂဒ(နိုင်)၁၂၆၇၆၉ မှ အပြီးအပိုင်ဝယ်ယူရန် အရောင်းတန်ဖိုးဒေါ်လာ ၅၀၀၀ ( ) ၏ ( ) ( ) ( )

စက်မှုဝန်ကြီးဌာန
အမှတ်(၃)အကြီးစားစက်မှုလုပ်ငန်း
တင်ဒါအမှတ် - ၅/ဒီ,ဂ/၂၀၂၅-၂၀၂၆ အိတ်ဖွင့်တင်ဒါခေါ်ယူခြင်း

၁။ စက်မှုဝန်ကြီးဌာန၊ အမှတ်(၃)အကြီးစားစက်မှုလုပ်ငန်း၊ အိမ်သုံးပစ္စည်း စက်ရုံ(မင်းစု)တွင် အသုံးပြုရန်လိုအပ်သော ကုန်ကြမ်းပစ္စည်းများဖြစ်သည့် Lot (၃)ခုအား မြန်မာကျပ်ငွေဖြင့် ဝယ်ယူမည်ဖြစ်ပါသည်။

၂။ **တင်ဒါအစီအစဉ်**

(က) **တင်ဒါပုံစံရောင်းချမည့်ရက်** - (၂၅ - ၉ - ၂၀၂၅) ရက်နံနက်(၁၀: ၀၀)နာရီ

(ခ) **တင်ဒါဝိတ်ရက်နှင့်အချိန်** - (၉ - ၁၀ - ၂၀၂၅) ရက်ညနေ(၁၆:၀၀)နာရီ

(ဂ) **တင်ဒါတင်သွင်းရမည့်နေရာ** - တင်ဒါလက်ခံရေးနှင့် စီစစ်ရေးကော်မတီ၊ အမှတ်(၃) အကြီးစားစက်မှုလုပ်ငန်း၊ စက်မှုဝန်ကြီးဌာန၊ ရုံးအမှတ်(၃၇)၊ နေပြည်တော်

၃။ အိတ်ဖွင့်တင်ဒါပုံစံများကို (၂၅-၉-၂၀၂၅) ရက်မှစ၍ ရုံးချိန်အတွင်း အရည်အသွေးထိန်းသိမ်းရေးဌာန၊ အမှတ်(၃)အကြီးစားစက်မှုလုပ်ငန်း၊ စက်မှုဝန်ကြီးဌာန၊ ရုံးအမှတ်(၃၇)နေပြည်တော်တွင် ဝယ်ယူနိုင်ပါသည်။ အသေးစိတ် အချက်အလက်များ သိရှိလိုပါက ဖုန်း-၀၆၇-၄၀၈၃၃၊ ၀၉-၄၂၅၃၁၀၃၀၂ ၊ ၀၉- ၇၉၆၅၅၇၃၂ တို့သို့ ဆက်သွယ်စုံစမ်းမေးမြန်းနိုင်ပါသည်။

စက်မှုဝန်ကြီးဌာန
အမှတ်(၃)အကြီးစားစက်မှုလုပ်ငန်း
တင်ဒါအမှတ် - ၄/၂၀၂၅-၂၀၂၆ အိတ်ဖွင့်တင်ဒါခေါ်ယူခြင်း

၁။ စက်မှုဝန်ကြီးဌာန၊ အမှတ်(၃)အကြီးစားစက်မှုလုပ်ငန်း၊ အိမ်သုံးပစ္စည်း စက်ရုံ(မင်းစု)တွင် အသုံးပြုရန်လိုအပ်သော ကုန်ကြမ်းပစ္စည်းများဖြစ်သည့် ပလတ်တစ်စကောစု (B-Type) (၅၂၀၄)Kg နှင့် Mould Release (၂၃ဝ)ဘူးအား မြန်မာကျပ်ငွေဖြင့် ဝယ်ယူမည်ဖြစ်ပါသည်။

၂။ **တင်ဒါအစီအစဉ်**

(က) **တင်ဒါပုံစံရောင်းချမည့်ရက်** - (၂၅ - ၉ - ၂၀၂၅) ရက်နံနက်(၁၀: ၀၀)နာရီ

(ခ) **တင်ဒါဝိတ်ရက်နှင့်အချိန်** - (၉ - ၁၀ - ၂၀၂၅) ရက်ညနေ(၁၆:၀၀)နာရီ

(ဂ) **တင်ဒါတင်သွင်းရမည့်နေရာ** - တင်ဒါလက်ခံရေးနှင့် စီစစ်ရေးကော်မတီ၊ အမှတ်(၃)အကြီးစား စက်မှုလုပ်ငန်း၊ စက်မှုဝန်ကြီးဌာန၊ ရုံးအမှတ်(၃၇)၊ နေပြည်တော်

၃။ အိတ်ဖွင့်တင်ဒါပုံစံများကို (၂၅-၉-၂၀၂၅) ရက်မှစ၍ ရုံးချိန်အတွင်း အရည်အသွေးထိန်းသိမ်းရေးဌာန၊ အမှတ်(၃)အကြီးစားစက်မှုလုပ်ငန်း၊ စက်မှုဝန်ကြီးဌာန၊ ရုံးအမှတ်(၃၇)နေပြည်တော်တွင် ဝယ်ယူနိုင်ပါသည်။ အသေးစိတ် အချက်အလက်များ သိရှိလိုပါက ဖုန်း-၀၆၇-၄၀၈၃၃၊ ၀၉-၄၂၅၃၁၀၃၀၂ ၊ ၀၉- ၇၉၆၅၅၇၃၂ တို့သို့ ဆက်သွယ်စုံစမ်းမေးမြန်းနိုင်ပါသည်။

ကန့်ကွက်နိုင်ကြောင်း ကြေညာခြင်း

ဒကွိုဏာသိရိမြို့၊ ရွှေအင်ကြင်းရပ်ကွက်၊ မြေတိုင်းရပ်ကွက်အမှတ် (၁၂/ရွှေအင်ကြင်းအနောက်ရပ်)၊ မြေကွက်အမှတ် (၃-၄၆၆)၊ မြေဧရိယာ ၀ ဒသမ ၀၈၂ ဧကရှိ ခေါ်ဝေသူဆွေ (ဘဘ)ဦးငွေးကြည် ၁၄/ဟသတ(နိုင်)၁၉၈၁၁ အမည်ပေါက် နှစ်(၃၀)မြေဘားစာချုပ်မြေကွက်ကို ခေါ်မေသူဆွေထံမှ နေပြည်တော်စာချုပ်မှတ်ပုံတင်ရုံးဏ်အထွေးကိုယ်စားလှယ်လွှဲအပ် စာအမှတ်(၃၁၅/၂၀၂၂)၊ (၂၅-၁-၂၀၂၂)ရရှိထားသူ ဦးသက်ညွှန့်ဦး (ဘဘ)ဦးစေဝီတာ ၁၂/သကတ(နိုင်)၀၂၀၄၇ မှ ဦးသီဟကျော်(ဘ)ဦးဒွန်မြင်းကျင်း(၁)ကိုထွန်း ၁၃/လရန(နိုင်)၁၃၈၀၁ နှင့် အရောင်းအပယ်မှတ်ပုံတင်စာချုပ်ချုပ်ဆိုရန် မြေပုံ၊ မြေရာဇဝင်လျှောက်ထားလာသဖြင့် ကန့်ကွက်လိုသူများအနေဖြင့် တရားဝင်ပိုင်ဆိုင်မှု စာချုပ်စာတမ်းများ၊ တရားရုံးအမိန့်ဒီကရီများ အထောက်အထားခိုင်လုံစွာ တင်ပြ၍ နေပြည်တော်စည်ပင်သာယာရေးကော်မတီ၊ မြို့ပြစီမံကိန်းနှင့် မြေစီမံခန့်ခွဲမှုဌာနသို့ ဤကြေညာချက်ပါရှိသည့်ရက်မှစ၍ (၁၅) ရက်အတွင်း လာရောက်ကန့်ကွက်နိုင်ကြောင်းနှင့် သတ်မှတ်ကာလအတွင်း ကန့်ကွက်မှုမရှိပါက ဌာနဆိုလုပ်ထုံးလုပ်နည်းများနှင့်အညီ မြေပုံ၊ မြေရာဇဝင် လျှောက်ထားလာမှုအား ဆက်လက်ဆောင်ရွက်သွားမည်ဖြစ်ကြောင်း အသိပေး ကြေညာလိုက်သည်။

မြို့ပြစီမံကိန်းနှင့် မြေစီမံခန့်ခွဲမှုဌာန
နေပြည်တော်စည်ပင်သာယာရေးကော်မတီ

ကန့်ကွက်နိုင်ကြောင်း ကြေညာခြင်း

နေပြည်တော်၊ ပျဉ်းမနားမြို့၊ ဘောဂဝတီရပ်ကွက်၊ မြေတိုင်းရပ်ကွက် အမှတ် ၃၂/ပေါင်းလောင်း-၂ မြေကွက်အမှတ် (၃၁၉၇)၊ ဧရိယာ(၀ဒသမ၁၀) ဧကရှိ ဦးဆန်းမော်ခင် အမည်ပေါက် နှစ်(၃၀)မြေဘားစာချုပ် မြေကွက်အား အထူးကိုယ်စားလှယ်လွှဲစာအမှတ်(၂၉၁/၂၂၂)ဖြင့် လွှဲအင်ခြင်းခံရသူ ခေါ်အိမ့်နိမ်း ၁၄/ကခန(နိုင်)၀၇၃၃၂ မှ မြေဘားစာချုပ်၊ နိုင်ငံသားစိစစ်ရေးကတ်၊ အိမ်ထောင်စု လူဦးရေစာရင်းမှုရင်းများတင်ပြပြီး ဦးသက်လင်းအောင် ၁၂/မဘန(နိုင်)၁၀၆၆၅၈ နှင့် မှတ်ပုံတင်အရောင်းအယ်စာချုပ် ချုပ်ဆိုရန်အတွက် မြေပုံ/မြေရာဇဝင်လျှောက်ထားခြင်းနှင့် ကန့်ကွက်လိုသူများ၊ ကန့်ကွက်ပိုင်ခွင့်ရှိသူများ ရှိပါက ကန့်ကွက်ချက်ကို ရုံးတွင် ကိုယ်တိုင်ရောက်ရှိ၊ ကိုယ်စားလှယ်ခန့်ထားခြင်း(ရှေ့နေ)ဖြင့်ရောက်ရှိ ကန့်ကွက်ချက်ကို ရုံးတွင် ရုံးတင်ခြင်းခံရသူ ဦးကိုကိုမောင် ၉/လဝန(နိုင်)၃၁၅၇၀ က (ကမ-၃)ပျောက်ဆုံး၍ မိတ္တူထုတ်ပေးရန် လျှောက်ထားလာပါသည်။ ကန့်ကွက်လိုပါက ခိုင်လုံသော အထောက်အထားများဖြင့် ကြေငြာသည့်ရက်မှ ရက် ၃၀ အတွင်း အောက်ဖော်ပြပါရုံးသို့ လူကိုယ်တိုင်လာရောက် ကန့်ကွက်နိုင်ပါသည်။

ကည၊ မြေပြန်ယမ်ဦးစီးမှူးရုံး
မော်လမြိုင်မြို့

ကန့်ကွက်နိုင်ကြောင်း ကြေညာခြင်း

နေပြည်တော်၊ ပုဇွန်သီရိမြို့၊ သုခဒီပရပ်ကွက်၊ မြေတိုင်းရပ်ကွက်အမှတ် ၁၁/ပုဇွန်သီရိမြောက်ရပ် မြေဧရိယာ ၀ ဒသမ ၁၁၀ဧကရှိ မြေကွက်အမှတ် (၀-၂၆၅)၊ ၈ရိယာ(၀ဒသမ၁၀) အမည်ပေါက် ခေါ်မြင့်မြင့်အေး (ဘ) ဦးတင်အောင် ၈/ရစက(နိုင်)၀၀၄၆၃၄ မှ ခေါ်ဝင်းမန့်ဦး၊ (ဘ) ဦးတင်ဦးလွင် ၉/မထဝ(နိုင်)၃၃၃၂ နှင့် မှတ်ပုံတင် အရောင်းအယ်စာချုပ် ချုပ်ဆိုရန်အတွက် မြေပုံ၊ မြေရာဇဝင်လျှောက်ထား လာပါသဖြင့် ကန့်ကွက်လိုသူများအနေဖြင့် တရားဝင်ပိုင်ဆိုင်မှုစာတမ်းများ၊ တရားရုံးအမိန့်ဒီကရီများ အထောက်အထားခိုင်လုံစွာတင်ပြ၍ မြို့ပြစီမံကိန်းနှင့် မြေစီမံခန့်ခွဲမှုဌာနသို့ ဤကြေညာချက်ပါရှိသည့်ရက်မှစ၍ (၁၅) ရက်အတွင်း နောက်ဆုံးထားပြီး လာရောက်ကန့်ကွက်နိုင်ကြောင်းနှင့် သတ်မှတ်ကာလ အတွင်း ကန့်ကွက်သူမရှိပါက ဌာနဆိုလုပ်ထုံးလုပ်နည်းများနှင့်အညီ မြေပုံ၊ မြေရာဇဝင် လျှောက်ထားလာမှုအား ဆက်လက်ဆောင်ရွက်သွားမည်ဖြစ်ကြောင်း ကြေညာလိုက်သည်။

မြို့ပြစီမံကိန်းနှင့် မြေစီမံခန့်ခွဲမှုဌာန
နေပြည်တော်စည်ပင်သာယာရေးကော်မတီ

ကန့်ကွက်နိုင်ကြောင်း ကြေညာခြင်း

နေပြည်တော်၊ ပုဇွန်သီရိမြို့၊ မြေတိုင်းရပ်ကွက်(၁၂/ချင်းတွင်း အနောက်ရပ်)၊ ဂင်ဝလာဒီပရပ်ကွက်မှ မြေဧရိယာ ၀ ဒသမ ၁၁၀ ဧကရှိ ခေါ်သန်းသန်းဦး ၁၂/ကရန(နိုင်)၀၅၃၀၂ (ဘ)ဦးမြတ်ကျော် အမည်ပေါက်နှစ်(၃၀)မြေဘား စာချုပ် မြေကွက်အမှတ်(၀-၂၃၄၂၆)ကို နေပြည်တော်စာချုပ် စာတမ်းမှတ်ပုံတင်ရုံး၏ အထူးကိုယ်စားလှယ်လွှဲစာအမှတ်(၁၃၂/၂၀၁)၊ (၁၃-၁၁-၂၀၂၅)ဖြင့် မြေကွက် အမည်ပေါက်၏ အထူးကိုယ်စားလှယ်လွှဲစာရရှိထားသူ ခေါ်ခိုင်မာအောင် ၁၂/သယဝ(နိုင်)၁၀၆၄၄ (ဘ)ဦးစံအောင်မှ ဦးစော်သက်၇/မသန(နိုင်)၁၆၂၈၄၇ နှင့် မှတ်ပုံတင်အရောင်းအယ်စာချုပ်ချုပ်ဆိုရန်အတွက် မြေပုံ၊ မြေရာဇဝင် ရေးကူးပေးပါရန် လျှောက်ထားလာသဖြင့် ကန့်ကွက်လိုသူများအနေဖြင့် တရားဝင်ပိုင်ဆိုင်မှု စာချုပ်စာတမ်းများ၊ တရားရုံးအမိန့်ဒီကရီများ အထောက်အထား ခိုင်လုံစွာ တင်ပြ၍ နေပြည်တော်စည်ပင်သာယာရေးကော်မတီ၊ မြို့ပြစီမံကိန်းနှင့်မြေစီမံခန့်ခွဲမှုဌာနသို့ ဤကြေညာချက်ပါရှိသည့်ရက်မှစ၍ (၁၅)ရက်အတွင်း လာရောက်ကန့်ကွက်နိုင်ကြောင်းနှင့် သတ်မှတ်ကာလအတွင်း ကန့်ကွက်မှုမရှိပါက ဌာန၏လုပ်ထုံးလုပ်နည်းများနှင့်အညီ မြေပုံ/မြေရာဇဝင်ရေးကူးခွင့် လျှောက်ထားလာပါသဖြင့် ကန့်ကွက်လိုသူများအနေဖြင့် တရားဝင်ပိုင်ဆိုင်မှု စာချုပ်စာတမ်းများ၊ တရားရုံးအမိန့်ဒီကရီများ အထောက်အထား ခိုင်လုံစွာ တင်ပြ၍ နေပြည်တော်စည်ပင်သာယာရေးကော်မတီ၊ မြို့ပြစီမံကိန်းနှင့်မြေစီမံ ခန့်ခွဲမှုဌာနသို့ ဤကြေညာချက်ပါရှိသည့်ရက်မှစ၍ (၁၅)ရက်အတွင်း လာရောက် ကန့်ကွက်နိုင်ကြောင်းနှင့် သတ်မှတ်ကာလအတွင်း ကန့်ကွက်မှုမရှိပါက ဌာန၏ လုပ်ထုံးလုပ်နည်းများနှင့်အညီ မြေပုံ/မြေရာဇဝင်ရေးကူးခွင့် လျှောက်ထားလာမှုအား ဆက်လက်ဆောင်ရွက်သွားမည်ဖြစ်ကြောင်း ကြေညာလိုက်သည်။

မြို့ပြစီမံကိန်းနှင့် မြေစီမံခန့်ခွဲမှုဌာန
နေပြည်တော်စည်ပင်သာယာရေးကော်မတီ

ကန့်ကွက်နိုင်ကြောင်း ကြေညာခြင်း

ဒကွိုဏာသိရိမြို့၊ ရွှေအင်ကြင်းရပ်ကွက်၊ မြေတိုင်းရပ်ကွက်အမှတ် (၁-၄ဝ၆)၊ ၈ရိယာ ၀ ဒသမ ၀၈၂ ဧကရှိ ခေါ်ဝေသူဆွေ (ဘ)ဦးငွေးကြည် ၁၄/ဟသတ(နိုင်)၁၉၈၁၁ အမည်ပေါက် နှစ်(၃၀)မြေဘားစာချုပ်မြေကွက်ကို ခေါ်မေသူဆွေထံမှ နေပြည်တော်စာချုပ်မှတ်ပုံတင်ရုံး၏အထူးကိုယ်စားလှယ်လွှဲအပ် စာအမှတ်(၃၁၅/၂၀၂၂)၊ (၂၅-၁-၂၀၂၂)ရရှိထားသူ ဦးသက်ညွှန့်ဦး (ဘ)ဦးစေဝီတာ ၁၂/သကတ(နိုင်)၀၂၀၄၇ မှ ဦးသီဟကျော်(ဘ)ဦးဒွန်မြင်းကျင်း(၁)ကိုထွန်း ၁၃/လရန(နိုင်)၁၃၈၀၁ နှင့် အရောင်းအပယ်မှတ်ပုံတင်စာချုပ်ချုပ်ဆိုရန် မြေပုံ၊ မြေရာဇဝင်လျှောက်ထားလာသဖြင့် ကန့်ကွက်လိုသူများအနေဖြင့် တရားဝင်ပိုင်ဆိုင်မှု စာချုပ်စာတမ်းများ၊ တရားရုံးအမိန့်ဒီကရီများ အထောက်အထားခိုင်လုံစွာ တင်ပြ၍ နေပြည်တော်စည်ပင်သာယာရေးကော်မတီ၊ မြို့ပြစီမံကိန်းနှင့် မြေစီမံခန့်ခွဲမှုဌာနသို့ ဤကြေညာချက်ပါရှိသည့်ရက်မှစ၍ (၁၅)ရက်အတွင်း လာရောက်ကန့်ကွက်နိုင်ကြောင်းနှင့် သတ်မှတ်ကာလအတွင်း ကန့်ကွက်မှုမရှိပါက ဌာန၏လုပ်ထုံးလုပ်နည်းများနှင့်အညီ မြေပုံ/မြေရာဇဝင်ရေးကူးခွင့် လျှောက်ထားလာပါသဖြင့် ကန့်ကွက်လိုသူများအနေဖြင့် တရားဝင်ပိုင်ဆိုင်မှု စာချုပ်စာတမ်းများ၊ တရားရုံးအမိန့်ဒီကရီများ အထောက်အထား ခိုင်လုံစွာ တင်ပြ၍ နေပြည်တော်စည်ပင်သာယာရေးကော်မတီ၊ မြို့ပြစီမံကိန်းနှင့် မြေစီမံ ခန့်ခွဲမှုဌာနသို့ ဤကြေညာချက်ပါရှိသည့်ရက်မှစ၍ (၁၅)ရက်အတွင်း လာရောက် ကန့်ကွက်နိုင်ကြောင်းနှင့် သတ်မှတ်ကာလအတွင်း ကန့်ကွက်မှုမရှိပါက ဌာန၏ လုပ်ထုံးလုပ်နည်းများနှင့်အညီ မြေပုံ/မြေရာဇဝင်ရေးကူးခွင့် လျှောက်ထားလာမှုအား ဆက်လက်ဆောင်ရွက်သွားမည်ဖြစ်ကြောင်း ကြေညာလိုက်သည်။

မြို့ပြစီမံကိန်းနှင့် မြေစီမံခန့်ခွဲမှုဌာန
နေပြည်တော်စည်ပင်သာယာရေးကော်မတီ

ကန့်ကွက်နိုင်ကြောင်းအများသိစေရန်ကြေညာချက်

ရန်ကုန်တိုင်းဒေသကြီး အရှေ့ဇုဂ်မြို့နယ်၊ သင်ဂဟလမ်း၊ ဦးအောင်စိုး အမည်ပေါက် မြေကွက်အမှတ်(၁၅၅)၊ အမှတ်(၁၆၄) ပေ(၄၀x၆ပ)ဖြမြေကွက်နှင့် အကျိုးခံစားခွင့်အရပ်အားလုံးကို ဝယ်ယူလက်ရှိထားကြောင်းနှင့် ရောင်းချခွင့်ရှိ ကြောင်း မြက်ပဝယ်ခံကတိပြုထားသူများဖြစ်သည့် ဦးဘညွန့် ၆/ထဝရ(နိုင်)၀၇၁၃၆ နှင့် ခေါ်ကြည်ကြည်ညွန့် ၆/ထဝရ(နိုင်)၁၃ဝ၆၅၇ ထံမှ ကျွန်စိမ်တဆွေ ဖြစ်သူသည် အပြီးအပိုင် လွှဲပြောင်းဝယ်ယူရန်အတွက် ရောင်းဖိုးငွေ၏တစ်စိတ် တစ်ဒေသကို စရန်ငွေအဖြစ်ပေးချေခဲ့ပြီးဖြစ်၍ အကျိုးသက်ဆိုင်ခွင့်ရှိသည့် မည်သူ မဆို ဒီမြေကွက်အရောင်းအယ်အား ကန့်ကွက်လိုပါက ဤကြော်ငြာပါသည့် ရက်မှစ၍ (၇)ရက်အတွင်း ကျွန်စိတ်ထဲသို့ စာချုပ်စာတမ်းအထောက်အထားများရင်း များနှင့်တကွ လာရောက်ကန့်ကွက်နိုင်သည်။ ကန့်ကွက်သူမရှိပါက ဒီမြေကွက် အရောင်းအယ်အား ဥပဒေနှင့်အညီ ပြီးဆုံးအောင်မြင်သည့်တိုင်အောင် ဆက်လက် ဆောင်ရွက်သွားမည်ဖြစ်ကြောင်း အများသိစေရန် အသိပေး ကြော်ငြာအပ်ပါသည်။

ဝယ်ယူသူခေါ်နေမင်း၏ လွှဲအပ်ညွှန်ကြားချက်အရ-
ခေါ်ဖြိုးဖြိုးအောင် (LL.B)
တရားလွတ်တော်ရှေ့နေ (စဉ် -၁၂၄၄)
တိုက်(၁၀)၊ အခန်း (၃၀၀)၊ A-၂လမ်း၊ ယုနေ့ဥယျာဉ်မြို့တော်၊
ဒဂုံဆိပ်ကမ်းမြို့နယ်၊ ရန်ကုန်တိုင်းဒေသကြီး။
ဖုန်း- ၀၉-၆၆ဝ၆၄၁၅ ၊ ၀၉-၆၈၃၂၄၇၄၄

ကန့်ကွက်နိုင်ကြောင်း ကြေညာခြင်း

ဒီကရီကိုအတည်ပြုရန်အမိန့်မထုတ်သင့်ကြောင်း ထုချေစေရန်
အကြောင်းကြားစာ
(တရားမကျင့်ထုံးဥပဒေအမိန့်-၂၁ ၊ နည်းဥပဒေ-၂၂)
ပျဉ်းမနားခရိုင်တရားရုံးတော်
၂၀၂၂ ခုနှစ်၊ တရားမကြီးမှုအမှတ်-၁၇၀နှင့်ဆက်နွှယ်သည့်
၂၀၂၅ ခုနှစ်၊ တရားမဇာရီမှုအမှတ်- ၂၇

နေပြည်တော်ဖွံ့ဖြိုးရေးဘဏ်ချေးငှားလီမိတက(ပျဉ်းမနားဘဏ်ခွဲ) (ယခင်နေပြည်တော်စည်ပင်သာယာဘဏ်လီမိတက်) (ယင်း၏ကိုယ်စား ဒုတိယဥက္ကဋ္ဌကြေပဝ်ရေးမှုး ခေါ်မောင်ဝင်းခိုင်)

(**ဒီကရီအမိန့်ရသူ**)

နှင့် ၁။ ဦးတင်ဝေ့ျိုးနိုင်
၂။ ဆန္ဒဘုန်းပြည်ဦးသာစုကုမ္ဗဏီလီမိတက် (၉) ဆန္ဒဘုန်းပြည် မြန်မာဂရုဒအာဖ်ကုမ္ဗဏီလီမိတက်
၃။ ဦးပြည့်လင်းအောင်

(**တရားရှိုးများ**)

ရန်ကုန်တိုင်းဒေသကြီး။ ဗဟန်းမြို့နယ်၊ ကိုယ့်မင်းကိုယ်ချင်းရပ်ကွက်၊ ရွှေဂုံရိပ်မွန်အိမ်ရာ၊ အခန်း(၉၂)၊ တိုက်(၇)နေ ဦးတင်ဝေ့ျိုးနိုင် (ဘ)ဦးခင်ထွေး (ယခုနေရပ်လိပ်စာမသိ) သိစေရမည်။

၂၀၂၂ ခုနှစ်၊ တရားမကြီးမှုအမှတ်-၁၇၀တွင် ကျျရိသည့်ဒီကရီကို အတည်ပြုလုပ်ရန် ဤရုံးတော်တွင် တရားနိုင် နေပြည်တော်ဖွံ့ဖြိုးရေးဘဏ်လီမိတက် (ပျဉ်းမနားဘဏ်ခွဲ) (ယခင်နေပြည်တော်စည်ပင်သာယာဘဏ်လီမိတက်) (ယင်း၏ကိုယ်စား ဒုတိယဥက္ကဋ္ဌကြေပဝ်ရေးမှုး ခေါ်မောင်ဝင်းခိုင်) က လျှောက်ထားသည်ဖြစ်၍ မည်သည့်အကြောင်းကြောင့် အတည်ပြုလုပ်စေရန် အမိန့်ကို မထုတ်သင့်ကြောင်း အကြောင်းတစ်ခုခုရှိလျှင် ချေနှင့်ရန် သင်ကိုယ်တိုင်ဖြစ်စေ၊ ရှေ့နေ သို့မဟုတ် အခွင့်ရကိုယ်စားလှယ်ပြင်ပြဖြစ်စေ ၂၀၂၅ ခုနှစ်၊ အောက်တိုဘာ ၁၈ဂါ (၁၃ရက ခုနှစ်၊ သီတင်းကျွတ်လဆန်း ၁၀ရက်) မွန်းမတည့်မီ ၁၀၀၀ဝနာရီတွင် ဤရုံးတော်ရှေ့ လာရောက်ရမည်။

၂၀၂၅ ခုနှစ်၊ စက်တင်ဘာလ ၁၇ ရက်တွင် ဤရုံးတော်တံဆိပ်ရိုက်နှိပ်၍ ကျွန်ုပ်လက်မှတ်ရေးထိုး ထုတ်ပေးလိုက်သည်။

(**တင်လင်းနိုင်**)
ဒုတိယခရိုင်တရားသူကြီး(၄)
ပျဉ်းမနားခရိုင်တရားရုံး

ကန့်ကွက်နိုင်ကြောင်း ကြေညာခြင်း

နေပြည်တော် ပျဉ်းမနားမြို့၊ ရွှေကောက်ရပ်ကွက်၊ မြေတိုင်းရပ်ကွက်အမှတ် ၃၂/ပေါင်းလောင်း-၂ မြေကွက်အမှတ် (၁၁၈၂ ၁၁၈၃)၊ ဧရိယာ(၀ဒသမ၁၀) ဧကရှိ နှစ်(၃၀)မြေဘားစာချုပ် မြေကွက်အား အမည်ပေါက် ဦးဖိုးသိန်း ၁၂/မဂဒ(နိုင်)၀၀၅၁ မှ ခေါ်ဘားစာချုပ်၊ နိုင်ငံသားစိစစ်ရေးကတ်၊ အိမ်ထောင်စု လူဦးရေစာရင်းမှုရင်းများတင်ပြပြီး ခေါ်မြင့်ပြုခိုင်ဇီ ၁၃/လရန(နိုင်)၁၂၄၂၇ဝ၆ နှင့် မှတ်ပုံတင်အရောင်းအယ်စာချုပ် ချုပ်ဆိုရန်အတွက် မြေပုံ/မြေရာဇဝင်ရေးကူးခွင့် လျှောက်ထားလာပါသဖြင့် ကန့်ကွက်လိုသူများအနေဖြင့် တရားဝင်ပိုင်ဆိုင်မှု စာချုပ်စာတမ်းများ၊ တရားရုံးအမိန့်ဒီကရီများ အထောက်အထား ခိုင်လုံစွာတင်ပြ၍ နေပြည်တော်စည်ပင်သာယာရေးကော်မတီ၊ မြို့ပြစီမံကိန်းနှင့် မြေစီမံ ခန့်ခွဲမှုဌာနသို့ ဤကြေညာချက်ပါရှိသည့်ရက်မှစ၍ (၁၅)ရက်အတွင်း လာရောက် ကန့်ကွက်နိုင်ကြောင်းနှင့် သတ်မှတ်ကာလအတွင်း ကန့်ကွက်မှုမရှိပါက ဌာန၏ လုပ်ထုံးလုပ်နည်းများနှင့်အညီ မြေပုံ/မြေရာဇဝင်ရေးကူးခွင့် လျှောက်ထားလာမှုအား ဆက်လက်ဆောင်ရွက်သွားမည်ဖြစ်ကြောင်း ကြေညာလိုက်သည်။

မြို့ပြစီမံကိန်းနှင့် မြေစီမံခန့်ခွဲမှုဌာန
နေပြည်တော်စည်ပင်သာယာရေးကော်မတီ

ကန့်ကွက်နိုင်ကြောင်း ကြေညာခြင်း

နေပြည်တော်၊ ပျဉ်းမနားမြို့၊ ရွှေကောက်ရပ်ကွက်၊ မြေတိုင်းရပ်ကွက် အမှတ် ၃၂/ပေါင်းလောင်း-၂ မြေကွက်အမှတ် (၁၂၂၁ ၁၂၂၂)၊ ဧရိယာ ၀ ဒသမ ၁၁ဝဧကရှိ နှစ်(၃၀)မြေဘားစာချုပ် မြေကွက်အား အမည်ပေါက် ဦးဖိုးသိန်း ၁၂/မဂဒ(နိုင်)၀၀၅၁ မှ ခေါ်ဘားစာချုပ်၊ နိုင်ငံသားစိစစ်ရေးကတ်၊ အိမ်ထောင်စု လူဦးရေစာရင်းမှုရင်းများတင်ပြပြီး ခေါ်မြင့်ပြုခိုင်ဇီ ၁၃/လရန(နိုင်)၁၂၄၂၇ဝ၆ နှင့် မှတ်ပုံတင်အရောင်းအယ်စာချုပ် ချုပ်ဆိုရန်အတွက် မြေပုံ/မြေရာဇဝင်ရေးကူးခွင့် လျှောက်ထားလာပါသဖြင့် ကန့်ကွက်လိုသူများအနေဖြင့် တရားဝင်ပိုင်ဆိုင်မှု စာချုပ်စာတမ်းများ၊ တရားရုံးအမိန့်ဒီကရီများ အထောက်အထား ခိုင်လုံစွာတင်ပြ၍ နေပြည်တော်စည်ပင်သာယာရေးကော်မတီ၊ မြို့ပြစီမံကိန်းနှင့်မြေစီမံ ခန့်ခွဲမှုဌာနသို့ ဤကြေညာချက်ပါရှိသည့်ရက်မှစ၍ (၁၅)ရက်အတွင်း လာရောက် ကန့်ကွက်နိုင်ကြောင်းနှင့် သတ်မှတ်ကာလအတွင်း ကန့်ကွက်မှုမရှိပါက ဌာန၏ လုပ်ထုံးလုပ်နည်းများနှင့်အညီ မြေပုံ/မြေရာဇဝင်ရေးကူးခွင့် လျှောက်ထားလာပါသဖြင့် ကန့်ကွက်လိုသူများအနေဖြင့် တရားဝင်ပိုင်ဆိုင်မှု စာချုပ်စာတမ်းများ၊ တရားရုံးအမိန့်ဒီကရီများ အထောက်အထား ခိုင်လုံစွာ တင်ပြ၍ နေပြည်တော်စည်ပင်သာယာရေးကော်မတီ၊ မြို့ပြစီမံကိန်းနှင့် မြေစီမံ ခန့်ခွဲမှုဌာနသို့ ဤကြေညာချက်ပါရှိသည့်ရက်မှစ၍ (၁၅)ရက်အတွင်း လာရောက် ကန့်ကွက်နိုင်ကြောင်းနှင့် သတ်မှတ်ကာလအတွင်း ကန့်ကွက်မှုမရှိပါက ဌာန၏ လုပ်ထုံးလုပ်နည်းများနှင့်အညီ မြေပုံ/မြေရာဇဝင်ရေးကူးခွင့် လျှောက်ထားလာပါသဖြင့် ကန့်ကွက်လိုသူများအနေဖြင့် တရားဝင်ပိုင်ဆိုင်မှု စာချုပ်စာတမ်းများ၊ တရားရုံးအမိန့်ဒီကရီများ အထောက်အထား ခိုင်လုံစွာတင်ပြ၍ နေပြည်တော်စည်ပင်သာယာရေးကော်မတီ၊ မြို့ပြစီမံကိန်းနှင့် မြေစီမံ ခန့်ခွဲမှုဌာနသို့ ဤကြေညာချက် ပါရှိသည့်ရက်မှစ၍ (၁၅)ရက်အတွင်း လာရောက် ကန့်ကွက်နိုင်ကြောင်းနှင့် သတ်မှတ်ကာလအတွင်း ကန့်ကွက်မှုမရှိပါက ဌာန၏ လုပ်ထုံးလုပ်နည်းများနှင့်အညီ မြေပုံ/မြေရာဇဝင်ရေးကူးခွင့် လျှောက်ထားလာမှုအား ဆက်လက်ဆောင်ရွက်သွားမည်ဖြစ်ကြောင်း ကြေညာလိုက်သည်။

မြို့ပြစီမံကိန်းနှင့် မြေစီမံခန့်ခွဲမှုဌာန
နေပြည်တော်စည်ပင်သာယာရေးကော်မတီ

ကန့်ကွက်နိုင်ကြောင်း ကြေညာခြင်း

ဒကွိုဏာသိရိမြို့၊ ဒကွိုဏာသိရိရပ်ကွက်၊ မြေတိုင်းရပ်ကွက်အမှတ် ၁၅/ထန်းတပင်ရပ်၊ မြေကွက်အမှတ် (၁-၆ဝ၉၄)၊ မြေဧရိယာ ၀ ဒသမ ဝ၅၅ဧကရှိ ဦးသန်းကျော်ဝိုး (ဘ) ဦးကျော်ခြင့် ၈/ဆဃန(နိုင်)၀၅၁၂၁၅ အမည်ပေါက် နှစ်(၃၀)မြေဘားစာချုပ်မြေကွက်ကို ဦးသန်းကျော်ဝိုးမှ ခေါ်ဘီတာဝင်း (ဘ) ဦးဝင်းဟန် ၁၂/သဃက(နိုင်)၁၆၄၂၇ နှင့် အရောင်းအယ်မှတ်ပုံတင်စာချုပ် ချုပ်ဆိုရန်မြေပုံ၊ မြေရာဇဝင်ရေးကူးခွင့် လျှောက်ထားလာပါသဖြင့် ကန့်ကွက်လိုသူများအနေဖြင့် တရားဝင်ပိုင်ဆိုင်မှု စာချုပ်စာတမ်းများ၊ တရားရုံးအမိန့်ဒီကရီများ အထောက်အထား ခိုင်လုံစွာတင်ပြ၍ နေပြည်တော်စည်ပင်သာယာရေးကော်မတီ၊ မြို့ပြစီမံကိန်းနှင့် မြေစီမံ ခန့်ခွဲမှုဌာနသို့ ဤကြေညာချက်ပါရှိသည့်ရက်မှစ၍ (၁၅)ရက်အတွင်း လာရောက် ကန့်ကွက်နိုင်ကြောင်းနှင့် သတ်မှတ်ကာလအတွင်း ကန့်ကွက်မှုမရှိပါက ဌာန၏ လုပ်ထုံးလုပ်နည်းများနှင့်အညီ မြေပုံ/မြေရာဇဝင်ရေးကူးခွင့် လျှောက်ထားလာပါသဖြင့် ကန့်ကွက်လိုသူများအနေဖြင့် တရားဝင်ပိုင်ဆိုင်မှု စာချုပ်စာတမ်းများ၊ တရားရုံးအမိန့်ဒီကရီများ အထောက်အထား ခိုင်လုံစွာ တင်ပြ၍ နေပြည်တော်စည်ပင်သာယာရေးကော်မတီ၊ မြို့ပြစီမံကိန်းနှင့် မြေစီမံ ခန့်ခွဲမှုဌာနသို့ ဤကြေညာချက်ပါရှိသည့်ရက်မှစ၍ (၁၅)ရက်အတွင်း လာရောက် ကန့်ကွက်နိုင်ကြောင်းနှင့် သတ်မှတ်ကာလအတွင်း ကန့်ကွက်မှုမရှိပါက ဌာန၏ လုပ်ထုံးလုပ်နည်းများနှင့်အညီ မ

Golden City Business Management Co.,Ltd ၏ အသိပေးထုတ်ပြန်ကြေညာချက်

ကျွန်ုပ်၏မိတ်ဆွေ Golden City Business Management Co.,ltd သည် စုပေါင်းပိုင် အဆောက်အအုံဆိုင်ရာဥပဒေ၊ စုပေါင်းပိုင် အဆောက်အအုံဆိုင်ရာ ဥပဒေများအရ မှတ်ပုံတင်အမှတ်- ၁၁၁၀၇၃၉၁၂ ဖြင့် ၁၅-၆-၂၀၁၆ ခုနှစ်တွင် တရားဝင်ဖွဲ့စည်းထားသော Private ကုမ္ပဏီတစ်ခုဖြစ်ပါသည်။ ကျွန်ုပ်၏မိတ်ဆွေ Golden City Business Management သည် အိမ်ရာလုံခြုံရေး နှင့် အထွေထွေအုပ်ချုပ်မှုဆိုင်ရာ စည်းကမ်းထိန်းသိမ်းမှုနှင့် ပြုပြင်ထိန်းသိမ်းခြင်း အပါအဝင် အိမ်ရာနေထိုင်သူများအတွက် Facilities ဝန်ဆောင်မှုများအား ဆောင်ရွက်ပေးနေသော ကုမ္ပဏီဖြစ်ပါသည်။

သို့ဖြစ်ပါသောကြောင့် ကျွန်ုပ်၏မိတ်ဆွေ Golden City Business Management Co.,ltd ၏ ဂုဏ်သိက္ခာနှင့် ပုံရိပ်ကို ထိခိုက်နစ်နာအောင် ပြုလုပ်ခြင်း၊ ကုမ္ပဏီ၏အကြောင်းအရာကို တိတိကျကျသိရှိခြင်းမရှိပဲ အများပြည်သူဖတ်ရှုသော သတင်းစာတွင် ထည့်သွင်းကြေညာခြင်း၊ အိမ်ရာနေထိုင်သူများအတွက် စိတ်အနှောက်အယှက်နှင့် မလိုလားအပ်သော စိုးရိမ်ပူပန်များဖြစ်စေရန် ရည်ရွယ်၍ မဟုတ်မမှန်စွပ်စွဲကြေညာခြင်းများ ပြုလုပ်ပါက ကျွန်ုပ်၏မိတ်ဆွေ ကုမ္ပဏီအနေဖြင့် မည်သူ့ကိုမျှ မည်သည့် အဖွဲ့အစည်းကိုမျှ မြန်မာနိုင်ငံ၏ တည်ဆဲဥပဒေများနှင့်အညီ လိုအပ်သလို အရေးယူဆောင်ရွက်သွားမည်ဖြစ်ကြောင်း အသိပေးအပ်ပါသည်။

လွှမ်းမိုးနိုင်ကြားချက်အရ-
ခေါ်သေးသန်းငွေ
(စည်-၆၇၁၁/၉၉) တရားလွတ်တော်ရှေ့နေ
ဖုန်း-၀၉-၅၀၂၁၁၆

ကန့်ကွက်နိုင်ကြောင်းအများသိစေရန်ကြေညာခြင်း

ရန်ကုန်တိုင်းဒေသကြီး၊ ဒဂုံမြို့သစ်(မြောက်ပိုင်း)မြို့နယ်၊ မြောက်ရပ်ကွက် အမှတ်(၃၃/၆)၊ သဓာ(၃)လမ်း၊ မြေကွက်အမှတ်(၄၇/၁)၊ အကျယ်အလန်း ပေ(၂၀၄၆ဝ)။ ဧရိယာစတုရန်းပေ ၁၂၀၀၊ ဝ ဘဝ ဝ၂၇၃ဧက၊ ခေါ်သားထားဇော် ၁၂/ရက၇(နိုင်)ဝ၆၀၂၆ အမည်ပေါက် နှစ်(၆ဝ)မြောင်းကရန်မြေအေဖျိုးအစား မြေကွက်နှင့် ယင်းမြေပေါ်ရှိ နေအိမ်အပါအဝင် အကျိုးစီးစားခွင့်အရပ်ရပ်အားလုံး တို့အား အမည်ပေါက်ပိုင်ဆိုင်သူ ခေါ်သားထားဇော်ထံမှ အပြီးအပိုင်ဝယ်ယူရန် အတွက် ကျွန်ုပ်၏မိတ်ဆွေများဖြစ်သော ဦးအေးငွေ ၁၂/မရက(နိုင်)၀၆၄၈၈၃၊ ခေါ်ခင်အေးအေးဆိုး ၁၂/စရန(နိုင်)ဝ၃၉၄၈ တို့က ရောင်းဖွယ်ထွေ၏ တာစီတာစံသောကို ဟေရေထားပြီး ဖြစ်ပါသည်။ သို့ဖြစ်ပါ၍ အဆိုပါအရောင်းအဝယ်ကို ကန့်ကွက်လို သူများအနေဖြင့် ခိုင်လုံသောစာရွက်စာတမ်းအထောက်အထားများဖြင့် ကျွန်ုပ်ထံသို့ ခုနှစ်ရက်အတွင်း လာရောက်ကန့်ကွက်နိုင်ပါသည်။ သတ်မှတ် ရက်ကျော်လွန်မှပါက အရောင်းအဝယ်ကို ဥပဒေနှင့်အညီ ဆက်လက်ဆောင်ရွက်သွားမည်ဖြစ်ကြောင်း အများသိစေရန် ကြေညာအပ်ပါသည်။

ဦးအေးလွင်၊ ခေါ်သင်အေးအေးစိုးတို့၏ လွှမ်းမိုးသည့်နိုင်ကြားချက်အရ-
ခေါ်ဗျူလိုင်စိုး(LL.B, D.B.L, Wipo-Switzerland)
အထက်တန်းရှေ့နေ (စည်-၅၂၀၇၃)
အမှတ်(၇၉၅/၁)၊ လေးကျွန်းနမ္ဗူလမ်း၊ (၅၄)ရပ်ကွက်၊
ဒဂုံမြို့သစ်(တောင်ပိုင်း)မြို့နယ်၊ ရန်ကုန်မြို့
ဖုန်း-၀၉-၄၄ဝ၃၄၄၊ ၀၉-၇၇၅၀၀၈ရ၁၆၅

ကန့်ကွက်နိုင်ပါကြောင်း အများသိစေရန်ကြေညာခြင်း

ဦးကျော်မင်းလွင် ၁/မကန(နိုင်)၀၁၂၅၅ ၏ လွှဆပ်ညွှန်ကြားချက်အရ အောက်ပါအတိုင်း အများသိစေရန် အသိပေးကြေညာအပ်ပါသည်-

ဦးမြင့်ဦး ၁၂/လသန(နိုင်)၀၀၄၇၈၄ ကိုယ်တိုင်နှင့် အထွေထွေကိုယ်စားလှယ် လွှဆာအမှတ် - VI ၃၆၀၂ အရ ခေါ်သင်တစ်ဦးကိုယ်စား ရောင်းချခွင့်ရှိကြောင်း အထွေထွေကိုယ်စားလှယ်လွှဆာအမှတ် VI ၁၄၁၀၇ ဦးသိန်းအောင် ကိုယ်စား ရောင်းချခွင့်ရှိကြောင်း ထုတ်ဖော်ဝန်ခံလျက် ဦးမြင့်ဦးကိုယ်တိုင် ပိုင်ဆိုင်သော လယ်မြေနှင့် ရောင်းချခွင့်ရှိသော ကိုယ်စားလှယ်လွှဆာအရ ရောင်းချခွင့်ရှိ သောလယ်မြေများ၏ စုစုပေါင်း(၇)ကေအား ၂၂-စ-၂၀၁ရ ရက်တွင် လယ်မြေ အရောင်းအဝယ်စာချုပ်ချုပ်ဆိုချဲ့ ကျွန်ပ်မိတ်ဆွေမှ ဝယ်ယူခဲ့ပါသည်။ ထိုသို့ဝယ်ယူ ပြီးနောက်ပိုင်းတွင် ၂၂-စ-၂၀၁၇ရက်ခွဲပါ စာချုပ်အရ နှစ်ဖက် ပြန်လည်ညှိနှိုင်း၍ ဦးမြင့်ဦးလုပ်ပိုင်ခွင့်ရှိသော လယ်မြေအား ၂၇-၉-၂၀၂၃ ရက်ခွဲပါစာချုပ်ဖြင့် ရန်ကုန်တိုင်းဒေသကြီး၊ မော်ဘီခရိုင်၊ ထန်းတပင်မြို့နယ်၊ ရခိုင်ရိုးကြီး ကျေးရွာနှစ်စုအကွက်အမှတ်-၂၉၉၊ (သခွပ်ပင်ကွင်း) ဦးပိုင်လုပ်ကွက် အမှတ် - ၃/ဂ၊ ပုံစံ(၇)ထွက်ရှိထားသော လယ်မြေအကျယ်အဝန်းဧရိယာ (၁ ဘဝ ၄၄)ဧက အနက်မှ အကျယ်အဝန်း(၀ဘဝ၈၀၉)ဧကအားလည်းကောင်း၊ အကွက်အမှတ်-၃၀၀-အေ၊ (ကုန်းရွာကွင်း) ဦးပိုင်လုပ်ကွက်အမှတ် - ၁/ဃ၊ ပုံစံ(၇)ထွက်ရှိထားသော လယ်မြေအကျယ်အဝန်း ဧရိယာ ၃ ဘဝ ၈၄ ဧက အနက်မှ ဧရိယာ(၀ဘဝမ၆၅)ဧကအားလည်းကောင်း ခေါ်တင်တင်လှပိုင်ခွင့် ရှိသော လယ်မြေအား ၂၇-၉-၂၀၂၃ ရက်ခွဲပါစာချုပ်ဖြင့် အကွက်အမှတ်-၂၉၉၊ (သခွပ်ပင်ကွင်း) ဦးပိုင်လုပ်ကွက်အမှတ်-၃/ဃ၊ ပုံစံ(၇) ထွက်ရှိထားသော လယ်မြေအကျယ်အဝန်း ဧရိယာ (၁ဝဘဝ၈၈၈)ဧကအနက်မှ အကျယ်အဝန်း (၁ဘဝ၈၈၈)ဧကအားလည်းကောင်း၊ ဦးသိန်းအောင် လှပိုင်ခွင့်ရှိသော လယ်မြေအား ၂၇-၉-၂၀၂၃ရက်ခွဲပါ စာချုပ်ဖြင့် အကွက်အမှတ်-၂၉၉၊ (သခွပ်ပင်ကွင်း) ဦးပိုင်လုပ်ကွက်အမှတ်-၃/ခ။ ပုံစံ(၇)ထွက်ရှိထားသော လယ်မြေ အကျယ်အဝန်း ဧရိယာ (၄ဘဝ၆၄)ဧက အနက်မှ အကျယ်အဝန်း (၁ဘဝ၆၄)ဧက အားလုံးတို့ကို ကျွန်ပ်ထံသို့ဖြစ်၏။ ကျွန်ပ်မိတ်ဆွေ ဦးကျော်မင်းလွင် ၁/မကန(နိုင်)ဝ၁၂၅၅ မှ လက်ရောက်ဝယ်ယူပိုင်ဆိုင်ခဲ့ပါသည်။ ကျွန်ပ်မိတ်ဆွေဝယ် ယူထားသော စုစုပေါင်း(၇)ဧကအား စတင်ဝယ်ယူသည့်ရက်မှစ၍ ယနေ့အချိန်အထိ လက်ဝယ်ထားရှိကာ ပိုင်ဆိုင် အကျိုးခံစားလျက်ရှိပါသည်။ ကျွန်ပ်မိတ်ဆွေမှ ဝယ်ယူထားသော စုစုပေါင်း(၇) ဧကနှင့်ပတ်သက်၍ ပိုင်ဆိုင်မှုခိုင်မာစေရန်အတွက် လယ်ယာမြေလုပ်ထုံး လုပ်နည်းများအရ ဆောင်ရွက်မည်ဖြစ်ရာ ပိုင်ဆိုင်သည်ဟု ယူဆသူမည်သူမဆို ဤသတင်းစာကြေညာပါသည့်ရက်မှစ၍ (၁၀)ရက်အတွင်း ကျွန်ပ်ထံသို့ဖြစ်စေ၊ ကျွန်ပ်မိတ်ဆွေထံသို့ဖြစ်စေ တိကျမှိုင်လုံသော အထောက်အထားများဖြင့် လာရောက်ကန့်ကွက်နိုင်ပါကြောင်း သတ်မှတ်ရက်အတွင်း ကန့်ကွက်မှု တစ်ခုံ တစ်ရာမရှိပါက လယ်ယာမြေလုပ်ထုံးလုပ်နည်းများအတိုင်း ပြီးဆုံးအောင် ဆောင်ရွက်သွားမည်ဖြစ်ကြောင်း အများသိစေရန် ကြေညာအပ်ပါသည်။

လွှမ်းမိုးသည့်ကြားချက်အရ-
ခေါ်မြိုမြိုင်ကို(LL.B, D.B.L, DIL, D.M.L)
တရားလွတ်တော်ရှေ့နေ(စည် - ၈၅၅၇)
တိုက်အမှတ် - ၉/၁၁၊ အခန်းအမှတ် -၀၀၄၊ (မြေညီထပ်)၊ ၃၆ လမ်း (အောက်)။
ကျောက်တံတားမြို့နယ်၊ ရန်ကုန်တိုင်းဒေသကြီး။
ဖုန်း - ၀၉-၅၁၄၆၄၁၀

အယူခံမှုဆိုင်ရန်ချိန်းဆိုသည့်နေ့ရက်ကိုအယူခံတရားပြိုင်သို့ အကြောင်းကြားစာ

(တရားမကျင့်ထုံး၃၀အအေမိန့်-၄၁၊ နည်း၃၀အေ-၁၄)

ချောက်ခရိုင်တရားရုံးတော်

၂၀၂၅ ခုနှစ်၊ တရားမအယူခံမှုအမှတ်-၁၀

ဦးအောင်မြင့် (၁) ဦးမြင့်အောင် နှင့် ၁။ ခေါ်ခွန့်ရီ
၂။ ခေါ်သဖြူလွင်
၃။ ခေါ်သင်းသင်းကြည်
၄။ ဦးသန်းဇော်အောင်
၅။ မလှိုင်လှိုင်သက်

အယူခံတရားလို — အယူခံတရားပြိုင်များ

ချောက်မြို့နယ်တရားရုံး၊ တရားဥကြီးအမှုအမှတ် ၃၅/၂၀၂၂၏ ၂၀၂၅ ခုနှစ်၊ ဇွန်လ ၃၀ ရက်စွဲပါ ဒီကရီကို အယူခံမှု။

မကွေးတိုင်းဒေသကြီး၊ ချောက်မြို့၊ အမှတ်(၁၅)ရပ်ကွက်၊ စံပြမြို့သစ်ရပ် (မြောက်ပိုင်း)နေ အမှတ်(၂) အယူခံတရားပြိုင် ခေါ်သဖြူလွင် (ယခုနေရပ် လိပ်စာမသိသူ) သိစေရမည်။

ယခုအမှုတွင် ချောက်မြို့နယ်တရားရုံးက ချမေးသည့် ဒီကရီကို အထက်အမည်ပါ အယူခံတရားလိုက အယူခံရာ ဤရုံးတော်တွင် မှတ်ပုံတင် စာရင်းတင်သွင်း၍ ထိုအယူခံမှုကို ၂၀၂၅ ခုနှစ်၊ အောက်တိုဘာလ ၁၃ ရက် (၁၃စက္ကူ ခုနှစ်၊ သီတင်းကျွတ်လဆုတ် ၇ ရက်)တွင် ဆိုင်ဆိုရန် ဤရုံးတော်က ချိန်းဆိုလိုက်သည်။ သင်ကိုယ်တိုင်ဖြစ်စေ သင်၏ရှေ့နေဖြစ်စေ၊ ဤအယူခံမှု တွင် သင့်အတွက်ဆောင်ရွက်ရန် ဥပဒေအရ ခွင့်ပြုထားသူ ကိုယ်စားလှယ် ဖြစ်စေ မလာရောက်ခဲ့လျှင် ၎င်းအယူခံမှုကို သင်မရှိသည့်အခါတွင် တစ်ဖက်သတ် စီရင်ဆုံးဖြတ်လိမ့်မည်။

ထို့ပြင် သင်က အယူခံနိုင်ခွင့်ရှိသော ဤအမှုတွင် ဒီကရီကိုအမိန့် ၄၁၊ နည်း၃၀အေ ၂၂ အရ ကန့်ကွက်လိုလျှင် အမိန့် ၄၁၊ နည်း၃၀အေ ၂၂အရ ချိန်းဆိုထားသည့်အချိန်အတွင်း သင်ကကန့်ကွက်လိုကြောင်း ဤအယူခံရုံးခွဲ အကြောင်းကြား အစီရင်ခံစာတင်သွင်းရမည်။

၂၀၂၅ ခုနှစ်၊ စက်တင်ဘာလ ၂၂ ရက်တွင် ဤရုံးတော်တံဆိပ်ရိုက်နှိပ်၍ ကျွန်ုပ်လက်မှတ်ရေးထိုး ထုတ်ပေးလိုက်သည်။

(ရီရီခင်)
ခရိုင်တရားသူကြီး
ချောက်ခရိုင်တရားရုံး

ကန့်ကွက်နိုင်ကြောင်းအများသိစေရန်ကြေညာခြင်း

ရန်ကုန်တိုင်းဒေသကြီး၊ တာမရွာတိုမြို့နယ်၊ (၃)ရပ်ကွက်၊ ရွှေတောက်လမ်း၊ ရွှေပိတောက်ရိပ်မှန်၊ တိုက်အမှတ် (L-4)၂ ခန်းတွဲ ၄ ထပ်တိုက်(ပထမထပ်) ၁၂၂၈၁သမ၅ စတုရန်းပေအကျယ် တိုက်ခန်းနှင့် ယင်းတိုက်ခန်းပေါ်ရှိ အကျိုးစီးစားခွင့် အရပ်ရပ်အားလုံးတို့ကို လက်ရှိပိုင်ဆိုင်ပိုင်ပြီး လွှဲပြောင်းရောင်းချ ပိုင်ခွင့်ရှိသူဟု ဝန်ခံပြောဆိုသူဖြစ်သော ခေါ်လှိင်ဝင်းမြတ် ၆/ထဝန(နိုင်)၁၂၇၅၆၁ မှ ရောင်းချရန် ကမ်းလှမ်းရာ ကျွန်ပ်မိတ်ဆွေဖြစ်သော ဦးကျော်ဇင်ဝင်း ၁၄/မအန(နိုင်)၀၆၅၀၈ ကလည်း အပြီးအပြတ်ဝယ်ယူရန်အတွက် စရန်ငွေတစ်စိတ်တစ်ဒေသကို ပေးချေထားပြီးဖြစ်ပါသည်။ အဆိုပါ အရောင်းအဝယ်နှင့် ပတ်သက်၍ ကန့်ကွက်လိုသူများရှိပါက ဤကြော်ငြာပါသည့် ရက်မှ(၇)ရက်အတွင်း တိကျမှိုင်လုံသော ပိုင်ဆိုင်မှုစာရွက်စာတမ်းမူရင်းများနှင့်တကွ ကျွန်ပ်ထံသို့ ကိုယ်တိုင် လာရောက်ကန့်ကွက်နိုင်ပါသည်။ သတ်မှတ်ရက်ထိ ကန့်ကွက်မည့်သူမရှိပါက အရောင်းအဝယ်ကို ဥပဒေနှင့်အညီ ဆက်လက်ဆောင်ရွက်သွားမည်ဖြစ် ကြောင်း အများသိစေရန် ကြေညာအပ်ပါသည်။

လွှမ်းမိုးသည့်ကြားချက်အရ-
ဦးသုထက်ကျော်လွင် (အထက်တန်းရှေ့နေ စည်-၄၉၅၅၀၂/၂၀၁၈)
တိုက် (၃)အခန်း (၃၁)၊ ပထမထပ်၊ မြို့ပြအိမ်ရာ(တောင်ဘက်ခြမ်း)၊
(၈)မိုင်မီးပိုင်အနီး၊ (၆) ရပ်ကွက်၊ မရမ်းကုန်းမြို့နယ်၊ ရန်ကုန်တိုင်းဒေသကြီး
ဖုန်း-၀၉ - ၉၆၄၆၀၃၀၀

ကန့်ကွက်နိုင်ပါကြောင်း

ရှမ်းပြည်နယ်တောင်ပိုင်း၊ တောင်ကြီးမြို့နယ်၊ ရေဖြူရွာ၊ ကွင်းအမှတ်(၄၀)၊ ဦးပိုင်အမှတ်(C 5, C 6)နှစ်ကွက်တွဲဖြေ အကျယ်အဝန်း ၀၀(၆၀၈ဝ)ရှိ မြေကွက် ပေါ်ရှိ အကျိုးခံစားခွင့်အရပ်ရပ်အားလုံးကို ရောင်းချခွင့်ရှိသူ ဦးဝင်းထွန်း ၁၃/ရစန (နိုင်)၀၇၄၁ရ၀ထမ္ဘ ကျွန်ပ်တို့၏မိတ်ဆွေ ခေါ်နန်းခမ်းဦး ၁၃/ကဟန(နိုင်)ဝ၃၅၂ရ ၀ မှ ၂၀၁ဝ ခုနှစ်တွင် ကာလပေါက်ဈေးအတိုင်း ၄ွေအပြေအကြေပေးချဲ့ ဝယ်ခဲ့ပါသည်။ ထိုအရောင်းအဝယ်ကိစ္စအား ကန့်ကွက်လိုပါက ကျွန်ပ်တို့ထံတို့ စာရွက်စာတမ်းအထောက်အထားမူရင်းများဖြင့် ယနေ့မှစ၍ ခုနှစ်ရက်အတွင်း လာရောက်ကန့်ကွက်နိုင်ပါသည်။ သတ်မှတ်ရက်ကျော်လွန်ပါက အရောင်းအဝယ် ကိစ္စနှင့်ပတ်သက်သည်မျှကို ဥပဒေနှင့်အညီ ဆက်လက်ဆောင်ရွက်မည်ဖြစ်ပါ ကြောင်း အများသိရှိစေရန် ကြေညာအပ်ပါသည်။

လွှမ်းမိုးသည့်ကြားချက်အရ-
ခေါ်မြတ်သက်စု
အထက်တန်းရှေ့နေ (စည်-၄၅၈၆၂)
ဖုန်း-၀၉-၄၅၅၆၄၇၇၄

ကန့်ကွက်နိုင်ကြောင်း အများသိစေရန် အသိပေးကြော်ငြာခြင်း

မြစ်ကြီးနားမြို့၊ ရန်ကြီးအောင်ရပ်ကွက်၊ ကွင်းအမှတ်(၄၊ မိသားရပ်)၊ ဦးပိုင်အမှတ်(၂၃၉-က)၊ မြေဧရိယာ ၀ ဘဝ ၀၃၀ ဧကရှိမြေကွက်သည် မူလက ခေါ်မြင့်အေမည်ဖြင့် ၂၉-၁-၂၀၄၄ ရက်အထိ မြေပြားဂရန်သက်တမ်းရရှိထား သောမြေကွက်ဖြစ်ပြီး၊ ဂရန်အမည်ပေါက်သူ ခေါ်မြင့်ထေမ့ ခေါ်ချောစုလိုင်က ၁၈-၇-၂၀၂၅ ရက်ခွဲပါစာအမှတ်(၂၆၅/၂၀၂၅)ဖြင့် ဝယ်ယူပိုင်ဆိုင်ခဲ့ပြီး၊ ယခု အခါ ခေါ်ချောစုလိုင် ၁/မကန(နိုင်)၀၁၂၉၅အမည်ဖြင့် အမည်ပြောင်း၊ မြေပြား ဂရန်အသစ်ရရှိရေးအတွက် လျှောက်ထားလာခြင်းနှင့်ပတ်သက်၍ ကျိုးကြောင်း ဖော်ပြချက်ခိုင်လုံစွာဖြင့် ကန့်ကွက်တင်ပြနိုင်သူမည်သူမဆို ယခုလျှောက်ထား ခြင်းအား ဆောင်ရွက်မပေးသင့်ကြောင်း ယခုကြော်ငြာစာပါသည့်ရက်မှစ၍ (၁၅)ရက်အတွင်း ကန့်ကွက်နိုင်ကြောင်းနှင့် ကန့်ကွက်မမရှိပါက လျှောက်ထား သူအား လုပ်ထုံးလုပ်နည်းညွှန်ကြားချက်များနှင့်အညီ ဂရန်ထုတ်ပေးရေးကို ဆက်လက်ဆောင်ရွက်သွားမည်ဖြစ်ပါကြောင်း အများပြည်သူသိစေရန် ကြော်ငြာ အပ်ပါသည်။

မြို့နယ်အုပ်ချုပ်ရေးမှူး
မြို့နယ်အထွေထွေအုပ်ချုပ်ရေးဦးစီးဌာန
မြစ်ကြီးနားမြို့

အများသိစေရန်ကြေညာချက်

ရန်ကုန်မြို့တော်စည်ပင်သာယာရေးကော်မတီပိုင် ဗဟန်းမြို့နယ်၊ ပုလဲကွန်ဒိုမီနီယမ်အိမ်ရာရှိ တိုက်ခန်းအား ပုလဲကွန်ဒိုမီနီယမ်အခန်းပိုင်ရှင်မှတ်တမ်းစာအုပ် အမည်ပေါက် ဖခင်နှင့် မိခင်ကွယ်လွန်၍ အမွေဆက်ခံခွင့်ရ သမီး(၃)ဦးအနက် (၂)ဦးထံမှ စွန့်လွှတ်ခြင်းစာချုပ်ဖြင့် ရရှိထားသူမှ ၎င်း၏အမည်ဖြင့် အဆောက်အအုံနေထိုင်ခွင့်စာချုပ် ချုပ်ဆိုခွင့်ပြုပါရန် လျှောက်ထား လာခြင်းအား ကန့်ကွက်လိုပါက စာရွက်စာတမ်းအထောက်အထားများနှင့်အတူ ကြော်ငြာသည့်ရက်မှ (၁၄)ရက်အတွင်း လာရောက်ကန့်ကွက်နိုင်ကြောင်း အသိပေးကြေညာအပ်ပါသည်-

စဉ်	တိုက်ခန်းအမည်ပေါက် အမည်၊ မှတ်ပုံတင်အမှတ်	အမည်ပြောင်း လျှောက်ထားသူ	လျှောက်ထားသည့် တိုက်ခန်းလိပ်စာ
၁။	ဦးဦးကျင်မန့် ၁၂/ရကန(နိုင်)ဝ၁၇၆၉၃(ကွယ်လွန်) ခေါ်လွယ်ခန့်ခွမ်း ၁၂/ရကန(နိုင်)ဝ၁ဧ၃၃ဝ (ကွယ်လွန်) (ကိုယ်စား) ခေါ်လှာကျိန်ဝင်းမန့် ၁၂/ဥကတ(နိုင်)ဝ၀ဝ၆ဧ၀ ခေါ်လှာသဲလင်းကြည် ၁၂/ရကန(နိုင်)ဝ၅၉၈၃၃(မှ)	ခေါ်လှာမန်ကျိန်ခိုင် ၁၂/ဥကတ(နိုင်)ဝ၀ဝ၆ဧ၀	တိုက်(B)အခန်း(07-08)၊ ပုလဲကွန်ဒိုမီနီယမ်အိမ်ရာ၊ ဗဟန်းမြို့နယ်။

အင်ဂျင်နီယာဌာန(အဆောက်အအုံ)

အများသိစေရန်

ရှမ်းပြည်နယ်၊ တောင်ကြီးမြို့၊ ရေအေးကွင်းရပ်ကွက်၊ နယ်မြေ(၄၄)၊ မြတ်ရတနာသမန်း၊ အမှတ်(၄၇)နေ ဦးစိုင်းထွန်းအောင် (၁၃/လခတ(နိုင်)၀၀၅၆ဒ၃ဂ)-ခေါ်နန်းကောင်ဆိုင် (၁၃/လခတ (နိုင်)၀၀၅၅၅ဧ၄) တို့၏ သားအရင်းဖြစ်သူ စိုင်းဆိုင်ဖွမ်ဖ (၁၃/တကန(နိုင်)၂၅၄၁၀၆) သည် မိဘများ၏ဆိုဆုံးမမှုကို မနာခံဘဲ မိမိသဘောအလျောက် နေအိမ်မှဆင်းသွားပြီး မိဘနှင့် မိသားစုဝင်များ၏ ဂုဏ်သိက္ခာကျဆင်းစေရန် အရှက်တကွဲအကျိုးနဲဖြစ်စေသော ပြုလုပ်မှု များကို မိမိသဘောဖြင့် အကြိမ်ကြိမ်ပြုလုပ်ဆောင်ရွက်နေပါသဖြင့် ၎င်းအားသားအဖြစ်မှ အမွေပြတ် စွန့်လွှတ်ပါကြောင်းနှင့် နောက်နောင် ၎င်းနှင့်ပတ်သက်သော ကိစ္စအဝဝတို့ကိုလည်း တာဝန်ယူဖြေရှင်းပေးမည်မဟုတ်ပါကြောင်း အများသိစေရန် ကြေညာအပ်ပါသည်။

(စုံစမ်းမေးမြန်းခြင်းသည်းခံပါရန်)

ဦးစိုင်းထွန်းအောင်-ခေါ်နန်းကောင်ဆိုင်

သားအဖြစ်မှ အမွေပြတ်စွန့်လွှတ်ခြင်း

စစ်ကိုင်းတိုင်းဒေသကြီး၊ မုံရွာမြို့နယ်၊ ကန်သာဦး(၁)အင်းရွာသစ်ရပ်နေ ဦးဝင်းမော် ၅/မရန(နိုင်)၀၂၀၅၅-ခေါ်သန်းဦး ၅/မရန(နိုင်)ဝ၃၃၄ဂ ၏သားဖြစ်သူ မောင်သက်ပိုင်ဦး ၅/မရန(နိုင်)၂၅ဂ၀ရ အား သားအဖြစ်မှ အမွေပြတ်စွန့်လွှတ်ကြောင်းနှင့် သားဖြစ်သူနှင့် ပတ်သက်သော မည်သည့်ကိစ္စကိုမျှ တာဝန်ယူဖြေရှင်းပေးမည်မဟုတ်ကြောင်း ကြော်ငြာအပ် ပါသည်။

မိဘများ-ဦးဝင်းမော်-ခေါ်သန်းဦး

ဖောင်းကြွပျောက် လျှောက်ထားခြင်း

ယာဉ်အမှတ် 7J/8757 ၏ဖောင်းကြွနံပါတ်ပြား ပျောက်ဆုံး၍ ထုတ်ပေးရန် လျှောက်ထားလာပါသဖြင့် ယခင်ဖောင်းကြွနံပါတ်ပြားပျက်ပြယ်ပါကြောင်း အများသိစေရန် ကြေညာအပ်ပါသည်။

ကညနမ၊ ခရိုင်ရုံး(စစ်ကိုင်း)

ဖောင်းကြွပျောက် လျှောက်ထားခြင်း

ယာဉ်အမှတ် TLR/8247 ၏ဖောင်းကြွနံပါတ်ပြားပျောက်ဆုံး၍ ထုတ်ပေးရန် လျှောက်ထားလာပါသဖြင့် ယခင်ဖောင်းကြွနံပါတ်ပြားပျက်ပြယ်ပါကြောင်း အများသိစေရန် ကြေညာအပ်ပါသည်။

ကညနမ၊ ခရိုင်ရုံး(မန္တလေးမြောက်ပိုင်း)

ယာဉ်မှတ်ပုံတင်စာအုပ်မိတ္တူ လျှောက်ထားခြင်း

ယာဉ်အမှတ် AA/9507, HYUNDAI VERNA,S/L(4x2)L ယာဉ်လက်ဝယ်ရှိသူ ဦးအောင်လွင်ဦး၁/လသယ (နိုင်)ဝ၃၃ဂ၆၂ က (ကမ-၃) ပျောက်ဆုံး၍ မိတ္တူထုတ်ပေးရန် လျှောက်ထားလာပါသည်။ ကန့်ကွက်လိုပါက ခိုင်လုံသော အထောက် အထားများဖြင့် ကြော်ငြာသည့်ရက်မှ ရက် ၃၀အတွင်း အောက်ဖော်ပြပါရုံးသို့ လူကိုယ်တိုင် လာရောက်ကန့်ကွက်နိုင်ပါသည်။

ကညနမ၊ ခရိုင်ရုံး
(ရန်ကုန်အနောက်ပိုင်း)

ယာဉ်မှတ်ပုံတင်စာအုပ် မိတ္တူလျှောက်ထားခြင်း

ယာဉ်အမှတ် 61W/94084, Honda Click 125, M/C ယာဉ်လက်ဝယ်ရှိသူ ဦးဝေဖြိုးလှိုင် ၅/ရူခန(နိုင်)ဝ၆၆၂၇ဝ က (ကမ-၃)ပျောက်ဆုံး၍ မိတ္တူထုတ်ပေးရန် လျှောက်ထားလာပါသည်။ ကန့်ကွက်လိုပါက ခိုင်လုံသော အထောက် အထားများဖြင့် ကြော်ငြာသည့်ရက်မှ ရက် ၃၀အတွင်း အောက်ဖော်ပြပါရုံးသို့ လူကိုယ်တိုင် လာရောက်ကန့်ကွက်နိုင်ပါသည်။

ကုန်းလမ်းမီဆောင်ရေးညွှန်ကြားမှူး
ဦးစီးဌာန
တိုင်းဒေသကြီးဦးစီးမှူးရုံး(မုံရွာ)မြို့

ယာဉ်မှတ်ပုံတင်စာအုပ် မိတ္တူလျှောက်ထားခြင်း

ယာဉ်အမှတ် 64W/83410, Honda Click-125, M/C ယာဉ်လက်ဝယ်ရှိသူ ဒေါ်ချိမာ ၅/မရန(နိုင်)၁၅ဂ၇ခ က (ကမ-၃)ပျောက်ဆုံး၍ မိတ္တူထုတ်ပေးရန် လျှောက်ထားလာပါသည်။ ကန့်ကွက်လိုပါက ခိုင်လုံသော အထောက်အထားများဖြင့် ကြော်ငြာ သည့်ရက်မှ ရက် ၃၀ အတွင်း အောက်ဖော်ပြပါရုံးသို့ လူကိုယ်တိုင် လာရောက်ကန့်ကွက်နိုင်ပါသည်။

ကညနမ၊ ခရိုင်ရုံး
(မန္တလေးတောင်ပိုင်း)၊
မန္တလေးမြို့

ယာဉ်မှတ်ပုံတင်စာအုပ် မိတ္တူလျှောက်ထားခြင်း

ယာဉ်အမှတ် ၃၄ယ/၇၆၈၂၉, Yinxiang-125 ယာဉ်လက်ဝယ်ရှိသူ ဦးလင်းလင်းထွန်း ၉/မဟမ(နိုင်)ဝ၃၂၄၂၉ က (ကမ-၃)ပျောက်ဆုံး၍ မိတ္တူထုတ်ပေးပါရန် လျှောက်ထား လာပါသည်။ ကန့်ကွက်လိုပါက ခိုင်လုံသော အထောက်အထားများဖြင့် ကြော်ငြာသည့်ရက်မှ ရက် ၃၀အတွင်း အောက်ဖော်ပြပါရုံးသို့ လူကိုယ်တိုင် လာရောက်ကန့်ကွက်နိုင်ပါသည်။

ကညနမ၊ ခရိုင်ရုံး
(မန္တလေးမြောက်ပိုင်း)၊
မန္တလေးမြို့

ဖခင် တစ်ဦးတည်းဖြစ်ပါကြောင်း

ဗဟိတမြို့နယ်၊ အထက-ရွာသစ်တောင်ကျောင်းမှ အထက်တန်းပြ ဆရာမ ခေါ်သဲဆုလှိင် ၁၄/ဗဟတ (နိုင်)၂၇ဂ၇၅ ၏ ဖခင်အမည်မှာ ဦးလှထူး(ခ)ဦးလှတူးသည် တစ်ဦးတည်း ဖြစ်ပါကြောင်း။

ခေါ်သဲစုလှိင်

ဖခင် တစ်ဦးတည်းဖြစ်ပါကြောင်း

ဗဟိတမြို့နယ်၊ အထက(ခွဲ)-မန်းကုန်းကျောင်းမှ ၃-အလယ် တန်းပြဆရာမ နန်ညွှမာထွေ ၁၄/လမန (နိုင်)၀၁၄၀၉၂ ၏ ဖခင်အမည်မှာ မန်းပန်းစိန်(ခ)ဦးပန်းစိန်သည် တစ်ဦး တည်းဖြစ်ပါကြောင်း။

နန်ညွှမာထွေး

ဖခင် တစ်ဦးတည်းဖြစ်ပါကြောင်း

ဗဟိတမြို့နယ်၊ အထက(ခွဲ)-မန်းကုန်းကျောင်းမှ လ/ထ မူလ တန်းပြဆရာမ ခေါ်တင်ဇာဝင်း ၁၄/ဗဟသတ(နိုင်)၃၀ဝ၁၁ ၏ ဖခင် အမည်မှာ ဦးလှပြိုး(ခ)ဦးလွှခင်သည် တစ်ဦးတည်းဖြစ်ပါကြောင်း။

ခေါ်တင်ဇာဝင်း

ဖခင်အမည်မှန်

ဘားအံမြို့နယ်၊ အမှတ်(၄) အခြေခံပညာအထက်တန်းကျောင်း၊ Grade-6 (D)တန်းမှ မောင်ဖြိုးမြတ် မင်း၏ ဖခင်အမည်မှန်မှာ ဦးဝင်းဖိုးခိုင် ၅/ကလတ(နိုင်)၀၉၀၁၆၄ ဖြစ်ပါ ကြောင်း။

ယာဉ်မှတ်ပုံတင်စာအုပ် မိတ္တူလျှောက်ထားခြင်း

ယာဉ်အမှတ် 5D/7553 Toyota Hilux Surf KZN 130, S/W ယာဉ်လက်ဝယ်ရှိသူ ဦးတင်ခွယ် ၁၀/ခဆန(နိုင်)၀၄၃၅

မွေးသက္ကရာဇ်အမှန်

ပြင်ဦးလွင်မြို့၊ ဒေါ်မိုးလှိုင်လှိုင်ထွန်း ကိုယိုင်ထက်ဆင့်သင်ကျောင်း၊ Grade – 12 မှ (ဘ) ဦးညီညီကျော်၏သားဖြစ်သူ မောင်နေထူးနိုင် ၁၂/၁၈ဆင်ဦး(နိုင်)၃၃၃ရာ၏မွေးသက္ကရာဇ်အမှန်မှာ ၉ – ၉ – ၂၀၀၆ ဖြစ်ပါသည်။

ကန့်ကွက်နိုင်ပါကြောင်း

မကွေးမြို့၊ မြင်သာရပ်ကွက်၊ မြင်သာ (F) မဲထီလမ်း၊ အမှတ်(F–၁၄) မြေကွက်အား တရားဝင်ရောင်းချနိုင်သူ ဒေါ်သန်းသန်းထဲမှ ဆက်စပ်စာချုပ်များဖြင့် ၂–၈–၂၀၂၅ ရက်တွင် ကျွန်တော် ဦးဆလိုင်ဖယ် ၈/မကန(နိုင်)၀၃၈၁၃ မှ စရန်ငွေတစ်စိတ်တစ်ဒေသဖြင့် ငွေပေးချေထားပြီးဖြစ်ပါ၍ ၎င်းမြေကွက်အား ကန့်ကွက်မည့်သူရှိပါက ခိုင်လုံသောအထောက်အထားများဖြင့် ကြော်ငြာသည့်ရက်မှ (၁၄)ရက်အတွင်း ကျွန်တော်ထံသို့ ကန့်ကွက်နိုင်ပါကြောင်း အများသိစေရန် ကြေညာအပ်ပါသည်။

ဦးဆလိုင်ဖယ် ဖုန်း–၀၉–၄၀၁၅၆၆၁
အမှတ်(၄)ရပ်ကွက်၊ မင်းတုန်းမြို့

အထွေထွေကိုယ်စားလှယ်လွှဲစာ ရုပ်သိမ်းကြောင်းကြေညာခြင်း

ရန်ကုန်တိုင်းဒေသကြီး၊ အင်းစိန်မြို့နယ်၊ အရှေ့ကြို့ကုန်းရပ်ကွက်၊ မဟာသုခီတာလမ်းမကြီး အမှတ်(၇၄)ခေ သေ်အေးသန်း (၁၁) ဦးစိုးခြင့် ၆/ထဝန(နိုင်)၀၀၅၀၄၈၏ လွှဲအပ်ညွှန်ကြားချက်အရ အောက်ပါအတိုင်း အများသိစေရန် ကြေညာအပ်ပါသည်–

ကျွန်မ၏ လုပ်ငန်းကိစ္စအားလုံးအတွက် ကျွန်မကိုယ်စားဆောင်ရွက်နိုင်ရန် ဦးဧော်စိုးမိုး (၁၁) ဦးအေး ၇/ပခန(နိုင်)၁၃၃၆၈ အထွေထွေကိုယ်စားလှယ်လွှဲစာပေးအပ်ခဲ့ပါသည်။ ယခုအခါ ကျွန်မ ဒေါ်အေးသန်းက ဦးဧော်စိုးမိုးအား ပေးအပ်ထားသည့် ကိုယ်စားလှယ်လွှဲစာကို ခြွင်းချက်မရှိ ရုပ်သိမ်းကြောင်း အများသိစေရန် ကြေညာအပ်ပါသည်။

လွှဲအပ်ညွှန်ကြားချက်အရ–
ဒေါ်အိဖြိုးဝိုင် (LL.B) အထက်တန်းရှေ့နေ(စဉ်–၇၃၇၉၃)
တိုက်အမှတ်(၂၉)၊ ပထမထပ်(၇)လမ်း၊ (၃/၁)ရပ်ကွက်၊ မင်္ဂလာဒုံမြို့နယ်၊
ရန်ကုန်မြို့၊ ဖုန်း–၀၉–စ၀၁၈၇၇၃

တစ်ဦးတည်းဖြစ်ပါကြောင်း

အုတ်တွင်းမြို့နယ်၊ အလက(ခွဲ)၊ ဂုဏ်မင်းသာကျောင်းမှ မူပြ ဆရာမ ဒေါ်တင်ခိုင် ၇/အတန(နိုင်)၀၀၀၄၇၈ ၏ ဖခင်အမည် ဦးဗိုလ်နီ (၁) ဦးဘိုနီမှာ တစ်ဦးတည်း ဖြစ်ပါကြောင်း။

ဦးဗိုလ်နီ (၁) ဦးဘိုနီ

မိခင်အမည်မှန်

တာချီလိပ်ဗြိုလ်၊ ဟောင်လိတ်(အထက)ကျောင်း၊ Grade–12 မှ မောင်စိုနီင်ဟုန်းခွမ် ၄/မတန(နိုင်)၀၄၄၅၅၇၆ ၏ မိခင်အမည် မှန်မှာ ဒေါ်ရွှီလေး ဖြစ်ပါကြောင်း။

ဒေါ်ရွှီလေး

တစ်ဦးတည်းဖြစ်ပါကြောင်း

ရှမ်းပြည်နယ်(အရှေ့ပိုင်း)၊ ကျိုင်းတုံမြို့၊ ပြည်နယ်ပညာရေးမှူးရုံး(ခွဲ)တွင် တာဝန်ထမ်းဆောင်နေသော ဦးဝင်းမိုးထွေး ၁၃/ကတန (နိုင်)၁၃၂၈၂၅ ၏ ဖခင်အမည် ဦးအားဗိုလ် (၁) ဦးအားဗိုမှာ တစ်ဦးတည်း ဖြစ်ပါကြောင်း။

ပျောက်ဆုံးကြောင်း

(ဘ) ဦးဖကာရှဲန် ၏ သမီး ကျွန်မ နန်းအမ်း ၁၃/ကတန(နိုင်)၀၄၉၃၁ ၏ နိုင်ငံကူး လက်မှတ် အမှတ်(မမှတ်မိ)သည် ခရီးသွားရင်း ပျောက်ဆုံးသွားပါသဖြင့် တွေ့ရှိပါက အကြောင်းကြားပေးပါရန်။

ဖုန်း–၀၉–၆၆ဂ၃၃၉

ပျောက်ဆုံးကြောင်း

(ဘ) ဦးစိုင်းဘွန်းဆေး ၏သမီး ကျွန်မ နန်းဝိလားဝေထီး ၁၃/ကတန (နိုင်)၀၄၉၃၄ ၏ နိုင်ငံကူး လက်မှတ်အမှတ် (မမှတ်မိ) သည် ခရီးသွားရင်း ပျောက်ဆုံးသွားပါသဖြင့် တွေ့ရှိပါက အကြောင်းကြားပေးပါရန်။

ဖုန်း–၀၉–၂၃၃၃၄၈၇

ယာဉ်မှတ်ပုံတင်စာအုပ် မိတ္တူလျှောက်ထားခြင်း

ယာဉ်အမှတ် 54W/53003 Honda Click 125 ယာဉ်လက်ဝယ်ရှိသူ ဦးစိုင်းခမ်းဗင်း ၁၃/ကတန(နိုင်)၀၉၉၂၁ မှ (ကမ–၃) ပျောက်ဆုံး၍ မိတ္တူထုတ်ပေးရန် လျှောက်ထားလာပါသည်။ ကန့်ကွက်လိုပါက ခိုင်လုံသောအထောက်အထားများဖြင့် ကြော်ငြာသည့်ရက်မှ ရက် ၃၀အတွင်း အောက်ဖော်ပြပါရုံးသို့ လူကိုယ်တိုင် လာရောက် ကန့်ကွက်နိုင်ပါသည်။

ကည၊ ခရိုင်ရုံး(တာချီလိပ်)

ကန့်ကွက်နိုင်ပါကြောင်း

ရန်ကုန်တိုင်းဒေသကြီး၊ ဗဟိုခရိုင်၊ ပန်းတနော်ကုန်းမြို့နယ်၊ ကိုယ်ပိုင်ရပ်ကွက်၊ ကိုယ်ပိုင်ကုန်းမြင့်ကုန်းလမ်း (ဘ) ဦးမိုးမြင့် ၆/ထဝန(နိုင်)၀၀၅၀၄၈ လွှဲအပ်ညွှန်ကြားချက်အရ အောက်ပါအတိုင်း အများသိစေရန် ကြေညာအပ်ပါသည်–

ကျွန်မ၏ လုပ်ငန်းကိစ္စအားလုံးအတွက် ကျွန်မကိုယ်စားဆောင်ရွက်နိုင်ရန် ဦးဧော်စိုးမိုး (၁၁) ဦးအေး ၇/ပခန(နိုင်)၁၃၃၆၈ အထွေထွေကိုယ်စားလှယ်လွှဲစာပေးအပ်ခဲ့ပါသည်။ ယခုအခါ ကျွန်မ ဒေါ်အေးသန်းက ဦးဧော်စိုးမိုးအား ပေးအပ်ထားသည့် ကိုယ်စားလှယ်လွှဲစာကို ခြွင်းချက်မရှိ ရုပ်သိမ်းကြောင်း အများသိစေရန် ကြေညာအပ်ပါသည်။

လွှဲအပ်ညွှန်ကြားချက်အရ–
ဒေါ်အိဖြိုးဝိုင် (LL.B) အထက်တန်းရှေ့နေ(စဉ်–၇၃၇၉၃)
တိုက်အမှတ်(၂၉)၊ ပထမထပ်(၇)လမ်း၊ (၃/၁)ရပ်ကွက်၊ မင်္ဂလာဒုံမြို့နယ်၊
ရန်ကုန်မြို့၊ ဖုန်း–၀၉–စ၀၁၈၇၇၃

ကန့်ကွက်နိုင်ပါကြောင်း

တောင်ကြီးမြို့နယ်၊ ကောင်းသာယာမြို့၊ ကွင်း/အကွက်အမှတ်(၃၉စ)၊ အကွက်အမည် ကျားပျံမြောက်၊ မြေကွက်အမှတ် (၄၄)၊ ဧရိယာ ၀ ဒသမ ၁၁၁၈၊ စတုရန်းပေ(၄၈၃၅)ရှိ ဂရန်အမှတ်အမှတ်(၉၅၇/၁၉၉၁)ဖြင့် အရာခံဗိုလ်ချုပ်ဝေမောင် (ကပ–၂၄၄၄၄) အမည်ပေါက်ပိုင်ဆိုင်သောအိမ်မြေဝယ်ထား ဝေစီရိုးမြတ်လှ ၂/လကန(နိုင်)၁၀၂၉၂ သည် အရာခံဗိုလ်ချုပ်ဝေမင်းထမ်း နှစ်ဦးသဘောတူ ဝယ်ယူလက်ရောက်ရရှိပြီးဖြစ်ပါသည်။ ဝယ်ယူပြီးနောက် မှတ်ပုံတင်စာချုပ် ပြုလုပ်ရန် သဘောတူထားသော်လည်း အရာခံဗိုလ်ချုပ်ဝေမင်းမှာ စုံစမ်း၍ မရပါသောကြောင့် မောင်စိုးမြတ်လှ ဂရန်အရေးပေါက်ရရှိရန် လုပ်ထုံးလုပ်နည်းနှင့်အညီ ဆက်လက်ဆောင်ရွက်မည်ဖြစ်ပါသောကြောင့် ကန့်ကွက်လိုသူများရှိပါက ဤကြေညာစာပါသည့်ရက်မှ ခုနစ်ရက်အတွင်း ခိုင်လုံသော စာရွက်စာတမ်းများဖြင့် ကန့်ကွက်နိုင်ပါကြောင်း အများသိစေရန်ကြေညာအပ်ပါသည်။

မောင်စိုးမြတ်လှ
ဖုန်း–၀၉–၈၈၀၆၆၆၇၀၁

ကန့်ကွက်နိုင်ပါကြောင်း

ကောင်ကြီးမြို့၊ ဖက်ဂွန်ကျေးရွာအုပ်စု၊ ကွင်း/အကွက်အမှတ်နှင့် အမည် (၄၀၁/အုံအားမြောက်)၊ ဦးပိုင်/မြေကွက်အမှတ် (၃၃၅ / $\frac{117}{519}$)၊ ဧရိယာ ၁ ဒသမ ၃၁ ဧကရှိ ဒေါ်နန်းကောသီ ၃၃/ကတန(နိုင်)၀၀၇၉၀၇ အမည်ပေါက် မြေစာရင်းပုံစံ ၁၀၅–၁၀၆မှာ ပျောက်ဆုံးသွားပါသဖြင့် အသစ်ပြန်လည် လျှောက်ထားပေးသည်ဖြစ်ပါ၍ ကန့်ကွက်လိုသူများရှိပါက ဤကြော်ငြာပါသည့် ရက်မှ ခုနစ်ရက်အတွင်း လာရောက်ကန့်ကွက်နိုင်ပါသည်။

ဒေါ်နန်းကောသီ
ဖုန်း–၀၉–၂၅၄၃၀၄၄၆

ကန့်ကွက်နိုင်ပါကြောင်း

ရန်ကုန်တိုင်းဒေသကြီး၊ ဒဂုံမြို့သစ်(ဆိပ်ကမ်း)မြို့နယ်၊ မြေတိုင်းရုံးကွက် အမှတ်–၁၅၀ လမ်း၊ မြေကွက်အမှတ်– ၉၇၆၀ ဒေါ်တွင်သော အကျယ်အဝန်း (အလျား ၄၀ x အနေ ၆၀)ပေရှိ ဦးလှမြင့် (L/RGN–၀၁၉၇၆)အမည်ပေါက် မြေချပ်မစမြေကွက်နှင့် အကျိုးခံစားခွင့်အရပ်ရပ်အားလုံးတို့အား ဦးအောင်မြင့်သူ (ခ) မင်းသက္က ၉/ညဉ့နု(နိုင်)၂၀၈၃၇၇ မှ ပိုင်ဆိုင်မှုဆက်စပ်စာချုပ်များဖြင့် တရားဝင်ဝယ်ယူပိုင်ဆိုင်အကျိုးခံစားရရှိခဲ့ပြီး ရောင်းချခွင့်ရှိကြောင်း အဆိုပြုသဖြင့် ကျွန်မ၏မိတ်ဆွေဖြစ်သော ဒေါ်ခင်ညွန့်ဆွေ ၉/မထလ(နိုင်)၀၂၁၀၄၁ မှ အပြီးအပိုင်ဝယ်ယူရန်အတွက် စရန်ငွေတစ်စိတ်တစ်ဒေသအား ပေးချေထားပြီးဖြစ်၍ ယခုရောင်းချခြင်းနှင့်ပတ်သက်၍ ကန့်ကွက်လိုပါက ဤကြေညာပါပြီး (၇)ရက်အတွင်း ပိုင်ဆိုင်မှုစာရွက်စာတမ်း မူရင်းများနှင့်တကွ လာရောက်ကန့်ကွက်နိုင်ပါကြောင်းနှင့် သတ်မှတ်ရက်အတွင်း လာရောက် ကန့်ကွက်ခြင်းမရှိပါက အရောင်းအယ်ဂိစ္စကို ပြီးမြောက်အောင် ဥပဒေနှင့် အညီ ဆက်လက်ဆောင်ရွက်သွားမည်ဖြစ်ကြောင်း အများသိစေရန် အသိပေး ကြေညာအပ်ပါသည်။

ဒေါ်ခင်ညွန့်ဆွေ
၉/မထလ(နိုင်)၀၂၀၄၁

လွှဲအပ်ညွှန်ကြားသူ–
ဒေါ်အေးသူဇာအောင်
တရားလွတ်တော်ရှေ့နေ (စဉ်–၁၇၉၄၃)
အမှတ်–၂၇၇၊ အနောက်ရထားလမ်းနှင့် ဗိုလ်မိုးကြိုး လမ်းထောင့်၊ (၉)ရပ်ကွက်၊ ဒဂုံမြို့သစ်(အရှေ့ပိုင်း)
မြို့နယ်၊ ရန်ကုန်တိုင်းဒေသကြီး။
ဖုန်း–၀၉–၄၂၄၃၉၆၀၃

ကန့်ကွက်နိုင်ကြောင်း အများသိစေရန် ကြေညာခြင်း

ရန်ကုန်တိုင်းဒေသကြီး၊ ဒဂုံမြို့သစ်(ဆိပ်ကမ်း)မြို့နယ်၊ ကိုယ်ပိုင်ရပ်ကွက် အမှတ်–၁၅၀ လမ်း၊ မြေကွက်အမှတ်– ၉၇၆ဝ ဒေါ်တွင်သော အကျယ်အဝန်း (အလျား ၄၀ x အနေ ၆၀)ပေရှိ ဦးလှမြင့် (L/RGN–၀၁၉၇၆)အမည်ပေါက် မြေချပ်မစမြေကွက်နှင့် အကျိုးခံစားခွင့်အရပ်ရပ်အားလုံးတို့အား ဦးအောင်မြင့်သူ (ခ) မင်းသက္က ၉/ညဉ့နု(နိုင်)၂၀၈၃၇၇ မှ ပိုင်ဆိုင်မှုဆက်စပ်စာချုပ်များဖြင့် တရားဝင်ဝယ်ယူပိုင်ဆိုင်အကျိုးခံစားရရှိခဲ့ပြီး ရောင်းချခွင့်ရှိကြောင်း အဆိုပြုသဖြင့် ကျွန်မ၏မိတ်ဆွေဖြစ်သော ဒေါ်ခင်ညွန့်ဆွေ ၉/မထလ(နိုင်)၀၂၁၀၄၁ မှ အပြီးအပိုင်ဝယ်ယူရန်အတွက် စရန်ငွေတစ်စိတ်တစ်ဒေသအား ပေးချေထားပြီးဖြစ်၍ ယခုရောင်းချခြင်းနှင့်ပတ်သက်၍ ကန့်ကွက်လိုပါက ဤကြေညာပါပြီး (၇)ရက်အတွင်း ပိုင်ဆိုင်မှုစာရွက်စာတမ်း မူရင်းများနှင့်တကွ လာရောက်ကန့်ကွက်နိုင်ပါကြောင်းနှင့် သတ်မှတ်ရက်အတွင်း လာရောက် ကန့်ကွက်ခြင်းမရှိပါက အရောင်းအယ်ဂိစ္စကို ပြီးမြောက်အောင် ဥပဒေနှင့် အညီ ဆက်လက်ဆောင်ရွက်သွားမည်ဖြစ်ကြောင်း အများသိစေရန် အသိပေး ကြေညာအပ်ပါသည်။

ဒေါ်ခင်ညွန့်ဆွေ
၉/မထလ(နိုင်)၀၂၀၄၁

လွှဲအပ်ညွှန်ကြားချက်အရ–
ဒေါ်အေးသူဇာအောင်
တရားလွတ်တော်ရှေ့နေ (စဉ်–၁၇၉၄၃)
အမှတ်–၂၇၇၊ အနောက်ရထားလမ်းနှင့် ဗိုလ်မိုးကြိုး လမ်းထောင့်၊ (၉)ရပ်ကွက်၊ ဒဂုံမြို့သစ်(အရှေ့ပိုင်း)
မြို့နယ်၊ ရန်ကုန်တိုင်းဒေသကြီး။
ဖုန်း–၀၉–၄၂၄၃၉၆၀၃

(၂၁–၉–၂၀၂၅)ရက်ထုတ် မြန်မာ့အလင်းသတင်းစာ၊ စာမျက်နှာ - ၂၂ ကြော်ငြာတွင် ဦးကျော်စွာမြင့်၊ တရားလွှတ်တော်ရှေ့နေ (စဉ် – ၁၃၂၈၁)၏ " အများသိစေရန်ကြေညာခြင်း" အပေါ် ဦးကျော်စွာမြင့် ၊ တရားလွှတ်တော်ရှေ့နေ၊ (စဉ် – ၁၃၂၈၁)နှင့် "အများသိစေရန် ပြန်လည်ရှင်းလင်းကြေညာခြင်း"

ဒေါ်သန်းသန်းဆင့် (၁၂/တမန(နိုင်)၀၉၂၆၉) ကိုင်ဆောင်ပြီး၊ အမှတ်(၄၆)၊ (၅–လွှာ)၊ ဒေါ်သိန်းတင်လမ်း၊ မင်္ဂလာတောင်ဦးမြို့နယ်၊ ရန်ကုန်တိုင်းဒေသကြီးတွင်နေထိုင်သူ၏ လွှဲအပ်ညွှန်ကြားချက်အရ အောက်ပါအတိုင်း "အများသိစေရန် ပြန်လည်ရှင်းလင်းကြေညာ" အပ်ပါသည်–

(၂၁–၉–၂၀၂၅) ရက်ထုတ် "မြန်မာ့အလင်းသတင်းစာ၊ စာမျက်နှာ – ၂၂ ကြော်ငြာတွင် ဦးကျော်စွာမြင့်၊ တရားလွှတ်တော်ရှေ့နေ (စဉ် – ၁၃၂၈၁)၏ မည်သူတစ်ဦးတစ်ယောက်၏ လွှဲအပ်ညွှန်ကြားချက်မမှန်ကြာ မိမိသဘောဖြင့် ကြော်ငြာထားသော "အများသိစေရန်ကြေညာခြင်း" တွင် ဖော်ပြထားသော အချက်အလက်များမှာ မှန်ကန်မှုမရှိပါ။

ဦးကျော်မင်းထွန်းနှင့် ဒေါ်သန်းသန်းဆင့် ဇနီးမောင်နှံတွင် မဖွန့်ဖွင့်ဖြူ၊ မနှင်းပွင့်ဖြူ၊ မမေပွင့်ဖြူတို့ မွေးဖွားခဲ့ပြီး မိသားစုဝင်အားလုံးတို့သည် အစွမ်းလာမိဘာသာဝင်များဖြစ်ကြပါသည်။ ဦးကျော်မင်းထွန်း ကွယ်လွန်ချိန်တွင် ဦးကျော်မင်းထွန်း အမည်ဖြင့် ဝယ်ယူထားသော –

(၁) ရန်ကုန်မြို့၊ မင်္ဂလာတောင်ညွှန့်မြို့နယ်၊ ဒေါ်သိန်းတင်လမ်း၊ အမှတ်(၄၆)၊ ယာဘက်၊ ၅–လွှာ၊ အခန်း(ဘီ) တိုက်ခန်း (၁)ခန်း။

(၂) ရန်ကုန်မြို့၊ တာမွေမြို့နယ်၊ ဗျိုင်းရေအိုးစင်ကုက်သစ်ရပ်ကွက်၊ အောင်တေလမ်း၊ အမှတ်(၁၁)၊ မြေညီထပ်(အောင်တေလမ်း၊ မျက်နှာမူလျှင် / လက်ဝဲဘက်အခြမ်း) တိုက်ခန်း(၁)ခန်း။

ဦးကျော်မင်းထွန်းနှင့် ဒေါ်သန်းသန်းဆင့်နှစ်ဦးပိုင်ပစ္စည်းအဖြစ် –

(၁) ရန်ကုန်မြို့၊ မင်္ဂလာဒုံမြို့နယ်၊ လေးခေါင့်ကန်စံပြကျေးရွာ၊ မြသမ္ဘီလမ်း၊ အမှတ်(၅/၁၈၈) ဟု ခေါ်တွင်သော ဒြပ်မြေကွက်နှင့် ၎င်းမြေကွက်ပေါ်ရှိ အဆောက်အအုံအပါအဝင် အကျိုးခံစားခွင့် အရပ်ရပ်။

(၂) ရွှေကျောင်းများရည်လုပ်ခန်းနှင့် အကျိုးခံစားခွင့်ရပ်ရပ် (လင်မယားနှစ်ဦး ဒိုးတူဘောင်ဖက်လုပ်ကိုင်ကြရှိ နှစ်ဦးပိုင်ပစ္စည်းများဖြစ်ပါသည်။)တို့ ဖြစ်ပါသည်။

ဒေါ်သန်းသန်းဆင့်အမည်ဖြင့် ဝယ်ယူပိုင်ဆိုင်ထားသော ပစ္စည်းများမှာ –

(၁) ရန်ကုန်မြို့၊ မင်္ဂလာတောင်ညွှန့်မြို့နယ်၊ ဒေါ်သိန်းတင်လမ်း၊ အမှတ်(၄၆)၊ ဝဲဘက်၊ ၅–လွှာ အခန်း(၆ခ) တိုက်ခန်း(၁)ခန်း။

(၂) ရန်ကုန်တိုင်းဒေသကြီး၊ မင်္ဂလာဒုံမြို့နယ်၊ ပုလဲ(၃)ရပ်ကွက်၊ မြစ်ပယ်လမ်း၊ အမှတ်(၈၂၀) မြေကွက်နှင့် ယင်းမြေကွက်ပေါ်တွင်ဆောက်လုပ်ထားသော အဆောက်အအုံအပါအဝင် အကျိုးခံစားခွင့်အရပ်ရပ်။

(၃) ဒေါ်သန်းသန်းဆင့် အမည်ဖြင့် ဝယ်ယူထားသော ဟွန်ဒါဖစ် GT- 1 (အဖြူရောင်) ယာဉ်အမှတ်- 3E/4568 (၁)စီးတို့ ဖြစ်ပါသည်။

– ဒေါ်သန်းသန်းဆင့် အမည်ဖြင့် ဘဏ်တွင်အပ်နှံထားသော စုဆောင်းငွေများလည်း မရှိပါ။

– မစ်ဖွဲ့ဘီရိုမစ်ကပ် (အဖြူရောင်)၊ ယာဉ်အမှတ်– 7J/5185 လုပ်ငန်းသုံး ယာဉ်တစ်စီးသည် ဦးကျော်မင်းထွန်း နှင့် ဒေါ်သန်းသန်းဆင့်တို့ ပိုင်ဆိုင်သောပစ္စည်းမဟုတ်ဘဲ ဒေါ်သန်းသန်းဆင့်၏ဖေဖေ ဦးကိုလေး (၁၂/တမန(နိုင်)၀၅၈၃၃) အမည်ဖြင့် ဝယ်ယူထားပြီး ဦးကိုလေး အမည်အပေါက်လျက်ရှိသော ယာဉ်ဖြစ်ပါသည်။

အစ္စလာမ်ဘာရားဥပဒေအရ ဦးကျော်မင်းထွန်းအမည်ဖြင့် ဝယ်ယူပိုင်ဆိုင်သည့်ပစ္စည်းများသည် ဦးကျော်မင်းထွန်း ကွယ်လွန်ချိန်၌ အမွေဆက်ခံခွင့်ရှိသူများက အမွေဆက်ခံကြရသည်မှာ မှန်သော်လည်း ဒေါ်သန်းသန်းဆင့် အမည်ဖြင့် ဝယ်ယူပိုင်ဆိုင်လျက်ရှိသော ပစ္စည်းများမှာ ဒေါ်သန်းသန်းဆင့်သည် သက်ရှိထင်ရှားရှိ၍ အမွေပစ္စည်းမဟုတ်ပါ။ ဒေါ်သန်းသန်းဆင့်မှ လက်ရှိထားပိုင်ဆိုင်လျက်ရှိပါသည်။

ဦးကျော်မင်းထွန်း ကွယ်လွန်ပြီးနောက် လူမှုရေးကိစ္စတစ်ခုကိုအကြောင်းပြု၍ သမီး(၃)ဦးဖြစ်သော မခွန်ဝွင်ဖြူ၊ မနှင်းပွင့်ဖြူ၊ မမေပွင့်ဖြူတို့သည် ဒေါ်သန်းသန်းဆင့်အား အနိုင်အထက်ပြုခြင်း၊ မလေလှာ်သြဇာသုံးနှဲခြင်းတို့ဖြင့် အထက် ဖော်ပြပါပစ္စည်းများကို သမီး(၃)ဦးထံ စွန့်လွှတ်လွှဲပြောင်းစာချုပ်များကို ဒေါ်သန်းသန်းဆင့်၏ လွတ်လပ်သော သဘောဆန္ဒ မပါဝင်သဲ အရပ်ကတိစာချုပ် ပြုလုပ်ခဲ့ရခြင်းဖြစ်ပါသည်။ ထိုသို့စွန့်လွှတ်လွှဲပြောင်း စာချုပ်များပြုလုပ်ခဲ့ရသော်လည်း အထက်ဖော်ပြပါပစ္စည်းများ၊ ပစ္စည်းပိုင်ဆိုင်မှု စာချုပ်စာတမ်းများ တစ်စုံတစ်ရာပေးအပ်ခဲ့ရခြင်းမရှိသေးပါ။ အဆိုပါ အရပ်ကတိစာချုပ်များသည် ပျက်ပြယ်နေသော စာချုပ်များဖြစ်ပါသည်။

၂၁–၉–၂၀၂၅ ရက်ထုတ် မြန်မာ့အလင်းသတင်းစာ၊ စာမျက်နှာ – ၂၂ ကြော်ငြာတွင် ဦးကျော်စွာမြင့်၊ တရားလွှတ်တော်ရှေ့နေ (စဉ် – ၁၃၂၈၁)၏ "အများသိစေရန်ကြေညာခြင်း"သည် ဒေါ်သန်းသန်းဆင့် မိသားစုဝင်ကိုယ်စား ပိုင်ဆိုင်မှုတို့ကို ထိပါးစေပြီးမည်သူတစ်ဦးတစ်ယောက်၏ လွှဲအပ်ညွှန်ကြားချက်မှမရှိဘဲ မိမိသဘောဖြင့် ကြေညာထားချက်အား ယနေ့မစ္စတ် (၇)ရက်အတွင်း ပြန်လည်ရုပ်သိမ်းပေးပါရန် "ဦးကျော်စွာမြင့် တရားလွှတ်တော်ရှေ့နေ (စဉ်–၁၃၂၈၁)နှင့် အများသိစေရန် ပြန်လည်ရှင်းလင်းကြေညာ" အပ်ပါသည်။

လွှဲအပ်ညွှန်ကြားသူ–
ဒေါ်သန်းသန်းဆင့်
၁၂/တမန(နိုင်)၀၉၂၆၉

လွှဲအပ်ညွှန်ကြားချက်အရ–
ဒေါ်အေးနန္ဒာ
LL.B, D.B.L, D.M.L, D.I.L
တရားလွှတ်တော်ရှေ့နေ

အမှတ်(၁၂)၊ ခုတိယထပ်(၁)၊ မဂွင်လမ်း၊ ကျားကွက်သစ်ရပ်ကွက်၊ တာမွေမြို့နယ်၊ ရန်ကုန်တိုင်းဒေသကြီး
ဖုန်း – ၀၉ ၂၅၄၆၁၇၂၁

ဖောင်းကြွနိပါတ်ပြား လျှောက်ထားခြင်း

ယာဉ်အမှတ် 8I/9828 ၏ ဖောင်းကြွနိပါတ်ပြားပျောက်ဆုံး၍ ထုတ်ပေးပါရန် လျှောက်ထားလာပါသဖြင့် ယခင်ဖောင်းကြွနိပါတ်ပြား ပျက်ပြယ်ကြောင်း အများသိစေရန် ကြေညာအပ်ပါသည်။

ကည၊ ခရိုင်ရုံး(တာချီလိပ်)

ဒေါ်အိသဏ္ဌလှိုင်နှင့် အများသိစေရန်ကြေညာခြင်း

ကလေးမြို့၊ လွယ်အဲကျေးရွာ၊ ကွင်းအမှတ်(၈၂)၊ အကွက်အမည်– အင်းပြင် ရွာမ၊ ဦးပိုင်အမှတ်– ၄၁၊ မြေကွက်အမှတ် – ၅၁၊ မူလမြေဧရိယာ (၀ဒသမ၁၃၄) ဧကအတွင်းမှ ၀ ဒသမ ၀၂၈ ဧကရှိ မြေယော်မြေအောက် အကျိုးခံစားခွင့်အရပ်ရပ်တို့ကို တရားဝင်ပိုင်ဆိုင်၍ ရောင်းချပိုင်ဆိုင်ခွင့်ရှိသည်ဟု ဝန်ခံကတိပြုသူ ဒေါ်အိသဏ္ဌာလှိုင် (၁၅)ဦးလိုင်းဌေးသန်း ၇/ပန(နိုင်)၂၀၃၆၉ ထံမှ ၃၃–၁–၂၀၂၄ ရက်တွင် ဒေါ်သီသီဆေ ၁၃/ကလန(နိုင်)၀၅၆၂၂ မှ ဝယ်ယူခဲ့ပါသည်။ ထိုသို့ဝယ်ယူသည့်အချိန်တွင် မြေဌားရရှိသည် ကလေခရိုင် အထွေထွေအုပ်ချုပ်ရေးမှူးရုံးတွင် ဒေါ်အိသဏ္ဌလှိုင်အမည်ဖြင့် လျှောက်ထားဆဲ ဖြစ်နေပါသောကြောင့် ထိုမြေဌားဂရန်အား ဒေါ်သီသီဆေမှ ဆက်လက် ဆောင်ရွက်ထုတ်ယူသွားမည်ဖြစ်ကြောင်း ကန့်ကွက်လိုပါကြေညာပါသည့် ရက်မှစ၍ (၁၀)ရက်အတွင်း ခိုင်မာသောအထောက်အထားများဖြင့် လာရောက် ကန့်ကွက်နိုင်ပါကြောင်း ကြေညာအပ်ပါသည်။

ဒေါ်သီသီဆေ၏ လွှဲအပ်ချက်အရ–
ဒေါ်ယွန်းရွှေစင်သန့်
အထက်တန်းရှေ့နေ (စဉ်–၅၅၆၆၉)
ရပ်ကွက်(၃)၊ သစ်လေမမ်း၊ ကလေမြို့
ဖုန်း–၀၉– ၇၈၅၇၁၁၁၃

ကန့်ကွက်နိုင်ကြောင်း အများသိစေရန် ကြေညာခြင်း

မြစ်ကြီးနားမြို့၊ မနန်ဒိန်ရပ်ကွက်၊ ကွင်း/အကွက်အမှတ်နှင့်အမည်– ၁–၁(မဲလေဗောင်)၊ ဦးပိုင်အမှတ်(၉၀/က)၊ ဧရိယာ ၁ ဒသမ ၆၆ ဧကရှိ ဦးမာဌေး (ကွယ်လွန်)၊ မြို့မြေပေးဆောင်ကြောင်း မြေခွန်ပြေစာအမည်ပေါက် ဒြပ်မြေကွက်နှင့် ယင်းမြေကွက်ပေါ်ရှိ အကျိုးခံစားခွင့်အရပ်ရပ်ကို သားသမီးနှင့် မြေမူးဖြစ်သော ဦးလာဘော်ဆာ ၁/မကန(နိုင်)၀၀၈၁၅၇၊ ဒေါ်လာမာလေး ၁/မကန(နိုင်)၀၅၁၀၃၊ ဒေါ်ဇေလိုင်ရွှင်း ၁/မကန(နိုင်)၀၄၇၉၃၃၊ ဦးလာဇော်ဘား ၁/မကန(နိုင်)၀၅၆ဝ၉ တို့ထံမှ မြစ်ကြီးနားမြို့ မြေပြင်ရပ်ကွက်၊ အမှတ်(၁၃၈)နေ ဒေါ်ကြူကြူအေး ၁/မကန(နိုင်)၀၉၆ဝ၉ က ရောင်းကြေးစရန်ငွေ တစ်စိတ်တစ်ပိုင်း ပေးချေထားပြီးဖြစ်ပါသည်။ အထက်ပါ ဒြပ်မြေကွက်နှင့်စပ်လျဉ်း၍ ကန့်ကွက်လိုသူရှိပါက ခိုင်လုံသောအထောက်အထား စာရွက်စာတမ်းများနှင့်အတူ ကျွန်မ၏တိုထံသို့ ဤကြော်ငြာစာပါသည့်ရက်မှ (၁၅)ရက်အတွင်း လာရောက်ကန့်ကွက်နိုင်ပါသည်။ သတ်မှတ်ရက်ကျော်လွန်ပါက အရောင်းအယ်ဂိစ္စကို ဥပဒေနှင့်အညီ ဆက်လက်ဆောင်ရွက်သွားမည်ဖြစ်ကြောင်း အများသိစေရန် အသိပေး ကြေညာအပ်ပါသည်။

ဒေါ်ကြူကြူအေး၏ လွှဲအပ်ညွှန်ကြားချက်အရ–

ဦးနေဝယ်ဦး (LL.B) (စဉ်–၁၄၂၄)
တရားလွှတ်တော်ရှေ့နေ
အမှတ်(၆)၊ ရန်ကြီးအောင်ရပ်ကွက်၊
မြစ်ကြီးနားမြို့၊
ဖုန်း–၀၉–၄၀၀၀၂၄၅၇၇၊
၀၉–၇၅၇ဂ၁၂၂၂

ဒေါ်ဝေါမိုး (LL.B) (စဉ်–၅၅၄)
အထက်တန်းရှေ့နေ
အမှတ်(၆/ဂ)၊ မြို့သစ်ကြီးရပ်ကွက်၊
မြစ်ကြီးနားမြို့၊
ဖုန်း–၀၉–၄၀၆၆၄၀၆ဂ၇၊
၀၉–၇၆ဂ၃ဖ၃ဖ၃

ကန့်ကွက်နိုင်ကြောင်း အများသိစေရန် အသိပေးကြော်ငြာခြင်း

မြစ်ကြီးနားမြို့၊ ဒုတကထောင်ရပ်ကွက်၊ ကွင်းအမှတ်(၁၃/ဂက၊ တပ်ကုန်းတောင်)၊ ဦးပိုင်အမှတ် (၁၁၀)၊ မြေဧရိယာ(၀ဒသမ၁၁ဂ)ဧကအပိုင်းကို မူလက ဦးဘရန်လီ အမည်ပြင့် ၃၀–၆–၂၀၂၀ရက်အထိ မြေဌားကရန်သက်တမ်းရရှိထား သောမြေကွက်ဖြစ်ပြီး ဂရန်အမည်ပေါက်သူ ဦးဘရန်လီထံမှ ဦးပိုင် (၁၁၀–၁)၊ မြေဧရိယာ (၀ ဒသမ ၀၆၂)ဧကအပိုင်းကို ဦးထိန်နန်နန်ဇော်လက (၂၅–၄–၂၀၂၅) ရက်နဲ့ပါ စာချုပ်မှတ်ပုံတင်အမှတ်(၁၇

ငြင်းချက်ထုတ်ရန်ဆင့်စာ
(တရားမကျင့်ထုံးဥပဒေအမိန့် ၅၁ နည်းဥပဒေ ၂၀)
ချမ်းမြသာစည်ဖြိုမှုနယ်တရားရုံး
၂၀၂၅ ခုနှစ်၊ တရားမကြီးမှုအမှတ်- ၂၂၂

ဦးမြင့်ဧော်ဦး နှင့် ဦးဝင်းမောင်
တရားလို တရားပြိုင်

မန္တလေးဖြို့၊ ချမ်းမြသာစည်ဖြိုနယ်၊ အကွက်အမှတ်(မမ-၁၃)၊ ဦးပိုင်(၇)၊ မြရည်နန္ဒာရပ်ကွက်နေ ဦးဝင်းမောင် (ဘ)ဦးဘသန်း (ယခုနေရပ်လိပ်စာ)မသိသိစေရမည်။

သင့်အပေါ်တွင် တရားလို ဦးမြင့်ဧော်ဦးက မန္တလေးဖြို့၊ ချမ်းမြသာစည်ဖြိုနယ်၊ မြရည်နန္ဒာရပ်ကွက်၊ အကွက်အမှတ် (မမ-၁၃)၊ ဦးပိုင်အမှတ် (၈)၊ ဧရိယာ ၀ ဒသမ ၀၅၅ အကျယ်အဝန်းရှိ ဂရန်မြေကွက်၏ မြေကွက်ရောင်း၀ယ်မှုအား မှတ်ပုံတင်အရောင်း အ၀ယ်စာချုပ် ချုပ်ဆိုပေးစေလိမ့်မည် လျှောက်ထားခဲ့ဆိုချက်ရှိသည်ဖြစ်၍ သင်ကိုယ်တိုင်ဖြစ်စေ၊ သို့တည်းမဟုတ် ၎င်းအမှန့်ခ်စ်လျှင်း၍ အရေးကြီးသည့်စကားအရပ်ရပ်တို့ကို ချေပပြောဆိုနိုင်သည် သင်၏ကိုယ်စားလှယ်ရုံးအခွင့် အမိန့်အရ ရှေ့နေနှင့်ဖြစ်စေ၊ သို့တည်း မဟုတ် ၎င်းအမှန့်ခ်စ်ဆိုင်သည့် အချက်များကို ချေပပြောဆိုနိုင်သူ တစ်ဦးတစ်ယောက် ၎င်းရှေ့နေနှင့် ပါ၀ေချိုဖြစ်စေ၊ ၂၀၂၅ ခုနှစ်၊ အောက်တိုဘာ ၁၃ ရက်၊ (၁၃၈၇ ခုနှစ်၊ သီတင်းကျွတ်လဆုတ် ၇ ရက်) မွန်းမတည့်မီ (၁၀:၀၀) နာရီတွင် အထက်က အမည်ရေးသားပါရှိသူ တရားလို့ဖွဲ့ဆိုချက်ကို ထုချေရှင်းလင်းရန်၊ တရားရုံးသို့ လာရောက်ရမည်။ ၎င်းပြင် သင်သိစေသည်မှာ အထက်က ဆိုခဲ့သည့်ရက်တွင် သင်မလာမရောက်ပျက်ကွက်ခဲ့လျှင် သင့်ကွယ်ရာတွင် ငြင်းချက်များကို ထုတ်ပေးလိမ့်မည်။ ၎င်းပြင်တရားလိုက ကြည့်ရှုလိုသည့် စာချုပ်စာတမ်း အရေးသားမှုနှင့် သင်ကထုချေတင်ပြ အမှီပြုလိုသည့် စာချုပ်စာတမ်း အရေးသည်တို့ကို သင့်နှင့်အတူ ယူဆောင်လာရမည်။ သို့တည်းမဟုတ် သင်၏ကိုယ်စားလှယ်ရှေ့နေလက်တွင် ထည့်အပ်ပို့လိုက်ရမည်။ သင်က ထုချေလွှာတင်သွင်းလိုလျှင် အမှုမဆိုင်မီလေးရက်ကတင်သွင်းရမည်။

၂၀၂၅ ခုနှစ်၊ စက်တင်ဘာ ၂၂ ရက်တွင် ဤရုံးတံဆိပ်ရိုက်နှိပ်၍ ကျွန်ပ် လက်မှတ်ရေးထိုး ထုတ်ပေးလိုက်သည်။

(လှမျိုးလွင်)
တွဲဖက်မြို့နယ်တရားသူကြီး(၇)
ချမ်းမြသာစည်ဖြိုနယ်တရားရုံး

ဖောင်းကြွနံပါတ်ပြားပျောက်လျှောက်ထားခြင်း

ယာဉ်အမှတ် 5G/1965 ၏ ဖောင်းကြွနံပါတ်ပြားပျောက်ဆုံး၍ ဖောင်းကြွ ထုတ်ပေးရန် လျှောက်ထားလာပါသဖြင့် ယခင်ဖောင်းကြွနံပါတ်ပြားပျက်ပြယ် ပါကြောင်း အများသိစေရန် ကြေညာအပ်ပါသည်။

ကညန၊ တောင်ကြီး

ကန့်ကွက်နိုင်ကြောင်း အများသိစေရန် အသိပေးကြေညာခြင်း

မန္တလေးတိုင်းဒေသကြီး၊ ပြင်ဦးလွင်ခရိုင်၊ ပြင်ဦးလွင်မြို့၊ ရဝ်ကွက်ကြီး(၁၅)၊ ဖောင်းတောကျေးရွာအတွင်းရှိ ရောင်းသူ၀ယ်ယူပိုင်ဆိုင်ထားသည့် အကျယ် အဝန်း ၀၊(၄၀၊၆၀) (မြေပြင်ရှိ အကျယ်အဝန်း) အရေ့ ၄၈၀၀၊ အနောက် ၃၅၀၀၊ တောင် ၅၉၀၀၊ မြောက် ၀၊၆၀ခန့် အကျယ်ရှိ ရွာမြေကွက်နှင့် ယင်းမြေပေါ်တွင် ဆောက်လုပ်ထားသည့် (၁) ထပ် (RC) အဆောက်အအုံ(၁) လုံး၊ ရေ၊ မီး၊ မီတာ၊ ကွန်ဝရက်ဆာ (၁)လုံး အပါအ၀င် မြေပေါ်မြေအောက်ရှိ အကျိုးခံစားခွင့်အရပ်ရပ်အားလုံးတို့ကို အရောင်းအ၀ယ်စာချုပ်စာတမ်း အဆက် အစပ်ဖြင့် ဒေါ်မာလာခိုင် ၇/လပတ(နိုင်ငံ)၁၃၀၂၅ မှ ရောင်းချခွင့်ရှိကြောင်း ဖွင့်ဟခန်ခ်ချ အပြီးအပိုင် လွှဲပြောင်းရောင်းချရန် ကမ်းလှမ်းလာရာ ကျွန်ုပ်၏မိတ်ဆွေ ဒေါ်ပမခိုင် ၁၂/ရပသ(နိုင်ငံ)၀၅၀၇၇၆ သည် ၀ယ်ယူမည်ဖြစ်ပါ၍ အရောင်းအ၀ယ်ပြုလုပ်သည့်တန်ဖိုးငွေ၏ တစ်စိတ်တစ်ဒေသကို ပေးချေထားပြီး ဖြစ်ပါသည်။

အဆိုပါမြေနှင့်ပတ်သက်၍ ကန့်ကွက်လိုသူများရှိပါက ဤကြော်ငြာစာ ပါသည့်ရက်မှ နှစ်ဆယ့်ငါးရက်အတွင်း အထောက်အထားခိုင်လုံစွာဖြင့် လာရောက် ကန့်ကွက်နိုင်ကြောင်းနှင့် ကန့်ကွက်သူမရှိပါက လုပ်ထုံးလုပ်နည်းများ၊ တရား ဥပဒေနေ့လ်အည် အရောင်းအ၀ယ်အမည်ပြောင်းကိစ္စကို ပြီးစီးအောင် ဆက်လက် ဆောင်ရွက်သွားမည်ဖြစ်ပါကြောင်း အများသိစေရန် ကြေညာအပ်ပါသည်။

လွှဲအပ်ညွှန်ကြားသူ- ဒေါ်ပမခိုင်
၁၂/ရပသ(နိုင်ငံ)၀၅၀၇၇၆

လွှဲအပ်ညွှန်ကြားချက်အရ- ဒေါ်စန်းပပအောင်(LL.B) စဉ်-၁၅၂၁၆
တရားလွှတ်တော်ရှေ့နေ
အိမ်အမှတ်(၁၉)၊ စကြီလမန်း၊
ရဝ်ကွက်ကြီး(၁)၊ ပြင်ဦးလွင်မြို့၊
ဖုန်း-၀၉-၂၅၆၀၃၆၁၀

ဒီကရီကိုအတည်ပြုရန် အမိန့်မထုတ်သင့်ကြောင်း ထုချေစေရန် အကြောင်းကြားစာ
(တရားမကျင့်ထုံးဥပဒေအမိန့်- ၂၁၊ နည်းဥပဒေ- ၂၂)
မဟာအောင်မြေခရိုင်တရားရုံးတော်
၂၀၂၄ ခုနှစ်၊ တရားမကြီးမှုအမှတ်-၃၄၀ နှင့် ဆက်နွယ်သည့်
၂၀၂၅ ခုနှစ်၊ တရားမဇာရီမှုအမှတ် -၁၆၄

ဦးစောထွန်း နှင့် ၁။ ဦးညီညီ
၂။ ဦးမျိုးဖြင့်ထူး
(ဒီကရီအနိမ့်ရသူ) (တရားရုံးများ)

၁။ ဦးညီညီ၊ အမှတ်(မ-၆/၇၈)၊ မဟာဖြိုင်(၁)ရပ်ကွက်၊ မဟာအောင်မြေ မြို့နယ်၊ မန္တလေးဖြို့၊ ၂။ ဦးမျိုးဖြင့်ထူး၊ အခန်း(၁၄)၊ အဆောင်(၆)၊ ကျောက်စိမ်းရတနာဘုံကိတ်တန်း၊ ကန်တော်ကြီး၊ ချမ်းမြသာစည်ဖြိုနယ်၊ မန္တလေးဖြို့ (ယခုနေရပ်လိပ်စာ မသိသူများ) သိစေရမည်။

၂၀၂၄ ခုနှစ်၊ တရားမကြီးမှုအမှတ်-၃၄၀ တွင် ကျရှိသည့်ဒီကရီကို အတည်ပြုလုပ်ရန် ဤရုံးတော်တွင် တရားနိုင်က လျှောက်ထားသည်ဖြစ်၍ မည်သည့်အကြောင်းကြောင့် အတည်ပြုလုပ်စေရန်အမိန့်ကို မထုတ်သင့်ကြောင်း၊ အကြောင်းတစ်ခုခုရှိလျှင် ချေဆိုရန် သင်ကိုယ်တိုင်ဖြစ်စေ၊ ရှေ့နေသို့မဟုတ် အခွင့်ရကိုယ်စားလှယ်ဖြင့်ဖြစ်စေ၊ ၂၀၂၅ ခုနှစ်၊ အောက်တိုဘာလ ၁၀ ရက် (၁၃၈၇ ခုနှစ်၊ သီတင်းကျွတ်လဆုတ် ၄ ရက်) မွန်းမတည့်မီ ၁၀:၀၀ နာရီတွင် ဤရုံးတော်ရှေ့ လာရောက်ရမည်။

၂၀၂၅ ခုနှစ်၊ စက်တင်ဘာလ ၂၂ ရက်တွင် ဤရုံးတော်တံဆိပ်ရိုက်နှိပ်၍ ကျွန်ပ်လက်မှတ်ရေးထိုး ထုတ်ပေးလိုက်သည်။

(တင်မျိုး)
ဒုတိယခရိုင်တရားသူကြီး(၆)
မဟာအောင်မြေခရိုင်တရားရုံး

ကန့်ကွက်နိုင်ကြောင်း အများသိစေရန် အသိပေးကြော်ငြာခြင်း

မြစ်ကြီးနားဖြို့၊ ဒုတကထောင်ရဝ်ကွက်၊ ကွင်းအမှတ်(၁၃/၁-၁၊ တပ်ကုန်း တောင်)၊ ဦးပိုင်အမှတ်(၉၀)၊ မြေဧရိယာ ၀ ဒသမ ၁၃၃ ဧကအပိုင်းကို မူလက ဦးအင်ခွန်ဇော်မိုင်အမည်ဖြင့် ၃၀-၆-၂၀၂၀ရက်အထိ မြေဌားဂရန်သက်တမ်းရရှိ ထားသော မြေကွက်ဖြစ်ပြီး ဂရန်အမည်ပေါက်သူ ဦးအင်ခွန်ဇော်မိုင်ထံမှ ဦးပိုင်(၉၀-၁)၊ မြေဧရိယာ ၀ ဒသမ ၀၅၈ဧက အပိုင်းကို ဦးဖုန်းအောင်ဆန်း၊ ၁-၅-၂၀၂၅ရက်စွဲပါ စာချုပ်မှတ်ပုံတင်အမှတ်(၀၁၉/၂၀၂၅)ဖြင့် ၀ယ်ယူပိုင်ဆိုင်ခဲ့ပြီး ယခုအခါ ဦးဖုန်းအောင်ဆန်း ၁/ကမန(နိုင်ငံ)၀၇၀၈၂၂အမည်ဖြင့် ဦးပိုင်ခွဲ၊ အမည်ပြောင်း ဖြောင်းဂရန် အသစ်ရရှိရေးအတွက် လျှောက်ထားလာခြင်းနှင့် ပတ်သက်၍ ကျိုးကြောင်းဖော်ပြချက်ခိုင်လုံစွာဖြင့် ကန့်ကွက်တင်ပြနိုင်သူ မည်သူမဆို ယခုလျှောက်ထားခြင်းအား ဆောင်ရွက်မပေးသင့်ကြောင်း ယခုကြော်ငြာစာပါသည့်ရက်မှစ၍(၁၅)ရက်အတွင်း ကန့်ကွက်နိုင်ကြောင်းနှင့် ကန့်ကွက်မှုမရှိပါက လျှောက်ထားသူအား လုပ်ထုံးလုပ်နည်းညွှန်ကြားချက်များနှင့်အညီ ဂရန်ထုတ်ပေးရေးကို ဆက်လက်ဆောင်ရွက်သွားမည်ဖြစ်ပါကြောင်း အများပြည်သူသိစေရန် ကြော်ငြာအပ်ပါသည်။

ဖြိုနယ်အုပ်ချုပ်ရေးမှူး
ဖြိုနယ်အထွေထွေအုပ်ချုပ်ရေးဦးစီးဌာန
မြစ်ကြီးနားဖြို့

တစ်ဦးတည်းဖြစ်ပါကြောင်း

ဟသံဘဖြို့နယ်၊ အထက-ယုန်သလင်းကျောင်းမှ အထက်တန်း ဆရာမ နန့်ညိုမာစိုး ၁၄/ဟသတ (နိုင်ငံ)၁၃၃၀၉၇ ၏ အမည်မှာ နန့်ညိုမာစိုး(၁)နန့်ညိုမာစိုးသည် တစ်ဦးတည်းဖြစ်ပါကြောင်း။

နန့်ညိုမာစိုး

ဖခင် တစ်ဦးတည်းဖြစ်ပါကြောင်း

ဟသံဘဖြို့နယ်၊ အထက-ကြက်ကျွန်းကျောင်းမှ အလယ် တန်းပြ ဆရာမ ဒေါ်သန်းသန်းအေး ၁၄/ဟသတ(နိုင်ငံ)၁၆၆၇၆၆၏ ဖခင် အမည်မှာ ဦးကိုသောင်း(၁) ဦးသောင်း သည် တစ်ဦးတည်းဖြစ်ပါကြောင်း။

ဒေါ်သန်းသန်းအေး

ဖခင် တစ်ဦးတည်းဖြစ်ပါကြောင်း

ဟသံဘဖြို့နယ်၊ အထက-ကြက်ကျွန်းကျောင်းမှ အလယ်တန်းပြ ဆရာမ ဒေါ်ချိုမာလွင် ၁၄/ဟသတ (နိုင်ငံ)၂၅၉၉၇ ၏ ဖခင်အမည်မှာ ဦးမောင်စိမ်(၁)ဦးမောင်စိမ်နဲ့ သည် တစ်ဦးတည်း ဖြစ်ပါကြောင်း။

ဒေါ်ချိုမာလွင်

ဖခင် တစ်ဦးတည်းဖြစ်ပါကြောင်း

ဟသံဘဖြို့နယ်၊ အထက-ယုန်သလင်းကျောင်းမှ အလယ်တန်းပြ ဆရာမ နန့်ဥမ္မာစိုး ၁၄/ဟသတ (နိုင်ငံ)၁၃၃၀၉၇ ၏ ဖခင်အမည်မှာ ဦးအောင်မြင့်(၁)မန်းအောင်မြင့်သည် တစ်ဦးတည်းဖြစ်ပါကြောင်း။

နန့်ဥမ္မာစိုး

ကန့်ကွက်နိုင်ပါကြောင်း

ယာဉ်အမှတ် 6I/1990 KIA BONGO 111 COACH ယာဉ်အမည် ပေါက်သူ ဦးကျော်လွင်ဦး ၇/ဧကန (နိုင်ငံ)၀၄၃၀၆၅ က (ကမ-၃) ပျောက်ဆုံး၍ မိတ္တူထုတ်ပေးရန် လျှောက်ထားလာပါသည်။ ကန့်ကွက် လိုပါက နိုင်လိုသော အထောက် အထားများဖြင့် ကြော်ငြာသည့်ရက်မှ (၃၀)ရက်အတွင်း အောက်ဖော်ပြပါ ရုံးသို့ လူကိုယ်တိုင်လာရောက် ကန့်ကွက်နိုင်ပါသည်။

ကညန၊ တောင်ကြီး

ကန့်ကွက်နိုင်ပါကြောင်း

ယာဉ်အမှတ် SHN/27861 Honda Shadow 400 ယာဉ်လက် ဝယ်မှိုရှည် ဦးဖြိုးသီဟမြင့် ၉/မတရ (နိုင်ငံ)၁၇၉၇၆ က (ကမ-၃) ပျောက်ဆုံး၍ မိတ္တူထုတ်ပေးရန် လျှောက်ထားလာပါသည်။ ကန့်ကွက် လိုပါက နိုင်လိုသော အထောက် အထားများဖြင့် ကြော်ငြာသည့်ရက်မှ ရက် ၃၀ အတွင်း အောက်ဖော်ပြပါ ရုံးသို့ လူကိုယ်တိုင် လာရောက် ကန့်ကွက်နိုင်ပါသည်။

ကညန၊ အောင်ပန်း

ငြင်းချက်ထုတ်ရန်ဆင့်စာ
(တရားမကျင့်ထုံးဥပဒေအမိန့် ၅၁ နည်းဥပဒေ ၂၀)
ချမ်းမြသာစည်ဖြိုနယ်တရားရုံး
၂၀၂၅ ခုနှစ်၊ တရားကြီးမှုအမှတ်- ၂၁၃

၁။ ဒေါ်လေ့လဲ့ဝင်း နှင့် ဒေါ်ခုနေ
၂။ ဒေါ်အေးစိစ်
တရားလိုများ တရားဖြိုင်

မန္တလေးဖြို့၊ ပြည်ကြီးတံခွန်ဖြိုနယ်၊ သင်ပန်းကုန်းရပ်ကွက်၊ အကွက် အမှတ်(ညည-၈၈)၊ ဦးပိုင်အမှတ်(၆၀)၊ ၄၃(ဂ)လမ်း၊ ၁၂၂၀၂၃ လမ်းကြားနေ ဒေါ်နုနု(၃၁)ဦးစိုးညွန့် TTA - ၁၄၄၄၈၈ (ယခုနေရပ်လိပ်စာမသိ) သိစေရမည်။

သင့်အပေါ်တွင် တရားလို ဒေါ်လေ့လဲ့ဝင်း၀ါ-၂ က မန္တလေးဖြို့၊ ချမ်းမြသာစည်ဖြိုနယ်၊ ထွန်တုံးရပ်ကွက်၊ အကွက်အမှတ်(၈၆)၊ ဦးပိုင်အမှတ် (၅၀)၊ ဧရိယာ ၀ ဒသမ ၀၅၅၁ ဧက အကျယ်အဝန်းရှိ ဂရန်မြေကွက်အား မြေကွက်ရောင်း၀ယ်မှုအား မှတ်ပုံတင် အရောင်းအ၀ယ်စာချုပ်ဆိုပေးစေလိမ့်မှ လျှောက်ထားစွဲဆိုချက်ရှိ သည်ဖြစ်၍ သင်ကိုယ်တိုင်ဖြစ်စေ၊ သို့တည်းမဟုတ် ၎င်းအမှန့်ခ်စ်လျှင်း၍ အရေးကြီးသည့်စကားအရပ်ရပ်တို့ကိုချေပပြောဆိုနိုင်သူ သင်၏ကိုယ်စားလှယ်ရုံး အခွင့်အမိန့်အရရှေ့နေနှင့်ဖြစ်စေ၊ သို့တည်းမဟုတ် ၎င်းအမှန့်ခ်စ်ဆိုင်သည့် အချက်များကိုချေပပြောဆိုနိုင်သူ တစ်ဦးတစ်ယောက်၊ ၎င်းရှေ့နေနှင့်ပါ၀ေချို ဖြစ်စေ၊ ၂၀၂၅ ခုနှစ်၊ အောက်တိုဘာ ၁၃ ရက်၊ (၁၃၈၇ ခုနှစ်၊ သီတင်းကျွတ်လဆုတ် ၇ ရက်) မွန်းမတည့်မီ (၁၀:၀၀) နာရီတွင် အထက်က အမည်ရေးသားပါရှိသူ တရားလို့ဖွဲ့ဆိုချက်ကို ထုချေရှင်းလင်းရန်၊ တရားရုံးသို့ လာရောက်ရမည်။ ၎င်းပြင် သင်သိစေသည်မှာ အထက်က ဆိုခဲ့သည့်ရက်တွင် သင်မလာမရောက် ပျက်ကွက်ခဲ့လျှင် သင့်ကွယ်ရာတွင် ငြင်းချက်များကို ထုတ်ပေးလိမ့်မည်။ ၎င်းပြင်တရားလိုက ကြည့်ရှုလိုသည့် စာချုပ်စာတမ်းနှင့် သင်က ထုချေတင်ပြ အမှီပြုလိုသည့် စာချုပ်စာတမ်းအရရှိသည်တို့ကို သင်နှင့်အတူ ယူဆောင် လာရမည်။ သို့တည်းမဟုတ် သင်၏ကိုယ်စားလှယ်ရှေ့နေလက်တွင် ထည့်အပ်ပို့ လိုက်ရမည်။ သင်က ထုချေလွှာတင်သွင်းလိုလျှင် အမှုမဆိုင်မီလေးရက်က တင်သွင်းရမည်။

၂၀၂၅ ခုနှစ်၊ စက်တင်ဘာလ ၁၈ ရက်တွင် ဤရုံးတံဆိပ်ရိုက်နှိပ်၍ ကျွန်ပ် လက်မှတ်ရေးထိုး ထုတ်ပေးလိုက်သည်။

(ဝေယိမိုး)
ဒုတိယဖြို့နယ်တရားသူကြီး(၁)
ချမ်းမြသာစည်ဖြိုနယ်တရားရုံး

ဖခင်အမည်မှန်

တောင်ကြီးဖြို့၊ S.I.R ကိုယ်ပိုင် အထက်တန်းဆင့်သင်ကျောင်း Grade-12 မှ စိုင်းပိန်ခမ်း ၏ ဖခင်အမည်မှန်မှာ ဦးစန္ဒသာ/နစုခ (နိုင်ငံ)၀၂၇၅၆၃ ဖြစ်ပါကြောင်း။

ဖခင်အမည်မှန်

တောင်ကြီးဖြို့၊ အ.ထ.က(၁) Grade-12 မှ မထက်သင်ပိုင်း၏ ဖခင်အမည်မှန်မှာ ဦးဝင်းမြင့်အောင် ၁၃/တကန(နိုင်ငံ)၀၇၃၇၆၅ ဖြစ်ပါကြောင်း။

မွေးသက္ကရာဇ်အမှန်

ခနေကိုယ်ပိုင်အုပ်ချုပ်ခွင့်ရ ဒေသ၊ ရွာင်ဖြို့နယ်၊ အ.ထ.က Grade-12 (C) မှမောင်ဇော်ထက်၏ မွေးသက္ကရာဇ်အမှန်မှာ ၆-၂-၂၀၀၇ ဖြစ်ပါကြောင်း။

ပတ်စ်ပို့ပျောက်

ခိုင်ကိုင်ပိုဖြို့၊ ရဝ်ကွက်(၄)နေ (ဘ)ရန်ဟာခိန်၏သား ရန်ချုပ်ချင်း ၁၃/မကန(ပြု)၀၀၀၀၁ ၏ နိုင်ငံကူး လက်မှတ်အမှတ် (MD-600398)သည် ပျောက်ဆုံးသွားပါသဖြင့် တွေ့ရှိက အကြောင်းကြားပေးပါရန်။

ဖုန်း-၀၉-၉၆၄၆၁၂၀၃

ကန့်ကွက်နိုင်ကြောင်း ကြေညာခြင်း

နေပြည်တော် ပျဉ်းမနားဖြို့၊ ရွာကောက်ရပ်ကွက်၊ မြေတိုင်းရပ်ကွက်အမှတ် ၃၂/ပေါင်းလောင်း-၂ မြေကွက်အမှတ်(၇၄၀)၊ ဧရိယာ(၀ဒသမ ၀၉၉)ကေရှိ ဦးသန်းလင်း၊ ဒေါ်ခင်လွင် အမည်ပေါက် နှစ်(၃၀) မြောင်းစာချုပ် မြေကွက်အား အမည်ပေါက်သူ၏ အထူးကိုယ်စားလှယ်လွှဲစာအမှတ်(၂၇၀/၂၀၂၃)ဖြင့် လွှဲအပ်ခြင်းခံရသူ ဦးစိန်ထွန်း(၁)ဦးအောင်မျိုးသန့် ၇/ရတရ(နိုင်ငံ)၀၁၀၉၇၇ မှ မြောင်း စာချုပ်၊ ကျမ်းကျိန်ဆိုချက်၊ နိုင်ငံသားစိစစ်ရေးကတ်၊ အိမ်ထောင်စုလူဦးရေ စာရင်းမူရင်းများ၊ ပြည်ထောင်စု ဦးစီးဌာန(၁)ဦးအောင်မျိုးသန့် ၇/ရတရ(နိုင်ငံ) ၀၀၁၉၇၇၊ ဒေါ်ဝင့်ချိုဇင် ၇/ပတတ(နိုင်ငံ)၀၇၄၉၇၇ တို့နှင့် မှတ်ပုံတင်အရောင်း အ၀ယ်စာချုပ် ချုပ်ဆိုရန်အတွက် မြေပုံ/မြေရာဇ၀င်ရေးကူးခွင့် လျှောက်ထား လာပါသဖြင့် ကန့်ကွက်လိုသူများအနေဖြင့် တရားဝင်ပိုင်ဆိုင်မှုစာချုပ် စာတမ်းများ၊ တရားရုံးအမိန့်နီကရီများ အထောက်အထား ခိုင်လုံစွာတင်ပြ၍ နေပြည်တော်စည်ပင်သာယာရေးကော်မတီ၊ မြို့ပြစီမံကိန်းနှင့် မြေစီမံခန့်ခွဲမှု ဌာနသို့ ဤကြေညာချက်ပါရှိသည့်ရက်မှစ၍ (၁၅)ရက်အတွင်း လာရောက် ကန့်ကွက်နိုင်ကြောင်းနှင့် သတ်မှတ်ကာလအတွင်း ကန့်ကွက်မှုမရှိပါက ဌာန၏ လုပ်ထုံးလုပ်နည်းများနှင့်အညီ မြေပုံ/မြေရာဇ၀င်ရေးကူးခွင့် လျှောက်ထား လာမှုအား ဆက်လက်ဆောင်ရွက်ပေးသွားမည်ဖြစ်ကြောင်း ကြေညာလိုက်သည်။

ဖြိုပြစီမံကိန်းနှင့်မြေစီမံခန့်ခွဲမှုဌာန
နေပြည်တော်စည်ပင်သာယာရေးကော်မတီ

ကန့်ကွက်နိုင်ကြောင်း ကြေညာခြင်း

နေပြည်တော်၊ ဓမ္မသီရိမြို့နယ်၊ သမေတုန်းရပ်ကွက်၊ မြေတိုင်းရပ်ကွက်အမှတ် ၁/သမေတုန်း၊ မြေကွက်အမှတ်(၄-၁၁၃၊ ၄-၁၁၅)၊ ဧရိယာ ၀ ဒသမ ၄၇၉ ကေရှိ ဦးစိန်မြင့် (ဘ) ဦးမော်နိုင်းရန် ၁၃/ကခန(နိုင်ငံ)၀၀၉၉၃၉ အမည်ပေါက် နှစ်(၃၀) မြောင်းစာချုပ်မြေကွက်အား အမည်ပေါက်သူမှ မြောင်းစာချုပ်၊ နိုင်ငံသား စိစစ်ရေးကတ်၊ အိမ်ထောင်စုလူဦးရေစာရင်း၊ ရုပ်ပုံများတင်ပြပြီး ဒေါ်နင်းလှရည်ဦး (ဘ)ဦးသိန်းထွန်းမိုး ၉/လဝန(နိုင်ငံ)၂၉၂၈၁၉ နှင့် မှတ်ပုံတင်အရောင်းအ၀ယ် စာချုပ် ချုပ်ဆိုရန်အတွက် မြေပုံ/မြေရာဇ၀င်ရေးကူးခွင့် လျှောက်ထားလာပါ သဖြင့် ကန့်ကွက်လိုသူများအနေဖြင့် တရား၀င်ပိုင်ဆိုင်မှု စာချုပ်စာတမ်းများ၊ တရားရုံးအမိန့်နီကရီများဖြင့် အထောက်အထား ခိုင်လုံစွာ တင်ပြ၍ နေပြည်တော်စည်ပင်သာယာရေးကော်မတီ၊ မြို့ပြစီမံကိန်းနှင့် မြေစီမံ ခန့်ခွဲမှုဌာနသို့ ဤကြေညာချက်ပါရှိသည့်ရက်မှစ၍ (၁၅)ရက်အတွင်း လာရောက် ကန့်ကွက်နိုင်ကြောင်းနှင့် သတ်မှတ်ကာလအတွင်း ကန့်ကွက်မှုမရှိပါက ဌာန၏ လုပ်ထုံးလုပ်နည်းများနှင့်အညီ မြေပုံ/မြေရာဇ၀င်ရေးကူးခွင့် လျှောက်ထား လာမှုအား ဆက်လက်ဆောင်ရွက်ပေးသွားမည်ဖြစ်ကြောင်း ကြေညာလိုက်သည်။

ဖြိုပြစီမံကိန်းနှင့် မြေစီမံခန့်ခွဲမှုဌာန
နေပြည်တော်စည်ပင်သာယာရေးကော်မတီ

ကန့်ကွက်နိုင်ကြောင်း ကြေညာခြင်း

နေပြည်တော် ပျဉ်းမနားဖြို့၊ ရွာကောက်ရပ်ကွက်၊ မြေတိုင်းရပ်ကွက်အမှတ် ၃/ပေါင်းလောင်း-၂ မြေကွက်အမှတ်(၇၄၀)၊ ဧရိယာ(၀ ဒသမ ၀၉၉)ကေရှိ ဦးသန်းလင်း၊ ဒေါ်ခင်လွင် အမည်ပေါက် နှစ်(၃၀) မြောင်းစာချုပ် မြေကွက်အား အမည်ပေါက်သူ၏ အထူးကိုယ်စားလှယ်လွှဲစာအမှတ်(၂၆၉/၂၀၂၃)ဖြင့် လွှဲအပ်ခြင်းခံရသူ ဦးစိန်ထွန်း(၁)ဦးအောင်မျိုးသန့် ၇/ရတရ(နိုင်ငံ)၀၀၁၉၇၇ မှ မြောင်း စာချုပ်၊ ကျမ်းကျိန်ဆိုချက်၊ နိုင်ငံသားစိစစ်ရေးကတ်၊ အိမ်ထောင်စုလူဦးရေ စာရင်းမူရင်းများ၊ ပြည်ထောင်စု ဦးစီးဌာန(၁)ဦးအောင်မျိုးသန့် ၇/ရတရ(နိုင်ငံ) ၀၀၁၉၇၇၊ ဒေါ်ဝင့်ချိုဇင် ၇/ပတတ(နိုင်ငံ)၀၇၄၉၇၇ တို့နှင့် မှတ်ပုံတင်အရောင်း အ၀ယ်စာချုပ် ချုပ်ဆိုရန်အတွက် မြေပုံ/မြေရာဇ၀င်ရေးကူးခွင့် လျှောက်ထား လာပါသဖြင့် ကန့်ကွက်လိုသူများအနေဖြင့် တရား၀င်ပိုင်ဆိုင်မှုစာချုပ် စာတမ်းများ၊ တရားရုံးအမိန့်နီကရီများ အထောက်အထား ခိုင်လုံစွာတင်ပြ၍ နေပြည်တော်စည်ပင်သာယာရေးကော်မတီ၊ မြို့ပြစီမံကိန်းနှင့် မြေစီမံ ခန့်ခွဲမှုဌာနသို့ ဤကြေညာချက်ပါရှိသည့်ရက်မှစ၍ (၁၅)ရက်အတွင်း လာရောက် ကန့်ကွက်နိုင်ကြောင်းနှင့် သတ်မှတ်ကာလအတွင်း ကန့်ကွက်မှုမရှိပါက ဌာန၏ လုပ်ထုံးလုပ်နည်းများနှင့်အညီ မြေပုံ/မြေရာဇ၀င်ရေးကူးခွင့် လျှောက်ထား လာမှုအား ဆက်လက်ဆောင်ရွက်ပေးသွားမည်ဖြစ်ကြောင်း ကြေညာလိုက်သည်။

ဖြိုပြစီမံကိန်းနှင့် မြေစီမံခန့်ခွဲမှုဌာန
နေပြည်တော်စည်ပင်သာယာရေးကော်မတီ

ပတ်စ်ပို့ပျောက်

တောင်ကြီးဖြို့၊ ကျောင်းကြီးစုရပ်ကွက်နေ (ဘ)အုံကြိမ်(ခ)ဦးချစ်လွင်၏သမီး မလင်းလင်းလွင် ၁၃/တကန (နိုင်ငံ)၃၀၄၆၂ ၏ နိုင်ငံကူးလက်မှတ်အမှတ်(MB-599708)သည် ပျောက်ဆုံးသွားပါသဖြင့် တွေ့ရှိက အကြောင်းကြားပေးပါရန်။

ဖုန်း-၀၉-၉၆၄၆၁၂၀၃

အကြောင်းပြုရန်ပေးသည့် အကြောင်းကြားစာ
မန္တလေးတိုင်းဒေသကြီးတရားလွှတ်တော်
၂၀၁၉ ခုနှစ်၊ တရားမဒုတိယအယူခံမှုအမှတ်-၁၀၃

ဒေါ်ချိုကြင်းစ၏အထွေထွေကိုယ်စားလှယ် နှင့် ဦးဘကျမ်း ပါ ၃၁ စာရသူ ဦးစိန်မြင့်)

အယူခံတရားလို အယူခံတရားပြိုင်များ

အယူခံတရားပြိုင် ၂၆။ ဒေါ်သောင်းကြည် (ဘ) ဦးဖိုးသင်း ရွာရည်ရွာ၊ ပုသိမ်ကြီးမြို့နယ်၊ ၂၇။ မဝင်းမြိုင် (ဘ) ဦးဖိုးသင်း သပြေးရွာ၊ စစ်ကိုင်းမြို့နယ်၊ ၂၉။ မဝင်းတင့် (ဘ) ဦးဖိုးသင်း တဲကုန်းရွာ၊ ပုသိမ်ကြီးမြို့နယ် (ယခုနေရပ် လိပ်စာများ မသိ) သိစေရမည်။

အထက်အမည်ပါ ဒေါ်ချို (ၦင်း၏အထွေထွေကိုယ်စားလှယ်စာရသူ ဦးစိန်မြင့်)က ဤရုံးသို့ ၂၀၁၉ ခုနှစ်၊ မေလ ၂၀ရက်စွဲပါ ကျောက်ဆည်ခရိုင် တရားရုံး၊ တရားမအယူခံမှုအမှတ် ၈/၂၀၁၈ တင်သွင်းသည့် အယူခံအမှု အယူခံတရားလိုက အယူခံတရားပြိုင် (၂၄) ဝလှိင်လှိင်ဘေး(၁)မလှိင် ကွယ်လွန်သ ဖြင့် အမှုသည်အဖြစ်မှ ပယ်ထုတ်ပေးပါရန်နှင့် အယူခံတရားပြိုင် (၅) ဦးထွန်းကြည်နှင့် အယူခံတရားပြိုင်(၂၈) ဦးရောတို့ ကွယ်လွန်သဖြင့် တရားဝင်ကိုယ်စားလှယ်များ ထည့်သွင်းခွင့်ပြုရန် လျှောက်ထားလာသည်ဖြစ်၍ သင်က ဤလျှောက်လွှာအတိုင်း အမိန့်မချသင့်ကြောင်း အကြောင်းပြုရန် ၂၀၂၅ ခုနှစ်၊ အောက်တိုဘာလ ၂၃ ရက် (၁၃၈၇ ခုနှစ်၊ တန်ဆောင်မုန်းလဆန်း ၃ရက်)မွန်းမတည့်မီ ၁၀ နာရီတွင် သင်ကိုယ်တိုင်ဖြစ်စေ၊ သင့်ရှေ့နေဖြစ်စေ ဤရုံးသို့ လာရောက်ရမည်။ မလာရောက်ခဲ့လျှင် အဆိုပါလျှောက်ထားချက်ကို သင့်ဖျက်ကွယ်တွင် တစ်ဖက်သတ်ကြားနာစစ်ဆေး ဆုံးဖြတ်လိမ့်မည်။

၂၀၂၅ ခုနှစ်၊

CNG Gas စာအုပ်ပျောက်ဆုံး

ကျွန်တော် ဦးမေယာ ၁၂/သလန (နိုင်)၁၆၈၂၆၂ ၏ ပိုင်ဆိုင်သော BB/8343 ၏ CNG Gas စာအုပ်မှာ ပျောက်ဆုံးသွားပါသဖြင့် တွေ့ရှိပါက အကြောင်းကြားပေးပါရန်။

ဖုန်း-၀၉-၂၆၈၅၅၂၆၀

တစ်ဦးတည်းဖြစ်ပါကြောင်း

အမှတ် -၉၃၀၊ တပင်ရွှေထီးလမ်း၊ (၈)ရပ်ကွက်၊ ဒဂုံမြို့နယ်(အရှေ့ပိုင်း)၊ ရန်ကုန်တိုင်းဒေသကြီးနေ (၁၁) ဦးသန်းထွန်း၏သမီး ခေါ်ဦးဝေထွန်း ၅/ဃလန(နိုင်)၀၃၀၁၀၃ ၏ မိခင် ခေါ်ဦးခင်ညိမ်း နှင့် ခေါ်ဦးမင်းဦးမှာ တစ်ဦးတည်းဖြစ်ကြောင်း။

ကန့်ကွက်နိုင်ကြောင်းကြေငြာစာ

အောင်လမြင်၊ တရင်ကုန်းရပ်ကွက်၊ အကွက်အမှတ် (၄/တရင်ကုန်း)၊ ဦးပိုင်အမှတ် (ဃ/၃၂၈)၊ ဧရိယာ ၀ ၁၁၀ ၀၅၉ ဧကရှိ ဘိုးဘဘိုင် မြေကွက်များသည် အောင်လမြင်နယ် မြေဓာရင်းဦးစီးဌာနရှိ စာရင်းမြေပုံများတွင် ဦးသိန်းဝင်း အမည်ပေါက်ပြီးအမည် ၎င်းအမည်ပေါက် အိမ်မြေကွက်အား ၄-၈-၂၀၂၅ ရက်နွယ်ပါ အရောင်းအဝယ်စာချုပ် အမှတ် (၁၈/၂၀၂၅) တို့အရ ခေါ်ကောသီကြွယ်မှ ၎င်းအမည်သို့ အမည်ပြောင်းလဲပေးပါရန် လျှောက်ထားလာပါသည်။ ခွင့်ပြုရန် မသင့်ကြောင်း ကန့်ကွက်လိုပါက ကြော်ငြာပါသည့်ရက်မှ ရက် ၃၀အတွင်း စာရွက်စာတမ်း မူရင်းအထောက်အထား ပြည့်စုံစွာဖြင့် တင်ပြကန့်ကွက်နိုင်ပါသည်။

ဖြိုနယ်ခွဲဦးစီးဌာနမှူး
အောင်လမြင်နယ်
မြေဓာရင်းဦးစီးဌာန

ကန့်ကွက်နိုင်ကြောင်းကြေငြာစာ

အောင်လဲမြို့၊ ရေကုန်းရပ်ကွက်၊ အကွက်အမှတ် (၄/ဈေးကုန်း)၊ ဦးပိုင်အမှတ် (ယ/၃၂၈)၊ ဧရိယာ ၀ ၁၁ဝ ၀၅ဝ ဧကရှိ ဘိုးဘဘိုင် မြေကွက်များသည် အောင်လဲမြို့နယ် မြေဓာရင်းဦးစီးဌာနရှိ စာရင်းမြေပုံများတွင် ဦးခင်မောင် အမည်ပေါက်ပြီးအမည် ၎င်းအမည်ပေါက် အိမ်မြေကွက်အား ၄-၈-၂၀၂၅ ရက်နွယ်ပါ အရောင်းအဝယ်စာချုပ် အမှတ် (၁၈/၂၀၂၅) တို့အရ ခေါ်ကောသီကြွယ်မှ ၎င်းအမည်သို့ အမည်ပြောင်းလဲပေးပါရန် လျှောက်ထားလာပါသည်။ ခွင့်ပြုရန် မသင့်ကြောင်း ကန့်ကွက်လိုပါက ကြော်ငြာပါသည့်ရက်မှ ရက် ၃၀အတွင်း စာရွက်စာတမ်းမူရင်း အထောက်အထား ပြည့်စုံစွာဖြင့် တင်ပြကန့်ကွက်နိုင်ပါသည်။

ဖြိုနယ်ခွဲဦးစီးဌာနမှူး
အောင်လဲမြို့နယ်
မြေဓာရင်းဦးစီးဌာန

ကန့်ကွက်နိုင်ကြောင်းကြေငြာစာ

အောင်ပေါ်ဖြို့၊ ပေယျတီ ရပ်ကွက်၊ အကွက်အမှတ်(၃/ကန်ကြီး)၊ ဦးပိုင် အမှတ်(၆/၄၇၄)၊ ဧရိယာ ၀ ၁၁ဝ ၀၆၈ ဧကရှိ ဘိုးဘဘိုင် မြေကွက်များသည် အောင်လဲမြို့နယ် မြေဓာရင်းဦးစီးဌာနရှိ စာရင်းမြေပုံများတွင် ဦးစိန်ကောင်း အမည်ပေါက်ပြီး ၎င်းအမည်ပေါက် အိမ်မြေကွက်အား ၄-၈-၂၀၂၅ ရက်ပါ အရောင်းအဝယ်စာချုပ် အမှတ် (၂၀/၂၀၂၅) တို့အရ ခေါ်မြေအား မှ ၎င်းအမည်သို့ အမည်ပြောင်းလဲပေးပါရန် လျှောက်ထားလာပါသည်။ ခွင့်ပြုရန်မသင့်ကြောင်း ကန့်ကွက်လိုပါက ကြော်ငြာပါသည့်ရက် ရက်မှ ရက် ၃၀အတွင်း စာရွက်စာတမ်းမူရင်း အထောက်အထား ပြည့်စုံစွာဖြင့် တင်ပြကန့်ကွက်နိုင်ပါသည်။

ဖြိုနယ်ခွဲဦးစီးဌာနမှူး
အောင်ပေါ်ဖြို့နယ်
မြေဓာရင်းဦးစီးဌာန

ငြင်းချက်ထုတ်ရန်သမ္မန်စာ
(တရားမကျင့်ထုံး၃၀ဒေအေမိန့်-၅) နည်း၃၂ဒေ - ၂၀)
မင်္ဂလာဒုံမြို့နယ်တရားရုံးတော်
၂၀၂၅ ခုနှစ်၊ တရားမကြီးမှုအမှတ် - ၆၅

ဦးစံလင်း နှင့် ၁။ ဦးနေဝင်း
၂။ ဦးစံရီ
(တရားလို) (တရားဖြေင်)

အမှတ်-၁၆၆၊ (၈)လွှာ၊ ၄ဝါလမ်း၊ အလုံမြို့နယ်၊ ရန်ကုန်တိုင်းဒေသကြီး (ယခုနေရပ်လိပ်စာမသိသူ) နေ ဦးနေဝင်း သိစေရမည်။

သင့်အပေါ်၌ ဦးစံလင်း က "(၁၀-၁၀-၂၀၂၄)စာချုပ်ပါ ပဋ္ဌာဉ်အတိုင်း ဆောင်ရွက်၍ မှတ်ပုံတင်အရောင်းအဝယ်စာချုပ် ချုပ်ဆိုပေးစေလိုမှု" လျှောက်ထားစွဲဆိုသည်ဖြစ်၍ သင်ကိုယ်တိုင်ဖြစ်စေ၊ ၎င်းအမှုနှင့်စပ်လျဉ်း၍ အရေးကြီးသည့် စကားအရပ်ရပ်တို့ကို ချေပပြောဆိုနိုင်သော ကိုယ်စားလှယ်နှင့်ဖြစ်စေ၊ ရေနေနှင့် ဖြစ်စေ၊ ၂၀၂၅ ခုနှစ်၊ အောက်တိုဘာလ ၃ ရက် (၁၃၈၇နှစ်၊ သီတင်းကျွတ် လဆန်း ၁၂ ရက်) မွန်းမတည့်မီ ၁၀ နာရီတွင် အထက်အမည်ပါသူ တရားလိုဏ်၏ အဆိုလွှာကိုထုတ်ချေရင်းလင်းရန် ရုံးတော်သို့လာရောက်ရမည်။ ၎င်းပြင်အထက်ပါ နေ့ရက်တွင် သင်မလာရောက် ဗျက်ကွက်ခဲ့လျှင် သင့်ဖျက်ကွယ်တွင် ငြင်းချက်များကိုထုတ်ပေးလိမ့်မည်။ ၎င်းပြင် တရားလိုက ကြည့်ရှုလိုသည့် လိုအပ်သည့် စာရွက်စာတမ်းများနှင့် သင်ကထုချေတင်ပြ အမှီပြုလိုသည့် စာချုပ်စာတမ်း အစရှိသည်တို့ကိုသင်နှင့်အတူယူဆောင်လာရမည်။ သို့မဟုတ် သင့်ကိယ်စားလှယ် ရှေ့နေလက်တွင် ထည့်အပ်ပို့လိုက်ရမည်။ သင်ကထုချေလျှောတင်သွင်းလိုလျှင် အမှုမဆိုင်မီ (၄)ရက်က တင်သွင်းရမည်။

၂၀၂၅ ခုနှစ်၊ စက်တင်ဘာလ ၂၃ ရက်တွင် ဤရုံးတော်တံဆိပ်ရိုက်နှိပ်၍ ကျွန်ုပ်လက်မှတ်ရေးထိုး ထုတ်ပေးလိုက်သည်။

(ဝေဇင်ဦး)
မြို့နယ်တရားသူကြီး
မင်္ဂလာဒုံမြို့နယ်တရားရုံး

ငြင်းချက်ထုတ်ရန်သမ္မန်စာ
(တရားမကျင့်ထုံး၃၀ဒေအေမိန့်-၅) နည်း၃၂ဒေ-၂၀)
မင်္ဂလာဒုံမြို့နယ်တရားရုံးတော်
၂၀၂၅ ခုနှစ်၊ တရားမကြီးမှုအမှတ်-၆၅

ဦးစံလင်း နှင့် ၁။ ဦးနေဝင်း
၂။ ဦးစံရီ
(တရားလို) (တရားဖြေင်)

အမှတ်-၇၄၊ ရွှေတုံသာလမ်း၊ ပန်းဘဲတန်းမြို့နယ်၊ ရန်ကုန်တိုင်းဒေသကြီး (ယခုနေရပ်လိပ်စာမသိသူ)နေ ဦးစံရီ သိစေရမည်။

သင့်အပေါ်၌ ဦးစံလင်းက "(၁၀-၁၀-၂၀၂၄)စာချုပ်ပါ ပဋ္ဌာဉ်အတိုင်း ဆောင်ရွက်၍ မှတ်ပုံတင်အရောင်းအဝယ်စာချုပ် ချုပ်ဆိုပေးစေလိုမှု" လျှောက်ထားစွဲဆိုသည်ဖြစ်၍ သင်ကိုယ်တိုင်ဖြစ်စေ၊ ၎င်းအမှုနှင့်စပ်လျဉ်း၍ အရေးကြီးသည့် စကားအရပ်ရပ်တို့ကို ချေပပြောဆိုနိုင်သူ ကိုယ်စားလှယ်နှင့် ဖြစ်စေ၊ ရေနေနှင့်ဖြစ်စေ၊ ၂၀၂၅ ခုနှစ်၊ အောက်တိုဘာလ ၃ ရက် (၁၃၈၇နှစ်၊ သီတင်းကျွတ် လဆန်း ၁၂ ရက်) မွန်းမတည့်မီ ၁၀ နာရီတွင် အထက်အမည်ပါသူ တရားလိုဏ်၏ အဆိုလွှာကို ထုချေရင်းလင်းရန် ရုံးတော်သို့ လာရောက်ရမည်။ ၎င်းပြင်အထက်ပါနေ့ရက်တွင် သင်မလာရောက် ဗျက်ကွက်ခဲ့လျှင် သင့်ဖျက်ကွယ်တွင် ငြင်းချက်များကိုထုတ်ပေးလိမ့်မည်။ ၎င်းပြင် တရားလိုက ကြည့်ရှုလိုသည့် လိုအပ်သည့် စာရွက်စာတမ်းများနှင့် သင်ကထုချေတင်ပြ အမှီပြုလိုသည့် စာချုပ်စာတမ်း အစရှိသည်တို့ကို သင်နှင့်အတူ ယူဆောင်လာရမည်။ သို့မဟုတ် သင့်ကိုယ်စားလှယ် ရှေ့နေလက်တွင် ထည့်အပ်ပို့လိုက်ရမည်။ သင်ကထုချေလျှောတင်သွင်းလိုလျှင် အမှုမဆိုင်မီ(၄)ရက်က တင်သွင်းရမည်။

၂၀၂၅ ခုနှစ်၊ စက်တင်ဘာလ ၂၃ ရက်တွင် ဤရုံးတော်တံဆိပ်ရိုက်နှိပ်၍ ကျွန်ုပ်လက်မှတ်ရေးထိုး ထုတ်ပေးလိုက်သည်။

(ဝေဇင်ဦး)
မြို့နယ်တရားသူကြီး
မင်္ဂလာဒုံမြို့နယ်တရားရုံး

အများသိစေရန် သတိပေးတားမြစ်ကြောင်း ကြေညာခြင်း

ပဲခူးမြို့၊ ရုံးကြီးရပ်ကွက်၊ ယုဇနလမ်း၊ အမှတ်(၄၃-က)ဟူသောကြင်ဆည် အကျယ်အဝန်း (၀၆သမဝ၇၅)ဧကရှိ ဦးသန်ဇင်နှင့် ဒေါစန္ဒာမြင့်တို့ အမည်ခြင့် ဘိုးဘွားပိုင် အမည်ပေါက်မြေကွက်နှင့် ယင်းမြေကွက်ပေါ်တွင် ဆောက်လုပ်ထားသော အုတ်ခဲ ပျဉ်ထောင် နှစ်ထပ်အိမ်အဆောက်အအုံအပါအဝင် အကျိုးခံစားခွင့်အရပ်ရပ်အားလုံးတို့သည် ကျွန်ုပ်၏မိခင်ဆွေများဖြစ်သည့် ဦးသန်ဇင် ၇/ပခန(နိုင်)၁၇၂၃၅၅ နှင့် ဒေါစန္ဒာမြင့် ၇/ပခန(နိုင်)၁၇၅၅၃၆ တို့က ၎င်းတို့၏ အမည်ပေါက် တရားဝင်လက်ဝယ်ထားရှိ ပိုင်ဆိုင်လျက်ရှိသော မြေကွက်နှင့် အဆောက်အအုံတို့ဖြစ်ပါသည်။ အထက်ပါမြေကွက်နှင့် အဆောက်အအုံတို့ကို ဦးသန်ဇင်နှင့် ဒေါစန္ဒာမြင့်တို့မှ မည်သူကိုမျှရောင်းချထားခြင်း၊ အခြားတစ်နည်းနည်းဖြင့် လွှဲပြောင်းထားခြင်း၊ စွန့်လွှတ်လျှုဒါန်းထားခြင်း၊ ပေးကမ်းထားခြင်း အလျှင်းမရှိပါ။ သို့ဖြစ်ပါ၍ အထက်ပါမြေကွက်နှင့် အဆောက်အအုံတို့၏ တစ်စိတ်တစ်ပိုင်းကိုဖြစ်စေ၊ တစ်ခုလုံးကိုဖြစ်စေ အမည်ပေါက် တရားဝင်လက်ဝယ်ထားရှိနေထိုင်ပိုင်ဆိုင်သော ဦးသန်ဇင်နှင့် ဒေါစန္ဒာမြင့်တို့၏ ခွင့်ပြုချက်မရှိဘဲ မည်သူကမျှ လွှဲပြောင်းရောင်းချခြင်း၊ တစ်နည်းနည်းဖြင့်လွှဲပြောင်းခြင်း အရေးဆိုခြင်းများမပြုလုပ်ရန် သတိပေးတားမြစ်အပ်ပါသည်။ သတိပေးတားမြစ်ချက်များအား လိုက်နာမှုမရှိခဲ့ပါက တရားဥပဒေနှင့်အညီ အရေးယူဆောင်ရွက်မည်ဖြစ်ကြောင်း အများသိစေရန်အသိပေးကြေညာအပ်ပါသည်။

လွှဲအပ်ညွှန်ကြားချက်အရ-
ဦးစည်ညွှားဘုန်းနိုင် (LL.B)
တရားလွှတ်တော်ရှေ့နေ (စဉ်-၁၅၉၃)
ဖုန်း-၀၉-၄၂၀၆၂၄၄

ကန့်ကွက်နိုင်ကြောင်း အများသိစေရန်ကြေညာခြင်း

ရန်ကုန်တိုင်းဒေသကြီး၊ သန်လျက်မြို့နယ်၊ သန်လျက်ကြယ်စင်အိမ်ရာ၊ ကြယ်စင်အိမ်ရာစီမံကိန်းအဆင့် တိုက်အမှတ် CL-3 ၊ အခန်းအမှတ် - 104၊ အခန်းအမျိုးအစား - City loft ၊ အကျယ်အဝန်း - 484 စတုရန်းပေရှိသော ကွန်ဒိုတိုက်ခန်းနှင့် ဆက်စပ်တွယ်ကပ်လျက်ရှိသော အကျိုးခံစားခွင့် အရပ်ရပ်တို့အား ရောင်းချပိုင်ခွင့်ရှိသည်ဟု ဝန်ခံကတိပြုသူ ဒေါ်ဆွေစင်ဝင့် ၁၂/ပဇတ (နိုင်)၀၀၀၁၁ ထံမှ အပြီးအပြတ်ဝယ်ယူရန် စရန်ငွေတစ်စိတ်တစ်ဝေသက်ဖြင့် ပေးချထားပြီးဖြစ်သည်။ ဖေဖေပါးကိစ္စနှင့်စပ်လျဉ်း၍ ကန့်ကွက်လိုသူများ ရှိပါက ကျွန်ုမထံသို့ ခိုင်လုံသောစာချုပ်စာတမ်းများနှင့်အတူ ယနေ့ကြော်ငြာပါသည့်ရက်မှစ၍ ခုနှစ်ရက်အတွင်း လာရောက်ကန့်ကွက်နိုင်ပါသည်။ ယင်းရက်ကျော်လွန်၍ ကန့်ကွက်မည်သူမရှိပါက အရောင်းအဝယ်ကို ဥပဒေနှင့် အညီ ပြီးမြောက်သည်အထိ ဆက်လက်ဆောင်ရွက်သွားမည်ဖြစ်ကြောင်း အများသိစေရန် ကြေညာအပ်ပါသည်။

ဒေါသန္တာမြင့်
၁၂/အလန(နိုင်)၀၁၃၈၅၈
ဖုန်း-၀၉-၅၁၈၆၅၈

ကန့်ကွက်နိုင်ကြောင်းအများသိစေရန်ကြေညာခြင်း

မင်္ဂလာတောင်ညွှန့်မြို့နယ်၊ မင်္ဂလာမွန်ဈေးရှိ အောက်ပါဆိုင်ခန်းများမှ အမည်ပြောင်းလဲလျှောက်ထားလာပါသဖြင့် ကန့်ကွက်လိုပါကဆိုင်လုံ့သောအထောက်အထားများဖြင့် ဤကြော်ငြာပါသည့် ရက်မှစ၍(၁၄)ရက်အတွင်း ကန့်ကွက်နိုင်ပါကြောင်းနှင့်ကန့်ကွက်မှုမရှိပါက လုပ်ထုံးလုပ်နည်းအတိုင်းဆက်လက်ဆောင်ရွက်သွားမည်ဖြစ်ကြောင်း အသိပေးကြေညာအပ်ပါသည်။

စဉ်	အထပ်	ဆိုင်အမှတ်	အမည်ပြောင်းလဲလျှောက်ထားမှု		
			မှ	သို့	မှတ်ပုံတင်အမှတ်
၁	မြေအောက်	၁	ခေါ်အေးအေးဝင်း	ခေါ်နိုနိုကို	၉/တသန(နိုင်)၁၂၉၇၃၇
၂	မြေအောက်	၁၇	ခေါ်လှလှဝင်း	ခေါ်ခင်ပပအောင်	၁၂/မဂတ(နိုင်)၁၀၅၁၀၁
၃	မြေအောက်	၂၄	ခေါ်စုမြတ်စန္ဒာ	ခေါ်ဝေဝေနိုင်	၉/တသန(နိုင်)၀၃၉၄၆၇
၄	မြေအောက်	၄၃	ခေါ်တင်ရွှေ	ခေါ်ခင်ဇာခြည်အောင်	၁၂/မဂတ(နိုင်) ၀၉၇၀၅၃
၅	မြေအောက်	၄၄	ဦးဖြင့်ဆွေ	ခေါ်ခင်ဇာခြည်အောင်	၁၂/မဂတ(နိုင်) ၀၉၇၀၅၃
၆	မြေအောက်	၄၆	ခေါ်တင်မေ	ခေါ်ယုယုနိုင်	၁၄/ဟသတ(နိုင်)၀၄၄၈၅၂
၇	မြေအောက်	၅၂	ခေါ်မေသရဖီ	ခေါ်ဝေဝေနိုင်	၉/တသန(နိုင်)၀၃၉၄၆၇
၈	မြေအောက်	၅၃	ခေါ်မြနိုင်	ခေါ်နိုနိုကို	၉/တသန(နိုင်)၁၂၉၇၃၇
၉	မြေအောက်	၅၆	ခေါ်ခင်ဓင်ဝင်း	ခေါ်ဝေဝေနိုင်	၉/တသန(နိုင်)၀၃၉၄၆၇
၁၀	မြေအောက်	၅၉	ခေါ်ယုယုနိုင်	ဦးအောင်သူလှိုး	၁၂/မဂတ(နိုင်) ၁၀၈၉၂၆
၁၁	မြေအောက်	၆၀	ဦးရဲအောင်	ဦးအောင်သူလှိုး	၁၂/မဂတ(နိုင်) ၁၀၈၉၂၆
၁၂	မြေအောက်	၆၁	ခေါ်မြင့်ဖြင့်အေး	ဦးအောင်သူလှိုး	၁၂/မဂတ(နိုင်) ၁၀၈၉၂၆
၁၃	မြေအောက်	၆၂	ဦးထွန်းအောင်	ခေါ်ခင်ပပအောင်	၁၂/မဂတ(နိုင်)၁၀၅၁၀၁
၁၄	မြေအောက်	၆၇	ခေါ်မေမေး	ခေါ်ခင်ပပအောင်	၁၂/မဂတ(နိုင်)၁၀၅၁၀၁
၁၅	မြေအောက်	၆၈	ခေါ်တင်မေဝင်း	ဦးအောင်သူလှိုး	၁၂/မဂတ(နိုင်) ၁၀၈၉၂၆

မင်္ဂလာမွန်ဈေး၊ ဈေးများနှင့်ကုန်စည်ပွဲရုံများဌာန၊ ရန်ကုန်မြို့တော်စည်ပင်သာယာရေးကော်မတီ
ဈေးတာဝန်ခံ၊ ဖုန်း-၀၉၄၅၁၀၂၃၃၃

ကန့်ကွက်နိုင်ပါကြောင်း

မန္တလေးတိုင်းဒေသကြီး၊ ပြည်ကြီးတံခွန်မြို့နယ်၊ (ဆ)ရပ်ကွက်၊ အကွက်အမှတ် - (F-1)။
(၁) ဦးပိုင်အမှတ်-F-1-A၊ ဧရိယာ ၂ ဒသမ ၄၇၃၇ဧကရှိ နှစ်(၃၀)ဂရန်မြေကွက်
(၂) ဦးပိုင်အမှတ်-F-1-B၊ ဧရိယာ ၂ ဒသမ ၄၇၄၇ဧကရှိ နှစ်(၃၀)ဂရန်မြေကွက်
(၃) ဦးပိုင်အမှတ်-F-1-C၊ ဧရိယာ ၂ ဒသမ ၅၅၅ဧကရှိ နှစ်(၃၀)ဂရန်မြေကွက်
ယင်းဂရန်မြေကွက် (၃)ကွက်နှင့် ယင်းမြေကွက်များပေါ်ရှိ အကျိုးခံစားခွင့်အရပ်ရပ်တို့သည် မန္တလေးမြို့စည်ပင်သာယာရေးကော်မတီ၊ မြို့ပြမေယာစီမံခန့်ခွဲမှုဓာရင်းနှင့် မှတ်တမ်းထိန်းသိမ်းရေးဌာနရှိ မြို့ဖြေဓာရင်းတွင် ခေါင်းမော်မော် ၉/ရမ(နိုင်)၁၅၇၉၆၉ အမည်ဖြင့် မှတ်သားထားပါသည်။ ၂၇-၅-၂၀၁၁ရက်စွဲပါ ဂရန်မြေကွက်များနှင့် ယင်းမြေကွက်တို့ပေါ်ရှိ နေထိုင်ပိုင်ဆိုင် အကျိုးခံစားခွင့်အရပ်ရပ်တို့ကို အဆုံးအပိုင်လက်ရောက်လွှဲပြောင်းရောင်းချသည့် အရောင်းအဝယ် ရရန်ငွေပေးကတိစာချုပ်ဖြင့် ခေါင်းမော်မော်ထံမှ (၁) ခေါ်ကောင်းဆိုင်မေ ၁၃/မကန(နိုင်)၀၁၅ဝ၈၉၊ (၂) ခေါ်နန်းမြတ် ၁၃/မကန(နိုင်)၀၁၆ဝ၀၆ ၊ (၃) ခေါ်ကြည်ကြည်ဝင်း ၉/ပကခ(နိုင်)၀၃ဝ၉၂ဖြတ်မှ ဝယ်ယူ၍ လက်ဝယ်ထားပိုင်ဆိုင်ခဲ့ပါသည်။ မိမိတို့လက်ဝယ်ထားပိုင်ဆိုင်ပြီး ရောင်းချပိုင်ခွင့်ရှိကြောင်း ပြောဆိုသည်ကို ယုံကြည်သဖြင့် အရောင်းအဝယ်ပြုလုပ်ရန် သဘောတူညီကြပြီး ရောင်းဖိုးငွေ၏ တစ်စိတ်တစ်ဝေသက် ကျွန်ုပ်၏မိတ်ဆွေဖြစ်သူက ပေးချထားပြီးဖြစ်ပါသည်။ ပိုင်ဆိုင်မှု၊ ရောင်းချမှုနှင့် ပတ်သက်၍ကန့်ကွက်လိုပါက ကျွန်ုပ်ထံသို့ခိုင်လုံသည့် အထောက်အထား မူရင်းများနှင့်တကွ ဤကြော်ငြာပါသည့်ရက်မှစ၍ ၁၄ရက်အတွင်း လူကိုယ်တိုင်လာရောက်ကန့်ကွက်နိုင်ပါသည်။ သတိမှတ်ရက်အတွင်း ကန့်ကွက်မှုမရှိပါက အရောင်းအဝယ်ကိစ္စကို ဥပဒေနှင့်အညီ အပြီးအပြတ် ဆက်လက်ဆောင်ရွက်သွားမည်ဖြစ်ကြောင်း အများသိစေရန် ကြေညာအပ်ပါသည်။

လွှဲအပ်ညွှန်ကြားချက်အရ-
ဦးခင်ထွန်း(ခ)ဦးခင်တင့် တရားလွှတ်တော်ရှေ့နေ (စဉ်-၅၇၅၁/၁၉၉၁)
အမှတ်-၃၃/၄၉၊ အခန်း(၃၀)၊ Strand Condo (ပ)တပ်၊ မဟာဗန္ဓုလပန်းခြံလမ်း၊
ကျောက်တံတားမြို့နယ်၊ ရန်ကုန်မြို့၊ ဖုန်း-၀၉-၅၁၃၃၃၀၆

အမည်ပြောင်း

(ဘ)ဦးမျိုးဟိန်းထွန်း ၏သမီး ကျိုက်လတ်မြို့၊ အမက-၄ (Grade-2) မှ မသျှင်မဒီစံအား မချောကလျှာ ဟု အမည်ပြောင်းလဲခေါ်ပါရန်။

မချောကလျှာ

ဖခင်အမည်မှန်

ဟသ်ဘတ်မြို့၊ အထက(၂)မှ ဆရာမ ခေါ်ခင်ဇေယျာနွယ် ၁၄/ကခန(နိုင်)၀၀၂၂၀ ၏ ဖခင်အမည်မှန်မှာ ဦးအေးသန့် ဖြစ်ကြောင်း သိစေအပ်ပါသည်။

မိခင်အမည်မှန်

ကရင်ပြည်နယ်၊ ဖာပွမ်ခရိုင်၊ ကမမောင်းမြို့၊ (အထက) Grade-12 မှ မမိုးမိုးထွန်း၏ မိခင်အမည်မှန်မှာ ခေါ်ခင်မိုး ၇/ဝမန(နိုင်)၂၁၈၁၉ ဖြစ်ပါကြောင်း။

ကန့်ကွက်နိုင်ကြောင်း ကြေညာခြင်း

၁ကွိုဏာသီရိမြို့၊ ၁ကွိုဏာသီရိရပ်ကွက်၊ မြေတိုင်းရဝ်ကွက်အမှတ် (၁၅/ ထန်းတပင်ရပ်)၊ မြေကွက်အမှတ် (၁-၆၁၆၈)၊ မြေဧရိယာ ၀ ဒသမ ၀၅၅ ဧကရှိ ဦးဝင်းနိုင် (ခ) ဦးလှသိန်း ၁၂/မဘန(နိုင်)၀၀၂၂၀ အမည်ပေါက် နှစ်(၃၀)မြေဌားစာချုပ် မြေကွက်ကို အမည်ပေါက်ဖြစ်သူ ဦးဝင်းနိုင်ထံမှ နေပြည်တော်စာချုပ် စာတမ်းမှတ်ပုံတင်ရုံး၏ အထူးကိုယ်စားလှယ်လွှဲစာ အမှတ်(၁၁၂၄/၂၀၂၃)၊ (၂၇-၄-၂၀၂၃)ရရှိထားသူ ဦးတုးဂျာ (ဘ) ဦးစစ်တာတာနန်ကျီး ၁/ဗမန(နိုင်)၀၇၄၆၇၁ မှ ဦးဖြိုးဝေထွန်း (ဘ)ဦးကောက် ၁၂/လမတ(နိုင်)၀၃ဝ၉၁ ၊ ခေါ်တောတော်အောင် (ခ) မေသော်မြင့်အောင် (ဘ) ဦးမြင့်အောင် ၉/ပမန (ပြု)၀၀၀၂၅ စတို့နှင့် အရောင်း အယ်မှတ်ပုံတင်စာချုပ်ချုပ်ဆိုရန်နှင့် မြေပုံ၊ မြေဓာဇင်ရေးကူးခွင့် လျှောက်ထားလာမှုအပေါ် ကန့်ကွက်လိုသူများအနေဖြင့် တရားဝင်ပိုင်ဆိုင်မှု စာချုပ်စာတမ်းများ၊ တရားရုံးအမိန့်ဒီကရီများ အထောက်အထား ခိုင်လုံစွာတင်ပြ၍ နေပြည်တော်စည်ပင်သာယာရေးကော်မတီ၊ မြို့ပြစီမံကိန်းနှင့်မြေစီမံခန့်ခွဲမှုဌာနသို့ ဤကြေညာချက် ပါရှိသည့်ရက်မှစ၍ (၁၅)ရက်အတွင်း လာရောက်ကန့်ကွက်နိုင်ကြောင်းနှင့် သတ်မှတ်ကာလအတွင်း ကန့်ကွက်မှုမရှိပါက ဌာန၏လုပ်ထုံးလုပ်နည်းများနှင့်အညီ မြေပုံ၊ မြေဓာဇင် လျှောက်ထားလာမှုအား ဆက်လက်ဆောင်ရွက်သွားမည် ဖြစ်ကြောင်း အသိပေးကြေညာလိုက်သည်။

ဖြိုပြစီမံကိန်းနှင့် မြေစီမံခန့်ခွဲမှုဌာန၊ နေပြည်တော်စည်ပင်သာယာရေးကော်မတီ

ကန့်ကွက်နိုင်ကြောင်းကြေညာခြင်း

ဒဂုံတောင်ပိုင်မြို့၊ ဒဂုံတောင်ပိုင်ရပ်ကွက်၊ မြေတိုင်းရဝ်ကွက်အမှတ် (၁၅/ ထန်းတပင်ရပ်)၊ မြေကွက်အမှတ် (၁-၆၁၆ဂ)၊ မြေဧရိယာ ၀ ဒသမ ၀၅၅ ဧကရှိ ဦးဝင်းနိုင် (ခ) ဦးလှသိန်း ၁၂/မဘန(နိုင်)၀၀၂၂၀ အမည်ပေါက် နှစ်(၃၀)မြေဌားစာချုပ် မြေကွက်ကို အမည်ပေါက်ဖြစ်သူ ဦးဝင်းနိုင်ထံမှ နေပြည်တော်စာချုပ် စာတမ်းမှတ်ပုံတင်ရုံး၏ အထူးကိုယ်စားလှယ်လွှဲစာ အမှတ်(၁၁၂၄/၂၀၂၃)၊ (၂၇-၄-၂၀၂၃)ရရှိထားသူ ဦးတုးဂျာ (ဘ) ဦးစစ်တာတာနန်ကျီး ၁/ဗမန(နိုင်)၀၇၄၆၇၁ မှ ဦးဖြိုးဝေထွန်း (ဘ)ဦးကောက် ၁၂/လမတ(နိုင်)၀၃ဝ၉၁ ၊ ခေါ်တောတော်အောင် (ခ) မေသော်မြင့်အောင် (ဘ) ဦးမြင့်အောင် ၉/ပမန (ပြု)၀၀၀၂၅ စတို့နှင့် အရောင်း အယ်မှတ်ပုံတင်စာချုပ်ချုပ်ဆိုရန်နှင့် မြေပုံ၊ မြေဓာဇင်ရေးကူးခွင့် လျှောက်ထားလာပါသဖြင့် ကန့်ကွက်လိုသူများအနေဖြင့် တရားဝင်ပိုင်ဆိုင်မှု စာချုပ်စာတမ်းများ၊ တရားရုံးအမိန့်ဒီကရီများ အထောက်အထား ခိုင်လုံစွာတင်ပြ၍ နေပြည်တော်စည်ပင်သာယာရေးကော်မတီ၊ မြို့ပြစီမံကိန်းနှင့်မြေစီမံခန့်ခွဲမှုဌာနသို့ ဤကြေညာချက် ပါရှိသည့်ရက်မှစ၍ (၁၅)ရက်အတွင်း လာရောက်ကန့်ကွက်နိုင်ကြောင်းနှင့် သတ်မှတ်ကာလအတွင်း ကန့်ကွက်မှုမရှိပါက ဌာန၏လုပ်ထုံးလုပ်နည်းများနှင့်အညီ မြေပုံ၊ မြေဓာဇင်ရေးကူးခွင့် လျှောက်ထားလာမှုအား ဆက်လက်ဆောင်ရွက်သွားမည်ဖြစ်ကြောင်း ကြေညာလိုက်သည်။

ဖြိုပြစီမံကိန်းနှင့် မြေစီမံခန့်ခွဲမှုဌာန၊ နေပြည်တော်စည်ပင်သာယာရေးကော်မတီ

မော်တော်ဆိုင်ကယ် ယာဉ်မှတ်ပုံတင်စာအုပ် မိတ္တူလျှောက်ထားခြင်း

မော်တော်ဆိုင်ကယ်အမှတ် ၃၁ယ/၆၁ဝရ, Yinxiang-110, ယာဉ်လက်ဝယ်ရှိသူ ခေါ်သင်းသင်းအေး ၈/ဝလန(နိုင်)၀၇၉၆၂၂ က (ကမ-၃) ပျောက်ဆုံး၍ မိတ္တူထုတ်ပေးရန် လျှောက်ထားလာပါသည်။ ကန့်ကွက်လိုပါက ခိုင်လုံသောအထောက်အထားများဖြင့် ကြော်ငြာသည့်ရက်မှ ရက် ၃၀အတွင်း အောက်ဖော်ပြပါရုံးသို့ လူကိုယ်တိုင် လာရောက် ကန့်ကွက်နိုင်ပါသည်။

ကည၈၊ နေပြည်တော်ရုံး

ယာဉ်မှတ်ပုံတင်စာအုပ် မိတ္တူလျှောက်ထားခြင်း

ယာဉ်အမှတ် 2G/5220 Subaru Sambar TT2 ယာဉ်လက်ဝယ်ရှိသူ Nay Pyi Taw Lotus Co.,Ltd က (ကမ-၃) ပျောက်ဆုံး၍ မိတ္တူထုတ်ပေးရန် လျှောက်ထားလာပါသည်။ ကန့်ကွက်လိုပါက ခိုင်လုံသော အထောက်အထားများဖြင့် ကြော်ငြာသည့်ရက်မှ ရက် ၃၀ အတွင်း အောက်ဖော်ပြပါရုံးသို့ လူကိုယ်တိုင် လာရောက် ကန့်ကွက်နိုင်ပါသည်။

ကည၈၊ နေပြည်တော်ရုံး

မော်တော်ဆိုင်ကယ် ယာဉ်မှတ်ပုံတင်စာအုပ် မိတ္တူလျှောက်ထားခြင်း

မော်တော်ဆိုင်ကယ်အမှတ် ၇၂ယ/၉၇၁၄၂ Kenbo-110 ယာဉ်လက်ဝယ်ရှိသူ ဦးကိုကိုမောင် ၉/ဃဝန(နိုင်)၃၁၅၇၇၀ က (ကမ-၃) ပျောက်ဆုံး၍ မိတ္တူထုတ်ပေးရန် လျှောက်ထားလာပါသည်။ ကန့်ကွက်လိုပါက ခိုင်လုံသော အထောက်အထားများ

ဘုရား၊ ရဟန်း၊ သိမ်၊ ကျောင်း ဒါယကာကြီး
ဦးဘမြင့် (၃-တိုင်းတာရေးဌာနခွဲမှူး၊ မြန်မာ့ဆိပ်ကမ်းအာဏာပိုင်-ဧဋိမ်း)
အသက် (၉၀)နှစ်

ရန်ကုန်တိုင်းဒေသကြီး၊ သယမ်းကျွန်းမြို့နယ်၊ သုဝဏ္ဏာ (၂၅)ရပ်ကွက်၊ ပိတောက်မြိုင်လမ်း၊ အမှတ် (N.၃/၁) နေ (ဦးသာရင်-ခေါ်လှတင်)တို့၏သား၊ (ဦးထွန်းဧဋိမ်း-ခေါ်အေး)တို့၏သားသမက၊ (ခေါ်စန်းလှ)၏ခင်ပွန်း၊ ဦးသော်ဇင်လေး- ခေါ်စုစုလှိင်တို့၏ မွေးသဖခင် ကျေးဇူးရှင်၊ မောင်သော်လင်းသန့်၊ မမေဆည်းဆာသော်တို့၏ အဘိုးဖြစ်သူသည် ၂၃-၉-၂၀၂၅ ရက် (အင်္ဂါနေ့) ညနေ ၆:၂၀ နာရီတွင် (၉၆)ပါးသောရောဂါဖြင့် ကွယ်လွန်အနိမ့်ဆုံးရောက်သွားပါသောကြောင့် ကြွေးကျန်ရစ်သော ရပ်ကလာပဝိုက် ၂၅-၉-၂၀၂၅ရက် (ကြာသပတေးနေ့) ညနေ ၄ နာရီတွင် ရေဝေးသုသာန်သို့ ပို့ဆောင်မီးသင်္ဂြိုဟ်မည်ဖြစ်ပါ၍ လိုက်ပါပို့ဆောင်ကြပါရန်နှင့် ကွယ်လွန်သူအားရည်စူးလျက် ကျန်ရစ်သူမိသားစုမှ ၂၉-၉-၂၀၂၅ရက် (တနင်္လာနေ့) နံနက် ၇နာရီမှ ၁၀နာရီထိ ဘုရားအမျိုးရှိသော သံဃာတော်အရှင်သူမြတ်တို့အား ပင့်ဖိတ်၍ ဆွမ်းအစရှိသော ဒါကပ္ပတ္တိ အစုစုတို့ကို ဆက်လပ်လျှပ်ခါနိုးပြီး ရေစက်သွန်းချ အမျှပေးဝေမည်ဖြစ်ပါသောကြောင့် အထက်ပါမေ့နေအိမ်သို့ ရက်လည်ဆွမ်းကျွေး တရားတော်နာကြွရောက်ပါရန် ညီးငယ်သောစိတ်ထားဖြင့် ဖိတ်ကြားအပ်ပါသည်။

နေအိမ်မှကားများ မွန်းလွဲ ၂:၁၅ နာရီတွင် ထွက်ခွာပါမည်။

ကျန်ရစ်သူမိသားစု

ဦးကျော်စိန်ဝင်း
B.E(Civil)
၃-ညွှန်/မှူး (မြို့ပြ)၊ တံတားဦးစီးဌာန၊ ဆောက်လုပ်ရေးဝန်ကြီးဌာန
အသက်(၅၃)နှစ်

ရန်ကုန်တိုင်းဒေသကြီး၊ ဒဂုံမြို့သစ်ခြောက်ပိုင်းမြို့နယ်နေ (ဦးမြသိန်း)-ဒေါ်တင်တင်ဆုံး တို့၏သားကြီး၊ ဦးကျော်စိုးဝင်း-ဒေါ်ပပြင်မိမ်း၊ ဒေါက်တာ နီနီဝင်း၊ ဒေါ်မိုင်နိုင်ဝင်း တို့၏အစ်ကိုကြီး၊ ရန်ကုန်မြို့၊ တာမွေမြို့နယ်၊ ပုသိမ်ညွန့်ရပ်ကွက်၊ ဂျဏ္ဍာသယယလမ်း၊ အမှတ်(၆၂)ပထမထပ်)နေ ဒေါ်သဲမာဝင်းမိမ်း(မြို့ပြ/အင်ဂျင်နီယာ)၏ချစ်လင်္ဂဖွားသောခင်ပွန်း၊ မောင်ဘုန်းမြတ်ကျော် (Grade-5) ၏ ကျေးဇူးရှင် မွေးသဖခင်သည် ၂၃-၉-၂၀၂၅ရက် ည ၇:၁၀ နာရီတွင် ၉၆ပါးသောရောဂါဖြင့် ကွယ်လွန်သွားပါသဖြင့် ၂၅-၉-၂၀၂၅ရက် နံနက် ၁၁ နာရီတွင် ရေဝေးသုသာန်၌ မီးသင်္ဂြိုဟ်မည်ဖြစ်ပါကြောင်း ရပ်နီးရပ်ဝေးမှ မိတ်ဆွေများအား အသိပေး အကြောင်းကြားအပ်ပါသည်။

ကျန်ရစ်သူမိသားစု

တစ်ဦးတည်းဖြစ်ကြောင်း

ဘားအံမြို့နယ်၊ အမှတ် (၂)ရပ်ကွက်နေ ဦးလှဖုန်း (၁)ဦးလှဘုန်း ၃/ဘအန (နိုင်)၃၃၇၆၀၂ မှာ တစ်ဦးတည်း ဖြစ်ပါကြောင်း။

တစ်ဦးတည်းဖြစ်ကြောင်း

ဘားအံမြို့နယ်၊ အ.ဆ.က (ရွှေကင်း)မှ ၃-မှမြ ဒေါ်နန်းသင်းလွဲလွဲအေး (၁) ဒေါ်နေသင်းလွဲလွဲအေး ၃/ဘအန (နိုင်)၂၆၄၆၆၁ မှာ တစ်ဦးတည်း ဖြစ်ပါကြောင်း။

ယာဉ်မှတ်ပုံတင်စာအုပ် မိတ္တူလျှောက်ထားခြင်း

ယာဉ်အမှတ် 21W/50556 ယာဉ်လက်ယမ်းရှိသူ ဦးတင်မောင် ၇/တင်ရန် (နိုင်)၀၄၄၃၁၄ က၊(ကမ-၃)ပျောက်ဆုံး၍ မိတ္တူထုတ်ပေးရန် လျှောက်ထားလာပါသည်။ ကန့်ကွက်လိုပါက ခိုင်လုံသော အထောက်အထားများဖြင့် ကြောင်ငြာသည့်ရက်မှ ရက်၃၀ အတွင်း အောက်ဖော်ပြပါရုံးသို့ လူကိုယ်တိုင်လာရောက် ကန့်ကွက်နိုင်ပါသည်။

ကည်ရာ၊ ခရိုင်ရုံး
(တောင်ငူ)

ယာဉ်မှတ်ပုံတင်စာအုပ် မိတ္တူလျှောက်ထားခြင်း

ယာဉ်အမှတ် 83W/70188 ယာဉ်လက်ယမ်းရှိသူ ဦးစန်းလွင်ဦး ၉/လပန (နိုင်)၅၈၀၇၉၈ (ကမ-၃) ပျောက်ဆုံး၍ မိတ္တူထုတ်ပေးရန် လျှောက်ထားလာပါသည်။ ကန့်ကွက်လိုပါက ခိုင်လုံသော အထောက်အထားများဖြင့် ကြောင်ငြာသည့်ရက်မှ ရက်၃၀အတွင်း အောက်ဖော်ပြပါရုံးသို့ လူကိုယ်တိုင် လာရောက်ကန့်ကွက်နိုင်ပါသည်။

ကည်ရာ၊ ခရိုင်ရုံး
(တောင်ငူ)

အများသိစေရန်ကြေညာခြင်း

ပဲခူးမြို့၊ ဥသဘမြို့သစ်၊ ရဝိကွက်ကြီး(၇)၊ ရန်ကုန်-မန္တလေးလမ်းမတန်း၊ အမှတ်(၆၂၃)တွင် ဖွင့်လှစ်ထားခဲ့သော "14 Slash – Bar & Grill" ဆိုင်၏ ပိုင်ရှင်ဖြစ်သူ ဦးတင်ထက်နိုင် ၁၄/အမ၀(နိုင်)၁၃၆၇၀၅ နှင့် ဆိုင်၏မန်နေဂျာ ဖြစ်သူ ဒေါ်ခိုင်သစ် ၁၄/အမ၀(နိုင်)၁၄၄၉၅ တို့၏ လွှဲအပ်ညွှန်ကြားချက်အရ အောက်ပါအတိုင်း သတိပေးကြေညာအပ်ပါသည်-

ကျန်ပိတ်မိတ်ဆွေများဖွင့်လှစ်ထားရှိသည့် "14 Slash – Bar & Grill" ဆိုင်သည် စတင်ဖွင့်လှစ်သည့်ရက်မှစ၍ ယနေ့အချိန်ထိ ပဲခူးမြို့နှင့် နီးစပ်ရာမြို့များ၌ ကောင်းမွန်သောဂုဏ်သတင်းဖြင့် အောင်မြင်မှုများ ရရှိထားသည့် ဆိုင်ဖြစ်ပါ သည်။ ယခုအခါတွင် "14 Slash – Bar & Grill"ဆိုင်နှင့် ကျွန်ပိတ်မိတ်ဆွေများ၏ အောင်မြင်မှု အကျိုးစီးပွားအား ထိခိုက်နစ်နာ စေရန်ရည်ရွယ်၍ ဂုဏ်သိက္ခာကျဆင်းအောင် လူပတ်ခန်းကျင်တွင်လည်းကောင်း၊ လူမှုဆက်သွယ်ရေးကွန်ရက်တွင် လည်းကောင်း မဟုတ်မမှန်များပြောဆိုခြင်း၊ ရေးသားခြင်း၊ မြှိမ်းခြောက်ခြင်း၊ ဖြန့်ဝေခြင်းများ ပြုလုပ်နေကြောင်း သိရှိရပါသည်။ ထိုပြဿနာ ရေးသား ဖြန့်ဝေမှုများသည် "14 Slash – Bar & Grill"ဆိုင် နှင့်သော်လည်း ကောင်း၊ ကျွန်ပိတ်၏မိတ်ဆွေများနှင့်သော်လည်းကောင်း လုံးဝသက်ဆိုင်ခြင်း မရှိပါကြောင်းနှင့် အကယ်၍ ထိုရေးသားပြောဆိုထားချက်များ ပြုလုပ်ထားရှိပါက ယနေ့မစ၍ပြန်လည် ရှင်သိမ်းပေးပါမှစ၍ အသိပေးအပ်ပါသည်။ အထက်ပါကိစ္စရပ်များကို ပြုလုပ်ဆောင်ရွက်နေသူ အပါအဝင် ပူးပေါင်းပါဝင်သူ မည်သူ့ကိမဆို တည်ဆဲဥပဒေများနှင့်အညီ တရားစွဲဆို ဆောင်ရွက်သွားပေး ခြင်းကြောင်း အသိပေး ကြေညာအပ်ပါသည်။

"14 Slash – Bar & Grill" ဆိုင်ပိုင်ရှင် ဦးတင်ထက်နိုင်နှင့်ဆိုင်မန်နေဂျာ ဒေါ်ခိုင်သစ်တို့၏ လွှဲအပ်ညွှန်ကြားချက်အရ-
ဦးဇင်ဝင်းထွန်း (LL.B, D.B.L)
တရားလွတ်တော်ရှေ့နေ (စဉ်-၁၇၁၀၃/၂၇-၁-၂၀၂၁)
အမှတ် (၀၉၈)၊ ဝိစာရဏလမ်း၊ ဗိလပ်ဘုန်းရပ်ကွက်၊ ပဲခူးမြို့၊
ဖုန်း-၀၉-၄၂၀၁၆၂၊ ၀၉-၉၇၆၂၀၉၀၆

ဝမ်းနည်းကြေကွဲခြင်း
ဒေါ်လှလှ (သုံးဆယ်မြို့)
အသက်(၉၁)နှစ်

သူငယ်ချင်း ဦးအောင်သိုက်ထွန်း-(ဒေါ်မျိုးသန္တာကြည်)တို့၏ ကျေးဇူးရှင် မိခင်ကြီး ဒေါ်လှလှ အသက်(၉၁)နှစ်သည် ၂၂-၉-၂၀၂၅ ရက် (အင်္ဂါနေ့) ည ၁၁:၃၀ နာရီတွင် ကွယ်လွန်သွားကြောင်း သိရှိရပါသဖြင့် မိသားစုနှင့်ဝမ်းနည်းကြေကွဲရပါသည်။

ဘေဇ(၂၂)မှ သူငယ်ချင်းများ

ကျေးဇူးအထူးတင်ရှိခြင်း

ကွယ်လွန်သူ ဒေါ်လှလှဝေ တရားလွတ်တော်ရှေ့နေ၏ ဈာပနကိစ္စအတွက် အဘက်ဘက်မှ ပိုင်းဝန်းကူညီပေးကြသော CB Bank ဒုတိယဥက္ကဋ္ဌ ဦးကျော်လင်းနှင့် ဝန်ထမ်းများအားလည်းကောင်း၊ လွမ်းသူပန်ခြင်းပေးပို့သော CB Bank Board of Director အဖွဲ့အားလည်းကောင်း၊ MaximaxSolution Corporate Advisory ၏ CEO ဦးသန်းအောင်နှင့် ဇနီး ဒေါ်ခိုင်ဇင်ဦး Executive Director နှင့် ဝန်ထမ်းများအားလည်းကောင်း၊ တယ်လီဗုန်းဖြင့်လည်းကောင်း၊ နွေတ်ဖြင့် လည်းကောင်း အားပေးစကားပြောကြားပေးသော မြန်မာနိုင်ငံတော် ဗဟိုဘဏ် ဒါရိုက်တာအဖွဲ့အားလည်းကောင်း၊ မြန်မာနိုင်ငံတော် ဗဟိုဘဏ်ဝန်ထမ်းဟောင်းများအသင်းအားလည်းကောင်း၊ ရန်ကုန်ရှေ့နေအသင်းအားလည်းကောင်း၊ တိုင်းတရားသူကြီးနှင့် မြို့နယ် တရားသူကြီးများအားလည်းကောင်း၊ လုပ်ဖော်ကိုင်ဖက်ရှေ့နေများအား လည်းကောင်း၊ ရပ်နီးရပ်ဝေးမှ ဆွေမျိုးမိတ်သဟဒေါပင်းတို့အား လည်းကောင်း ကျေးဇူးအထူးတင်ရှိပါကြောင်း။

ကျန်ရစ်သူမိသားစု

ဦးရာဇာဝင်း
(တရားလွတ်တော်ရှေ့နေ)
အသက် (၄၆) နှစ်

ရန်ကုန်တိုင်းဒေသကြီး၊ သာကေတမြို့နယ်၊ ထူပါရဲ့(၁)ရပ်ကွက်၊ ထူပါရဲ့(၂)လမ်း၊ အမှတ်(၃၈)နေ (ဦးစိန်ဝင်း)-ဒေါ်အေးအေး တို့၏သား။ ဒေါ်သီတာဝင်း-ဦးကျော်ဝင်းတို့၏မောင်၊ ဒေါ်မြမြရွှေ၏ ချစ်လင်္ဂဖွားသောခင်ပွန်း၊ မောင်ဇွဲသုတဝင်း ၏ မွေးသဖခင်ကျေးဇူးရှင် ဦးရာဇာဝင်း(တရားလွတ်တော်ရှေ့နေ) သည် (၂၄-၉-၂၀၂၅) (ဗုဒ္ဓဟူးနေ့)၊ မွန်းလွဲ (၂:၃၃)နာရီအချိန်တွင် ရန်ကုန်ပြည်သူ့ဆေးရုံကြီး၌ ကွယ်လွန်အနိမ့်ဆုံးရောက်ရှိသွားပါ၍ ကြွေးကျန်ရစ်သော ရပ်ကလာပဝိုက် (၂၆-၉-၂၀၂၅) (သောကြာနေ့) မွန်းတည့် (၁၂) နာရီတိတိ အချိန်တွင် ရေဝေးအအေးတိုက်မှ ရေဝေးသုသာန်သို့ ပို့ဆောင်မီးသင်္ဂြိုဟ်မည်ဖြစ်ပါ၍ လိုက်ပါပို့ဆောင်ကြပါရန်နှင့် ကွယ်လွန်သူအားရည်စူးကာ ဘုရားအမျိုးရှိသော သံဃာတော်အရှင်သူမြတ်တို့အား ဆွမ်းအစရှိသော ဒါကပ္ပတ္တိ အစုစုတို့ကို ဆက်ကပ်လှူခါနိုး အမျှအတမ်းပေးဝေလိုပါသောကြောင့် (၃၀-၉-၂၀၂၅) တွင် ရက်လည်ဆွမ်းသွတ်တရားတော် နာယူမည်ဖြစ်ပါ၍ အမှတ် (၃၈)၊ ထူပါရဲ့ (၂) လမ်း၊ ထူပါရဲ့ (၁) ရပ်ကွက်၊ သာကေတမြို့နယ်၊ ရန်ကုန်တိုင်းဒေသကြီးနေအိမ်သို့ ကြွရောက်ပါရန် ကျန်ရစ်သူမိသားစုတို့မှ ညီးငယ်သောစိတ်ထားဖြင့် ဖိတ်ကြားအပ်ပါသည်။

(နေအိမ်မှကားများ မွန်းလွဲ (၁၀:၃၀) တွင် ထွက်ခွာပါမည်။)

ကျန်ရစ်သူမိသားစု

ဖောင်းကြွနံပါတ်ပြားပျောက်လျှောက်ထားခြင်း

ယာဉ်အမှတ် 2H/4377 ၏ ဖောင်းကြွနံပါတ်ပြား ပျောက်ဆုံး၍ ထုတ်ပေးရန် လျှောက်ထားလာပါသဖြင့် ယခင် ဖောင်းကြွနံပါတ်ပြား ပျက်ပြယ်ကြောင်း အများသိစေရန် ကြေညာအပ်ပါသည်။

ကည်ရာ၊ ခရိုင်ရုံး(ရန်ကုန်အရှေ့ပိုင်း) ရန်ကုန်မြို့

ကန့်ကွက်နိုင်ပါကြောင်း

ရန်ကုန်တိုင်းဒေသကြီး၊ ဒေါပုံမြို့နယ်၊ ယမုန်နာ(၂)ရပ်ကွက်၊ စွယ်တော်လမ်း၊ အမှတ်(၁၉/၄)(ခေါင်းရင်းဘက်ခြမ်း)ဟုခေါ်တွင်သော အကျယ်အဝန်း (အလျား ၁၂ ²/₃ ၀ လ x အနံ ၅၀၀၀)ရှိ မြေကွက်နှင့် အိမ်အပါအဝင် အကျိုးစီးဌာနခွင့် အရပ်ရပ်တို့ကို မိမိတရားဝင်ပိုင်ဆိုင်၍ လွှဲပြောင်းရောင်းချိုင်ခွင့်ရှိသူဖြစ်ကြောင်း ဝန်ခံကတ်ပြားသူ ဦးအောင်ထွန်း ၁၂/၁၀နှ(နိုင်)၀၁၇၅ဖေထမ္ဘ ကျွန်ပ်၏မိတ်ဆွေ ဒေါ်စာနည်ဝေစုနိုင် ၅/ရာဒ(နိုင်)၀၅၁၆၈ကေ အပြီးအပိုင် ဝယ်ယူရန်အတွက် စရန်ငွေတစ်စိတ်တစ်ဒေသ ပေးချေထားပြီးဖြစ်ပါသည်။ ဤမြေနှင့်အိမ် အရောင်းအယ်အပေါ် ကန့်ကွက်လိုပါက အကျိုးသက်ဆိုင်ခွင့်ရှိသူ မည်သူမဆို ခိုင်လုံသော စာရွက်စာတမ်း အထောက်အထား(မူရင်း)များနှင့်တကွ ကျွန်ပ်ထံသို့ ခုနှစ်ရက်အတွင်း ကန့်ကွက်နိုင်ပါသည်။ ကန့်ကွက်ခြင်းမရှိပါက ဥပဒေနှင့် အညီ အရောင်းအယ် ဆက်လက်ပြုလုပ်သွားမည်ဖြစ်ကြောင်း အသိပေး ကြေညာအပ်ပါသည်။

လွှဲအပ်ညွှန်ကြားချက်အရ-
ဦးသက်နိုင်ဝင်း(LL.B)
အထက်တန်းရှေ့နေ (စဉ်-၃၇၁၄၀)
အမှတ်(၇၀၅)၊ မာန်နေ(၁)လမ်း၊ အရှေ့၂/တောင်ရပ်ကွက်၊
သာကေတမြို့နယ်၊ ရန်ကုန်တိုင်းဒေသကြီး။ ဖုန်း-၀၉-၂၅၃၈၇၁၅

တစ်ဦးတည်းဖြစ်ကြောင်း

ဘားအံမြို့နယ်၊ အမက-ကော့မှုသီးမှ လ/ထ မူပြ ဒေါ်နော်လေးမြတ်နန္ဒာ (၁) ဒေါ်နော်လေးမြနန္ဒာ ၃/ဘအန (နိုင်)၂၃၉၂၇၇ မှာ တစ်ဦးတည်း ဖြစ်ပါကြောင်း။

ဖောင်းကြွနံပါတ်ပြားပျောက် လျှောက်ထားခြင်း

ယာဉ်အမှတ် 4K/4595 ၏ ဖောင်းကြွနံပါတ်ပြား ပျောက်ဆုံး၍ ထုတ်ပေးရန် လျှောက်ထားလာပါသဖြင့် ယခင်ဖောင်းကြွနံပါတ်ပြား ပျက်ပြယ်ပါကြောင်း အများသိစေရန် ကြော်ငြာအပ်ပါသည်။

ကည်ရာ၊ ခရိုင်ရုံး
(မန္တလေးမြောက်ပိုင်း)

တစ်ဦးတည်းဖြစ်ကြောင်း

ဘားအံမြို့နယ်၊ အမှတ် (၄)ရပ်ကွက်နေ ဦးစောဖိုး (ကလဲ (၁) ဦးစောဖိုးခလဲ ၃/ဘအန(နိုင်)၀၅၁၉၂၄ မှာ တစ်ဦးတည်း ဖြစ်ပါကြောင်း။

တစ်ဦးတည်းဖြစ်ကြောင်း

ဘားအံမြို့နယ်၊ အမှတ် (၄)ရပ်ကွက်နေ ဦးစောဖိုး (ကလဲ (၁) ဦးစောဖိုးခလဲ ၃/ဘအန(နိုင်)၀၅၁၉၂၄ မှာ တစ်ဦးတည်း ဖြစ်ပါကြောင်း။

အင်္ဂလိပ် ဖောင်းကြွပျောက် လျှောက်ထားခြင်း

ယာဉ်အမှတ် 4S/7617 ၏ ဖောင်းကြွနံပါတ်ပြား ပျောက်ဆုံး၍ ထုတ်ပေးပါရန် လျှောက်ထားလာပါသဖြင့် ယခင်ထုတ်ပေးခဲ့သည့် ဖောင်းကြွနံပါတ်ပြား ပျက်ပြယ်ပါကြောင်း အများသိစေရန် ကြော်ငြာအပ်ပါသည်။

ကည်ရာ၊ ခရိုင်ရုံး (မန္တလေးတောင်ပိုင်း)

ဖောင်းကြွပျောက်လျှောက်ထားခြင်း

ယာဉ်အမှတ် 6L/9842 ၏ ဖောင်းကြွနံပါတ်ပြား ပျောက်ဆုံး၍ ထုတ်ပေးရန် လျှောက်ထားလာပါသဖြင့် ယခင်ဖောင်းကြွနံပါတ်ပြား ပျက်ပြယ်ပါကြောင်း အများသိစေရန် ကြော်ငြာအပ်ပါသည်။

ကည်ရာ၊ခရိုင်ရုံး(မန္တလေးမြောက်ပိုင်း)

အများသိစေရန်နှင့် ကန့်ကွက်နိုင်ကြောင်း ကြော်ငြာခြင်း

ကရင်ပြည်နယ်၊ မြတ်တီခရိုင်၊ မြတ်တီမြို့၊ အမှတ်(၁)ရပ်ကွက်၊ အကွက်အမှတ် (၁)ဦးစပန်းခြံ၌ ဦးပိုင်အမှတ် (၁၆၆)၊ ဧရိယာ(၃.၁၆)ကေရှိမြေကွက်သည် ဦးစိုးမြင့်အမည်ဖြင့် ဂိုဏေါ်နှင့်အဆောက်အအုံမြေအေဖြစ် အသုံးပြုရန် လ/နှ(၃၃၉)ခွင့်ပြုမိန့်ရရှိခဲ့ပါသည်။ အမည်ပေါက်သူ ဦးစိုးမြင့်မှာ ကွယ်လွန်ခဲ့ပြီးဖြစ်၍ ၎င်း၏ဇနီးဖြစ်သူ ဒေါ်ခင်မေရီက (၁၅-၂-၂၀၂၅)ရက်တွင် အမေဆက်ခံခြင်း ဥပဒေပုဒ်မ-၃၇၇ အရ အမွေဆက်ခံရန် သက်သေခံလက်မှတ်ရရှိခဲ့ပါသည်။ ဒေါ်ခင်မေရီ(ငင်း၏အခွင့်ရကိုယ်စားလှယ် ဒေါ်နေစုစန်းတဲမှ (၃.၁)ကေကို ဒေါ်သင်းသင်းဖြတ်ကလည်းကောင်း၊ (၀.ဂ၉)ကေကို ဦးတင်အောင်က လည်းကောင်း(၀.ဂ၄၆)ကေကို ဦးညြည့်မှူးဇာနည်ကလည်းကောင်း၊ (၀.ဂ၇၇) ကေကို ဦးအောင်မှူးဇာနည် ကလည်းကောင်း၊ (၂၀-၃-၂၀၂၅)ရက်၌ မြို့နယ်စာချုပ်စာတမ်းမှတ်ပုံတင်ရုံးတွင် အသိုးသီး အရောင်းအဝယ်စာချုပ် ချုပ်ဆိုဝယ်ယူပိုင်ဆိုင်ခဲ့ကြပြီး ဦးပိုင်ခဲ့ခိတ်/ဖြေင်းကရန်ရှိလျှောက်ထားလာမှ အပေါ် ကန့်ကွက်တင်ပြလို သူမည်သူမဆို ကျိုးကြောင်းဖော်ပြချက် ခိုင်လုံစွာဖြင့် ယခုကြေငြာစာပါသည့်ရက်မှစ၍ (၁၅)ရက်အတွင်း မြတ်တီခရိုင် အထွေထွေ အုပ်ချုပ်ရေးဦးစီးဌာနသို့ လာရောက်ကန့်ကွက်နိုင်ပါကြောင်းနှင့် ကန့်ကွက်သူ မရှိပါက လျှောက်ထားမှုအား လုပ်ထုံးလုပ်နည်းညွှန်ကြားချက်များနှင့်အညီ ဆက်လက်ဆောင်ရွက်သွားမည်ဖြစ်ပါကြောင်း အများသိစေရန် ကြော်ငြာအပ်ပါသည်။

ကော်လိတ္တောအရာရှိ
မြတ်တီခရိုင်အထွေထွေအုပ်ချုပ်ရေးဦးစီးဌာန

ကန့်ကွက်နိုင်ကြောင်းအများသိစေရန် ကြေညာခြင်း

ရန်ကုန်တိုင်းဒေသကြီး၊ ဒဂုံမြို့သစ်(အရှေ့ပိုင်း)မြို့နယ်၊ မြေတိုင်း ရပ်ကွက်အမှတ်(၁၁)၊ သခင်စိန်ရွှေလမ်း၊ မြေကွက်အမှတ်(၁၃၅)၊ ဧရိယာ(၀.၁၁၆ ဝဂ၅)ကေ၊ (၃.၀၆၀)ပေ အကျယ်အဝန်းရှိ နှစ်(၆၀)မြေငှားဂရန်မြေကွက်နှင့် အကျိုးစီးဌာနခွင့်အရပ်ရပ်အားလုံးကိုသည် ရန်ကုန်မြို့တော်စည်ပင်သာယာရေးကော်မတီမြို့ပြမြေမိမ်းခန့်ခွဲမှုဌာနရှိ မြို့မြေဈေးရင်းတွင် ဦးစိုးတင့် ၁/ဝတထ (နိုင်) ၀၂၈၈၅ အမည်ဖြင့် အမည်ပေါက် မှတ်သားတည်ရှိပါသည်။ မြေအမည် ပေါက်သူ ဦးစိုးတင့် မှ ဖော်ပြပါမြေကွက်နှင့် မြေကွက်ပေါ်ရှိ အကျိုးခံစားခွင့် အရပ်ရပ်အားလုံးတို့အား မိမိကိုယ်တိုင် အမည်ပေါက်ပိုင်ဆိုင်ပြီး အမွေဆိုင် အပေါင်အမန်း အရှေ့ဆိုရှေ့ဆီးကင်းကြောင်းနှင့် တရားဝင်လွှဲပြောင်း ရောင်းချိုင်ခွင့် ရှိကြောင်း ဝန်ခံကတ်ပြားကို ကျွန်ပ်၏မိတ်ဆွေ ဒေါ်ဘင်မလွင် ၁၂/လသယ (နိုင်)၀၄၁၅ထံသို့ အပြီးအပိုင်ရယ်ပြောင်း ရောင်းချရန် စကားကမ်းလှမ်းရာ ကျွန်ပ်မိတ်ဆွေက အပြီးအပိုင် ဝယ်ယူရန်အတွက် အရောင်းအယ်ပြုသည့် တန်ဖိုးငွေ၏ တစ်စိတ်တစ်ဒေသကို စရန်ငွေအဖြစ်ပေးချေထားပြီးဖြစ်ပါသည်။ အရောင်းအယ်အား ကန့်ကွက်လိုသူများရှိပါက ဤကြေညာချက်ပါသည့်ရက်မှ စ၍ (၁၄)ရက်အတွင်း ကျွန်ပ်ထံသို့ ခိုင်လုံသော စာရွက်စာတမ်း အထောက် အထား (မူရင်း)များနှင့်တကွ ကန့်ကွက်နိုင်ကြောင်းနှင့် သတ်မှတ်ရက်ကျော်လွန်ပါက အရောင်းအယ်ကိစ္စကို ဥပဒေနှင့်အညီ ဆက်လက်ဆောင်ရွက်သွား မည်ဖြစ်ကြောင်း အများသိစေရန် ကြေညာအပ်ပါသည်။

လွှဲအပ်ညွှန်ကြားချက်အရ-
ဒေါ်ဝေနွယ်အောင် LL.B,DL-101(Vet-2)WIPO(Switzerland)
အထက်တန်းရှေ့နေ စဉ်-၅၆၀၄(၁၁-၃-၂၀၂၅)
၆/၁၊ ခွဘည်လမ်း၊ ၁၄/၃ ရပ်ကွက်၊ တောင်ဥက္ကလာပမြို့နယ်၊ရန်ကုန်မြို့၊
ဖုန်း-၀၉-၄၂၀၂၇၂၅၂ ၊ ၀၉-၈၆၄၂၀၂၅

ကန့်ကွက်နိုင်ပါကြောင်း

ရန်ကုန်တိုင်းဒေသကြီး၊သာကေတမြို့နယ်၊ (၅)ရပ်ကွက်၊သုပန(၄)လမ်း ၊ တိုက်အမှတ် (၄၂၅) ဟုခေါ် တွင်သော(၂)ခန်းတွဲ(၆)ပတ်တိုက်၏အခန်းအမှတ်(၆မြည်ထပ်/ခြေရင်းခန်း) ၊ အကျယ် အဝန်း(၁၇ပေ×၅၁ပေ)ရှိတိုက်ခန်းနှင့် မြေပိုင်ဆိုင်မှုအပါအဝင် အကျိုးခံစားခွင့် အရပ်ရပ် အားလုံးတို့ကို အရပ်ဝတတီစာချုပ်ဖြင့် ဝယ်ယူထားပြီးရောင်းချပိုင်ခွင့် ရှိကြောင်းအသိပြုသူ ဒေါ်ခင်ဝတ်ရည်ဇော(၁၄ / အမတ (နိုင်) ၀၁၁၂၀၈)ထံမှကျွန်ပ်တို့၏မိတ်ဆွေကဝယ်ယူရန် အတွက်စရံငွေပေးချေထားပြီး ဖြစ်ပါသည်။ အရောင်းအဝယ်အားကန့်ကွက်လိုပါက၊ကျွန်ပ်ဝိတ်ထဲ သို့တရားဝင်ခိုင်လုံသောစာရွက်စာတမ်းအထောက်အထားပေးရန်ပြုလုပ်ပေးပို့ကြပါ။ ကန့်ကွက်ခြင်းမရှိပါက ဥပဒေနှင့်အညီ ဆက်လက်ဆောင်ရွက်သွားမည်ဖြစ်ကြောင်း အများသိစေရန် ကြော်ငြာအပ်ပါသည်။ ထိုရက်ကျော်လွန်ပါက အရောင်းအဝယ်ကိစ္စကိုဥပဒေ နှင့်အညီ ဆက်လက်ဆောင်ရွက်သွားမည်ဖြစ်ကြောင်း အများသိစေရန် ကြေညာအပ်ပါသည်။

လွှဲအပ်ညွှန်ကြားချက်အရ

ဦးအောင်ကျော်လှိုင် LL.B,	ဒေါ်သီမ်သီမ် ယမင်း LL.B,
အထက်တန်းရှေ့နေ(စဉ်-၄၃၆၈၈)	အထက်တန်းရှေ့နေ(စဉ်-၄၀၀၉၄၄)
Ph-09421746974,	09-254332312

ဖောင်းကြွနံပါတ်ပြားပျောက်ဆုံး လျှောက်ထားခြင်း

ယာဉ်အမှတ် 2C/5779, Nissan Diesel CD45C, Truck (6x2)R ယာဉ် လက်ယမ်းရှိသူ ဦးဇော်ဝင်း လှိုင်ဧ/မမန(နိုင်)၁၉၇၆ဝ၇ ဖောင်းကြွနံပါတ်ပြားပျောက်ဆုံး၍ ထုတ်ပေးရန် ရောက်လျှောက်ထားလာပါသည်။ ကန့်ကွက်လိုပါက ခိုင်လုံသော အထောက်အထားများ ဖြင့် ကြောင်ငြာသည့်ရက်မှ (၁၅)ရက်အတွင်း အောက်ဖော်ပြပါရုံးသို့ လူကိုယ်တိုင်လာ ရောက်ကန့်ကွက်နိုင်ပါသည်။

ကည်ရာ၊ တိုင်းဒေသကြီးဦးစီးမှူးရုံး
(မုံရွာ)

ဖောင်းကြွနံပါတ်ပြားပျောက်ဆုံး လျှောက်ထားခြင်း

ယာဉ်အမှတ် 72W/28590, Kamax Cyclene-110, M/C ယာဉ်လက်ယမ်းရှိသူ ဝင်းယုယုဆော် ၅/ဝရန (နိုင်)၁၈၉၅၂၄ ဖောင်းကြွနံပါတ်ပြား ပျောက်ဆုံး၍ ထုတ်ပေးရန် လျှောက်ထားလာပါသည်။ ကန့်ကွက်လိုပါက ခိုင်လုံသော အထောက်အထားများ ဖြင့် ကြောင်ငြာသည့်ရက်မှ (၁၅)ရက် အတွင်း အောက်ဖော်ပြပါရုံးသို့ လူကိုယ်တိုင်လာ ရောက်ကန့်ကွက် နိုင်ပါသည်။

ကည်ရာ၊ တိုင်းဒေသကြီးဦးစီးမှူးရုံး
(မုံရွာ)

ဖောင်းကြွပျောက် လျှောက်ထားခြင်း

ယာဉ်အမှတ် AYY/44921,Honda Scoopyi 110 M/C ယာဉ်လက်ယမ်းရှိသူ ဦးစိုင်းညီညီအောင် ၁၄/ပသန (နိုင်)၅၉၁၁၂ က ဖောင်းကြွနံပါတ်ပြားပျောက် လျှောက်ထားလာပါသဖြင့် ဤကြော်ငြာပါသည့်ရက်မှစ၍ ဖောင်းကြွနံပါတ်ပြား အပေါက်ဆုံး အလိုအလျောက် ပျက်ပြယ်ကြောင်းအများသိစေရန် ကြော်ငြာအပ်ပါသည်။

ကည်ရာ၊ တိုင်းဒေသကြီးရုံး
(ပုသိမ်မြို့)

ယာဉ်မှတ်ပုံတင်စာအုပ် မိတ္တူလျှောက်ထားခြင်း

ယာဉ်အမှတ် ၁၃ယ/၇၇၉၉ ယာဉ်လက်ယမ်းရှိသူ ဦးဇင်ဝင်းဖြိုး ၁၀/မလမ (နိုင်)၃၃၂၀၂ က(ကမ-၃) ပျောက်ဆုံး၍ မိတ္တူထုတ်ပေးရန် လျှောက်ထားလာပါသည်။ ကန့်ကွက်လိုပါက ခိုင်လုံသော အထောက်အထားများ ဖြင့် ကြော်ငြာသည့်ရက်မှ ရက်၃၀ အတွင်း အောက်ဖော်ပြပါရုံးသို့ လူကိုယ်တိုင်လာရောက် ကန့်ကွက်နိုင်ပါသည်။

ကည်ရာ၊ ပြည်နယ်ဦးစီးမှူးရုံး
(မော်လမြိုင်မြို့)

ယာဉ်မှတ်ပုံတင်စာအုပ် မိတ္တူလျှောက်ထားခြင်း

ယာဉ်အမှတ် ၄၇ယ/၂၃၀၁ ယာဉ်လက်ယမ်းရှိသူ ဦးစိုးသိန်း ၁၀/မလမ (နိုင်)၂၃၂၈၀ က၊(ကမ-၃)ပျောက်ဆုံး၍ မိတ္တူထုတ်ပေးရန် လျှောက်ထားလာပါသည်။ ကန့်ကွက်လိုပါက ခိုင်လုံသော အထောက်အထားများ

❖ ပါတီစုံဒီမိုကရေစီအထွေထွေရွေးကောက်ပွဲတစ်ရပ် ကျင်းပနိုင်ရေးသည် မိမိတို့၏ အန္တိမရည်မှန်းချက်ပင်ဖြစ် ...

❖ တိုင်းဒေသကြီးနှင့် ပြည်နယ်ဝန်ကြီးချုပ်များ၊ တာဝန်ရှိသူများအနေဖြင့် ရွေးကောက်ပွဲနှင့်သက်ဆိုင်သည့် ဥပဒေများကို စေ့စပ်ကျယ်ပြန့်စွာ လေ့လာထားရန်လို ...

(နိုင်ငံတော်စီမံအုပ်ချုပ်ရေးကောင်စီဥက္ကဋ္ဌ နိုင်ငံတော်ဝန်ကြီးချုပ် ဗိုလ်ချုပ်မှူးကြီး မင်းအောင်လှိုင်၏ ၂၀၂၅ ခုနှစ်၊ ဖေဖော်ဝါရီလ ၃ ရက်နေ့တွင် ပြုလုပ်သော ပြည်ထောင်စုအစိုးရအဖွဲ့ လုပ်ငန်းညှိနှိုင်းအစည်းအဝေးသို့ တက်ရောက်အမှာစကားပြောကြားမှုမှ ကောက်နုတ်ချက်)

❖ နိုင်ငံတော်ရှေ့သီးဖို့ ကုန်ထုတ်လုပ်မှု အားပေးစို့။

❖ နိုင်ငံတော်ဖွံ့ဖြိုးဖို့ ပညာရေးကို အားပေးစို့။

❖ နိုင်ငံတော်သာယာဖို့ သဘာဝပတ်ဝန်းကျင် ထိန်းကြစို့။

ပြန်လည်ထူထောင်ရေးနှင့် တည်ဆောက်ရေးလုပ်ငန်းများအတွက် လိုအပ်သော သံချောင်းလုံးများကို အထူးကုန်ရထားဖြင့် ပို့ဆောင်

နေပြည်တော် စက်တင်ဘာ ၂၄

ငလျင်ဘေးဒဏ်ခံခဲ့ရသောဒေသများရှိ ပြန်လည်ထူထောင်ရေးနှင့် တည်ဆောက်ရေးလုပ်ငန်းများအတွက် လိုအပ်လျက်ရှိသော HRB 500 အမျိုးအစား သံချောင်းလုံးများကို ရန်ကုန်မြို့မှ မန္တလေးမြို့သို့ အထူးကုန်ရထားဖြင့် ပို့ဆောင်ရောက်ရှိလာခဲ့ကြောင်း သိရသည်။

အဆိုပါ အထူးကုန်ရထားသည် သံချောင်းလုံး စုစုပေါင်း တန်ချိန် ၄၈၆ ဒသမ ၈၈၆ တန်အားတင်ဆောင်၍ စက်တင်ဘာ ၂၃ ရက် နံနက် ပိုင်းက ရန်ကုန်မြို့ မလွှကုန်းဘူတာမှ စတင်ထွက်ခွာလာရာ ညပိုင်းတွင် နေပြည်တော်ဘူတာသို့ ဆိုက်ရောက်ခဲ့ပြီး နေပြည်တော်မှ ဆက်လက်ထွက်ခွာခဲ့ရာ မန္တလေးမြို့ မြို့ဟောင်းဘူတာသို့ ယနေ့နံနက်ပိုင်းတွင် ရောက်ရှိခဲ့ခြင်းဖြစ်သည်။

စာမျက်နှာ ၉ ကော်လံ ၁ ❑

ရီးရဲမက်ဒရစ်က လီဗန်တေးကို ဂိုးပြတ်အနိုင်ယူပြီး ရာနှုန်းပြည့်နိုင်ပွဲ ဆက်လက်ထိန်း

ရီးရဲမက်ဒရစ်အသင်း တိုက်စစ်ကစားသမား အမ်ဘာပေ လီဗန်တေးအသင်းဘက်သို့ ပယ်နယ်တီ သွင်းယူစဉ်။

စက်တင်ဘာ ၂၄ ရက် နံနက် ၂ နာရီက ယှဉ်ပြိုင်ကစားခဲ့သည့် လာလီဂါပွဲစဉ်(၆)မှ လီဗန်တေးနှင့် နာမည်ကြီး ရီးရဲမက်ဒရစ်အသင်းပွဲစဉ်တွင် ရီးရဲမက်ဒရစ်အသင်းက တိုက်စစ်ခြေစွမ်းပြကာ လေးဂိုး-တစ်ဂိုးဖြင့် နိုင်ပွဲရရှိပြီး ရာနှုန်းပြည့်နိုင်ပွဲကို ဆက်လက်ထိန်းသိမ်းနိုင်ခဲ့သည်။

ပုံမှန်ခြေစွမ်းရရှိရန် ရုန်းကန်နေရသည့် လီဗန်တေးအသင်းသည် ရီးရဲမက်ဒရစ်အသင်းကို အကောင်းဆုံး တုံ့ပြန်ကစားနိုင်ခဲ့သော်လည်း အသင်းကစားသမားများ၏ အဆုံးသတ်ပိုင်း လိုအပ်ချက်ရှိနေသည့်အတွက် ဂိုးပြတ်ရှုံးပွဲကြုံတွေ့ခဲ့ရသည်။

စာမျက်နှာ ၁၂ ကော်လံ ၃ ❖

တိုင်ဖွန်းမုန်တိုင်း ရာဂါဆာ အခြေအနေ

နေပြည်တော် စက်တင်ဘာ ၂၄

ယနေ့ ညနေ ၃ နာရီခွဲ တိုင်းထွာချက်များအရ တောင်တရုတ်ပင်လယ်ပြင်တွင် ဖြစ်ပေါ်ခဲ့သော တိုင်ဖွန်းမုန်တိုင်း "ရာဂါဆာ" သည် အနောက်- အနောက်မြောက်ဘက်သို့ ရွှေ့လျားခဲ့ပြီး တရုတ်နိုင်ငံ ရှန္ဟမ်ကျွန်းမှဖြတ်ကျော်ခဲ့ကာ တရုတ်နိုင်ငံ ရန်ကျမ်းမြို့၏ အရှေ့- အရှေ့တောင်ဘက် ရေမိုင် ၃၀ ခန့်အကွာ ပင်လယ်ပြင်ကို ဗဟိုပြုနေသည်။

အဆိုပါ တိုင်ဖွန်းမုန်တိုင်း"ရာဂါဆာ"သည် ညနေ ၃ နာရီခွဲတွင် မြောက်လတ္တီကျူ ၂၁ ဒသမ ၇ ဒီဂရီနှင့် အရှေ့လောင်ဂျီကျူ ၁၁၂ ဒသမ ၆ ဒီဂရီတွင်ရှိပြီး ဗဟိုချက်လေဖိအား ၉၅၀ ဟက်တိုပါစကယ်နှင့် အမြင့်ဆုံးလေတိုက်နှုန်းမှာ တစ်နာရီလျှင် မိုင် ၁၀၀ နှုန်းခန့် ဖြစ်သည်။

အဆိုပါ တိုင်ဖွန်းမုန်တိုင်း"ရာဂါဆာ"သည် အနောက်ဘက်သို့ ရွှေ့လျားနိုင်ပြီး နောက် ၆ နာရီအတွင်း တရုတ်နိုင်ငံ

စာမျက်နှာ ၁၂ ကော်လံ ၁ ❍

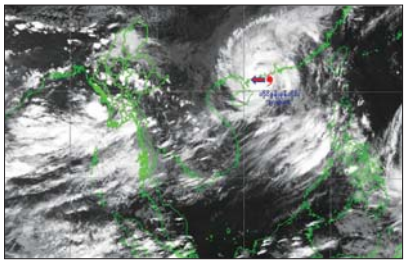

ယနေ့ သတင်းအညွှန်း

နိုင်ငံတော်နှင့် တပ်မတော်၏ ငြိမ်းချမ်းရေးလုပ်ငန်းစဉ်များကို လက်ခံယုံကြည်သည့် PDF အမည်ခံအဖွဲ့ဝင် လေးဦးသည် လက်နက်ခဲယမ်းများနှင့်အတူ ဥပဒေဘောင်အတွင်းသို့ ထပ်မံဝင်ရောက် ပြည်တွင်းသတင်း စာ ၁၃

ဘင်္ဂလားပင်လယ်အော်တွင် ဖြစ်ပေါ်နေသော လေဖိအားနည်းရပ်ဝန်းကြောင့် အိန္ဒိယနိုင်ငံ ကိုးလ်ကတ္တားဌ မိုးသည်းထန်စွာရွာသွန်းခဲ့ပြီး လူ ၁၀ ဦးထက်မနည်းသေဆုံး နိုင်ငံတကာသတင်း စာ ၁၄