မြန်မာ့အလင်း

၁၂၇၅ ခုနှစ်က တည်ထောင်သည်။ Established in 1914

Myanma Alinn Daily

နိဗ္ဗာန်ကမ်းတစ်ဖက်သို့

ကောင်းစွာဟောအပ်သော တရားတို့ကို တရားအားလျော်စွာ ကျင့်ကြံကုန်သော သူတို့သည် ကူးမြောက်နိုင်ခဲသော သေမင်းနေရာသံသရာကို (ကူးမြောက်၍) နိဗ္ဗာန်တည်းဟူသော ကမ်းတစ်ဖက်သို့ ရောက်ကုန်လတ္တံ့။ ပဏ္ဍိတဝဂ်(၈မွမ်ပဒ-၈၆)

၁၃၈၇ ခုနှစ်၊ တော်သလင်းလပြည့်ကျော် ၈ ရက် ၂၀၂၅ ခုနှစ်၊ စက်တင်ဘာ ၁၄ ရက်၊ တနင်္ဂနွေနေ့ အတွဲ (၆၄)၊ အမှတ်(၃၄၅)

အမျိုးသားကာကွယ်ရေးနှင့်လုံခြုံရေးကောင်စီ၏ ဦးတည်ချက်(၄)ရပ်

၁။ နိုင်ငံတော်၏အမျိုးသားအကျိုးစီးပွားကို အလေးထား၍ စစ်မှန်စည်းကမ်းပြည့်ဝသော ပါတီစုံ ဒီမိုကရေစီစနစ်ကို အကောင်အထည်ဖော်နိုင်မည့် နိုင်ငံရေးအင်အားစုများ၊ ပြည်သူ့ကိုယ်စားလှယ်များ ဖြစ်ပေါ်လာစေရန် အစဉ်တစိုက်ဆောင်ရွက်ရေး။

၂။ နိုင်ငံ့စီးပွားဖွံ့ဖြိုးတိုးတက်ရေး၌ အဓိကနှင့် အခြေခံအုတ်မြစ်ဖြစ်သည့် စိုက်ပျိုးရေးကဏ္ဍ စဉ်ဆက်မပြတ်တိုးတက်၍ စိုက်ပျိုးမွေးမြူရေးကို အခြေခံသည့်စက်မှုကဏ္ဍ (Agro-based Industries) ဖွံ့ဖြိုးတိုးတက်မှုမှသည် ပြည်သူတို့၏ လူမှုစီးပွားဘဝကို စဉ်ဆက်မပြတ် မြှင့်တင်ရေး။

၃။ နိုင်ငံတော်စဉ်ဆက်မပြတ် ဖွံ့ဖြိုးတိုးတက်ခိုင်မာစေရေးအတွက် အမျိုးသားပညာရေးကဏ္ဍ၊ ကျန်းမာရေးကဏ္ဍတို့ကို အလေးထားမြှင့်တင်ရေး။

၄။ ပါတီစုံဒီမိုကရေစီအထွေထွေရွေးကောက်ပွဲလုပ်ငန်းစဉ်များ အောင်မြင်ပြီး ပြည်သူလူထုတစ်ရပ်လုံး လိုလားတောင့်တသည့် ပါတီစုံဒီမိုကရေစီစနစ်ကို အောင်မြင်စွာလျှောက်လှမ်းနိုင်ရေး ပြည်သူလူထု၏ ပူးပေါင်းပါဝင်မှုဖြင့် အကောင်အထည်ဖော်ဆောင်ရွက်ရေး။

ယနေ့ ဖတ် စ ရာ

နောင်ချိုမြို့နယ်၌ မြန်မာအီလက်ထရောနစ် မဲပေးစက်ဆိုင်ရာ အသိပညာပေး ပြည်တွင်းသတင်း စာ ၂

ဂေဟအကျိုးပြု စိုက်ပျိုးနည်းစနစ်ကောင်းများ ဆောင်းပါး စာ ၆

ငါးလုပ်ငန်းသိပ္ပံ(တွံတေး)ကျောင်းတော်ကြီးက ကြိုဆိုပါ၏ ဆောင်းပါး စာ ၁၀

အာဖဂန် အမျိုးသမီးဝန်ထမ်းများအပေါ် စည်းမျဉ်းများဖယ်ရှားရန် တာလီဘန်တို့ကို ကုလတိုက်တွန်း နိုင်ငံတကာသတင်း စာ ၁၄

မောက်မယ်မြို့၏ အထင်ကရရှုခင်းဖြစ်သည့် မောက်မယ်ဗျူးပွိုင့် ဖွင့်လှစ်

မောက်မယ် စက်တင်ဘာ ၁၃

ရှမ်းပြည်နယ်(တောင်ပိုင်း) မောက်မယ်မြို့နယ် ဟိုလွိုင်ကျေးရွာအုပ်စု ကျောင်းခမ်းကျေးရွာအနီး၌ ရှမ်းပြည်နယ်အစိုးရ၏ Clean & Green လုပ်ငန်းဖြင့် ဆောင်ရွက်ခဲ့သော မောက်မယ်မြို့၏ ဂုဏ်ကျက်သရေဆောင် အထင်ကရမြို့ရှုခင်းဖြစ်သည့် မောက်မယ်ဗျူးပွိုင့် (MAWK MAI VIEW POINT)ကို စက်တင်ဘာ ၁၁ ရက်က ဖွင့်လှစ်လိုက်ရာ ဒေသခံတိုင်းရင်းသားများအတွက် အပန်းဖြေစရာနေရာတစ်ခု ဖြစ်လာသည်။

အဆိုပါ မောက်မယ်ဗျူးပွိုင့်ဖွင့်ပွဲတွင် ရှမ်းစာပေနှင့် ယဉ်ကျေးမှုအဖွဲ့က ရှမ်းတေးသီချင်းဖြင့် သီဆိုကပြဖျော်ဖြေတင်ဆက်ကြကာ ဒေသခံများ စည်ကားသိုက်မြိုက်စွာ တက်ရောက်ခဲ့ကြသည်။

ဖွင့်ပွဲအခမ်းအနားတွင် မြို့နယ်စီမံခန့်ခွဲရေးနှင့် အုပ်ချုပ်ရေး ကော်မတီဥက္ကဋ္ဌ မြို့နယ်အုပ်ချုပ်ရေးမှူး ဦးမင်းသက်နိုင်နှင့် တာဝန်ရှိသူများ၊ ရှမ်းစာပေနှင့် ယဉ်ကျေးမှုအဖွဲ့မှ ဦးဖိုင်းဆိုင်ဟန်နှင့် ဦးဖိုင်းထွန်းထွန်းတို့က အဆိုပါ MAWK MAI VIEW POINT ကို ဖဲကြိုးဖြတ် ဖွင့်လှစ်ပေးခဲ့ကြောင်း သိရသည်။ **ဖိုင်းမျိုးသန့်(မောက်မယ်)**

ပွင့်ဖြူမြို့နယ်၌ ယခုနှစ် မိုးမြေပဲစိုက်ခင်းများ စတင်နုတ်သိမ်း တစ်ဧကလျှင် ၅၅ ဒသမ ၄၂ တင်းနှုန်းထွက်ရှိ

ပွင့်ဖြူ စက်တင်ဘာ ၁၃

မကွေးတိုင်းဒေသကြီး ပွင့်ဖြူမြို့နယ်၌ ယခုနှစ် မိုးသီးနုံစိုက်ပျိုးရာသီတွင် စိုက်ပျိုးထားသော မြေပဲစိုက်ခင်းများမှာ မိုးလေဝသကောင်းမွန်မှုကြောင့် အောင်မြင်ဖြစ်ထွန်းမှုရှိပြီး နုတ်သိမ်းခြွေလှေချိန် ရောက်ရှိလာပြီဖြစ်၍ တောင်သူများက သြဂုတ်လ ဒုတိယပတ်မှ စတင်နုတ်သိမ်းလျက်ရှိရာ တစ်ဧကလျှင် မြေပဲတောင့် တင်းရေ ၅၅ ဒသမ ၄၂ တင်းနှုန်းထွက်ရှိကြောင်း ပွင့်ဖြူမြို့နယ်စိုက်ပျိုးရေးဦးစီးဌာနမှ သိရသည်။

ပွင့်ဖြူမြို့နယ်၌ ယခုနှစ် မိုးသီးနုံစိုက်ပျိုးရာသီတွင် ဒေသတွင်း ဆီစားသုံးမှုဖူလုံစေရန်နှင့် တောင်သူများ သီးနှံဝင်ငွေ တိုးပွားစေရန်အတွက် မြေပဲ ၅၂၆၇ ဧက စိုက်ပျိုးနိုင်ခဲ့ပြီး အဆိုပါ မြေပဲစိုက်ခင်းများကို တောင်သူများက ယခုနှစ် သြဂုတ်လ ဒုတိယပတ်မှ စတင်နုတ်သိမ်းခဲ့ရာ ယနေ့တွင် မြေပဲစိုက်ဧက ၃၈၂ ဧကအထိ နုတ်သိမ်းပြီးစီးပြီဖြစ်ပြီး တစ်ဧကလျှင် ၅၅ ဒသမ ၄၂ တင်း ထွက်ရှိကြောင်း သိရသည်။

စာမျက်နှာ ၄ ကော်လံ ၁ ○

နိုင်ငံ့စီးပွားမြင့်မားစေမည့် ရွှေစိမ်း

မြန်မာနိုင်ငံ၏ ပါးသယံဇာတပိုင်ဆိုင်မှုမှာ ကမ္ဘာ့တတိယအဆင့် ရှိသည့်နိုင်ငံဖြစ်သည်။ ပဲခူးရိုးမ၊ ရခိုင်ရိုးမနှင့် တနင်္သာရီဒေသများသည် စီးပွားဖြစ်ပါးထုတ်ယူနိုင်သော ဒေသများဖြစ်ပြီး ဇရိယာအကျယ်အဝန်း ၄၄၀၀၇၈၄၈ ဧက ရှိသည်။ သဘာဝတောများတွင် ပါးပေါက်ရောက်နိုင်သည့် ဇရိယာဧက ၆၉၆၃၄၄၇၁ ခန့်ရှိရာ ပါးထုတ်ယူနိုင်မှုသည် ပါးပေါက်ရောက်မှုဧရိယာ စုစုပေါင်း၏ ၆ ဒသမ ၄ ရာခိုင်နှုန်းသာရှိသည်ဟု သိရသည်။

မိမိတို့နိုင်ငံသည် ပါးတောပိုင်ဆိုင်မှု မြင့်မားသည့်နိုင်ငံများတွင် ပါဝင်သော်လည်း ပါးမှဝင်ငွေရရှိမှု အလွန်နည်းသည့်နိုင်ငံဖြစ်လျက်ရှိကြောင်း၊ ပါးလုပ်ငန်းကို ဖွံ့ဖြိုးအောင်လုပ်နိုင်ပါက ကျေးလက်ပြည်သူများ၏ ဆင်းရဲနွမ်းပါးမှုလျော့ပါးအောင် သေချာပေါက်ဆောင်ရွက်နိုင်ကြောင်း ပညာရှင်များက အကြံပြုထားသည်။ ပါးမှ နိုင်ငံခြားဝင်ငွေရှာဖွေသည့် လုပ်ငန်းများကို အခြားနိုင်ငံများတွင်လည်း ဆောင်ရွက်လျက်ရှိရာ ထိုင်းနိုင်ငံသည် ကလေဝါး သို့မဟုတ် ကြလိုဝါး (Dendrocalamus asper) စိုက်ခင်းများထူထောင်ပြီး မျှစ်ထုတ်လုပ်၍ ပြည်ပသို့တင်ပို့ခြင်းမှ နှစ်စဉ်ဒေါ်လာသန်း ၄၀ ကျော်ရရှိကြောင်း၊ တရုတ်(တိုင်ပေ)သည်လည်း မျှစ်တင်ပို့သည့်လုပ်ငန်းမှ နှစ်စဉ်ဒေါ်လာသန်း ၄၀ ကျော်ရရှိကြောင်း၊ ဖိလစ်ပိုင်နိုင်ငံ၏ ပါးလက်မှုပစ္စည်းတင်ပို့ခြင်းမှ (၁၉၉၁–၂၀၀၀) အထိ ၁၀ နှစ်အတွင်း နှစ်စဉ်ပျမ်းမျှဝင်ငွေ အမေရိကန်ဒေါ်လာ ၄၃၆ ဒသမ ၉၄ သန်းဖြစ်ကြောင်း သိရသည်။

၂၀၀၆ ခုနှစ်တွင် ပါးမှ နိုင်ငံခြားဝင်ငွေရသည့် နိုင်ငံများမှာ တရုတ်နိုင်ငံက ဒေါ်လာ ၁၇၄၈ သန်း၊ အင်ဒိုနီးရှားက ဒေါ်လာ ၄၃၃ သန်း၊ အီတလီက ၄၂၁ သန်း၊ ဗီယက်နမ်က ၂၀၇ သန်း၊ ဖိလစ်ပိုင်က ၁၆၄ သန်း၊ ဂျာမနီက ၁၂၂ သန်း၊ စပိန်က ၁၂ သန်း၊ အမေရိကန်က ၁၁၂ သန်း၊ ဘယ်လ်ဂျီယန်က ၈၈ သန်း၊ နယ်သာလန်က ၈၇ သန်း ရှိခဲ့သည်။ ပါးကုန်ကြမ်းကို အခြေခံ၍ နည်းပညာ၊ ခေတ်မီစက်ကိရိယာ၊ ဆန်းသစ်တီထွင်မှုတို့နှင့် ပေါင်းစပ်၍ တန်ဖိုးမြင့်ထုတ်ကုန်များ ထုတ်လုပ်ရောင်းချခြင်းဖြင့် အထက်ပါအတိုင်း ပြည်ပစျေးကွက်သို့တင်ပို့ပြီး နိုင်ငံခြားဝင်ငွေများ ရရှိနိုင်ခြင်းပင်ဖြစ်သည်။

ပါးအခြေခံစက်မှုလုပ်ငန်းများ ဆောင်ရွက်ရာတွင် အဆိုပါလုပ်ငန်းများ စဉ်ဆက်မပြတ် ဖွံ့ဖြိုးတိုးတက်ရေးအတွက် အရည်အသွေးမီ ပါးကုန်ကြမ်းများ စဉ်ဆက်မပြတ်ရရှိရန်လိုအပ်သည်။ သို့ဖြစ်ရာ သဘာဝတောများမှ ထုတ်လုပ်ခြင်းအပြင် ပါးစိုက်ခင်းများ တည်ထောင်စိုက်ပျိုး၍ စနစ်တကျထုတ်လုပ်ရန်လိုသည်။ ပါးအခြေခံစက်မှုလုပ်ငန်းမှ ထုတ်လုပ်မည့် တန်ဖိုးမြင့်ကုန်ချောထုတ်ကုန်အပေါ်မူတည်ပြီး ပါးအမျိုးအစားကို ရွေးချယ်စိုက်ပျိုးကြရန်လည်း ပညာရှင်များက အကြံပြုထားသည်။

ပါးကို တဲဆောက်၊ ခြံကာ မိရိုးဖလာသုံးစွဲမှု၊ ဆန်ကော၊ ဆန်ခါ၊ ခြင်းတောင်းရက်လုပ်သုံးစွဲမှုမျိုးမှသည် စက်မှုနည်းပညာများဖြင့် ခြောက်လက်မပတ်လည်၊ ရှစ်လက်မပတ်လည် တိုင်ကြီးများ၊ ပါးပါကေး၊ ပါးအထပ်သား၊ ပါးမီးသွေး၊ ပါးရှာလကာရည်၊ ပါးရွက်ဘီယာ၊ ပါးမျှင်အဝတ်အထည်များ၊ ဆေးပါးနှင့် အသုံးအဆောင်များ၊ ပါးပျော့ဖတ် စသည်ဖြင့် ပါးအခြေခံတန်ဖိုးမြင့် ကုန်ချောများစွာ နိုင်ငံတကာတွင် ထုတ်လုပ်ရောင်းချနေကြသည်။ သစ်ပင်တစ်ပင်အရွယ်ရောက်ရန် နှစ်များစွာကြာမြင့်သော်လည်း ပါးမှာ စိုက်ပြီး နှစ်နှစ် သုံးနှစ်ဆိုလျှင် သုံးစွဲ၍ရသည့်အပင်မျိုးဖြစ်သည်။

ဒေသအလိုက် ပါးမှတစ်ဆင့် တန်ဖိုးမြင့်ထုတ်ကုန်များ ထုတ်လုပ်ရေး အလေးထားဆောင်ရွက်ရန် နိုင်ငံတော် အကြီးအကဲက လမ်းညွှန်မှုပြုထားရာ ပါးသယံဇာတပိုင်ဆိုင်မှု မြင့်မားသည့် နိုင်ငံတစ်နိုင်ငံအနေဖြင့် "ရွှေစိမ်း(Green Gold)" ဟု တင်စားသည့် ပါးပင်ကို တန်ဖိုးမြင့်ထုတ်ကုန်များအဖြစ် ထုတ်လုပ်၍ နိုင်ငံ့အကျိုးဖြစ်ထွန်းစေရန် တီထွင်ကြံဆ ဆောင်ရွက်ကြရပါမည့်အကြောင်း။ ။

စစ်တောင်းမြစ်ရေ ပြန်လည်ကျဆင်းနိုင်

နေပြည်တော် စက်တင်ဘာ ၁၃

ယနေ့နံနက် ၆ နာရီခွဲ တိုင်းထွာချက်အရ စစ်တောင်းမြစ်ရေသည် မဒေါက်မြို့တွင် ယင်းမြို့၏ စိုးရိမ်ရေမှတ်အထက်သို့ ပေ၀က်ခန့် ကျော်လွန်နေပြီး နောက် ၃၆ နာရီအတွင်း ယင်းမြို့၏ စိုးရိမ်ရေမှတ် အောက်သို့ ပြန်လည်ကျဆင်းနိုင်သည်။

သို့ဖြစ်ပါ၍ မဒေါက်မြို့အတွင်းရှိ မြစ်ကမ်းအနီးနှင့် မြေနိမ့်ပိုင်း နေထိုင်သူများအနေဖြင့် သတိပြုနေထိုင်နိုင်ပါရန် ဝိုး/ဧလက သတိပေးနှိုးဆော်ထားသည်။

မြန်မာ့အလင်း

၁၃ - ၉ - ၂၀၂၅ ရက်နေ့ ဓာတ်သတ္တု(ရွှေ) ရည်ညွှန်းဈေး (Market Rate)

သိပ်သည်းဆ ၁၉.၂၅ ဂရမ်/ကုဗစင်တီမီတာနှင့်အထက်ရှိ စံချိန်မီရွှေ ၁ ကျပ်သား (၁၆.၃၂၉၃၂၅ ဂရမ်) ၏ ဈေးနှုန်းမှာ ၅၉၇၀၀၀၀ ကျပ် ဖြစ်သည်။

ဓာတ်သတ္တု(ရွှေ)ရည်ညွှန်းဈေး
သတ်မှတ်ရေးကော်မတီ

နောင်ချိုမြို့နယ်၌ မြန်မာအီလက်ထရောနစ် မဲပေးစက်ဆိုင်ရာ အသိပညာပေး

နောင်ချို စက်တင်ဘာ ၁၃

နောင်ချိုမြို့နယ် ရွေးကောက်ပွဲကော်မရှင်အဖွဲ့ခွဲသည် ယမန်နေ့က MEVM မဲပေးစက်ဖြင့် လွယ်ကူစွာမဲပေးနိုင်ရန် မဲဆန္ဒရှင်အသိပညာပေး သင်တန်းများကျင်းပရာ နောင်ချိုမြို့ တောင်ရှည်ကျေးရွာအုပ်စုရှိ နယ်မြေခံတပ်မတော်သားများနှင့် အိမ်ထောင်စုဝင်များအား ကျေးကက်မဲခရိုင် ရွေးကောက်ပွဲကော်မရှင်အဖွဲ့ခွဲမှ လက်ထောက်ညွှန်ကြားရေးမှူး ဦးဝင်းအောင်နှင့် နောင်ချိုမြို့နယ် ရွေးကောက်ပွဲကော်မရှင်အဖွဲ့ခွဲမှ ဦးစီးအရာရှိ ဦးစိုင်းထူးလင်းကျော်တို့က အသိပညာပေး ဆွေးနွေးသည်။

ထို့နောက် မဲပေးစက်ကို ထိန်းချုပ်စက်၊ ဆန္ဒပြုစက်၊ မဲပေးချက်ဖော်ပြသည့်စက်ဟူ၍ အစိတ်အပိုင်းသုံးခုဖြင့် ဖွဲ့စည်းထားကြောင်း၊ မြန်မာအီလက်ထရောနစ်မဲပေးစက်ကို သိရှိနားလည်စေရန် အသေးစိတ်ရှင်းလင်းပြသပြီး တက်ရောက်လာကြသူများက လက်တွေ့စမ်းသပ်မဲပေးကြကြောင်း သိရသည်။

မြို့နယ် (ပြန်/ဆက်)

ရန်ကုန်မြို့နှင့် မန္တလေးမြို့အတွက် ရည်ညွှန်းလက်ကားဈေးနှုန်းများနှင့် ပြည်ထောင်စုနယ်မြေ နေပြည်တော်၊ တိုင်းဒေသကြီး/ပြည်နယ် မြို့တော်များအတွက် ရည်ညွှန်းလက်လီဈေးနှုန်းများ

၁၄ - ၉ - ၂၀၂၅

ကျပ်/လီတာ

Fuel (လက်လီဈေးနှုန်း)	ရန်ကုန်	မန္တလေး	နေပြည်တော်	ပဲခူး	မကွေး	ထားဝယ်	မုံရွာ	ပုသိမ်	မြစ်ကြီးနား	စစ်တွေ	ဘားအံ	မော်လမြိုင်	လားရှိုး	တောင်ကြီး	လွိုင်ကော်	ဟားခါး
92 Ron	၂၉၂၅	၃၀၃၅	၃၀၀၅	၂၉၄၀	၃၀၄၅	၃၀၆၀	၃၀၇၅	၂၉၉၅	၄၅၀၅	၃၂၉၀	၃၀၁၀	၃၀၁၅	၃၀၈၅	၃၀၅၀	၃၀၇၀	၃၃၂၅
95 Ron	၂၉၉၅	၃၀၀၅	၃၀၇၅	၃၀၁၀	၃၀၁၅	၃၀၃၀	၃၀၄၅	၃၀၆၅	၄၀၆၀	၃၃၆၀	၃၀၈၀	၃၀၈၅	၃၀၅၅	၃၁၂၀	၃၀၄၀	၃၃၉၅
HSD (500 ppm)	၂၄၇၅	၂၆၉၀	၂၆၄၅	၂၅၉၀	၂၆၉၅	၂၇၁၀	၂၇၂၅	၂၆၄၅	-	၂၉၄၀	၂၆၆၀	၂၆၆၅	၂၇၃၅	၂၇၀၀	၂၇၂၀	၂၉၃၅
HSD (50 ppm)	၃၀၅၅	၃၂၈၅	၃၂၅၀	၃၀၈၅	၃၂၉၀	၃၃၀၅	၃၃၂၅	၃၂၄၅	၄၈၃၀	၃၅၃၅	၃၂၆၀	၃၂၆၀	၃၃၃၀	၃၂၉၅	၃၃၂၀	၃၅၅၅
HSD (10 ppm)	၃၀၅၅	၃၂၈၅	၃၂၅၀	၃၀၈၅	၃၂၉၀	၃၃၀၅	၃၃၂၅	၃၂၄၅	-	၃၅၃၅	၃၂၆၀	၃၂၆၀	၃၃၃၀	၃၂၉၅	၃၃၂၀	၃၅၅၅

ကျပ်/လီတာ

Fuel (လက်ကားဈေးနှုန်း)	ရန်ကုန်	မန္တလေး
92 Ron	၂၇၅၆	၂၈၄၅
95 Ron	၂၈၂၄	၂၉၁၄
HSD (500 ppm)	၂၄၁၈	၂၄၆၆
HSD (50 ppm)	၂၉၉၈	၃၀၈၇
HSD (10 ppm)	၂၉၉၈	၃၀၈၇

မှတ်ချက်။ (၁) MOPS ဈေးနှုန်းပေါ်တွင် အခြေခံတွက်ချက်ထားခြင်း ဖြစ်ပါသည်။

(၂) သုံးစွဲသူ မိဘပြည်သူများအနေဖြင့် စက်သုံးဆီများ ဝယ်ယူသုံးစွဲရာတွင် ကျေနပ်မှုမရှိပါက ကော်မတီ၏ အောက်ဖော်ပြပါ ဖုန်းနံပါတ်များသို့ လုံခြုံစိတ်ချစွာဖြင့် သတင်းပေးတိုင်ကြားနိုင်ပါကြောင်း အသိပေးအပ်ပါသည်–

၀۱۶– ၄၁၁၃၇၃၊ ၀۱۶–၂၅۶၂၅۷۷
၀۱۶– ၄၁၁၂၈၂၊ ၀۱۶–۷۷۲၂۱۶۲۶۲

စက်သုံးဆီတင်သွင်းသိုလှောင်ဖြန့်ဖြူးခြင်းလုပ်ငန်းကြီးကြပ်ရေးကော်မတီ

မြန်မာ့အလင်း

စာတည်းမှူးချုပ်	– ဟန်လင်းအောင်	သတင်းထောက်မှူး	– ခင်ရတနာ
စာတည်းမှူး	– မြင့်စိုး	အကြီးတန်း	– ကျော်သူဝင်း၊ တင်မောင်လွင်၊
စာတည်းများ	– ကျော်ဇေယျာမြင့်၊ နေဇာဇာထွန်း	သတင်းထောက်များ	ဟိန်းထက်ဇော်၊ နေဝင်းထွန်း(၂)
ဘာသာပြန်စာတည်း	– ခြူးစန္ဒီနွေး၊ တင်လင်းအောင်	အယ်ဒီတန်း	– ဖော်ဝိုင်းအောင်၊ ဝေသူနွယ်၊ ခင်ဖြူထွေး
သုတေသန	– အိအိခင်နှင့် အဖွဲ့	သတင်းထောက်များ	
စာပြင်	– ဇော်မင်းသန်းနှင့် အဖွဲ့	ဓာတ်ပုံသတင်းထောက်	– တင်စိုး
စာမျက်နှာဖွဲ့စည်းမှုနှင့် ဒီဇိုင်း	– မိုမိုအေးနှင့် ခွန့်မွန်တိုအဖွဲ့	အီးမေးနှင့် အွန်လိုင်း	– သက်လွင်ဦးနှင့် အဖွဲ့

နေပြည်တော်–စာတည်းမှူး ၀۱۶–၃۶၁၄၂၊ စာတည်းအဖွဲ့ ၀۱۶–၃۶၁၄၄၊ ဖက်စ် ၀۱۶–၃۶၁၄၃၊ ရန်ကုန်ရုံးခွဲ–အမှတ်(၅၃)၊ နတ်မောက်လမ်းသွယ်(၁)၊ ဗိုလ်ချို(၂) ရပ်ကွက်၊ ဗဟန်းမြို့နယ်၊ ရန်ကုန်မြို့၊ စာတိုက်သေတ္တာအမှတ်–၄၀၊ စာတည်းအဖွဲ့ ၀၁–၅၄၄၃၁၀၉၊ မန်နေဂျာ ၀၁–၅၄၄၃၁၄၄၊ စီမံ ၀၁–၅၄၄၃၁၅၊ ဌေစာရင်း ၀၁–၅၄၄၃၁၆၊ ကြော်ငြာ ၀၁–၅၄၅၈၃၃၊ ၀၁– ၅၅၉၁၁၈၊ Fax ၀၁–၅၄۶۷۷۲၊ ၀۱۶–۲۶۱۲۲၊ ၀۱۶–۲۶۱۲۶၊ ဖြန့်ချိရေး ၀၁–၅၄۶۷۲၁၃၊ Fax ၀၁–၈۶۱۰۶۷۵۶။

ထုတ်ဝေခြင်းအမှတ် – (၀၁၀၉၃)
ပုံနှိပ်ခြင်းအမှတ် – (၀၀၈၇၇)

mmalin.npt@ gmail.com
www.facebook.com/MYANMAALINNNEWS

MYANMAR Digital News Presented by NPE
www.mdn.gov.mm

ရွှေကောက်ပွဲဖျက်မယ်ဆိုတဲ့လူတွေကို ဒီတိုင်းကြည့်နေမှာ မဟုတ်

ရွှေကောက်ပွဲဖျက်မယ်ဆိုတဲ့လူတွေကိုတော့ ကျုပ်တို့အစိုးရကလည်း ဒီတိုင်းကြည့်နေမှာ မဟုတ်ဘူး။ အပြင်းအထန်နှိပ်ကွပ်ရမှာပဲ။ ရွှေကောက်ပွဲမှာ လွတ်လပ်စွာ ယှဉ်ပြိုင်ရွေးကောက်တဲ့နေရာမှာတော့ ဘယ်သူ့ကိုမှ ကျုပ်တို့အစိုးရက နှောင့်ယှက်မှာမဟုတ်ဘူး။ သို့သော် ဖျက်လိုဖျက်ဆီးလုပ်တဲ့လူမှန်သမျှကိုတော့ အာဏာကုန်နှိမ်နင်းပစ်မှာပဲဆိုတာ ရှင်းရှင်းကြီး သတိပေးထားပါရစေ။

(၁၉၄၇ ခုနှစ်၊ မတ်လ ၁၃ ရက်နေ့တွင် ရွှေကောက်ပွဲနှင့်ပတ်သက်၍
ပိုလ်ချုပ်အောင်ဆန်းပြောကြားခဲ့သည့် အသံလွှင့်မိန့်ခွန်းမှ ကောက်နုတ်ချက်)

တောင်သူများ ပူးပေါင်းပါဝင်သော ရေတက်ခံစပါးမျိုးများရွေးချယ်ရေး အခမ်းအနားကျင်းပ

နေပြည်တော် စက်တင်ဘာ ၁၃

တောင်သူများ ပူးပေါင်းပါဝင်သော ရေတက်ခံစပါးမျိုးများ ရွေးချယ်ရေး အခမ်းအနားကို ယနေ့နံနက်ပိုင်းက နေပြည်တော် ဧရာယာဝတီရိုးမြို့နယ်ရှိ စိုက်ပျိုးရေးသုတေသနဦးစီးဌာန စပါးသီးနှံသုတေသနဗဟိုဌာန စိုက်ကွင်း၌ ကျင်းပရာ စိုက်ပျိုးရေး၊ မွေးမြူရေးနှင့် ဆည်မြောင်းဝန်ကြီးဌာန ပြည်ထောင်စုဝန်ကြီးဦးမင်းနောင်၊ ဒုတိယဝန်ကြီးများ၊ တာဝန်ရှိသူများ၊ စိုက်ပျိုးရေးပညာရှင်များ၊ သုတေသီများ၊ ရေနံချောင်း၊ ချောက်၊ ရမည်းသင်း၊ ဗျော်ဘွယ်မြို့နယ်များနှင့် နေပြည်တော်ကောင်စီနယ်မြေမှ တောင်သူများ တက်ရောက်ကြသည်။(ယာပုံ)

အခမ်းအနားတွင် ပြည်ထောင်စုဝန်ကြီးက မိုးရေရရှိမှုနည်းပါးသော မြေပြန့်ဒေသများတွင် စိုက်ပျိုးနိုင်သည့် ရေအနည်းလို ရေတတ်ဒဏ်ခံစပါးမျိုးများ ထုတ်လုပ်ဖြန့်ဖြူးပေးရန် လိုအပ်မည်ဖြစ်၍ စိုက်ပျိုးရေးသုတေသနဦးစီးဌာနက စမ်းသပ်စိုက်ပျိုးထားသော ယာစပါးမျိုး (၄) မျိုးကို ယနေ့တက်ရောက်လာသော တောင်သူများကိုယ်တိုင် ရွေးချယ်သွားကြရန်ဖြစ်ကြောင်း၊ တောင်သူအကြိုက်ဆုံးမျိုးကို လာမည့်စိုက်ပျိုးရာသီအချိန်မီဖြန့်ဝေရန် ဌာနပိုင်ခြံများတွင် မျိုးပွားထုတ်လုပ်ပေးသွားမည်ဖြစ်ကြောင်း၊ ယခင်ယာစပါးစိုက်ဖူးသူ တောင်သူများအနေဖြင့် မိမိတို့၏အတွေ့အကြုံများနှင့် လိုအပ်ချက်များကို ရင်းနှီးပွင့်လင်းစွာ အကြံပြုဆွေးနွေးသွားကြရန် ဖိတ်ခေါ်ပါကြောင်း။

ယခုကဲ့သို့ မိုးရေရရှိမှုနည်းပါးသော မြေပြန့်ဒေသများတွင် ဆန်စပါးစိုက်ပျိုးထုတ်လုပ်နိုင်ရေးဆောင်ရွက်ချက်သည် ဒေသဝမ်းစာဖူလုံရေးအတွက် သာမက ဖောက်ပြန်ပြောင်းလဲလျက်ရှိသည့် ရာသီဥတုကြောင့် မိုးခေါင်ခြင်း၊ ရေကြီးခြင်း၊ အပူချိန်မြင့်တက်ခြင်းအပါအဝင် သဘာဝဘေးဆိုင်ရာ စိန်ခေါ်မှုများ ရင်ဆိုင်ကျော်လွှားနိုင်ရေးကိုလည်း ရည်ရွယ်ဆောင်ရွက်ခြင်းဖြစ်၍ စားရေရိက္ခာဖူလုံရေး၊ ကျေးလက်ဒေသဖွံ့ဖြိုးရေးနှင့် ဂေဟစနစ်တည်ငြိမ်ရေးအတွက် ပိုင်းဝန်းပူးပေါင်းဆောင်ရွက်သွားကြရန် တိုက်တွန်းပါကြောင်း ပြောကြားသည်။

ထို့နောက် စိုက်ပျိုးရေးသုတေသနဦးစီးဌာန ညွှန်ကြားရေးမှူးချုပ်က ရေတတ်ခံစပါးမျိုးများကို မိတ်ဆက်ရှင်းလင်းပြီး ယာစပါးစိုက်ပျိုးရာတွင် ဆောင်ရွက်ရမည့် နည်းပညာရပ်ဆိုင်ရာများကို ဆွေးနွေးတင်ပြသည်။

ယင်းနောက် ရေနံချောင်း၊ ချောက်၊ ရမည်းသင်း၊ ဗျော်ဘွယ်နှင့် နေပြည်တော်ကောင်စီနယ်မြေမှ တက်ရောက်လာကြသူ တောင်သူ ၉၀ တို့က စိုက်ပျိုးရေးသုတေသနဦးစီးဌာန စပါးသီးနှံသုတေသနဗဟိုဌာနစိုက်ကွင်း၌ မျိုးယှဉ်ပြိုင်စိုက်ပျိုးထားသည့် ရေတတ်ခံစပါးမျိုး (၄) မျိုးကို ကွင်းဆင်းလေ့လာကြရာ ဒုတိယဝန်ကြီး ဒေါက်တာတင်ထွန့်နှင့် သုတေသီပညာရှင်များက စပါးမျိုးတစ်မျိုးချင်း၏ မျိုးဗီဇ လက္ခဏာများ၊ သဘာဝမိုးရေတစ်မျိုးတည်းဖြင့်သာ စိုက်ပျိုးထားရှိမှုနှင့် လက်ရှိစိုက်ပျိုးမြေ၏ အစိုဓာတ် အခြေအနေများကို အသေးစိတ် ရှင်းလင်းပြသကြသည်။

ဆက်လက်၍ လေ့လာရေးတောင်သူများသည် စပါးမျိုးတစ်မျိုးချင်းမှ ထွက်ရှိသော ဆန်အားချက်ထားသည့် ထမင်းများကို လက်တွေ့မြည်းစမ်းကြပြီး နှစ်သက်ရာ စပါးမျိုးကို မဲပေးရွေးချယ်ခဲ့ကြသည်။

ရေတတ်ခံစပါးစိုက်ပျိုးခြင်းသည် ရေလိုအပ်ချက်နည်းပြီး မိုးခေါင်ဒဏ်၊ အပူဒဏ် ခံနိုင်ရည်ရှိသဖြင့် မိုးရေရရှိမှုနည်းပါးသော မြေပြန့်ဒေသများတွင် စိုက်ပျိုးနိုင်ခြင်း၊ သက်တမ်းတိုခြင်း၊ မြေဆီလွှာတိုက်စားမှုကို ကာကွယ်နိုင်ပြီး မီသိန်းဓာတ်ငွေ့ထုတ်လုပ်မှုနည်းပါးမှုကြောင့် ရာသီဥတုပြောင်းလဲမှုအပေါ် သက်ရောက်မှုကို နည်းပါးစေခြင်း စသည့် အားသာချက်များရှိနေသဖြင့် မြန်မာနိုင်ငံအလယ်ပိုင်း မိုးနည်းရေရှားဒေသတွင် စိုက်ပျိုးထုတ်လုပ်ရန် စီမံဆောင်ရွက်ခြင်းဖြစ်ကြောင်း၊ ယနေ့ ကွင်းဆင်းမျိုး ရွေးချယ်ရန် စိုက်ပျိုးထားသော ယာစပါးမျိုးစိုက်ခင်းများကို ဆည်ရေမသွင်းဘဲ သဘာဝမိုးရေတစ်မျိုးတည်းဖြင့်သာ စိုက်ပျိုးခဲ့ခြင်းဖြစ်ပြီး ပညာရှင်များ၏ ကွင်းဆင်းလေ့လာချက်အရ ရေနံချောင်း၊ ချောက်မြို့နယ်များ၌ သဘာဝအတိုင်းရရှိသည့် မိုးရေဖြင့် စိုက်ပျိုးနိုင်သော စပါးမျိုးများဖြစ်ကြောင်း သိရသည်။

သတင်းစဉ်

တစ်အိမ်ထောင် သစ်မာပင် ၂၀ သစ်ပင်စိုက်ပျိုးရခြင်း ရည်ရွယ်ချက်များ ရှင်းလင်းပြောကြား

နေပြည်တော် စက်တင်ဘာ ၁၃

၂၀၂၅ ခုနှစ် မိုးရာသီစုပေါင်းသစ်ပင်စိုက်ပျိုးပွဲကို ယနေ့နံနက်ပိုင်းတွင် ဧရာယာဝတီရိုးမြို့နယ် ခေတ်အေးကျေးရွာ၌ ကျင်းပရာ နေပြည်တော်ကောင်စီဥက္ကဋ္ဌ ဦးသန်းထွန်းဦး၊ နေပြည်တော်ကောင်စီဝင်များ၊ ဌာနဆိုင်ရာများ၊ ဒေသခံပြည်သူများနှင့် တာဝန်ရှိသူများ တက်ရောက်ကြသည်။

အခမ်းအနားတွင် နေပြည်တော်ကောင်စီဝင် ဦးမင်းဦးနှင့် နေပြည်တော်သစ်တောဦးစီးဌာနညွှန်ကြားရေးမှူးတို့က တစ်အိမ်ထောင် သစ်မာပင် ၂၀ သစ်ပင်စိုက်ပျိုးရခြင်း ရည်ရွယ်ချက်များနှင့် သစ်ပင်စိုက်ပျိုးခြင်းဖြင့် ရရှိမည့် အကျိုးကျေးဇူးများကို ရှင်းလင်းပြောကြားကြပြီး နေပြည်တော်ကောင်စီဥက္ကဋ္ဌက အမှာစကားပြောကြားကာ ဒေသခံတောင်သူများထံ သစ်မာပျိုးပင်များ ပေးအပ်ကြသည်။(ယာပုံ)

ထို့နောက် နေပြည်တော်ကောင်စီဥက္ကဋ္ဌက သတ်မှတ်နေရာ၌ ၂၀၂၅ ခုနှစ် မိုးရာသီတစ်အိမ်ထောင် သစ်မာပင် ၂၀ သစ်ပင်စိုက်ပျိုးပွဲ အထိမ်းအမှတ်အဖြစ် ခရေပင်ကို စိုက်ပျိုးပေးပြီး နေပြည်တော်ကောင်စီဝင်များနှင့် ဒေသခံပြည်သူများက ကျွန်း၊ ဆီသပြေ၊ ပိတောက်၊ ခရေစသည့် အပင်များကို အမျိုးသားရေးလှုပ်ရှားမှုအသွင်ဖြင့် စုပေါင်းစိုက်ပျိုးနေမှုကို လှည့်လည်ကြည့်ရှုအားပေးသည်။

ယင်းနောက် တပ်ကုန်းမြို့နယ် ရွှေမြို့ ဆိုလာစက်ရုံ လည်ပတ်ဆောင်ရွက်နေမှု အခြေအနေကို လည်းကောင်း၊ တပ်ကုန်းမြို့နယ် မကျီးပင် - ကျောက်စရစ်ကုန်း ကျေးရွာချင်းဆက်လမ်းမိုင်တိုင်အမှတ် ၁/၅ နှင့် ၁/၆ အတွင်း ညောင်ကိုင်းချောင်းရေတိုက်စားမှုကြောင့် ကမ်းထိန်းလုပ်ငန်းများ ဆောင်ရွက်နေမှုကိုလည်းကောင်း၊ တပ်ကုန်းမြို့နယ် ကျားသေအိုင်ကျေးရွာနေ တောင်သူဒေါ်ငိုင်းကြည်၏ မန်ဂျန်ရှားစိုက်ခင်းအတွင်း၌ မြေနိမ့်ကော်ဖီ (ရိုဘတ်စတာ) စိုက်ပျိုးထားရှိမှုနှင့် မြေပဲရိုး၊ နှမ်းရိုးတို့ဖြင့် သဘာဝမြေသြဇာပြုလုပ်ထားရှိမှုတို့ကိုလည်းကောင်း၊ ရာဇ သင်္ဘာ လမ်းမကြီးတစ်လျှောက် ကတ္တရာလမ်းခင်းနေမှုနှင့် သီရိမဏ္ဍိုင်လမ်း တစ်လျှောက် လမ်းဘေး ပလက်ဖောင်းများ ဆောင်ရွက်နေမှုကိုလည်းကောင်း

လှည့်လည် ကြည့်ရှုစစ်ဆေးပြီး လိုအပ်သည်များကို မှာကြားဖြည့်ဆည်း ဆောင်ရွက်ပေးသည်။

ညနေပိုင်းတွင် ပတ္တာပျိုးခြံ အမှတ်(၂)အတွင်း နှစ်တို၊ နှစ်ရှည် အရိပ်ရအပင်များ၊ ပန်းအလှပင်များ ပြုစုပျိုးထောင်ထားရှိမှု၊ ဧရယျဒွာနီလမ်း တစ်လျှောက် လမ်းပိုင်းပြုပြင်နေမှု၊ နေပြည်တော် ရေပန်းဥယျာဉ်နှင့် ထိုက်သူပန်မြေယာရှာခင်းအတွင်း အရိပ်ရ သစ်ပင်များ၊ ပန်းအလှပင်များ ပြုစုပျိုးထောင် ထားရှိမှုတို့ကို လှည့်လည်ကြည့်ရှုပြီး နေပြည်တော်ကောင်စီဥက္ကဋ္ဌက လိုအပ်သည်များ မှာကြားခဲ့ကြောင်း သိရသည်။

အောင်ကို(ပုဗ္ဗသီရိ)

၂၀၂၅ ခုနှစ် ကမ္ဘာ့ရှေးဦးပြုစုခြင်းနေ့ အထိမ်းအမှတ်အခမ်းအနား ကျင်းပ

ရှေးဦးပြုစုခြင်းသည် ဆေးရုံမရောက်မီ အသက်ကယ်ကုသခြင်း (Pre Hospital Care) ၏ အရေးကြီးသော အခန်းကဏ္ဍတစ်ခုဖြစ်

နေပြည်တော် စက်တင်ဘာ ၁၃

၂၀၂၅ ခုနှစ် ကမ္ဘာ့ရှေးဦးပြုစုခြင်းနေ့ အထိမ်းအမှတ် အခမ်းအနားကို ယနေ့နံနက်ပိုင်းတွင် နေပြည်တော်ရှိ မြန်မာနိုင်ငံကြက်ခြေနီအသင်းဌာနချုပ်၌ ကျင်းပရာ ကျန်းမာရေးဝန်ကြီးဌာန ပြည်ထောင်စုဝန်ကြီး ဒေါက်တာ သက်ခိုင်ဝင်း၊ ဒုတိယဝန်ကြီး ဒေါက်တာ အေးထွန်း၊ ညွှန်ကြားရေးမှူးချုပ်များ၊ မြန်မာနိုင်ငံ ကြက်ခြေနီအသင်းဥက္ကဋ္ဌ ဒုတိယဥက္ကဋ္ဌနှင့် အလုပ်အမှုဆောင်များ၊ ကြက်ခြေနီဗဟိုကောင်စီဝင်များ၊ လူမှုရေးအသင်းအဖွဲ့များမှ ဥက္ကဋ္ဌများနှင့် တာဝန်ရှိသူများ၊ အပြည်ပြည်ဆိုင်ရာကြက်ခြေနီနှင့် လခြမ်းနီ အသင်းများဖက်ဒရေးရှင်း၊ အပြည်ပြည်ဆိုင်ရာ ကြက်ခြေနီကော်မတီနှင့် မိတ်ဖက်အမျိုးသား ကြက်ခြေနီအသင်းများမှ တာဝန်ရှိသူများနှင့် ကြက်ခြေနီ စေတနာလုပ်အားရှင်များ တက်ရောက်ကြသည်။

အခမ်းအနားတွင် ပြည်ထောင်စုဝန်ကြီးက ၂၀၂၅ ခုနှစ် ကမ္ဘာ့ရှေးဦးပြုစုခြင်းနေ့ဆောင်ပုဒ်မှာ "ဥတုဖောက်ပြန် သဘာဝဘေးရန် ရှေးဦးပြုစုခြင်းဖြင့် တို့တူပြန်" " FIRST AID AND CLIMATE CHANGE" ဖြစ်ပါကြောင်း၊ ရာသီဥတုဖောက်ပြန်ခြင်းကြောင့် ဖြစ်ပေါ်လာသော သဘာဝဘေးအန္တရာယ်အမျိုးမျိုးတွင် ကြုံတွေ့လာနိုင်သော ထိခိုက်ဒဏ်ရာရရှိမှုများကို ရှေးဦးပြုစုခြင်းနှင့် တူပြန်ဆောင်ရွက်နိုင်ရန် အတွက် ရည်ရွယ်ဖော်ကျူးထားခြင်းဖြစ်ကြောင်း၊ ရှေးဦးပြုစုခြင်းသည် ဆေးရုံမရောက်မီ အသက်ကယ်ကုသခြင်း (Pre Hospital Care) ၏ အရေးကြီးသော အခန်းကဏ္ဍတစ်ခုဖြစ်ကြောင်း၊ ရှေးဦးပြုစုခြင်း (First Aid) ဖြင့် ကူညီပြုစုပေးပြီး ဆေးရုံကို ပို့ဆောင်ရာတွင် ဆေးရုံ၏ (Post Hospital Care) ကို များစွာအထောက်အကူဖြစ်ကြောင်း၊ လူနာများ အတွက် ဒဏ်ရာအခြေအနေ ပိုမိုမဆိုးစေရန်နှင့် အသက်ရှင်သန်စေရန်လည်း အခွင့်အလမ်းများ ပိုမိုရရှိစေမည်ဖြစ်ကြောင်း။

မြန်မာနိုင်ငံ ကြက်ခြေနီအသင်းအနေဖြင့် အကြောင်းအမျိုးမျိုးကြောင့် ထိခိုက်ဒဏ်ရာရရှိသူများကို လူသားချင်းစာနာစိတ်အပြည့်ဖြင့် ရှေးဦးပြုစုခြင်းဆိုင်ရာလုပ်ငန်းများကို First Responder အဖြစ် ဆောင်ရွက်ပေးရုံသာမကဘဲ နိုင်ငံအတွင်းတွင် လူမှုကရုဏာဆိုင်ရာ အကူအညီလိုအပ်သူများအတွက် အကူအညီများပေးခြင်း၊ သဘာဝဘေးအန္တရာယ် အမျိုးမျိုးတွင် ကူညီခြင်း၊ စေတနာသွေးလှူရှင် လုပ်ငန်းများနှင့် အရေးပေါ်လူနာတင်ယာဉ်လုပ်ငန်းများ၊ ကိုဗစ် -၁၉ ရောဂါ ကာကွယ်တားဆီးရေး လုပ်ငန်းများ၊ မိခါမုန်တိုင်း၊ ရာဂီမုန်တိုင်းကြီးတင် ပြင်ဆင်တို့ပြန်ခြင်းလုပ်ငန်းများအပြင် ဖြစ်ပွားခဲ့သော မန္တလေးငလျင်ကြီးတွင် ထိခိုက်ခံစားခဲ့ရသော ပြည်သူလူထုအတွက် ရှေးဦးပြုစုခြင်းအပါအဝင် အခန်းကဏ္ဍအသီးသီးမှ ပါဝင်ကူညီဆောင်ရွက်နေသည်ကို တွေ့မြင်ရကြောင်း။

ကျန်းမာရေးဝန်ကြီးဌာနအနေဖြင့် မြန်မာနိုင်ငံ ကြက်ခြေနီအသင်းနှင့် နိုင်ငံတကာနှင့် အပြည်ပြည်ဆိုင်ရာကြက်ခြေနီအသင်းအဖွဲ့များ ပူးပေါင်းပြီး သဘာဝဘေးအန္တရာယ်များ ရင်ဆိုင်ကြုံတွေ့နေရသည့် ပြည်သူများကို နိုင်ငံတကာကရေးသော အကူအညီအထောက်အပံ့များ ကူညီပံ့ပိုးရာတွင် အဆင်ပြေချောမွေ့စေရန်အတွက် ဆောင်ရွက်ပေးခဲ့ကြောင်း၊ အမှန်တကယ် လိုအပ်နေသည့် ပြည်သူလူထုလက်ထဲသို့ အချိန်မီရောက်ရှိစေရန် မြန်မာနိုင်ငံကြက်ခြေနီ အသင်းအနေဖြင့် ကျန်းမာရေးဝန်ကြီးဌာနနှင့် ပူးပေါင်းပြီး စီမံခန့်ခွဲကြီးကြပ်ပေးရန် အလေးအနက်ထား ပြောကြားလိုကြောင်း။

ကြက်ခြေနီမောင်မယ်များအနေဖြင့် မိမိတို့ပိုင်နိုင်စွာ တတ်ကျွမ်းထားသော ရှေးဦးပြုစုခြင်းနည်းစနစ်များကို အများပြည်သူ လက်လှမ်းမီသိရှိသင်ယူနိုင်စေရန်အတွက် ကြိုးစားဆောင်ရွက်ကြစေလိုကြောင်း၊ ၂၀၂၅ ခုနှစ် ကမ္ဘာ့ရှေးဦးပြုစုခြင်းနေ့ အခါသမယတွင် အသင်းအဆင့်ဆင့် တာဝန်ရှိသူများ၊ ကြက်ခြေနီစေတနာလုပ်အားရှင်များအားလုံး ယခုထက်ပိုမိုပြီး နိုင်ငံနှင့် ပြည်သူ့အကျိုးပြု လူမှုကရုဏာ လုပ်ငန်းများကို စွမ်းစွမ်းတမံဆောင်ရွက်နိုင်ရန် ဆန္ဒပြုပါကြောင်း ပြောကြားသည်။

ထို့နောက် မြန်မာနိုင်ငံ ကြက်ခြေနီအသင်းဥက္ကဋ္ဌ ပါမောက္ခ ဒေါက်တာမျိုးညွှန့်က ကမ္ဘာ့ရှေးဦးပြုစုခြင်းနေ့အခမ်းအနားကျင်းပရခြင်း ရည်ရွယ်ချက်များကို ရှင်းလင်းပြောကြားပြီး အပြည်ပြည်ဆိုင်ရာ ကြက်ခြေနီနှင့် လခြမ်းနီအသင်းများဖက်ဒရေးရှင်းမှ မြန်မာနိုင်ငံဆိုင်ရာ ဌာနေကိုယ်စားလှယ် Ms.Nadia Khoury နှင့် အပြည်ပြည်ဆိုင်ရာကြက်ခြေနီ ကော်မတီမှ မြန်မာနိုင်ငံဆိုင်ရာ ဒုတိယဌာနေကိုယ်စားလှယ် Mr. Xavier Macquerh တို့က နှုတ်ခွန်းဆက်စကား ပြောကြားကာ ရှေးဦးပြုစုခြင်းဆိုင်ရာ လှုပ်ရှားမှုမှတ်တမ်းဗီဒီယိုကို ပြသသည်။

ယင်းနောက် ပြည်ထောင်စုဝန်ကြီးသည် ရှေးဦးပြုစုခြင်းစွမ်းရည်ပြိုင်ပွဲ တံခွန်စိုက်ဆုကို ချီးမြှင့်ပေးအပ်ပြီး ရှေးဦးပြုစုခြင်းနေ့ အထိမ်းအမှတ်ပြခန်းငယ်နှင့် ရွှေ့လျားရေသန့်စက်၊ Roam Water Filter တို့ကို ကြည့်ရှုအားပေးခဲ့ကြောင်း သတင်းရရှိသည်။ **(အပေါ်ပုံ)** **သတင်းစဉ်**

ပြန်တမ်းဝင်အရာရှိအဆင့် စတင်ခန့်လစ်လပ်ရာထူး ၆၂၉ နေရာရွေးချယ်ပေးရန် ရေးဖြေစာမေးပွဲကို စာစစ်ဌာနငါးခုဌ တစ်ပြိုင်တည်းကျင်းပ

နေပြည်တော် စက်တင်ဘာ ၁၃

ပြည်ထောင်စု ရာထူးဝန်အဖွဲ့၏ ကြော်ငြာစာအမှတ်၊ (၁/၂၀၂၅နှင့် ၂/ ၂၀၂၅) ပါ ဝန်ကြီးဌာနနှင့် အဖွဲ့ အစည်း ၁၉ ခုရှိ ပြန်တမ်းဝင် အရာရှိအဆင့် စတင်ခန့်လစ်လပ် ရာထူး ၆၂၉ နေရာ ရွေးချယ်ပေးရန် ရေးဖြေစာမေးပွဲကို နေပြည်တော်၊ ရန်ကုန်မြို့၊ မန္တလေးမြို့၊ မကွေးမြို့နှင့် မော်လမြိုင်မြို့တို့ရှိ စာစစ်ဌာနငါးခုဌ ၂၀၂၅ ခုနှစ် စက်တင်ဘာ ၁၃ ရက်မှ ၁၄ ရက် အထိ တစ်ပြိုင်တည်းကျင်းပ လျက်ရှိရာ ပြည်ထောင်စုရာထူးဝန် အဖွဲ့ဥက္ကဋ္ဌ ဦးစိုးမင်းဦးနှင့် တာဝန်ရှိသူများ လုပ်ကိုင်ကြည့်ရှုသည်။ **(အပေါ်ယာပုံ)**

ယနေ့ နံနက်ပိုင်းတွင် ပြည်ထောင်စုရာထူးဝန်အဖွဲ့ဥက္ကဋ္ဌ ဦးစိုးမင်းဦးသည် မန္တလေးတိုင်း ဒေသကြီး မန္တလေးမြို့ အမှတ်(၁) အခြေခံပညာ အထက်တန်း ကျောင်းရှိ မန္တလေးစာစစ်ဌာနခ်ဌ ရေးဖြေစာမေးပွဲ ဖြေဆိုနေမှုကို လည်းကောင်း၊ ပြည်ထောင်စု ရာထူးဝန်အဖွဲ့ အဖွဲ့ဝင် ဦးရဲနိုင် သည် ရန်ကုန်တိုင်းဒေသကြီး ဗိုလ်တထောင်မြို့နယ် အမှတ်(၆) အခြေခံပညာ အထက်တန်း ကျောင်းရှိ မွန်ပြည်နယ် စာစစ်ဌာနခ်ဌ ရေးဖြေစာမေးပွဲ ဖြေဆိုနေမှုကို လည်းကောင်း ပြည်ထောင်စုရာထူးဝန်အဖွဲ့ အနေဖြင့် ဝန်ကြီးဌာနနှင့် အဖွဲ့ အစည်းအသီးသီးအတွက် လိုအပ်သည့် အရည်အသွေးပြည့်ဝသော ပြန်တမ်းဝင်အဆင့် စတင်ခန့် အရာထမ်းရာထူးများကို စနစ်တကျ ရွေးချယ်ပေးလျက်ရှိပြီး မြန်မာနိုင်ငံတစ်ဝန်းရှိ ဘွဲ့ရပညာတတ်လူငယ်များ အလုပ်အကိုင် အခွင့်အလမ်းများ ပိုမိုရရှိစေရေး၊ အရည်အချင်းကိုအခြေခံ၍ လူမှုနှစ်၊ နေရာမှန် ခန့်အပ်နိုင်ရေးနှင့် အရည်အချင်းရှိသော ဘွဲ့ရလူငယ်များ ရွေးချယ်ခန့်ထားနိုင်ရေးတို့ အတွက် ရွေးချယ်ရေးလုပ်ငန်းစဉ်များကို အဆင့်မြှင့်တင်ဆောင်ရွက်လျက်ရှိကာ ယခုကျင်းပသော ရေးဖြေစာမေးပွဲသို့ နိုင်ငံတစ်ဝန်းမှ လာရောက် ဖြေဆိုကြသူ စုစုပေါင်း ၁၈၄၉ ဦးရှိကြောင်း သတင်းရရှိသည်။

သတင်းစဉ်

❍ **ရှေ့ဖုံးမှ**

"ဒီနှစ် မိုးသီးနှစ်ကိုယ်ချိုးရာသီမှာ ပွင့်ဖြူမြို့နယ်အတွင်း မြေပဲ ၃၆၁၉ ဧက လျာထားစိုက်ပျိုးခဲ့ရာမှာ ၅၂၆၇ ဧကအထိ စိုက်ပျိုးနိုင်ခဲ့လို့ သတ်မှတ်လျာထားဧက ထက် ပိုမိုစိုက်ပျိုးနိုင်ခဲ့ပါတယ်။ လက်ရှိမှာ ဆောလျင်စွာ စိုက်ပျိုးနိုင်ခဲ့တဲ့ မြေပဲစိုက်ခင်းတွေဟာ နုတ်သိမ်းခြွေလှေချိန် ရောက်ပြီ ဖြစ်လို့ တောင်သူတွေက ဩဂုတ်လ ဒုတိယပတ်လောက်က စတင် နုတ်သိမ်းလျက်ရှိရာ ဒီနေ့အထိ ၃၈၂ ဧက နုတ်သိမ်းပြီးစီးပြီ ဖြစ်ပါတယ်။ ဒီနှစ်မိုးလေဝသကလည်း ကောင်းမွန်ခဲ့လို့ မြေပဲစိုက်ခင်းတွေ အောင်မြင်ဖြစ်ထွန်းမှုရှိခဲ့ပြီး အထွက်နှုန်းလည်း ကောင်းပါတယ်။ တစ်ဧကကို မြေပဲတောင့်တင်းရေ ၅၅ ဒသမ ၄၂ တင်း ထွက်ရှိပါတယ်။"

"မြေပဲစိုက်ခင်းတွေ နုတ်သိမ်းတာနဲ့ပတ်သက်ပြီး အထွက်နှုန်း လျော့နည်းမှုမဖြစ်အောင် အချိန်မီ နုတ်သိမ်းခြွေလှေ နည်းပညာနဲ့နုတ်သိမ်းပြီး မြေပဲတွေ အရည်အသွေးကောင်းမွန် အောင် စနစ်တကျ ထားသိုသိမ်းဆည်းတတ်စေဖို့ နည်းပညာ ပေးတာတွေ ဆောင်ရွက်ပေးထားပါတယ်" ဟု ပွင့်ဖြူမြို့နယ် စိုက်ပျိုးရေးဦးစီးဌာန ဦးစီးမှူး ဒေါ်စိုးမိုးဝေက ပြောသည်။

ပွင့်ဖြူမြို့နယ်၌ ယခုနှစ် မိုးသီးနှစ်ကိုယ်ချိုးရာတွင် မြို့နယ် အတွင်းရှိ မြေပဲစိုက်ပျိုးတောင်သူများကို စိုက်ပျိုးရေးဦးစီးဌာနမှ ဝန်ထမ်းများက ဒေသနှင့်ကိုက်ညီသော မျိုးကောင်းမျိုးသန့်များ စိုက်ပျိုးနိုင်ရေး၊ စိုက်နည်းစနစ်များ မှန်ကန်စေရေး၊ GAP နည်းစနစ်ဖြင့်စိုက်ပျိုးနိုင်ရေး၊ မြေသြဇာ စနစ်တကျသုံးစွဲရေး၊ ပိုးမွှားရောဂါကင်းရှင်းရေး စသည့် စိုက်ပျိုးရေးဆိုင်ရာ အသိပညာ ပေးလုပ်ငန်းများကို ပံ့ပိုးကူညီ ဆောင်ရွက်ပေးခဲ့ကြောင်း သိရသည်။ **လှိုင်ဝင်းလေး(ပွင့်ဖြူမြေ)**

မိုးအသင့်အတင့်ထစ်ချုန်းရွာပြီး တစ်ခါတစ်ရံသည်းထန်နိုင်

နေပြည်တော် စက်တင်ဘာ ၁၃

နေပြည်တော်နှင့်အနီးတစ်ဝိုက်တွင် ယနေ့ မိုးတစ်ကြိမ်၊ နှစ်ကြိမ် ထစ်ချုန်းရွာမည်။ ရွာရန်ရာနှုန်းပြည့် ဖြစ်သည်။

ရန်ကုန်မြို့နှင့်အနီးတစ်ဝိုက်တွင် ယနေ့မိုးအသင့်အတင့်ထစ်ချုန်း ရွာပြီး တစ်ခါတစ်ရံ သည်းထန်နိုင်သည်။ ရွာရန်ရာနှုန်းပြည့်ဖြစ်သည်။

မန္တလေးမြို့နှင့်အနီးတစ်ဝိုက်တွင် ယနေ့ နေရာကွက်ကျား မိုးထစ်ချုန်းရွာမည်။ ရွာရန်ရာနှုန်းပြည့်ဖြစ်သည်။

မနက်ဖြန်အတွက်ခန့်မှန်းချက်မှာ စစ်ကိုင်းတိုင်းဒေသကြီး အထက်ပိုင်း၊ ကချင်ပြည်နယ်နှင့် ရှမ်းပြည်နယ်တို့တွင် မိုးပိုလာနိုင်သည်။ **မိုး/ဧလ**

AFC WOMEN'S CHAMPIONS LEAGUE 2025/2026 (Preliminary) ခြေစစ်ပွဲအောင်မြင်ခဲ့သည့် ISPE WFC (MYANMAR) အသင်းအား ဂုဏ်ပြုချီးမြှင့်သည့် အခမ်းအနား ကျင်းပ

နေပြည်တော် စက်တင်ဘာ ၁၃

AFC WOMEN'S CHAMPIONS LEAGUE 2025/2026 (Preliminary) ခြေစစ်ပွဲအောင်မြင်ခဲ့သည့် ISPE WFC (MYANMAR) အသင်းအား ဂုဏ်ပြုချီးမြှင့်သည့် အခမ်းအနားကို ယနေ့နံနက် ၁၀ နာရီတွင် ရန်ကုန်တိုင်းဒေသကြီး တာမွေမြို့နယ် ကျိုက္ကဆံအားကစားကွင်းရှိ အားကစားနှင့် ကာယပညာသိပ္ပံ(ရန်ကုန်) ပြည်ထောင်စုခန်းမ၌ ကျင်းပသည်။

အခမ်းအနားသို့ မြန်မာနိုင်ငံအိုလံပစ်ကော်မတီ ဥက္ကဋ္ဌ အားကစားနှင့် လူငယ်ရေးရာဝန်ကြီးဌာနနှင့် ဟိုတယ်နှင့် ခရီးသွားလာရေးဝန်ကြီးဌာန ပြည်ထောင်စုဝန်ကြီး Jeng Phang နော်တောင်၊ ရန်ကုန်တိုင်းဒေသကြီး အားကစားနှင့်ကာယပညာကော်မတီနာယက ရန်ကုန်တိုင်းဒေသကြီး ဝန်ကြီးချုပ် ဦးစိုးသိန်း၊ မြန်မာနိုင်ငံအိုလံပစ်ကော်မတီ ဒုတိယဥက္ကဋ္ဌ အားကစားနှင့် လူငယ်ရေးရာဝန်ကြီးဌာန ဒုတိယဝန်ကြီး ဦးထိန်လင်း၊ တိုင်းဒေသကြီးဝန်ကြီးများ၊ မြန်မာနိုင်ငံ အိုလံပစ်ကော်မတီတွဲဖက် ဥက္ကဋ္ဌများနှင့် အဖွဲ့ဝင်များ၊ တာဝန်ရှိသူများ၊ အလှူရှင်များ၊ အထူးဖိတ်ကြားထားသော ဧည့်သည်တော်များ၊အုပ်ချုပ်သူ၊နည်းပြများနှင့် အားကစားသမားများ တက်ရောက်ကြသည်။

ဦးစွာ ပြည်ထောင်စုဝန်ကြီးက ဂုဏ်ပြုအမှာစကားပြောကြားပြီး ပြည်ထောင်စုဝန်ကြီးထံ တိုင်းဒေသကြီးဝန်ကြီးချုပ်က AFC WOMEN'S CHAMPIONS LEAGUE 2025/2026 (Preliminary) ခြေစစ်ပွဲ အောင်မြင်ခဲ့သည့် ISPE WFC (MYANMAR) အသင်းအတွက် ဂုဏ်ပြုချီးမြှင့်ငွေကျပ် သိန်း ၁၀၀ ကို ပေးအပ်သည်။

ထို့နောက် ပြည်ထောင်စုဝန်ကြီးနှင့် အဖွဲ့ထံ မြန်မာနိုင်ငံအားကစားအဖွဲ့ချုပ်များမှ ဥက္ကဋ္ဌများ၊ ရန်ကုန်တိုင်းဒေသကြီး အားကစားနှင့် လူငယ်ရေးရာ အထောက်အကူပြုကော်မတီဥက္ကဋ္ဌ၊ ဒုတိယဥက္ကဋ္ဌများနှင့် အဖွဲ့ဝင်များက ဂုဏ်ပြုချီးမြှင့်ငွေများ ပေးအပ်လှူဒါန်းရာ ဂုဏ်ပြုမှတ်တမ်းလွှာများ ပြန်လည်ပေးအပ်သည်။

ဆက်လက်၍ ပြည်ထောင်စုဝန်ကြီးက စေတနာရှင် အလှူရှင်များနှင့် အဖွဲ့အစည်းများမှ ပေးအပ်လှူဒါန်းခဲ့သည့် ဂုဏ်ပြုချီးမြှင့်ငွေ စုစုပေါင်း ငွေကျပ်သိန်း ၁၇၁၅ တိတိကို AFC WOMEN'S CHAMPIONS LEAGUE 2025/2026 (Preliminary) ခြေစစ်ပွဲ အောင်မြင်ခဲ့သည့် ISPE WFC (MYANMAR) အသင်းသို့ ပေးအပ်ချီးမြှင့်ရာ တာဝန်ရှိသူများက လက်ခံရယူသည်။ **(အပေါ်ပုံ)**

ထို့နောက် ပြည်ထောင်စုဝန်ကြီးနှင့်အဖွဲ့သည် ဗဟန်းမြို့နယ်ရှိ ကျိုက္ကဆံဘတ်စကက်ဘောအားကစားရုံပြုပြင်နိုင်ငံရေး ကြည့်ရှုစစ်ဆေးပြီး လိုအပ်သည်များ မှာကြားသည်။

ယင်နောက် ပြည်ထောင်စုဝန်ကြီးနှင့်အဖွဲ့သည် တာမွေမြို့နယ် အားကစားနှင့် ကာယပညာသိပ္ပံ(ရန်ကုန်) ကျိုက္ကဆံကွင်းအတွင်းရှိ ပိုက်ကျော်ခြင်းအားကစားရုံအားပြုပြင်နေမှုကို လည်းကောင်း၊ ဘော်လီဘောအားကစားရုံရှိ အမိုးများ ပြုပြင်ပြီးစီးမှုအခြေအနေကိုလည်းကောင်း ကြည့်ရှုစစ်ဆေးသည်။

ဆက်လက်၍ ရန်ကုန်မြို့ မင်္ဂလာတောင်ညွှန့်မြို့နယ် သိမ်ဖြူတင်းနစ်ကွင်းသို့ ကျင်းပသည့် ၂၀၂၅ ခုနှစ် တိုင်းဒေသကြီးနှင့်ပြည်နယ် တင်းနစ်ပြိုင်ပွဲဖွင့်ပွဲအခမ်းအနားသို့ တက်ရောက်အမှာစကားပြောကြားပြီး ယနေ့ယှဉ်ပြိုင်သည့်ပွဲစဉ်များကို ကြည့်ရှုအားပေးသည်။

မွန်းလွဲပိုင်းတွင် ပြည်ထောင်စုဝန်ကြီးသည် ဒုတိယဝန်ကြီး ဦးဖြိုးစော်စိုး၊ တာဝန်ရှိသူများနှင့် အတူ ရန်ကုန်မြို့အတွင်းရှိ နိုင်ငံခြားရင်းနှီးမြှုပ်နှံမှု ဟိုတယ်လုပ်ငန်းများ လုပ်ငန်းဆောင်ရွက်နေမှုကို ကြည့်ရှုစစ်ဆေးရာ တာဝန်ရှိသူများက ဧည့်သည်များ လာရောက်တည်းခိုမှုနှင့် ဝန်ဆောင်မှု ပေးနေမှုအခြေအနေကို ရှင်းလင်းတင်ပြကြသည်။

တင်ပြချက်များအပေါ် ပြည်ထောင်စုဝန်ကြီးက ဟိုတယ်များအနေဖြင့် လုပ်ငန်းများဆောင်ရွက်ရာတွင် ဝန်ကြီးဌာနမှ သတ်မှတ်ထားသည့် စည်းမျဉ်းစည်းကမ်းများကို စနစ်တကျလိုက်နာပြီး နိုင်ငံတကာစံချိန်စံညွှန်းနှင့်အညီ ခရီးသည်များအား ဝန်ဆောင်မှုကောင်းများပေးနိုင်အောင် ကြိုးပမ်းဆောင်ရွက်ကြရန်၊ ဟိုတယ်ဝန်ထမ်းများကိုလည်း အရည်အသွေးပြည့်ဝသည့် ကျွမ်းကျင်ဝန်ထမ်းများဖြစ်အောင် စနစ်တကျလေ့ကျင့်သင်ကြားပြီး ဟိုတယ်ဆိုင်ရာ ဝန်ဆောင်မှုအဆင့်အတန်း မြင့်မားလာအောင် ဆောင်ရွက်ကြရန်၊ မီးဘေးလုံခြုံရေးအတွက် ကြိုတင်ပြင်ဆင်ဆောင်ရွက်ထားရှိရန်နှင့် အသိအမှတ်ပြုလက်မှတ်ရရှိအောင် ဆောင်ရွက်ထားကြရန်၊ သဘာဝပတ်ဝန်းကျင်ကို ထိန်းသိမ်းနိုင်ရန်အတွက် အမှိုက်များကို စနစ်တကျစွန့်ပစ်ရန်နှင့် မြန်မာနိုင်ငံ၏ ဟိုတယ်နှင့် ခရီးသွားလုပ်ငန်းများ ဖွံ့ဖြိုးတိုးတက်ရေး ဝိုင်းဝန်းပူးပေါင်းဆောင်ရွက်ပေးကြရန် မှာကြားခဲ့ကြောင်း သတင်းရရှိသည်။

သတင်းစဉ်

မဲခေါင်-လန်ချန်း စီမံကိန်း(၂၀၂၄)ဖြင့် နေပြည်တော်အတွင်း နွားမွေးမြူရေးဖွံ့ဖြိုးတိုးတက်ရေးဆိုင်ရာ အသိပညာမျှဝေဆွေးနွေးပွဲ ကျင်းပ

နေပြည်တော် စက်တင်ဘာ ၁၃

စိုက်ပျိုးရေး၊ မွေးမြူရေးနှင့် ဆည်မြောင်းဝန်ကြီးဌာနမှ မဲခေါင်-လန်ချန်း ပူးပေါင်းဆောင်ရွက်မှု အထူးရန်ပုံငွေ (၂၀၂၄) စီမံကိန်း အစီအစဉ်ဖြင့် နေပြည်တော် ဇရီယာအတွင်းရှိ နွားမွေးမြူရေး ကဏ္ဍ ဖွံ့ဖြိုးတိုးတက်ရေးဆိုင်ရာ နည်းပညာနှင့် ဗဟုသုတမျှဝေခြင်းဆိုင်ရာ အလုပ်ရုံဆွေးနွေးပွဲကို ယနေ့တွင် နေပြည်တော် ဧရေယာ သီရိမြို့နယ် ဆင်တဲကြီးကျေးရွာ၌ ကျင်းပသည်။

ဆွေးနွေးပွဲတွင် မဲခေါင်-လန်ချန်း (၂၀၂၄) နွားမွေးမြူရေး ကဏ္ဍ ဖွံ့ဖြိုးတိုးတက်ရေး စီမံကိန်းတာဝန်ခံက မဲခေါင်-လန်ချန်းစီမံကိန်းဖြင့် နွားမွေးမြူရေး ဖွံ့ဖြိုးတိုးတက်ရေးအတွက် ဆောင်ရွက်နေသည့် လုပ်ငန်းစဉ်များအကြောင်း၊ မွေးမြူရေးဆိုင်ရာ ဆေးတက္ကသိုလ်မှ မျိုးပွားပညာရပ်ဆိုင်ရာ ကျွမ်းကျင်ပညာရှင်ပါမောက္ခ၊ တွဲဖက်ပါမောက္ခ ဆရာ ဆရာမများက နွားများကို အထွေထွေကျန်းမာရေး စောင့်ရှောက်ပေးရန် လိုအပ်ချက်များ၊ မျိုးအောင်ရန်ခက်ခဲသော မျိုးပွားအင်္ဂါဆိုင်ရာ ရောဂါလက္ခဏာများ၊ မျိုးပွားခြင်းနှင့်ပတ်သက်၍ ကြုံတွေ့နေရသော အခက်အခဲများ၊ မျိုးအောင်နှုန်းကောင်းစေရန်နှင့် မျိုးပွားအင်္ဂါ ပြုစုစောင့်ရှောက်ခြင်းဆိုင်ရာ လိုအပ်ချက်များ၊ မျိုးပွားခြင်းကို အဟန့်အတားဖြစ်စေသည့် ကူးစက်ရောဂါများနှင့် ပြသသည့်လက္ခဏာများ၊ ဖြေရှင်းခြင်းဆိုင်ရာ နည်းလမ်းများ၊ ခေတ်မီနည်းပညာများအသုံးပြုခြင်းဖြင့် ရရှိလာမည့် အကျိုးကျေးဇူးများကို ရှင်းလင်းဟောပြောကြသည်။ တက်ရောက်လာသူ နွားမွေးမြူတောင်သူများက ပြန်လည်ဆွေးနွေး မေးမြန်းကြရာ တာဝန်ရှိသူများက သိရှိလိုသည်များကိုပြန်လည်ရှင်းလင်းဖြေကြားခဲ့ကြောင်း သိရသည်။

သတင်းစဉ်

(၆၁)နှစ်မြောက် မြန်မာနိုင်ငံရဲတပ်ဖွဲ့နေ့ အထိမ်းအမှတ် ဂုဏ်ပြုသောအားဖြင့် ရှမ်းပြည်နယ်(အရှေ့ပိုင်း) မိုင်းယန်းခရိုင် မိုင်းယန်းမြို့နယ်ရှိ စွန့်စနစ်တစေတီတော်မြတ်ကြီး အတွင်း/အပြင်၌ မိုင်းယန်းခရိုင်ရဲတပ်ဖွဲ့မှူး ဒုတိယရဲမှူးကြီး မင်းသိန်းနှင့် မိသားစုဝင်များ၊ ဌာနဆိုင်ရာဝန်ထမ်းများ စုပေါင်းသန့်ရှင်းရေးဆောင်ရွက်စဉ်။

မြို့နယ်(ပြန်/ဆက်)

ဘီးလင်းမြို့နယ်၌ (၆၁) နှစ်မြောက် မြန်မာနိုင်ငံရဲတပ်ဖွဲ့နေ့ကို ကြိုဆိုဂုဏ်ပြုသောအားဖြင့် မြို့နယ်ရဲတပ်ဖွဲ့မှ မြို့နယ်ရဲတပ်ဖွဲ့မှူး ရဲမှူး မင်းတင်၊ မြို့မရဲစခန်းမှူး ဒုရဲမှူး စိုးမိုးရှိန်၊ တောင်စွန်းနယ်မြေ ရဲစခန်းမှူး ရဲအုပ် ဝင်းဇော်ထူးနှင့် တပ်ဖွဲ့ဝင်များ၊ ယာဉ်ထိန်းတပ်ဖွဲ့ဝင်များ၊ သတင်းရဲတပ်ဖွဲ့ဝင်များ၊ ပြည်သူ့လုံခြုံရေးနှင့် အကြမ်းဖက်နှိမ်နင်းရေးတပ်ဖွဲ့ဝင်များနှင့် မိသားစုဝင်များ စက်တင်ဘာ ၁၃ ရက်က ဘီးလင်းမြို့ ကန်သာယာရပ်ကွက်ရှိ ပြည်သူ့ဆေးရုံဝင်းအတွင်း စုပေါင်းသန့်ရှင်းရေး ဆောင်ရွက်စဉ်။ မြို့နယ် (ပြန်/ဆက်)

ကျောက်တန်းမြို့နယ်၌ အခွန်ဆိုင်ရာအသိပညာပေးဆွေးနွေးပွဲကျင်းပ

ကျောက်တန်း စက်တင်ဘာ ၁၃

ကျောက်တန်းမြို့နယ်၌ အခွန်ဆိုင်ရာအသိပညာပေး ဆွေးနွေးပွဲကို ယနေ့နံနက်ပိုင်းက ကျောက်တန်းမြို့(မြို့မ) အ.လ.က၌ ကျင်းပသည်။

အဆိုပါ အခမ်းအနားတွင် ကျောက်တန်းမြို့နယ် စီမံခန့်ခွဲရေးနှင့် အုပ်ချုပ်ရေးကော်မတီ အဖွဲ့ အဖွဲ့ဝင် ဦးခိုင်ထွန်းဆွေက အမှာစကားပြောကြားကာ မြို့နယ် အခွန်ဦးစီးဌာနမှူး ဦးစောရွှေကျော်က ပြည်တွင်းအခွန်ဦးစီးဌာနအနေဖြင့် နိုင်ငံတော်အတွက် ရသင့်ရထိုက်သည့် အခွန်ဘဏ္ဍာငွေများကောက်ခံရာတွင် အခွန်ထမ်း ပြည်သူများအနေဖြင့် ပြဋ္ဌာန်းထားသည့် တည်ဆဲအခွန်ဆိုင်ရာ ဥပဒေများသိရှိပြီး ပေးဆောင်ရမည့် အခွန်များကို ကြည်ဖြူစွာ ပေးဆောင်ရန်နှင့် အခွန်ဆိုင်ရာဗဟုသုတများ သိရှိလာစေရန်အတွက် ယခုလိုအသိပညာပေးဆွေးနွေးပွဲ ပြုလုပ်ရခြင်းဖြစ်ကြောင်း ရှင်းလင်းပြောကြားသည်။ ထို့နောက် တက်ရောက်လာသော လုပ်ငန်းရှင်များက သိရှိလိုသည်များမေးမြန်းဆွေးနွေးခဲ့ကြောင်း သိရသည်။

မြို့နယ်(ပြန်/ဆက်)

ဂေဟအကျိုးပြု စိုက်ပျိုးနည်းစနစ်ကောင်းများ

ဌေးဌေးဦး(YAU)

- **ကမ္ဘာ့မြေ၏ ၉၀ ရာခိုင်နှုန်းသည် သီးနှံတစ်မျိုးတည်း စိုက်ပျိုးသော စနစ်ဖြင့် တစ်ကွင်းတစ်စပ်တည်း စိုက်ပျိုးပြီး အထွက်နှုန်းကောင်းစေရန် ပြင်ပသွင်းအားစုများဖြစ်သည့် မြေဩဇာနှင့် ပေါင်းသတ်ဆေးတို့ကို အမြောက်အမြားထည့်သွင်း၍ စိုက်ပျိုးလာ**
- **ဓာတုဆေးများကို အတိုင်းအဆမရှိ အသုံးပြုလာကြသောကြောင့် စိုက်ခင်းအတွင်း ကြွင်းကျန်ခဲ့သော ဓာတုဆေးများကြောင့် မြေကြီးနှင့် အပင်ဂေဟစနစ်များ ပျက်စီးရုံသာမက မြေကြီးအတွင်း မှီတင်းနေထိုင်သော ဇီဝမျိုးကွဲမျိုးစုံလျှောနည်းလာမှုနှင့် မျိုးသုဉ်းပျောက်ကွယ်မှု၊ ရှင်သန်ပေါက်ပွားနေထိုင်ရာ မူရင်းဒေသများ ဆုံးရှုံးပျောက်ကွယ်မှုများ ဖြစ်ပေါ်လာရ**
- **စိုက်ပျိုးရေးအခြေခံသော စက်မှုလုပ်ငန်းများ ဖွံ့ဖြိုးတိုးတက်လာခြင်းနှင့် ချိတ်ဆက်၍ သီးနှံတစ်မျိုးတည်းကိုသာ စက်စွမ်းအားအသုံးပြုပြီး ဆက်တိုက်စိုက်ပျိုးလာကြခြင်းကြောင့် ပေါ်ပေါက်လာသော နောက်ဆက်တွဲပြဿနာများဖြစ်**

မြန်မာနိုင်ငံအတွင်းရှိမိတင်းနေထိုင်လျက်ရှိကြသော လူသားအားလုံး၏ လူနေမှုဘဝဖွံ့ဖြိုးတိုးတက်ရေးနှင့် ကျန်းမာပျော်ရွှင်ရေးအတွက် သန့်ရှင်းသော ပတ်ဝန်းကျင်နှင့် ကောင်းမွန်သောဂေဟစနစ်တို့ကို ထိန်းသိမ်းကြရန် လွန်စွာအရေးကြီးလှပါသည်။

ပတ်ဝန်းကျင်ဆိုသည်မှာ မြေထု၊ ရေထု၊ လေထု၊ ရာသီဥတု၊ အသံ၊ အနံ့၊ အရသာတို့ ပါဝင်သည့် လူသားတို့ဝန်းကျင်ရှိ ရုပ်ပိုင်းဆိုင်ရာအကြောင်းအချက်များကိုလည်းကောင်း၊ တိရစ္ဆာန်နှင့်အပင်အမျိုးမျိုးတို့၏သက်ရှိဇီဝဆိုင်ရာ အကြောင်းအချက်များကိုလည်းကောင်း၊ သမိုင်း၊ ယဉ်ကျေးမှု၊ လူမှုရေးနှင့် ပသာဒအလှအပဆိုင်ရာ အကြောင်းအချက်များကိုလည်းကောင်း ဆိုလိုပါသည်။

လူသားတို့တည်မှီရာ ဂေဟစနစ်ဆိုသည်မှာ ဇီဝမျိုးကွဲတို့သည် ၎င်းတို့တည်မှီရာ ပတ်ဝန်းကျင်နှင့် အပြန်အလှန်ဆက်နွယ်မှုရှိကြပြီး သက်ရှိသတ္တဝါများ၊ သက်မဲ့ရုပ်ဝတ္ထုများနှင့် အပင်များ သဟဇာတဖြစ်လျက် အပြန်အလှန်တည်မှီ၍ ဖြစ်ပေါ်ပြောင်းလဲနေခြင်းကို ဆိုလိုပါသည်။ ထို့ကြောင့် ဂေဟစနစ်နှင့်သဘာဝပတ်ဝန်းကျင်ကို ထိန်းသိမ်းကာကွယ် စောင့်ရှောက်တတ်စေရန် လူသားတိုင်းပတ်ဝန်းကျင်ဆိုင်ရာ အသိပညာများကို သေချာစွာနားလည်သဘောပေါက်တတ်ကျွမ်းနေဖို့လိုအပ်ပါသည်။ ဂေဟစနစ်များကို သစ်တောဂေဟစနစ်၊ ရေချိုဂေဟစနစ်၊ အဏ္ဏဝါနှင့် ကမ်းရိုးတန်းဂေဟစနစ်စိုက်ပျိုးမြေနှင့် မြက်ခင်းပြင်ဂေဟစနစ်၊ တောင်တန်းဂေဟစနစ်၊ သစ်ဆွေးမြေဂေဟစနစ်နှင့် မြို့ပြဂေဟစနစ်ဟူ၍ ခွဲခြားထားပါသည်။ ဂေဟစနစ်များသည် အပင်များနှင့် သတ္တဝါများအတွက် ရှင်သန်ပေါက်ပွားရန်၊ ကြီးထွားရန်၊ ရွှေ့လျားရန်နှင့် မျိုးပွားရန်အတွက် အမယ်မျိုးစုံကို ထောက်ပံ့ပေးပါသည်။

ယခုအခါ ကမ္ဘာ့လူဦးရေ၏ ၄၀ ရာခိုင်နှုန်းသည် သန့်ရှင်းသောသောက်သုံးရေနှင့် ကောင်းမွန်သော မြေဆီလွှာတို့ကို ရရှိအသုံးပြုနိုင်သော အခွင့်အလမ်းများဆုံးရှုံးနေရခြင်းမှာ ဂေဟစနစ်ယိုယွင်းပျက်စီးမှုများကြောင့်ဖြစ်သည်ဟု ကုလသမဂ္ဂပတ်ဝန်းကျင်အစီအစဉ်၏ တင်ပြချက်များအရ သိရှိရပါသည်။ ၁၉၅၀ ပြည့်လွန်နှစ်များမှစ၍ လူသားများသည် ကမ္ဘာ့ရာသီဥတု ပြောင်းလဲဖြစ်ပေါ်လာခြင်း၊ မြေထု၊ ရေထု၊ လေထုများ ညစ်ညမ်းလာခြင်း၊ ကမ္ဘာ့အိုဇုန်းလွှာ ယိုယွင်းပျက်စီးလာခြင်း၊ သဘာဝသယံဇာတနှင့် ဇီဝမျိုးစုံမျိုးကွဲများဆုံးရှုံးပျောက်ကွယ်မှုများ တိုးပွားဖြစ်ပေါ်လျက်ရှိခြင်းနှင့် ဂေဟစနစ်ယိုယွင်းပျက်စီးလာခြင်း စသည့်အန္တရာယ်များဖြင့် ရင်ဆိုင်ကြုံတွေ့နေရပေသည်။

ထို့အပြင် စားရေရိက္ခာမလုံလောက်ခြင်း၊ ဆင်းရဲမွဲတေခြင်း၊ သဘာဝဘေးအန္တရာယ်ကျရောက်ခြင်း စသော လူမှုစီးပွားရေးပြဿနာများနှင့်လည်း ရင်ဆိုင်ကြုံတွေ့နေကြရသည်။ သို့သော် ကမ္ဘာ့မြေ၏ ၉၀ ရာခိုင်နှုန်းသည် သီးနှံတစ်မျိုးတည်း စိုက်ပျိုးသောစနစ်ဖြင့် တစ်ကွင်းတစ်စပ်တည်း စိုက်ပျိုးပြီး အထွက်နှုန်းကောင်းစေရန် ပြင်ပသွင်းအားစုများဖြစ်သည့် မြေဩဇာနှင့် ပေါင်းသတ်ဆေးတို့ကို အမြောက်အမြားထည့်သွင်း၍ စိုက်ပျိုးလာကြသည်။

ဤစနစ်ကိုကျင့်သုံးရာ၌ ဖျက်ပိုးနှင့်ရောဂါများ ကျရောက်ပါက သွင်းအားစုကုန်ကျစရိတ်များကို အဆုံးအရှုံးမခံနိုင်သောကြောင့် ဓာတုပိုးသတ်ဆေးများကို မဖြစ်မနေ အလွန်အကျွံအသုံးပြုလာကြသည်။ ထိုကဲ့သို့ ဓာတုဆေးများကို အတိုင်းအဆမရှိ အသုံးပြုလာကြသောကြောင့် စိုက်ခင်းအတွင်း ကြွင်းကျန်ခဲ့သော ဓာတုဆေးများကြောင့် မြေကြီးနှင့် အပင်ဂေဟစနစ်များ ပျက်စီးရုံသာမက မြေကြီးအတွင်း မှီတင်းနေထိုင်သော ဇီဝမျိုးကွဲမျိုးစုံ လျှောနည်းလာမှုနှင့် မျိုးသုဉ်းပျောက်ကွယ်မှု၊ ရှင်သန်ပေါက်ပွား နေထိုင်ရာမူရင်းဒေသများ ဆုံးရှုံး ပျောက်ကွယ်မှုများဖြစ်ပေါ်လာရပေသည်။

အဆိုပါဖြစ်ရပ်များသည် စိုက်ပျိုးရေး အခြေခံသော စက်မှုလုပ်ငန်းများ ဖွံ့ဖြိုးတိုးတက်လာခြင်းနှင့် ချိတ်ဆက်၍ သီးနှံတစ်မျိုးတည်းကိုသာ စက်စွမ်းအားအသုံးပြုပြီး ဆက်တိုက်စိုက်ပျိုးလာကြခြင်းကြောင့်ပေါ်ပေါက်လာသော နောက်ဆက်တွဲပြဿနာများဖြစ်သည်။ ဂေဟစနစ် ယိုယွင်းပျက်စီးမှုများ မဖြစ်ပေါ်စေရန် သဘာဝပုံစံအတိုင်း ညီညွတ်မျှတစွာ လည်ပတ်ဆောင်ရွက်မှုရှိသော သဘာဝဂေဟစနစ်ကို စံနမူနာပြု၍ ဂေဟအကျိုးပြု စိုက်ပျိုးနည်းစနစ်များကို ဖော်ဆောင်ရန် လိုအပ်လာပါသည်။

စိုက်ပျိုးရေးသည် နိုင်ငံတော်အတွက် အခြေခံကျသောအရေးကြီးသည့် အသက်မွေးကြောဖြစ်သောကြောင့် ရေရှည်တည်တံ့သောထုတ်လုပ်မှုကို ပေးနိုင်မည့် သဘာဝဂေဟစနစ်ကို စံပြုထားသော စိုက်ပျိုးနည်းစနစ်ကောင်းများ တစ်နည်းဆိုရသော် ဂေဟအကျိုးပြု စိုက်ပျိုးနည်းစနစ်များကို နိုင်ငံတစ်ဝန်း လိုက်နာကျင့်သုံးလာကြရန် လွန်စွာအရေးကြီးလှပါသည်။

ထို့ကြောင့် ဂေဟအကျိုးပြု စိုက်ပျိုးနည်းစနစ်များနှင့် ယင်းနည်းစနစ်များကို ကျင့်သုံးပါက ရရှိစေနိုင်သည့် အကျိုးကျေးဇူးများကို ဖော်ပြအပ်ပါသည်။

သီးလှည့်စိုက်ပျိုးခြင်း

သီးလှည့်စိုက်ပျိုးခြင်းဆိုသည်မှာ သီးနှံနှစ်မျိုး သို့မဟုတ် နှစ်မျိုးထက်ပို၍စိုက်ပျိုးသော သီးနှံပုံစံတစ်ခုဖြစ်သည်။ မြေတစ်နေရာတည်း၌ နှစ်စဉ်စပါး သီးနှံကို ဆက်တိုက်စိုက်ပျိုးခြင်းကြောင့် မြေထဲရှိ အာဟာရဓာတ်များ လျော့နည်းလာတတ်သဖြင့် မြေဆီလွှာအာဟာရဓာတ်ထိန်းသိမ်းရန် မိုးစပါး အပြီး မိုးနှောင်းတွင် ပဲသီးနှံကို သီးလှည့်အနေဖြင့် စိုက်ပျိုးပေးသင့်ပါသည်။ ထိုကဲ့သို့စိုက်ပျိုးခြင်းအားဖြင့် ပဲသီးနှံရိတ်သိမ်းချိန်တွင် သီးနှံ၏အရိုးအမှော်များကို မြေတွင်းသို့ ပြန်လည်ထယ်ထိုးမြေဖြဲပ်ခြင်းအားဖြင့် မြေဆီလွှာအာဟာရဓာတ်နှင့် နွေစပါး၏ အထွက်နှုန်းတို့ကို တိုးစေနိုင်ပါသည်။ ထို့အပြင် ဖျက်ပိုးနှင့် ရောဂါကွင်းဆက်များ ပြတ်တောက်စေပြီး ပေါင်းပေါက်ရောက်မှုကို လျော့နည်းသက်သာစေသည်။

သီးနှံစုံရောနှောစိုက်ပျိုးခြင်း

သီးနှံစုံရောနှောစိုက်ပျိုးခြင်းသည် တူညီသော စိုက်ပျိုးမြေကွက်တွင် တိကျသောအတန်းလိုက် အစီအစဉ်မရှိဘဲ နှစ်မျိုး သို့မဟုတ် နှစ်မျိုးထက်ပိုသောသီးနှံများကို ရောနှောရှိ စိုက်ပျိုးခြင်းဖြစ်သည်။ ယင်းနည်းစနစ်ကိုကျင့်သုံးပါက မြေဆီလွှာအာဟာရဓာတ်ထိန်းသိမ်းပေးခြင်း၊ ဖျက်ပိုးနှင့်ရောဂါကွင်းဆက်များ ပြတ်တောက်စေပြီး ပေါင်းပေါက်ရောက်မှုကို လျော့နည်းသက်သာစေသောကြောင့် သီးနှံအထွက်ကို ရေရှည်ထိန်းထားနိုင်စေသည်။

သီးနှံသစ်တောရောနှောစိုက်ခင်းများ

သီးနှံသစ်တောရောနှော စိုက်ခင်းဆိုသည်မှာ မြေဧရိယာတစ်ခုတည်းပေါ်တွင် နှစ်ရှည်သစ်ပင်များကို ရာသီသီးနှံများနှင့်ရောနှော၍ ရံဖန်ရံခါ တိရစ္ဆာန်များကိုပါ တစ်ချိန်တည်းသော်လည်းကောင်း၊ အချိန်မျှ၍သော်လည်းကောင်း စိုက်ပျိုးမွေးမြူ၍ မြေဧရိယာပေါ်တွင် အကျိုးအမြတ်အများဆုံးရရှိရန် ရေရှည်တည်တံ့သောစိုက်ပျိုးရေးလုပ်ငန်းလုပ်ကိုင်နိုင်သော မြေယာအသုံးချမှုစနစ်တစ်ခုဖြစ်သည်။ တိရစ္ဆာန်များမှရရှိသော အော်ဂဲနစ်မြေဩဇာသည် သီးနှံပင်အတွက် အကျိုးရှိစေခြင်း၊ နှစ်ရှည်ပင်မှသစ်ရွက်ဆွေးများသည် မြေကြီးအတွင်း အာဟာရဓာတ်ဖြည့်တင်းပေးခြင်းနှင့် လွတ်ကျောင်းတိရစ္ဆာန်များအတွက် အရိပ်ရစေခြင်းအစရှိသော အပြန်အလှန် မှီခိုအကျိုးပြုခြင်းတို့ကိုရရှိစေသည်။

အကန့်လိုက်စိုက်ပျိုးခြင်း

အကန့်လိုက်စိုက်ပျိုးခြင်းသည် အကွက်ကျယ်အတွင်း အလျားရှည်၍ အနံ့တိုသောအကန့်များကို ပြုလုပ်ပြီး အကန့်တစ်ခုစီတွင် သီးနှံတစ်မျိုးကို အတန်းလိုက်စိုက်ပျိုးခြင်းဖြစ်သည်။ တစ်လှည့်စီထားသောအကန့်များ၌ နှစ်မျိုး သို့မဟုတ် ထိုထက်ပိုသော သီးနှံမျိုးများကို တစ်ပြိုင်နက်စိုက်ပျိုးခြင်းဖြင့် ဖျက်ပိုးနှင့်ရောဂါများကျရောက်မှုကို လျော့ကျစေပြီး ပေါင်းပေါက်ရောက်မှုကို လျော့နည်းသက်သာစေသောကြောင့် သီးနှံများ၏ အထွက်နှုန်းကို ရေရှည်ထိန်းထားနိုင်စေသည်။

ဘက်စုံစိုက်ပျိုးမွေးမြူရေး

ဘက်စုံစိုက်ပျိုးမွေးမြူရေးဆိုသည်မှာ ရရှိနိုင်သောအရင်းအမြစ်များကို *စာမျက်နှာ ၇ သို့*

မြေဖုံးပစ္စည်းများဖြစ်ကြသော ပြောင်းရိုးနှင့်ကောက်ရိုးများကို အသုံးပြုထားသော ပြောင်းသီးနှံစမ်းသပ်စိုက်ခင်းအား တွေ့ရစဉ်။

သစ်စိမ်းမြေဩဇာအဖြစ်အသုံးပြုနိုင်သော ပိုက်ဆံလျှော်သီးနှံစိုက်ခင်းအား တွေ့ရစဉ်။

ပြောင်းရိုးများကိုဖြတ်တောက်ကာ ပြောင်းစိုက်တန်းများကြားဖုံး၍ စိုက်ပျိုးထားသည့် စိုက်ခင်းအားတွေ့ရစဉ်။

- ဂေဟစနစ် ယိုယွင်းပျက်စီးမှုများ မဖြစ်ပေါ်စေရန် သဘာဝပုံစံအတိုင်း ညီညွတ်မျှတစွာ လည်ပတ်ဆောင်ရွက်မှုရှိသော သဘာဝဂေဟစနစ်ကို စံနမူနာပြု၍ ဂေဟအကျိုးပြု စိုက်ပျိုးနည်းစနစ်များကို ဖော်ဆောင်ရန် လိုအပ်လာ
- စိုက်ပျိုးရေးသည် နိုင်ငံတော်အတွက် အခြေခံကျသောအရေးကြီးသည့် အသက်သွေးကြောဖြစ်သောကြောင့် ရေရှည်တည်တံ့သောထုတ်လုပ်မှုကို ပေးနိုင်မည့် သဘာဝဂေဟစနစ်ကို စံပြုထားသော စိုက်ပျိုးနည်းစနစ်ကောင်းများ တစ်နည်းဆိုရသော် ဂေဟအကျိုးပြု စိုက်ပျိုးနည်းစနစ်များကို နိုင်ငံတစ်ဝန်း လိုက်နာကျင့်သုံးလာကြရန် လွန်စွာအရေးကြီး

စာမျက်နှာ ၆ မှ

အလေးအလွင့်မရှိစေဘဲ ပြန်လည်အသုံးပြုကာ သီးနှံများ စိုက်ပျိုးခြင်းနှင့်တိရစ္ဆာန်များ မွေးမြူခြင်း စနစ်တစ်ခုဖြစ်သည်။ ဤစနစ်တွင် စိုက်ပျိုးရေးမှ ထွက်ရှိသော ဘေးထွက်ပစ္စည်းများကို တိရစ္ဆာန် မွေးမြူရေးအတွက် အသုံးပြုပြီး မွေးမြူရေးမှရရှိသော ဘေးထွက်ပစ္စည်းများကို စိုက်ပျိုးရေးတွင် ပြန်လည်အသုံးပြုသည်။ ဤကဲ့သို့ လုပ်ဆောင်ခြင်းအားဖြင့် စိုက်ပျိုးသဘာဝပတ်ဝန်းကျင်ကို သဘာဝပုံစံအတိုင်း ညီညွတ်မျှတစွာ လည်ပတ်စေပြီး ဂေဟစနစ်ယိုယွင်းပျက်စီးမှုများ လျော့နည်းစေသည်။

သစ်စိမ်းမြေဩသီးနှံစိုက်ပျိုးခြင်း

ယခုအခါဓာတ်မြေဩဂုဏ်းပါးပြီး အဆမတန် ဈေးကြီးလာသောအခြေအနေတွင် စိုက်ပျိုးသူတောင်သူများအတွက် ရေရှည်တည်တံ့သော စိုက်ပျိုးထုတ်လုပ်မှုကို ထိန်းသိမ်းနိုင်ရန်နှင့် စိုက်ပျိုးသူတောင်သူများ ဝင်ငွေရရှိစေရန်အတွက် မြေသားဖွဲ့စည်းတည်ဆောက်မှုကို ကောင်းမွန်စေသည့် သစ်စိမ်းမြေဩစိုက်ပျိုးခြင်းကို တောင်သူများ လက်တွေ့အသုံးချစိုက်ပျိုးသင့်ပါသည်။ သစ်စိမ်းမြေဩတွင် ပဲမျိုးရင်းဝင်အပင်နှင့်ပဲမျိုးရင်းဝင်မဟုတ်သောသီးနှံဟူ၍ သစ်စိမ်းမြေဩသီးနှံနှစ်မျိုး ရှိပါသည်။ ပဲမျိုးရင်းဝင်အပင်များသည် မြေဆီလွှာရှိ ဗက်တီးရီးယားများနှင့် ပူးပေါင်းပြီး နိုက်ထရိုဂျင်ကိုထိန်းညှိပေးသည့် လုပ်ငန်းစဉ်တွင် နိုက်ထရိုဂျင်စုဆောင်းခြင်း လုပ်ငန်းစဉ်ဖြင့် မြေဆီလွှာရှိ ဗက်တီးရီးယားများနှင့် ပူးပေါင်းလုပ်ဆောင်သည့် အမြစ်ဖုများပါသည့်အပင်များ ဖြစ်ပါသည်။ အချို့သော ပဲမျိုးရင်းဝင် သစ်စိမ်းမြေဩသီးနှံများမှာ ပဲလွမ်း၊ ပဲတီစိမ်း၊ မတ်ပဲ၊ ပိုက်ဆံလျှော်၊ ဥဏ္ဍပင် စသည်တို့ ပါဝင်ပါသည်။ သီးနှံပင်များ ရိတ်သိမ်းပြီးနောက် သစ်စိမ်းမြေဩစိုက်ပျိုး၍ မြေတွင်းသို့ထယ်မှောက်ကာ ပြန်လည်ထည့်သွင်းပေးခြင်းဖြင့် သစ်ဆွေးဓာတ်ပါဝင်မှု တိုးလာကာ မြေဆီလွှာအာဟာရဓာတ်နှင့် သီးနှံထုတ်လုပ်မှုကို တိုးတက်စေခြင်း၊ မြေနှင့်ရေတိုက်စားမှုအားလျော့ကျစေခြင်း၊ အာဟာရဓာတ်များ ရေစီးကြောင်းဖြင့် တိုက်စားသွားခြင်းနှင့် မြေအောက်သို့စိမ့်ဝင်ဆုံးရှုံးသွားခြင်းတို့ကို လျော့ကျသွားစေသည့်အပြင် ပေါင်းမြက်ပင်များ ပေါက်ရောက်ခြင်းကိုလည်း ကာကွယ်ပေးနိုင်ပါသည်။

သီးနှံစိုက်တန်းကြားဖုံးအုပ်ခြင်း

သီးနှံပင်များစိုက်ပျိုးရာတွင် ကောက်ရိုး၊ နှမ်းရိုး၊ ပြောင်းရိုးအစရှိသော သီးနှံအကြွင်းအကျန်များကို သီးနှံစိုက်တန်းများကြားတွင် ဖုံးအုပ်၍စိုက်ပျိုးခြင်းအားဖြင့် ပေါင်းပေါက်ရောက်မှု လျော့နည်းစေသည်။ ထို့အပြင် လေဒဏ်၊ မိုးဒဏ်ကြောင့် မြေကြီးအပေါ်ယံ လွှာတိုက်စားခံရမှုများ လျော့နည်းသက်သာစေခြင်းနှင့် အစိုဓာတ်ထိန်းထားနိုင်မှုများခြင်းတို့ကြောင့် သီးနှံ၏အထွက်နှုန်းကို တိုးတက်စေနိုင်ပါသည်။ မြေဖုံးခြင်းနည်းစနစ်များ အသုံးပြုစိုက်ပျိုးခြင်းသည် ရာသီဥတုပြောင်းလဲမှုဒဏ်ကိုလည်း ခံနိုင်ရည်ရှိကြောင်း တွေ့ရှိရပါသည်။

နိုဂုံးချုပ်အနေဖြင့် အထက်ဖော်ပြပါ နည်းလမ်းကောင်းများကို ကျင့်သုံးခြင်းဖြင့် ဆုတ်ယုတ်ပျောက်ကွယ်စဖြစ်နေသော ဂေဟစနစ်များ ပြန်လည်ဖော်ထုတ်ရန်အတွက် တိုက်ရိုက်အကျိုးပြုစေပြီး ပစ္စည်းပွန်နှင့်အနာဂတ်မျိုးဆက်များ၏ အကျိုးအတွက် ကောင်းမွန်ပြီးသန့်ရှင်းသည့် ပတ်ဝန်းကျင်ဖြစ်ပေါ်လာစေရန်၊ ကျေးလက်နှင့် မြို့ပြပတ်ဝန်းကျင်နေပြည်သူများ၏ ကျန်းမာရေးပိုမိုကောင်းမွန်ကာ သန့်ရှင်းသောရေရရှိနိုင်မှု၊ ရေရှည်တည်တံ့သော အစားအစာစားသုံးမှုနှင့် ထုတ်လုပ်မှုပုံစံတို့ကိုလည်း ထောက်ပံ့ပေးနိုင်ပေမည်။ ရာသီဥတုပြောင်းလဲမှုကို သွယ်ဝိုက်သောနည်းအားဖြင့် လျှော့ချပေးပြီး လိုက်လျောညီထွေနေထိုင်နိုင်ရေးတို့ကိုလည်း ပံ့ပိုးပေးမည်ဖြစ်သည်။

ဂေဟအကျိုးပြု စိုက်ပျိုးနည်းစနစ်များဆိုင်ရာ အသိအမြင်များ ပြန့်ပွားရေးအတွက် ပညာသင်ကြားရေးအစီအစဉ်များကို စိုက်ပျိုးသူတောင်သူများ သိရှိပြီး ပူးပေါင်းပါဝင်မှု ပိုမိုတိုးတက်လာစေရေး မြန်မာနိုင်ငံရှိသုတေသနနှင့် နည်းပညာပြန့်ပွားရေးလုပ်ငန်းရပ်များကို တိုးမြှင့်လုပ်ဆောင်ကာ အဆိုပါနည်းစနစ်ကောင်းများကို ထိရောက်စွာအကောင်အထည်ဖော်ဆောင်ရွက်သင့်ကြောင်း တိုက်တွန်းရေးသားလိုက်ရပါသည်။ ။

မိုးလေဝသအသိကို နားလည်ခြင်းသည် သီးနှံစိုက်ပျိုးချိန်၊ ရိတ်သိမ်းချိန်တို့ကို သတ်မှတ်ရာတွင်သာမက ရေကြီးခြင်း၊ မိုးခေါင်ခြင်းကဲ့သို့သော သဘာဝဘေးအန္တရာယ်များမှ ကြိုတင်ကာကွယ်ရန်အတွက်လည်း အထောက်အကူပြုပါကြောင်း၊ မိမိတို့ ဝန်ကြီးဌာနအနေဖြင့် စိုက်ပျိုးရေးကဏ္ဍ ဖွံ့ဖြိုးတိုးတက်ရေးအတွက် နည်းပညာသစ်များ မိတ်ဆက်ပေးခြင်း၊ သုတေသနပြုလုပ်ခြင်း၊ ကျေးလက်ဒေသဖွံ့ဖြိုးရေးလုပ်ငန်းများအတွက် အထူးအလေးထား အားဖြည့်ဆောင်ရွက်ခြင်းတို့ကို အစဉ်တစိုက် ကြိုးပမ်းဆောင်ရွက်လျက်ရှိပါကြောင်း။

(စဉ်)ကြိမ်မြောက် တောင်သူနည်းပညာပေးဆွေးနွေးပွဲကို ယနေ့ နံနက်ပိုင်းက နေပြည်တော် ဧရယျာသီရိမြို့နယ် ရေဆင်းရှိ စိုက်ပျိုးပညာပေးရေးနှင့် ကျေးလက်ဒေသဖွံ့ဖြိုးရေးသင်တန်းကျောင်း (AERDTC) ခန်းမ၌ ကျင်းပရာ သက်ဆိုင်ရာပညာရှင်များက "မိုးလေဝသနှင့်ဧလဗေဒအကြောင်းသိကောင်းစရာများ" ခေါင်းစဉ်ဖြင့် တင်ပြဆွေးနွေးကြသည်။

ဆွေးနွေးပွဲတွင် စိုက်ပျိုးရေး၊ မွေးမြူရေးနှင့် ဆည်မြောင်းဝန်ကြီးဌာန ဒုတိယဝန်ကြီး ဒေါက်တာတင်ထွဋ်က ယနေ့ဆွေးနွေးမည့် "မိုးလေဝသနှင့် ဧလဗေဒအကြောင်း သိကောင်းစရာများ" ခေါင်းစဉ်သည် ရာသီဥတုပြောင်းလဲမှု၏ သက်ရောက်မှုကို တိုက်ရိုက်ခံစားနေကြရသော စိုက်ပျိုးရေးကဏ္ဍအတွက် အရေးပါသောအကြောင်းအရာ ဖြစ်ပါကြောင်း၊ မိုးရွာသွန်းမှု၊ ရေအရင်းအမြစ်များ စီမံခန့်ခွဲမှုနှင့် ရာသီဥတုခန့်မှန်းချက်များအား မိုးလေဝသအသိကို အခြေခံ၍ နားလည်ခြင်းသည် သီးနှံစိုက်ပျိုးချိန်၊ ရိတ်သိမ်းချိန်တို့ကို သတ်မှတ်ရာတွင် သာမက ရေကြီးခြင်း၊ မိုးခေါင်ခြင်းကဲ့သို့သော သဘာဝဘေးအန္တရာယ်များမှ ကြိုတင်ကာကွယ်ရန်အတွက်လည်း အထောက်အကူပြုပါကြောင်း၊ မိမိတို့ ဝန်ကြီးဌာနအနေဖြင့် စိုက်ပျိုးရေးကဏ္ဍ ဖွံ့ဖြိုးတိုးတက်ရေးအတွက် နည်းပညာသစ်များ မိတ်ဆက်ပေးခြင်း၊ သုတေသနပြုလုပ်ခြင်း၊ ကျေးလက်ဒေသဖွံ့ဖြိုးရေးလုပ်ငန်းများအတွက် အထူးအလေးထား အားဖြည့်ဆောင်ရွက်ခြင်းတို့ကို အစဉ်တစိုက် ကြိုးပမ်းဆောင်ရွက်လျက်ရှိပါကြောင်း။

ယခုဆွေးနွေးပွဲတွင် ကျွမ်းကျင်ပညာရှင်များနှင့် တောင်သူများ အနီးကပ်တွေ့ဆုံဆွေးနွေးနိုင်မှု အခွင့်အရေးကို ပိုင်နိုင်စွာရယူပြီး ဆွေးနွေးမှုမှရရှိလာသည့် အသိပညာ၊ အတွေ့အကြုံများကို မိမိတို့၏ လယ်ယာလုပ်ငန်းခွင်တွင်အသုံးချကာ လယ်ယာကဏ္ဍ ပြုပြင်ပြောင်းလဲရေးနှင့် ဖွံ့ဖြိုးတိုးတက်ရေး ဆက်လက်အားထုတ်ကြစေလိုကြောင်း တိုက်တွန်းပြောကြားသည်။

ယင်းနောက် မိုးလေဝသနှင့်ဧလဗေဒညွှန်ကြားမှုဦးစီးဌာန စိုက်ပျိုးရေးမိုးလေဝသဌာနခွဲ လက်ထောက်ညွှန်ကြားရေးမှူး ဒေါ်ဟန်ဆွေက မိုးလေဝသနှင့်ရာသီဥတုတို့၏ အဓိပ္ပာယ်ဖွင့်ဆိုချက်များ၊ မြန်မာနိုင်ငံ ရာသီဥတု၏ အပူပိုင်းမုတ်သုံးရာသီဥတုကာလနှင့် မုတ်သုံးရာသီလွန်ကာလများ၊ အယ်နီညိုဏ်၏ ပြင်းအားဖြစ်ပေါ်မှုအကြိမ်နှင့် ဆက်စပ်၍ အစွန်းရောက်အမြင့်ဆုံးအပူချိန်ဖြစ်ရပ်များ၊ မြန်မာနိုင်ငံသို့ အနောက်တောင်မုတ်သုံးလေ စတင်ဝင်ရောက်မှု နောက်ကျလာပြီး မြန်မာနိုင်ငံတွင်းမှ အနောက်တောင်မုတ်သုံးလေဆုတ်ခွာမှုကာလ၊ အနောက်တောင်မုတ်သုံးလေသည် မြန်မာနိုင်ငံမြောက်ပိုင်းမှ သုံးပတ်ခန့်နှင့် အခြားဒေသများမှ တစ်ပတ်ခန့် ပုံမှန်ထက်တိုတောင်းလာမှု၊ ကမ္ဘာ့အပူချိန်မြင့်တက်နှုန်း၊ မြန်မာ့အပူချိန်မြင့်တက်နှုန်း၊ မြန်မာနိုင်ငံ၏ နှစ်တစ်နှစ်အတွင်း လအလိုက်ကျရောက်နိုင်သည့် ဘေးအန္တရာယ်များအား ဖော်ပြထားသည့် ဘေးအန္တရာယ်ပြကွဒီန်၊ မြန်မာနိုင်ငံတွင် အဓိကအရေးကြီးသော မိုးလေဝသနှင့် ဧလဗေဒဆိုင်ရာ ဘေးအန္တရာယ်များ၊ ရာသီဥတုပြောင်းလဲခြင်းကိုဖြစ်ပေါ်စေသည့် ဖန်လုံအိမ်အာနိသင်၊ အစွန်းရောက်ရာသီဥတုဖြစ်စဉ်ကို ပိုမိုဖြစ်ပေါ်စေသောအကြောင်းရင်းများကို ဆွေးနွေးတင်ပြရာ ဆွေးနွေးချက်များအပေါ် ဒုတိယဝန်ကြီးက ဖြည့်စွက်ဆွေးနွေးပြီး တက်ရောက်လာသူများ၏ မေးမြန်းချက်များအပေါ် ရှင်းလင်းဖြေကြားသည်။

ယနေ့ကျင်းပသည့် ဆွေးနွေးပွဲသို့ စိုက်ပျိုးရေးဦးစီးဌာန၊ စိုက်ပျိုးရေးသုတေသနနှဦးစီးဌာနတို့မှ ပညာရှင်နှင့် သုတေသီ ၆၀၊ မကွေး၊ ရေနံချောင်း၊ ချောက်၊ မိတ္ထီလာ၊ ရမည်းသင်းနှင့် နေပြည်တော်တို့မှ တောင်သူ ၁၃၀ တို့ တက်ရောက်ကြပြီး၊ တိုင်းဒေသကြီး/ပြည်နယ်များမှ ပညာရှင်နှင့်တောင်သူ ၂၇၅ ဦးတို့က zoom point ၁၀၀ မှ ပါဝင်တက်ရောက်ခဲ့ကြောင်း သိရသည်။

သတင်းစဉ်

မုံရွာမြို့ အမှတ်(၅) အခြေခံပညာအထက်တန်းကျောင်းဝင်းအတွင်း စုပေါင်းသန့်ရှင်းရေးဆောင်ရွက်

မုံရွာ စက်တင်ဘာ ၁၃

၂၀၂၅-၂၀၂၆ ပညာသင်နှစ်၌ မုံရွာမြို့နှင့် အနီးဝန်းကျင်ရှိ ကျေးရွာများမှ ကျောင်းသား ကျောင်းသူများ ကျန်းမာသန်စွမ်းစွာဖြင့် ပညာသင်ကြားနိုင်ရေးနှင့် ကျောင်းများ ဥပဓိရုပ်ကောင်းမွန်စေရေးအတွက် မုံရွာမြို့ အောင်ချမ်းသာရပ်ကွက်ရှိ အမှတ်(၅) အခြေခံပညာ အထက်တန်းကျောင်းဝင်းအတွင်း မြန်မာနိုင်ငံရဲတပ်ဖွဲ့ဝင်များ၊ မီးသတ်တပ်ဖွဲ့ဝင်များ၊ အထွေထွေအုပ်ချုပ်ရေးဦးစီးဌာနမှ ဝန်ထမ်းများ၊ စည်ပင်သာယာရေးအဖွဲ့များ၊ ဆရာ ဆရာမများနှင့် ကျောင်းသား ကျောင်းသူများ စုပေါင်း၍ သန့်ရှင်းရေးလုပ်ငန်းများ ဆောင်ရွက်နေမှုကို ယနေ့ နံနက်ပိုင်းတွင် စစ်ကိုင်းတိုင်းဒေသကြီး ဝန်ကြီးချုပ် ဦးမြတ်ကျော်၊ တိုင်းဒေသကြီး ဝန်ကြီးများနှင့် တာဝန်ရှိသူများက လိုက်လံကြည့်ရှုအားပေးသည်။ **(ယာပုံ)**

ထို့နောက် တိုင်းဒေသကြီး ဝန်ကြီးချုပ်နှင့် တာဝန်ရှိသူများက စုပေါင်းသန့်ရှင်းရေးလုပ်ငန်းများ ဆောင်ရွက်ခဲ့ကြသည့် ဝန်ထမ်းများနှင့် ဆရာ ဆရာမများအား တိုင်းဒေသကြီး စားသုံးသူရေးရာ ဦးစီးဌာန၊ အထွေထွေအုပ်ချုပ်ရေးဦးစီးဌာနနှင့် စည်ပင်သာယာရေးအဖွဲ့တို့မှ စားသုံးဆီများ၊ ဆန်များနှင့် ဟင်းသီးဟင်းရွက်များ ဈေးနှုန်းသက်သာစွာ ရောင်းချပေးနေမှုများကို ကြည့်ရှုအားပေးသည်။

ယင်းနောက် မုံရွာမြို့နယ် စည်ပင်သာယာရေးအဖွဲ့နှင့် ဌာနဆိုင်ရာများမှ ကျောက္ကာလမ်း မုံရွာ တက္ကသိုလ်မှ ပြည်ထောင်စုလမ်းအထိ လမ်းဘေးဝဲ/ယာရှိ ရေနုတ်မြောင်းများ ရေစီးရေလာကောင်းမွန်စေရေးအတွက် လုပ်ငန်းများဆောင်ရွက်နေမှုများကို သွားရောက်ကြည့်ရှုပြီး လိုအပ်သည်များကို မှာကြားသည်။

ဆက်လက်၍ မုံရွာမြို့ပေါ်၌ ဘုန်းတော်ကြီးကျောင်းတိုက်များရှိ ဆရာတော်ကြီးများ ဆွမ်းအခက်အခဲမရှိစေရေးတို့အတွက် စစ်ကိုင်းတိုင်းဒေသကြီး အစိုးရအဖွဲ့မှ လှူဖွယ်ဝတ္ထုပစ္စည်းများ၊ ဆေးနှင့် ဆွမ်း ဆန်၊ ဆီ၊ ဆား၊ ပဲများ ဆက်ကပ်လှူဒါန်းခြင်းကို မုံရွာ

မြို့အောင်ချမ်းသာရပ်ကွက်ရှိပညာရောင်ခြည်ကျောင်းတိုက်နှင့် တိပိဋ္ဌကာ လက်ဘက်ရေကျောင်းတိုက်၊ သဒ္ဓမ္မ ပဇ္ဇောတာရုံကျောင်းတိုက်တို့၌ကျင်းပရာ ဆရာတော်ကြီးနှင့် ပင့်သံဃာဆရာတော်ကြီးများထံ တိုင်းဒေသကြီး ဝန်ကြီးချုပ်၊ တိုင်းဒေသကြီး ဝန်ကြီးများနှင့် တိုင်းဒေသကြီးအဆင့် တာဝန်ရှိသူများက လှူဖွယ်ဝတ္ထုပစ္စည်းများ၊ ဆေးနှင့် ဆွမ်း ဆန်၊ ဆီ၊ ဆား၊ ပဲများ ဆက်ကပ်လှူဒါန်းကြပြီး တိုင်းဒေသကြီး ဝန်ကြီးချုပ်က သာသနာရေးဆိုင်ရာများ လျှောက်ထားခဲ့ကြောင်း သိရသည်။ **တိုင်းဒေသကြီး(ပြန်/ဆက်)**

လှိုင်ကော်မြို့၌ နေရပ်ပြန်တောင်သူများအား နေကြာမျိုးစေ့၊ ဟင်းသီးဟင်းရွက်မျိုးစေ့များနှင့် ယူရီးယားဓာတ်မြေသြဇာများ ပေးအပ်ပွဲကျင်းပ

လှိုင်ကော် စက်တင်ဘာ ၁၃

ကယားပြည်နယ် ဝန်ကြီးချုပ် ဦးဇော်မျိုးတင်သည် တာဝန်ရှိသူများနှင့်အတူ ယနေ့ နံနက်ပိုင်းတွင် လှိုင်ကော်မြို့ လင်ဖုံလေးကျေးရွာ၌ ကျင်းပသည့် နေရပ်ပြန်ပြည်သူများအား ဆောင်းသီးနှံစိုက်ပျိုးရန်အတွက် နေကြာမျိုးစေ့၊ ဟင်းသီးဟင်းရွက်မျိုးစေ့များနှင့် ယူရီးယားဓာတ်မြေသြဇာများ ပေးအပ်ပွဲသို့ တက်ရောက်အမှာစကား ပြောကြားသည်။

အခမ်းအနားတွင် ပြည်နယ်စိုက်ပျိုးရေးဦးစီးမှူးက ဆောင်းသီးနှံစိုက်ပျိုးရေးနှင့် ပတ်သက်၍ ရှင်းလင်းတင်ပြပြီး ပြည်နယ်နန်ကြီးချုပ်နှင့် တာဝန်ရှိသူများက လင်ဖုံလေးကျေးရွာမှ ဆောင်းသီးနှံစိုက်ပျိုးမည့်တောင်သူများအတွက် နေကြာမျိုးစေ့၊ ဟင်းသီးဟင်းရွက်မျိုးစေ့နှင့် ယူရီးယားဓာတ်မြေသြဇာများ ပေးအပ်ကြသည်။

ထို့နောက် လင်ဖုံလေးကျေးရွာနေ ရပ်မိရပ်မများက အခက်အခဲများနှင့် ဖြည့်ဆည်းပေးရန်လိုအပ်သည်များကို တင်ပြကြရာ ပြည်နယ်ဝန်ကြီးချုပ်က ဖြည့်ဆည်း ဆောင်ရွက်ပေးသွားမည့် အစီအစဉ်များကို ရှင်းလင်းပြောကြားပြီး ဆောင်းသီးနှံစိုက်ပျိုးရန် ထွန်စက်များ အသုံးပြု၍ မြေပြုပြင်ခြင်းလုပ်ငန်းဆောင်ရွက်နေမှုကို ကြည့်ရှုကာ လိုအပ်သည်များ ပေါင်းစပ်ဆောင်ရွက်ပေးသည်။

ယင်းနောက် ကျေးရွာအတွင်း ပြည်သူများ ပြန်လည်ဝင်ရောက်နေထိုင်မှု၊ ကျေးရွာအတွင်း လျှပ်စစ်မီး ပြန်လည်ရရှိရေး ဆောင်ရွက်နေမှုနှင့် အကြမ်းဖက်သောင်းကျန်းသူ များကြောင့် ထိခိုက်ပျက်စီးခဲ့သည့် လင်ဖုံလေး ကျေးလက် ကျန်းမာရေးဌာနခွဲနှင့် အခြေခံပညာအလယ်တန်းကျောင်းခွဲ အဆောက်အအုံများ ပြန်လည်ပြင်ဆင် ဆောင်ရွက်နေမှုကို ကြည့်ရှုစစ်ဆေးပြီးလိုအပ်သည်များကို ဆွေးနွေးမှာကြားကာ လင်ဖုံလေးကျေးရွာ မင်္ဂလာစွမ်းသျှန်ဘုန်းတော်ကြီးကျောင်းနှင့် လင်ဖုံလေး ပရိယတ္တိစာသင်တိုက်ကျောင်းထိုင်ဆရာတော်များအား ဖူးမြော်ကြည်ညြိ၍ ဆန်၊ ဆီနှင့် လှူဖွယ်ဝတ္ထုများ ဆက်ကပ် လှူဒါန်းသည်။

ယမန်နေ့ကလည်း ပြည်နယ် ဝန်ကြီးချုပ်သည် တာဝန်ရှိသူများနှင့်အတူ ထိခိုက်ပျက်စီးခဲ့သည့် လှိုင်ကော်မြို့နယ် ပန်ကန်းကျေးရွာ အခြေခံပညာအထက်တန်းကျောင်း (ပန်ကန်း) ရုံးခန်း၊ ကျောင်းစာကြည့်တိုက်နှင့် စာသင်ဆောင်များ ပြန်လည်ပြုပြင်နေမှုကိုလည်းကောင်း၊ မိုင်းလုံးရပ်ကွက် မိုင်းလုံးနှစ်ခြင်းခရစ်ယာန်အသင်းတော်ဘုရားရှိမိုးကျောင်းနှင့် ခန်းမဆောင် ပြုပြင်ဆောင်ရွက်ပြီးစီးမှုကိုလည်းကောင်း လှည့်လည်ကြည့်ရှုစစ်ဆေးပြီး လိုက်နာဆောင်ရွက်ရန် လိုအပ်သည့် လုပ်ငန်းပိုင်းဆိုင်ရာများကို ဆွေးနွေးမှာကြားခဲ့ကြောင်း သိရသည်။

ပြည်နယ်(ပြန်/ဆက်)

(၆၁)နှစ်မြောက် မြန်မာနိုင်ငံရဲတပ်ဖွဲ့နေ့ကို ကြိုဆိုဂုဏ်ပြုသောအားဖြင့် ရှမ်းပြည်နယ်ရဲတပ်ဖွဲ့က စုပေါင်းသန့်ရှင်းရေးဆောင်ရွက်

တောင်ကြီး စက်တင်ဘာ ၁၃

(၆၁)နှစ်မြောက် မြန်မာနိုင်ငံရဲတပ်ဖွဲ့နေ့ကိုကြိုဆိုဂုဏ်ပြုသောအားဖြင့် ရှမ်းပြည်နယ်ရဲတပ်ဖွဲ့မှူးဦးဆောင်သော တပ်ဖွဲ့ဝင်များသည် တောင်ကြီးမြို့ စပ်စပ်ထွန်းဆေးရုံကြီး၌ စုပေါင်းသန့်ရှင်းရေးဆောင်ရွက်နေမှုကို ယနေ့တွင် ရှမ်းပြည်နယ် ဝန်ကြီးချုပ် ဦးအောင်အောင်၊ ပြည်နယ်ဝန်ကြီးများ၊ ပြည်နယ် ဥပဒေချုပ်နှင့် တာဝန်ရှိသူများက လှည့်လည်ကြည့်ရှု အားပေးပြီး **(ယာပုံ)** စပ်စပ်ထွန်းဆေးရုံအတွင်း လှည့်လည်ကြည့်ရှုသည်။

ထို့နောက် ပြည်နယ်ဝန်ကြီးချုပ်နှင့်အဖွဲ့သည် တောင်ကြီးမြို့၊ ဂနိုင်ကန်သာယာ(၃) ကို သွားရောက်၍ ဂနိုင်ကန်သာယာ (၃) တွင် ပန်းအလှပင်များ စိုက်ပျိုးမည့်နေရာနှင့် ကွန်ကရစ်လမ်းခင်းဆောင်ရွက်မည့် နေရာများကို လည်းကောင်း၊ ကန်အဝင်ရှေ့ အနောက် မြို့ပတ်လမ်း ရေကြီးရေလျှံ မဖြစ်စေရေးအတွက် ရေနုတ်မြောင်းဆောင်ရွက်နေမှုကို ကြည့်ရှုစစ်ဆေးပြီး လိုအပ်သည်များ မှာကြားသည်။

ယင်းနောက်ပြည်နယ်ဝန်ကြီးချုပ်သည် တောင်ကြီးမြို့ မြို့တော်ခန်းမ၌ ကျင်းပသည့် ၂၀၂၅ ခုနှစ် ကမ္ဘာ့ရှေးဦးပြုစုခြင်းအခမ်းအနားသို့တက်ရောက်၍ အမှာစကား ပြောကြားသည်။

ဆက်လက်၍ ၂၀၂၅ ခုနှစ် ကမ္ဘာ့ရှေးဦးပြုစုခြင်းနေ့ အခမ်းအနားသို့ မြန်မာနိုင်ငံကြက်ခြေနီ အသင်းဥက္ကဋ္ဌမှ ပေးပို့သည့် သဝဏ်လွှာကို ရှမ်းပြည်နယ် (တောင်ပိုင်း) ကြက်ခြေနီကြီးကြပ်မှူကော်မတီဥက္ကဋ္ဌက ဖတ်ကြားပြီး ဂုဏ်ပြုဆုများ ချီးမြှင့်ရာ ပြည်နယ်ဝန်ကြီးချုပ်က ဘက်စုံစွမ်းဆောင်ရည်ဆု၊ အရေးပေါ်လူနာတင်ယာဉ် လုပ်ငန်းနှင့် ပြန်လည်ထူထောင်ရေး လုပ်ငန်းစွမ်းဆောင်ရည်ဆု၊ သွေးလှူရှင် စုဆောင်းခြင်းနှင့် သွေးလှူဒါန်းခြင်း လုပ်ငန်းစွမ်းဆောင်ရည်ဆုရရှိသူများကို လည်းကောင်း၊ ပြည်နယ် တရားလွှတ်တော် တရားသူကြီးချုပ်က သဘာဝဘေးအန္တရာယ်တုံ့ပြန်မှု စွမ်းဆောင်ရည်ဆု ရရှိသူများကို လည်းကောင်း၊ အရှေ့ပိုင်းတိုင်းစစ်ဌာနချုပ် တိုင်းဦးစီးချုပ်၊ ပြည်နယ်ဝန်ကြီးများ၊ ပြည်နယ်အစိုးရအဖွဲ့ အတွင်းရေးမှူးတို့က ၂၀၂၅ ခုနှစ်

စံပြကြက်ခြေနီ ဂုဏ်ပြုဆုရရှိသူများ၊ ရှေးဦးပြုစုခြင်း ပညာပြန့်ပွားရေး စွမ်းဆောင်ရည်ဆုရရှိသူများ၊ လူမှုကရုဏာလုပ်ငန်းများအတွက် လှူဒါန်းသည့် အလှူရှင်နှင့် ငလျင်ဘေးသင့် ပြည်သူများအား ထောက်ပံ့ရေး လုပ်ငန်းတွင် ပါဝင်ကူညီခဲ့ကြသည့် ကြက်ခြေနီစေတနာ လုပ်အားရှင်များကို လည်းကောင်း ဆုများနှင့် ဂုဏ်ပြုမှတ်တမ်းလွှာများ ချီးမြှင့်ပေးအပ်သည်။

ဆက်လက်၍ ပြည်နယ် ဝန်ကြီးများက ပြခန်းခင်းကျင်းပြသသည့် စီမံကိန်း၊ စီမံချက်(၃) ခုကို ဂုဏ်ပြုဆုပေးအပ်ခဲ့ကြောင်း သိရသည်။

မောင်မောင်သန်း(တောင်ကြီး)

နှစ် ၂၀ တစ်ဝိုက်အချိန်ကိုက် တိုစိုက်ခဲ့လျှင် အကောင်းဆုံးပင် အခုချိန်စိုက် နောက်မကျ ဒုတိယအကြိမ် အကောင်းဆုံးပ။

တပ်မတော်ဆေးရုံများ၌ တက်ရောက်ဆေးကုသမှု ခံယူနေသူများအား ကြည့်ရှုအားပေး

နေပြည်တော် စက်တင်ဘာ ၁၃ ကျောင်ပြည်နယ် မြစ်ကြီးနားမြို့ရှိ တပ်မတော်ဆေးရုံ၊ ရန်ကုန်တိုင်းဒေသကြီး မင်္ဂလာဒုံမြို့နယ်ရှိ တပ်မတော်အရိုးရောဂါအထူးကုဆေးရုံကြီး (ခုတင်-၅၀၀) နှင့် တပ်မတော် ဆေးရုံကြီး (ခုတင်-၁၀၀၀)၊ မန္တလေးတိုင်းဒေသကြီး မန္တလေးမြို့၊ နန်းမြို့တွင်း၊ ပြင်ဦးလွင်မြို့နှင့် မိတ္ထီလာမြို့တို့ရှိ တပ်မတော်ဆေးရုံများ၊ ပဲခူးတိုင်းဒေသကြီး ပြည်မြို့ရှိ တပ်မတော် ဆေးရုံတို့၌ တက်ရောက်ဆေးကုသမှုခံယူလျက်ရှိသော အရာရှိ၊ စစ်သည်၊ မိသားစုဝင်များ၊ စစ်မှထမ်းဟောင်းအဖွဲ့ဝင်များ၊ မြန်မာနိုင်ငံ ရဲတပ်ဖွဲ့ဝင်များ၊ ပြည်သူ့စစ် (၅ဘေ) တပ်ဖွဲ့ဝင်များနှင့် ဒေသခံပြည်သူများအား ယမန်နေ့တွင် သက်ဆိုင်ရာ တိုင်းစစ်ဌာနချုပ်များမှ တိုင်းမှူးများနှင့် တာဝန်ရှိသူများက သွားရောက်ကြည့်ရှုရှု၍ တစ်ဦးချင်း၏ ရောဂါဖြစ်ပွားမှု၊ ဆေးဝါး ကုသပေးထားမှုနှင့် ကျန်းမာရေး တိုးတက်ကောင်းမွန်မှု အခြေအနေများကို မေးမြန်းအားပေးစကား ပြောကြားပြီး အာဟာရဖြည့်စားသောက်ဖွယ်ရာများ ပေးအပ်သည်။

ထို့နောက် တိုင်းမှူးများနှင့် တာဝန်ရှိသူများသည် ဆေးရုံများအတွင်း လှည့်လည်ကြည့်ရှုစစ်ဆေး၍ လိုအပ်သည်များ ညှိနှိုင်း ဆောင်ရွက်ပေးခဲ့ကြောင်း သတင်းရရှိသည်။

သတင်းစဉ်

မြန်မာကုန်ပစ္စည်းစစ်ဆေးရေးနှင့် စမ်းသပ်မှုလုပ်ငန်းလီမိတက်၏ ၂၀၂၄-၂၀၂၅ ဘဏ္ဍာနှစ် နှစ်ပတ်လည် အထွေထွေအစည်းအဝေးကျင်းပ

နေပြည်တော် စက်တင်ဘာ ၁၃

စီးပွားရေးနှင့် ကူးသန်းရောင်းဝယ်ရေးဝန်ကြီးဌာန မြန်မာကုန်ပစ္စည်း စစ်ဆေးရေးနှင့် စမ်းသပ်မှုလုပ်ငန်းလီမိတက် (Myanmar Inspection and Testing Services Ltd. – MITS) ၏ ၂၀၂၄-၂၀၂၅ ဘဏ္ဍာနှစ် နှစ်ပတ်လည်အထွေထွေအစည်းအဝေးကို ယမန်နေ့က ရန်ကုန်မြို့ ကမ်းနားလမ်းရှိ စီးပွားရေးနှင့် ကူးသန်းရောင်းဝယ်ရေးဝန်ကြီးဌာန ညီလာခံခန်းမ၌ ကျင်းပသည်။

အစည်းအဝေးသို့ စီးပွားရေးနှင့်ကူးသန်းရောင်းဝယ်ရေးဝန်ကြီးဌာန ဒုတိယဝန်ကြီး ဦးမင်းမင်း၊ မြန်မာကုန်ပစ္စည်းစစ်ဆေးရေးနှင့် စမ်းသပ်မှုလုပ်ငန်းလီမိတက် ဒါရိုက်တာအဖွဲ့ဝင်များ၊ ပြည်ထောင်စုသမ္မတမြန်မာနိုင်ငံ ကုန်သည်များနှင့် စက်မှုလက်မှုလုပ်ငန်းရှင်များအသင်းချုပ်၊ မြန်မာနိုင်ငံ ဆန်စပါးအသင်းချုပ်၊ မြန်မာနိုင်ငံပဲမျိုးစုံ၊ ပြောင်းနှင့် နှမ်းကုန်သည်များအသင်း၊ မြန်မာနိုင်ငံဆီကုန်သည်နှင့် ဆီလုပ်ငန်းရှင်များအသင်း၊ မြန်မာနိုင်ငံပြောင်းလုပ်ငန်းအသင်းနှင့် ဘုရင့်နောင်ကုန်စည်ဘိုင်တို့မှ ဥက္ကဋ္ဌများ၊ ကိုယ်စားလှယ်များနှင့် တာဝန်ရှိသူများ တက်ရောက်ကြသည်။

အစည်းအဝေးတွင် ဒုတိယဝန်ကြီးက MITS အနေဖြင့် လက်ရှိတွင် ပြည်ပပို့ကုန်များဖြစ်သည့် ဆေးလယ်ယာထွက်ကုန်သီးနှံများ၏ အရေအတွက်နှင့် အရည်အသွေးစစ်ဆေးခြင်း၊ ပြည်ပမှတင်သွင်းသည့် စားအုန်းဆီများနှင့် ဘူးသွင်းဆီ(Consumer Pack) ဖြင့် တင်သွင်းသည့် စားသုံးဆီများကို စစ်ဆေးခြင်း၊ နို့နှင့် နို့ထွက်ပစ္စည်းများ၊ ကတ္တရာများ၊ ဆောက်လုပ်ရေးလုပ်ငန်းသုံးပစ္စည်းများကို ကိုယ်စားပြုနေမှုနှင့် ရယူခြင်း စသည့်လုပ်ငန်းများကို ဝန်ဆောင်မှုပေးလျက်ရှိသည်ဟု သိရှိကြောင်း၊ MITS အနေဖြင့် အခြားပို့ကုန်သွင်းကုန်များကိုလည်း ထပ်မံတိုးချဲ့ စစ်ဆေးနိုင်ရေး ဆောင်ရွက်ရန်နှင့် MITS သည် စီးပွားရေးနှင့် ကူးသန်းရောင်းဝယ်ရေးဝန်ကြီးဌာန၏ အားကိုးအားထားနိုင်သည့် အဖွဲ့အစည်း၊ တာဝန်ယူမှု၊ တာဝန်ခံမှုရှိသည့် အဖွဲ့အစည်း၊ စည်းမျဉ်းစည်းကမ်းများကို လိုက်နာပြီး အဂတိတရားကင်းရှင်းသည့် အဖွဲ့အစည်းဖြစ်ရန် လိုအပ်ကြောင်း ပြောကြားသည်။

ထို့နောက် MITS ဒါရိုက်တာအဖွဲ့ဥက္ကဋ္ဌက လီမိတက်၏ လုပ်ငန်းဆောင်ရွက်မှုအခြေအနေများကိုတင်ပြပြီး ဒါရိုက်တာအဖွဲ့၏ အစီရင်ခံစာကို ဖတ်ကြားတင်သွင်းကာ MITS တွင် ပို့ကုန် သွင်းကုန် စစ်ဆေးရန် လုပ်ငန်းအများဆုံးအပ်နှံပေးကြသည့် ပို့ကုန်သွင်းကုန်လုပ်ငန်းရှင်များကို ဂုဏ်ပြုမှတ်တမ်းလွှာများ ပေးအပ်ချီးမြှင့်ခဲ့ကြောင်း သတင်းရရှိသည်။

သတင်းစဉ်

နိုင်ငံ့ဝန်ထမ်းတက္ကသိုလ် (အထက်မြန်မာပြည်) ၌ အခြေခံပညာ ဆရာ ဆရာမများ အထူးမွမ်းမံသင်တန်းဆင်း

နေပြည်တော် စက်တင်ဘာ ၁၃ အခြေခံပညာ ဆရာ၊ ဆရာမများ အထူးမွမ်းမံသင်တန်းအမှတ်စဉ် (၈၀) ၏ သင်တန်းဆင်းပွဲကို ယမန်နေ့က နိုင်ငံ့ဝန်ထမ်းတက္ကသိုလ် (အထက်မြန်မာပြည်) ရုတနာခန်းမ၌ ကျင်းပသည်။

အခမ်းအနားသို့ပြည်ထောင်စုရာထူးဝန်အဖွဲ့ အဖွဲ့ဝင် ဦးကျော်မျိုးထွန်း၊ ပညာရေးဝန်ကြီးဌာနမှ တာဝန်ရှိသူများ၊ နိုင်ငံ့ဝန်ထမ်းတက္ကသိုလ် (အထက်မြန်မာပြည်) ပါမောက္ခချုပ်၊ ဒုတိယပါမောက္ခချုပ်များ၊ ဖိတ်ကြားထားသည့် ဧည့်သည်တော်များ၊ တာဝန်ရှိသူများနှင့် သင်တန်းသား သင်တန်းသူများ တက်ရောက်ကြသည်။

အခမ်းအနားတွင် ပြည်ထောင်စုရာထူးဝန်အဖွဲ့ အဖွဲ့ဝင်က ဆရာ ဆရာမများအနေဖြင့် စွမ်းဆောင်ရည်နှင့် အတတ်ပညာများ ပြည့်ဝနေရမည်ဖြစ်ပြီး တပည့်များကို သင်ကြားရင်း မိမိကိုယ်တိုင် ပြောင်းလဲနေသည့် ခေတ်စနစ်နှင့် ကိုက်ညီမည့် နည်းပညာနှင့် သင်ကြားနည်းစနစ်များကို လေ့လာဆည်းပူးနေရမည် ဖြစ်ကြောင်း၊ "နိုင်ငံတော်ဖွံ့ဖြိုးဖို့ ပညာရေးကိုအားပေးစို့" ဆိုသည့် ဆောင်ပုဒ်နှင့်အညီ နိုင်ငံတော်ဖွံ့ဖြိုးတိုးတက်ရန် ပညာတတ်လူသားအရင်းအမြစ် များစွာ ပေါ်ထွန်းရေး ဝိုင်းဝန်းပူးပေါင်း ဆောင်ရွက်ကြရန်နှင့် ပါတီနိုင်ငံရေး ကင်းရှင်းစွာဖြင့် နိုင်ငံတော်အတွက် အားထားရသည့် အသိပညာရှင်၊ အတတ်ပညာရှင်များ ဖြစ်အောင် အားထုတ်ကြိုးပမ်းကြရမည်ဖြစ်ကြောင်း ပြောကြားသည်။

သင်တန်းသို့ပညာရေးဝန်ကြီးဌာနမှ သင်တန်းသား ၉၇ ဦး၊ သင်တန်းသူ ၃၉၀ စုစုပေါင်း ၄၈၇ ဦး တက်ရောက်ကြပြီး သင်တန်းကာလရက်သတ္တ ငါးပတ်ကြာမြင့်ခဲ့သည်။

ထို့နောက် ပြည်ထောင်စုရာထူးဝန်အဖွဲ့ အဖွဲ့ဝင်က အရာထမ်းလေးငင်း (အထူး) သင်တန်းအမှတ်စဉ် (၁၅) နှင့် အရာထမ်း အခြေခံသင်တန်းအမှတ်စဉ် (၇၁) တို့ သင်ခန်းစာသင်ယူနေမှုကို လည်းကောင်း၊ တက္ကသိုလ်စစ်ရေးပြကွင်း၌ စာရေးဝန်ထမ်းသင်တန်းအမှတ်စဉ် (၁၁၄) လက်နက်မဲ့စစ်ရေးပြလေ့ကျင့်နေမှုကို လည်းကောင်း၊ သင်တန်းရိုက္ခာအတွက် တက္ကသိုလ်မှ စိုက်ပျိုးထားရှိသော ရာသီသီးနှံများနှင့် သင်တန်းအိပ်ဆောင်အလိုက် သင်တန်းသူ သင်တန်းသားများ စိုက်ပျိုးထားရှိသည့် ရာသီသီးနှံစိုက်ခင်းများကို လည်းကောင်း ကြည့်ရှုစစ်ဆေးပြီး စာရေးဝန်ထမ်းသင်တန်းအမှတ်စဉ် (၁၁၄) မှ သင်တန်းသားများနှင့်အတူ နေ့လယ်စာ သုံးဆောင်ခဲ့ကြောင်း သိရသည်။

သတင်းစဉ်

မြစ်ကြီးနားမြို့၌ ကမ္ဘာ့ရှေးဦးပြုစုခြင်းနေ့ အထိမ်းအမှတ် အခမ်းအနားကျင်းပ

မြစ်ကြီးနား စက်တင်ဘာ ၁၃

၂၀၂၅ ခုနှစ် ကမ္ဘာ့ရှေးဦးပြုစုခြင်းနေ့ အထိမ်းအမှတ် အခမ်းအနားနှင့် ကြက်ခြေနီ ရှေးဦးပြုစုခြင်း (အခြေခံ) သင်တန်း ကျောင်းပေါင်းစုံ သင်တန်းဆင်းပွဲနှင့် ဆုချီးမြှင့်ခြင်း အခမ်းအနားကို စက်တင်ဘာ ၁၃ ရက်က ကချင်ပြည်နယ် မြစ်ကြီးနားမြို့ ပြည်သူ့အားကစားကွင်းအတွင်းရှိ မိုးလုံလေလုံအားကစားခန်းမ၌ ကျင်းပသည်။

အခမ်းအနားတွင် ပြည်နယ်ကြက်ခြေနီကြီးကြေပ်မှ ကော်မတီနာယကကိုယ်စား ပြည်နယ်လူမှုရေးရာဝန်ကြီး ဦးမိုးမင်းသိန်းက အဖွင့်အမှာစကား ပြောကြားသည်။

ထို့နောက် ကြက်ခြေနီ တပ်ဖွဲ့ဝင် လူငယ်မောင်မယ်များက ကြက်ခြေနီ ဂုဏ်ပြုတေးသီချင်းသီဆိုဖျော်ဖြေခဲ့ကြပြီး မြို့နယ်အသင်းခွဲဥက္ကဋ္ဌဦးယော်ဘောမ်က ကမ္ဘာ့ရှေးဦးပြုစုခြင်းနေ့ အခမ်းအနားသို့ မြန်မာနိုင်ငံကြက်ခြေနီ အသင်းဥက္ကဋ္ဌ ပါမောက္ခဒေါက်တာမျိုးညွန့်ထံမှ ပေးပို့လာသည့် သဝဏ်လွှာကို ဖတ်ကြားပြီး မြို့နယ်အသင်းခွဲ ဒုတိယဥက္ကဋ္ဌ ဦးဘရန်ရှောင်က အခြေခံပညာကျောင်းပေါင်းစုံမှ ကျောင်းသား လူငယ်များအား ရှေးဦးပြုစုခြင်း (အခြေခံ) သင်တန်းဖွင့်လှစ်ပေးခဲ့သည့် ရည်ရွယ်ချက်များနှင့် သင်တန်းဆိုင်ရာ အချက်အလက်များကို ရှင်းလင်းတင်ပြသည်။

ယင်းနောက် ပြည်နယ်တရားလွှတ်တော် တရားသူကြီးချုပ်၊ ပြည်နယ်အစိုးရအဖွဲ့ဝင်များနှင့် တာဝန်ရှိသူများက အခြေခံပညာကျောင်းပေါင်းစုံ ရှေးဦးပြုစုခြင်း (အခြေခံ) သင်တန်းတွင် ဆုရရှိသည့် ကျောင်းသား ကျောင်းသူများအား ဂုဏ်ပြုမှတ်တမ်းလွှာ၊ ဂုဏ်ပြုချီးမြှင့်ငွေများနှင့် ဂုဏ်ပြုဆုတံဆိပ်များ ပေးအပ်ချီးမြှင့်သည်။

ပြည်နယ်(ပြန်/ဆက်)

ငါးလုပ်ငန်းသိပ္ပံ(တွံတေး)ကျောင်းတော်ကြီးက ကြိုဆိုပါ၏

ဝင်းထွန်ဦး

ဩဂုတ်လ ပထမပတ်ထဲက နေ့တစ်နေ့ နံနက်ခင်း သတင်းစာဖတ်ရင်း ကြော်ငြာစာမျက်နှာထိပ်ဆုံးမှာ "စိုက်ပျိုးရေး၊ မွေးမြူရေးနှင့် ဆည်မြောင်းဝန်ကြီးဌာန ငါးလုပ်ငန်းဦးစီးဌာန ဖွံ့ဖြိုးရေးနှင့် သုတေသနဌာနခွဲ ငါးလုပ်ငန်းသိပ္ပံ(တွံတေး)က ငါးလုပ်ငန်းနှင့်ရေသတ္တဝါမွေးမြူရေးဒီပလိုမာပထမနှစ် သင်တန်းသားခေါ်ယူခြင်း"ဆိုတဲ့ ကြော်ငြာလေးကို ဖတ်လိုက်မိပါတယ်။ ငါးလုပ်ငန်းသိပ္ပံ(တွံတေး)ဆိုတာကိုဖတ်မိတော့ စိတ်ဝင်စားသွားမိတယ်။ ကွင်းစကွင်းပိတ် (-)နဲ့ ရေးထားတာလေးက ကိုယ့်မွေးရပ်မြေ၊ ကြီးပြင်းရာဒေသ၊ နေထိုင်နေဆဲ မြို့အဝန်းအဝိုင်းထဲက ဖြစ်နေလို့ပါပဲ။ အဲဒီကြော်ငြာလေးကို ဆက်ဖတ်လိုက်မိပါတယ်။

ငါးလုပ်ငန်းနှင့် ရေသတ္တဝါမွေးမြူရေး ဒီပလိုမာသင်တန်းကို တက္ကသိုလ်ဝင်တန်းစာမေးပွဲအား (သိပ္ပံတွဲ)နဲ့ အောင်မြင်ပြီး လျှောက်လွှာပိတ်ရက် (၃၀-၉-၂၀၂၅) ရက်နေ့မှာ အသက် ၂၂ နှစ်ထက်မကြီးသူဖြစ်ရပါမယ်။ ဒီပလိုမာသင်တန်းကို တက်ရောက်ခွင့်ရှိသူဟာ သုံးနှစ်သင်တန်းတက်ရောက်ရမှာ ဖြစ်ပါတယ်။ သင်တန်းအောင်မြင်ပါက ငါးလုပ်ငန်းနှင့် ရေသတ္တဝါမွေးမြူရေးဒီပလိုမာ အောင်လက်မှတ် (Diploma in Fisheries and Aquaculture)ပေးအပ်မှာ ဖြစ်ပါတယ်။

ငါးလုပ်ငန်းသိပ္ပံ(တွံတေး)ကျောင်းကို တွေ့ရစဉ်။

အလုပ်အကိုင်အခွင့်အလမ်းတွေရှိ

ဒီပလိုမာသင်တန်း အောင်မြင်ပြီး သတ်မှတ်အရည်အချင်း ပြည့်မီသူများကို ရန်ကုန်တက္ကသိုလ်မှာ B.Sc (Fisheries and Aquaculture) သင်တန်းတက်ရောက်ဖို့ ဝင်ခွင့်ဖြေဆိုခွင့်ရရှိမယ်လို့ ဖော်ပြထားပါတယ်။ ဒီပလိုမာသင်တန်းသုံးနှစ်ပြီးဆုံးပါက ဌာနနဲ့ပြင်ပပုဂ္ဂလိက ကုမ္ပဏီတွေမှာ အလုပ်အကိုင်အခွင့်အလမ်းတွေ ရရှိမှာဖြစ်တယ်။ တက္ကသိုလ်ဝင်တန်းစာမေးပွဲ အောင်မြင်ကြတဲ့အထက(သိပ္ပံတွဲ)နဲ့ အောင်မြင်ကြပြီး ငါးလုပ်ငန်းနဲ့ရေသတ္တဝါမွေးမြူရေး စိတ်ပါဝင်စားကြတဲ့ သားငယ်သမီးငယ်တွေ အနာဂတ်အတွက် ကောင်းလိုက်တဲ့ အစီအစဉ်ပါပဲလို့ စိတ်ထဲတွေးတောမိလိုက်တယ်။ တစ်ဆက်တည်းပါပဲ အဲဒီငါးလုပ်ငန်းသိပ္ပံ(တွံတေး)ကျောင်းတော်ကြီးရဲ့အကြောင်းကို နိုင်ငံတစ်ဝန်းလုံးနေပြည်တော်ကောင်စီ၊ တိုင်းဒေသကြီး၊ ပြည်နယ်၊ မြို့နယ်အသီးသီးက ငါးလုပ်ငန်းနဲ့ရေသတ္တဝါမွေးမြူရေး စိတ်ပါဝင်စားကြတဲ့ သားငယ်သမီးငယ်တွေ သိရှိဗဟုသုတရနိုင်ကြစေဖို့ ဆောင်းပါးလေးတစ်ပုဒ် ရေးလိုက်ရရင် ကောင်းမှာပဲလို့စဉ်းစားမိလိုက်တယ်။

ဒီလိုနဲ့ရက်သိပ်မကြာလိုက်ပါဘူး၊ ငါးလုပ်ငန်းသိပ္ပံ(တွံတေး)မှာ ကျင်းပမယ့် အသိပညာပေးဟောပြောပွဲမှာ သားငယ် သမီးငယ်တွေကို စာပေနဲ့ဆိုင်တဲ့ ဗဟုသုတရဖွယ် အကြောင်းအရာတွေ ပြောပြပေးဖို့ ဖြစ်လာခဲ့တယ်။ ဟောပြောပွဲမှာ စာဖတ်ခြင်းရဲ့အကျိုးကျေးဇူး၊ စာဖတ်ခြင်း အလေ့အထ၊ စာဖတ်ရှိန်မြင့်မားတိုးတက်စေဖို့နဲ့ စကားလက်ဆောင် စတာတွေကို ရှင်းလင်းပြောပြပေးခဲ့တယ်။

မမျှော်လင့်ထားဘဲ ငါးလုပ်ငန်းသိပ္ပံ(တွံတေး)ကျောင်းတော်ကြီးဆီရောက်ခဲ့တယ်။ ကျောင်းတော်ကြီးကို မျက်မြင်တွေ့ခဲ့ရသလို ကျောင်းတော်ကြီးနဲ့ သက်ဆိုင်တဲ့အကြောင်းအရာတွေကို အတော်များများ သိခဲ့ရတယ်၊ မှတ်သားခွင့်ရခဲ့တယ်။ အဲဒါကြောင့်ပဲ အရင်က ငါးလုပ်ငန်းနဲ့ရေသတ္တဝါ မွေးမြူရေး စိတ်ပါဝင်စားကြတဲ့ သားငယ်သမီးငယ်တွေ သိရှိဗဟုသုတရနိုင်ကြစေဖို့ ဆောင်းပါးလေးတစ်ပုဒ်ရေးမယ့်စိတ်ကူးကို ချက်ချင်းဆိုသလို အကောင်အထည်ဖော်လိုက်မိပါတယ်။

သားတို့ သမီးတို့ရေ...

စိုက်ပျိုးရေး၊ မွေးမြူရေးနှင့် ဆည်မြောင်းဝန်ကြီးဌာန ငါးလုပ်ငန်းဦးစီးဌာန ဖွံ့ဖြိုးရေးနှင့် သုတေသနဌာနခွဲအောက်ရှိ ငါးလုပ်ငန်းသိပ္ပံ(တွံတေး)ကို မြန်မာနိုင်ငံရဲ့ ငါးလုပ်ငန်းဆိုင်ရာ တက္ကသိုလ် သို့မဟုတ် ငါးလုပ်ငန်းဒီဂရီကောလိပ် တစ်ခု ဖြစ်လာစေဖို့ မျှော်မှန်းပြီး စတင်ဖွင့်လှစ်ခဲ့တာ ဖြစ်ပါတယ်။

ပထမဆုံး ငါးလုပ်ငန်းသိပ္ပံကျောင်း

ငါးလုပ်ငန်းသိပ္ပံ (တွံတေး) ကျောင်းဖွင့်ပွဲနဲ့ ရေသတ္တဝါမွေးမြူရေးဒီပလိုမာ ပထမနှစ်သင်တန်းဖွင့်ပွဲကိုတော့ ၁၂-၁၂-၂၀၂၂ ရက်က ကျင်းပခဲ့ပြီး ဖြစ်ပါတယ်။ အဲဒီကျောင်းတော်ကြီးဟာ ငါးလုပ်ငန်းနှင့် ရေသတ္တဝါမွေးမြူရေး ဒီပလိုမာအောင်လက်မှတ် (Diploma in Fisheries and Aquaculture)အပ်နှင်းမယ့် ပထမဆုံးသိပ္ပံကျောင်းလည်း ဖြစ်ပါတယ်။

ငါးလုပ်ငန်းသိပ္ပံ (တွံတေး) ရဲ့ တည်နေရာ အကျယ်အဝန်းကို ဆက်ပြီးပြောပြချင်ပါတယ်။ ရန်ကုန်မြို့ကနေဆိုရင် ၂၆ ဒသမ ၉၅၆ ကီလိုမီတာ အကွာအဝေးမှာ တည်ရှိပါတယ်။ တွံတေး-မအူပင်ကားလမ်း တွံတေးခရိုင် တွံတေးမြို့နယ် ဇီးဖြူကုန်းကျေးရွာနဲ့ မြင်ကိုးကျေးရွာအကြားမှာပါ။ အကျယ်အဝန်း ဧရိယာကတော့ ၉၂ ဒသမ ၈၄၆ ဧကကျယ်ဝန်းတယ်။ ကျောင်းအတွက် လိုအပ်တဲ့ အဆောက်အအုံတွေ၊ သင်ထောက်ကူပစ္စည်းတွေ အတွက် နိုင်ငံတော်က ကျပ် ၁၉၉၇ ဒသမ ၉၅၅ သန်း အကုန်အကျခံ တည်ဆောက်ပေးခဲ့တယ်။ ခမ်းနားလှပတင့်တယ်တဲ့ ကျောင်းတော်ကြီး တစ်ခုရဲ့ အသွင်သဏ္ဌာန်အတိုင်း ပြီးပြည့်စုံအောင် ဆောက်လုပ်ပေးခဲ့တယ်။ ဆက်ပြီးတော့လည်း နှစ်အလိုက်လိုအပ်တဲ့ အဆောက်အအုံတွေ၊ လမ်းတွေကို ဆက်လက်တိုးချဲ့ တည်ဆောက်ပေးနေတယ်။ မြန်မာနိုင်ငံ ငါးလုပ်ငန်းဆိုင်ရာတက္ကသိုလ် သို့မဟုတ် ငါးလုပ်ငန်းဒီဂရီကောလိပ်တစ်ခု ဖြစ်လာစေဖို့ မျှော်မှန်းချက်ထားရှိတာကြောင့် တက္ကသိုလ်ဒီဂရီကောလိပ်အဆင့် လိုအပ်တာတွေကို ဖြည့်ဆည်းပေးနေတာပါပဲ။

ကျောင်းသား ကျောင်းသူများ လက်တွေ့လေ့လာသင်ယူနေစဉ်။

နောက်ထပ် သားတို့သမီးတို့ကို သိစေချင်တာက ငါးလုပ်ငန်းသိပ္ပံ(တွံတေး)ကျောင်းသစ် တည်ဆောက်ဖွင့်လှစ်ရတဲ့ရည်ရွယ်ချက် ငါးချက်ပဲဖြစ်ပါတယ်။ အဲဒီရည်ရွယ်ချက်ငါးချက်က

(က) မြန်မာနိုင်ငံတွင် ငါး/ပုစွန် မွေးမြူထုတ်လုပ်မှု တိုးတက်မြင့်မားရေးအတွက် ကျွမ်းကျင်သော အလယ်အလတ်အဆင့် ငါး/ပုစွန် မွေးမြူရေးအတတ်ပညာရှင်များ မွေးထုတ်ပေးရန်။

(ခ) ရေသတ္တဝါမွေးမြူရေး စိတ်ပါဝင်စားတဲ့ တက္ကသိုလ်ဝင်တန်းအောင်လူငယ်များအတွက် အဓိကဘာသာရပ်တစ်ခုအဖြစ် စာတွေ့လက်တွေ့ လေ့လာပညာသင်ကြားနိုင်တဲ့ အခွင့်အလမ်းရရှိလာနိုင်စေရန်နဲ့ ပညာရပ်နဲ့ ကိုက်ညီတဲ့ အလုပ်အကိုင် အခွင့်အလမ်းများ ရရှိလာနိုင်စေရန်။

(ဂ) မြန်မာ့ငါးလုပ်ငန်းကဏ္ဍ ဖွံ့ဖြိုးတိုးတက်လာစေရေးနှင့် ကျေးလက်ဒေသဖွံ့ဖြိုးရေးအတွက် တောင်သူများ၏ အသက်မွေးဝမ်းကျောင်းလုပ်ငန်း အခွင့်အလမ်းသစ်များရရှိ ဖော်ဆောင်နိုင်ရေး အစီအစဉ်များတွင် အထောက်အကူပြု ပါဝင်ဆောင်ရွက်နိုင်မည့် လူစွမ်းအား အရင်းအမြစ်များ တိုးမြှင့်ရရှိလာနိုင်စေရန်။

(ဃ) ရေနေပတ်ဝန်းကျင်၊ ရေပြင်ရှိ သက်ရှိအပင်နှင့် သတ္တဝါများ၏ ဇီဝဗေဒနှင့် ဂေဟစနစ်၊ ရေသယံဇာတအရင်းအမြစ်နှင့် ၎င်းတို့၏ထုတ်လုပ်ခြင်း၊ ရေနေသက်ရှိများ၏ ဓာတုဓာတုများ ပါဝင်မှုနှင့် ၎င်းတို့ကို အသုံးပြုခြင်းဆိုင်ရာ အခြေခံပညာရပ်များ နားလည်သိရှိစေရန်။

(င) ရေနန်ငါးလုပ်ငန်း အထောက်အကူဖြစ်စေရန် ရေနန်ပတ်ဝန်းကျင်၊ ရေနန်သက်ရှိများ၏ ဇီဝ၊ ဓာတုပါဝင်မှုများနှင့် ရေနန်သယံဇာတထိန်းသိမ်းရေးပညာရပ်ကို လေ့လာသိရှိနိုင်ရန်တို့ပဲ ဖြစ်ပါတယ်။

သားတို့သမီးတို့ရေ...ငါးလုပ်ငန်းသိပ္ပံ(တွံတေး)ကျောင်းစဖွင့်တဲ့ ၂၀၂၂-၂၀၂၃ ပညာသင်နှစ်အတွက် သင်တန်းသားခေါ်ယူခြင်းကို နိုင်ငံပိုင်သတင်းစာတွေကနေ ကျယ်ကျယ်ပြန့်ပြန့် ကြော်ငြာခေါ်ယူခဲ့တယ်။ နောက်နှစ်တွေမှာလည်း ကြော်ငြာပြီးခေါ်ခဲ့တယ်။ အခုနှစ်မှာလည်း ၂၀၂၅-၂၀၂၆ ပညာသင်နှစ်အတွက် နိုင်ငံပိုင်သတင်းစာတွေကနေ ပထမနှစ်သင်တန်းသားခေါ်ယူနေပါတယ်။

သင်တန်းကာလသုံးနှစ်မှာ သင်ကြားမယ့် ဘာသာရပ်တွေကိုလည်း သားတို့ သမီးတို့ ကြိုသိထားနိုင်အောင် ပြောပြပါ့မယ်။ ငါးမျိုးအမည် သရုပ်ခွဲခြင်း၊ ငါးအစာအာဟာရ ငါးအစာနဲ့အစာကျွေးခြင်း၊ မျိုးပွားခြင်းဆိုင်ရာဇီဝဗေဒ၊ ရေချိုငါးသယံဇာတနဲ့ဂေဟစနစ်၊ ငါးလုပ်ငန်းဆိုင်ရာဇီဝဗေဒ၊ ငါးသားဖောက်ရုံစီမံခန့်ခွဲမှုနဲ့အသုံးချနည်းပညာ၊ ငါးမွေးကန်စီမံခန့်ခွဲမှုနဲ့ အသုံးချနည်းပညာ၊ ရေသတ္တဝါ မွေးမြူရေးအင်ဂျင်နီယာပညာ၊ ဇီဝကမ္မဗေဒ၊ ငါးမျိုးရိုးဗီဇဆိုင်ရာ၊ ငါးလုပ်ငန်းဆိုင်ရာစီးပွားရေးပညာ၊ အစားအစာသေးအန္တရာယ် ကင်းရှင်းရေးနဲ့ စီမံခန့်ခွဲမှု၊ စီမံကိန်းရေးဆွဲခြင်းနဲ့ စီမံခန့်ခွဲခြင်း၊ ငါးသယံဇာတ ဂေဟဗေဒ၊

စာမျက်နှာ ၁၁ သို့

- **ရေသတ္တဝါမွေးမြူရေး စိတ်ပါဝင်စားတဲ့ တက္ကသိုလ်ဝင်တန်းအောင်လူငယ်များအတွက် အဓိကဘာသာရပ်တစ်ခုအဖြစ် စာတွေ့လက်တွေ့ လေ့လာပညာသင်ကြားနိုင်တဲ့ အခွင့်အလမ်းရရှိလာနိုင်စေရန်နဲ့ ပညာရပ်နဲ့ ကိုက်ညီတဲ့ အလုပ်အကိုင်အခွင့်အလမ်းများ ရရှိလာနိုင်**
- **မြန်မာ့ငါးလုပ်ငန်းကဏ္ဍ ဖွံ့ဖြိုးတိုးတက်လာစေရေးနှင့် ကျေးလက်ဒေသဖွံ့ဖြိုးရေးအတွက် တောင်သူများ၏ အသက်မွေးဝမ်းကျောင်းလုပ်ငန်း အခွင့်အလမ်းသစ်များရရှိ ဖော်ဆောင်နိုင်ရေးအစီအစဉ်များတွင် အထောက်အကူပြု ပါဝင်ဆောင်ရွက်နိုင်မည့် လူစွမ်းအားအရင်းအမြစ်များ တိုးမြှင့်ရရှိလာနိုင်**

ကျိုက်မရောမြို့နယ်၌ အခြေခံပညာကျောင်းပေါင်းစုံ ဗုဒ္ဓဒေသနာတော် ရွတ်ဆိုပြိုင်ပွဲကျင်းပ

ကျိုက်မရော စက်တင်ဘာ ၁၃

ကျိုက်မရောမြို့နယ်၌ ၂၀၂၅-၂၀၂၆ ပညာသင်နှစ် အခြေခံပညာကျောင်းပေါင်းစုံ ဗုဒ္ဓဒေသနာတော်ရွတ်ဆိုပြိုင်ပွဲနှင့် ဆုချီးမြှင့်ပွဲကို စက်တင်ဘာ ၉ ရက်က ဦးလေးကျေးရွာ ဝေဠုဝန်ကျောင်းတိုက်

ဓမ္မာရုံ၌ ကျင်းပသည်။

ဦးစွာ ဝေဠုဝန်ကျောင်းတိုက်ဆရာတော် ဦးပုညာနန္ဒက ဗုဒ္ဓဒေသနာတော် ဓမ္မစကြာ ရွတ်ဖတ်ပူဇော်ပွဲ ပြုလုပ်ရခြင်းမှာ ဗုဒ္ဓဘာသာကျောင်းသား ကျောင်းသူများအနေဖြင့် ငယ်ရွယ်စဉ်ကစ၍ ဘုရားရှင်၏ ဗုဒ္ဓစာပေကျမ်းဂန်များကို ပီသစွာရွတ်ဆိုနိုင်စေရန်နှင့် ဘာသာတရားကို ရင်းနှီးကျွမ်းဝင်စေရန် ရည်ရွယ်၍ ပြိုင်ပွဲကျင်းပရခြင်းဖြစ်ကြောင်း မိန့်ကြားသည်။

အဆိုပါ ဗုဒ္ဓဒေသနာတော်ရွတ်ဆိုပြိုင်ပွဲသို့ ကျိုက်မရောမြို့နယ်အတွင်းရှိ အခြေခံပညာကျောင်းများ အထက်တန်း၊ အလယ်တန်းကျောင်းပေါင်း ၁၇ ကျောင်းမှ ကျောင်းသား ကျောင်းသူ စုစုပေါင်း ၄၃၅ ဦးတို့က အဖွဲ့လိုက် ရွတ်ဆိုယှဉ်ပြိုင်ကြသည်။

ပြိုင်ပွဲတွင် ဆုရရှိသော ကျောင်းများအား ဆရာတော်နှင့် မြို့နယ်သာသနာရေးဦးစီးဌာန ဦးစီးအရာရှိနှင့် တာဝန်ရှိသူများက ဆုများချီးမြှင့်ပေးခဲ့ကြောင်း သိရသည်။ **ကျိုက်မရော(ပြန်/ဆက်)**

ဒေးဒရဲမြို့နယ်၌ လူငယ်ရေးရာအသိပညာပေးဟောပြောပွဲ ကျင်းပ

ဒေးဒရဲ စက်တင်ဘာ ၁၃

ဒေးဒရဲမြို့နယ်၌ လူငယ်ရေးရာ အသိပညာပေးဟောပြောပွဲနှင့် စာအုပ်စာစောင်များ၊ အသိပညာပေးနံရံကပ်စာစောင်များ ပြသခြင်းကို စက်တင်ဘာ ၁၁ ရက်က ငွေးကုန်းကျေးရွာ အခြေခံပညာအလယ်တန်းကျောင်း (ခွဲ)၌ ကျင်းပသည်။

အခမ်းအနားတွင် ပြန်ကြားရေးနှင့် ပြည်သူ့ဆက်ဆံရေးဦးစီးဌာန ဦးစီးအရာရှိ ဒေါ်မြင့်မြင့်ခိုင်က ကျောင်းသား ကျောင်းသူများ ဗလင်းတန်ပြည့်စုံ၍ အသိပညာဗဟုသုတများ တိုးပွားလာစေရန်၊ စာပေဗဟုသုတများစွာ သိလောင်ထားသည့် ပညာဘဏ်တိုက် စာကြည့်တိုက်များနှင့် ရင်းနှီးကျွမ်းဝင်မှုရှိပြီး စာပေလေ့လာဖတ်ရှုသည့် အလေ့အကျင့်ကောင်းများရရှိစေရန် ဟောပြောသည်။ ထို့နောက် တက်ရောက်လာသည့် ကျောင်းသား ကျောင်းသူများက ခင်ကျင်းပြသထားသော သုတ၊ ရသစာအုပ်စာစောင်များနှင့် အသိပညာပေး နံရံကပစာစောင်များကို ကြည့်ရှုလေ့လာခဲ့ကြောင်း သိရသည်။ **အေဇာလင်း**

သရက်ချောင်းမြို့နယ်၌ စာကြည့်တိုက်များဖွံ့ဖြိုးတိုးတက်ရေးနှင့် စာဖတ်ရှိန်မြှင့်တင်ရေးပွဲတော် ကျင်းပ

သရက်ချောင်း စက်တင်ဘာ ၁၃

စာကြည့်တိုက်များ ဖွံ့ဖြိုးတိုးတက်ရေးနှင့် စာဖတ်ရှိန် မြှင့်တင်ရေးပွဲတော် ဖွင့်ပွဲကို စက်တင်ဘာ ၁၀ ရက်က သရက်ချောင်းမြို့ အခြေခံပညာ အထက်တန်းကျောင်း၌ ကျင်းပသည်။

ဦးစွာ သရက်ချောင်းမြို့နယ် တပ်နယ်မှူးနှင့် တာဝန်ရှိသူများက စာကြည့်တိုက်များ ဖွံ့ဖြိုးတိုးတက်ရေးနှင့် စာဖတ်ရှိန်မြှင့်တင်ရေးပွဲတော်ကို ဖဲကြိုးဖြတ် ဖွင့်လှစ်ပေးသည်။

ထို့နောက် တာဝန်ရှိသူများက လှည့်လည်ကြည့်ရှု အားပေးပြီး ပါဝင်ယှဉ်ပြိုင်သော ကျောင်းသား ကျောင်းသူများအား ကျောင်းသုံး

ဗလာစာအုပ်များကို လက်ဆောင်ပေးအပ်သည်။

ဆက်လက်၍ မြို့နယ် ပြန်ကြားရေးနှင့် ပြည်သူ့ဆက်ဆံရေးဦးစီးဌာန ဦးစီးအရာရှိ ဒေါ်နန်းခလိုက်ရှက စာကြည့်တိုက်များ ဖွံ့ဖြိုးတိုးတက်ရေးနှင့် စာဖတ်ရှိန်မြှင့်တင်ရေး ပွဲတော် ကျင်းပရခြင်း ရည်ရွယ်ချက်များကို ရှင်းလင်းပြောကြားပြီး Book Club အဖွဲ့ဝင် ဒေါ်မိသူဇာနှင့် စာရေးဆရာမ နုနှင်းသစ်တို့က ကျောင်းသား ကျောင်းသူများအား စာဖတ်ခြင်း၏ အကျိုးကျေးဇူး ခေါင်းစဉ်ဖြင့် အသိပညာပေး ဟောပြောသည်။

ပြည့်ဖြိုးဝိုင်(ပြန်/ဆက်)

ဧီးကုန်းမြို့နယ်၌ မြန်မာအီလက်ထရောနစ် မဲပေးစက်ဖြင့် အသိပညာပေး

ဧီးကုန်း စက်တင်ဘာ ၁၃

ဧီးကုန်းမြို့နယ်၌ မြန်မာအီလက်ထရောနစ်မဲပေးစက် အသိပညာပေးရှင်းလင်းခြင်းနှင့် လက်တွေ့သရုပ်ပြစမ်းသပ်မဲပေးခြင်းကို စက်တင်ဘာ ၁၁ ရက်က အမှတ်(၄)ရပ်ကွက် မြို့လယ်သံမဏိရုံ၌ ပြုလုပ်သည်။

အသိပညာပေးရှင်းလင်းပွဲတွင် ဧီးကုန်းမြို့နယ် ရွေးကောက်ပွဲကော်မရှင်အဖွဲ့ခွဲမှ ဦးစီးအရာရှိ ဒေါ်ခင်စုစုနှင်းက မြန်မာအီလက်ထရောနစ်မဲပေးစက်အသုံးပြု၍ မဲပေးပုံအဆင့်ဆင့်ကို ပြည်သူများ သိရှိနိုင်ရေးရည်ရွယ်၍ အသိပညာပေး ဆောင်ရွက်ပေးရခြင်းဖြစ်ကြောင်း၊ မဲပေးသည့်ပုံစံနှင့် ရွေးကောက်ပွဲကျင်းပမည့်ပုံစံ (အပိုင်းလိုက်)တို့ကို ရှင်းလင်းပြောကြားပြီး မြန်မာအီလက်ထရောနစ်မဲပေးစက်အကြောင်း သိကောင်းစရာများ၊ ယင်းစက်အသုံးပြု၍မဲပေးခြင်းဖြင့် ရရှိလာမည့် အကျိုးကျေးဇူးများအကြောင်းကို ရှင်းလင်းပြောကြားသည်။

ထို့နောက် တက်ရောက်လာကြသည့် ဒေသခံပြည်သူများအား မဲပေးပုံအဆင့်ဆင့်ကို လက်တွေ့ သရုပ်ပြဆောင်ရွက်ခဲ့ကြောင်း သိရသည်။ **တင့်ဆွေ(ပြန်/ဆက်)**

ကွန်ပျူတာတက္ကသိုလ်(ဟင်္သာတ)၌ ICT Project ပြပွဲ၊ ပြိုင်ပွဲနှင့် ဆုချီးမြှင့်

ဟင်္သာတ စက်တင်ဘာ ၁၃

ဟင်္သာတမြို့နယ်ရှိ ကွန်ပျူတာတက္ကသိုလ်(ဟင်္သာတ)၌ ၂၀၂၄-၂၀၂၅ ပညာသင်နှစ် ICT Project ပြပွဲ၊ ပြိုင်ပွဲနှင့် ဆုချီးမြှင့်ပွဲကို စက်တင်ဘာ ၁၂ ရက်က အဆိုပါကျောင်း ဘွဲ့နှင်းသဘင်ခန်းမ၌ ကျင်းပသည်။

အခမ်းအနားတွင် ကွန်ပျူတာတက္ကသိုလ် (ဟင်္သာတ) ဒုတိယပါမောက္ခချုပ် ဒေါက်တာထွန်းမြတ်အောင်က အမှာစကားပြောကြားခဲ့သည်။

ထို့နောက် ဆုရရှိသူများအား ကြေညာ၍ ဆုရရှိသူများက မိမိတို့ ပြုလုပ်ထားသော Project များကို ရှင်းလင်းပြသခဲ့ကြပြီး ဒုတိယပါမောက္ခချုပ် ဒေါက်တာ ထွန်းမြတ်အောင်နှင့် တာဝန်ရှိသူများက ဆုများချီးမြှင့်သည်။ **ခရိုင်(ပြန်/ဆက်)**

နိုင်ငံ့စီးပွားမြှင့်တင်ရေးရန်ပုံငွေဖြင့် ဆောင်ရွက်သည့်လုပ်ငန်းများ ကွင်းဆင်းစစ်ဆေး

နေပြည်တော် စက်တင်ဘာ ၁၃

နေပြည်တော် ဒကွိုဏသီရိမြို့နယ်ရွာမကျေးရွာရှိသက်တံ့ရောင်ဖွံ့ဖြိုးရေးစီမံကိန်းဖြင့် ဆောင်ရွက်သည့် ပျဉ်းမနားဟောင်း စိုက်ပျိုးရေးထုတ်လုပ်ရေး သမဝါယမအသင်းသား တောင်သူ ဦးမျိုးလင်းထက်၏ ထိုင်းနှံကောက်မိုးစပါး ငါးဇကတွင် သွင်းအားစုများကြေပက်ခြင်းနှင့် နိုင်ငံ့စီးပွားမြှင့်တင်ရေးရန်ပုံငွေဖြင့် ဆောင်ရွက်ထားသည့် ရွာမစိုက်ပျိုးရေးနှင့် အထွေထွေလုပ်ငန်း သမဝါယမအသင်းမှ အသင်းသားတောင်သူ ဦးဖိုးဇော်၏ ထိုင်းနှံကောက်သုံးဇကတွင် ဓာတ်မြေသြဇာကြေပက်နေမှုများကို နေပြည်တော်သမဝါယမဦးစီးဌာန ညွှန်ကြားရေးမှူး ဒေါ်ဆုယဉ်မြင့်နှင့် တာဝန်ရှိသူများက ကွင်းဆင်းကြည့်ရှုသည်။

ထို့နောက် ဗိုးနွယ်အုပ်စု ရွာသစ်ကျေးရွာ စိုက်ပျိုးရေးနှင့် အထွေထွေစီးပွားရေးလုပ်ငန်း သမဝါယမအသင်းမှ ဆီထွက်သီးနှံစိုက်ပျိုးမည့် အသင်းသား တောင်သူများနှင့်တွေ့ဆုံ၍ ဆောင်မြေပစိုက်ပျိုးရန်အတွက် လိုအပ်သည့်သွင်းအားစုနှင့် အထွက်နှုန်းကောင်းသည့် တောင်သူကြိုက်မျိုးများကို သမဝါယမအသင်းအချင်းချင်း ပံ့ပိုးသည့်စနစ်ဖြင့် ဆောင်ရွက်ပေးမည်ဖြစ်ကြောင်းနှင့် အသင်းသားများအနေဖြင့် အမှန်တကယ် စိုက်ပျိုးရန်လိုအပ်ကြောင်း ပြောကြားပြီး အသင်းသားတောင်သူများ၏ ပြန်လည်ဆွေးနွေးမှုများကို ညှိနှိုင်းဆောင်ရွက်ပေးခဲ့ကြောင်း သိရသည်။

မြို့နယ် (ပြန်/ဆက်)

စာမျက်နှာ ၁၀ မှ

ရေသတ္တဝါရောဂါဗေဒ စတဲ့ဘာသာရပ်တွေအပြင် မြန်မာစာ၊ အင်္ဂလိပ်စာ၊ ကွန်ပျူတာဘာသာရပ်တွေပါဖြစ်တယ်။ အဲဒီဘာသာရပ်တွေကို နှစ်အလိုက် စာတွေ့လက်တွေ့ သင်ကြားပို့ချမှာဖြစ်တယ်။

မွေးမြူရေးအတတ်ပညာရှင်တွေ မွေးထုတ်ပေး

အခုနှစ်မှာ ပထမနှစ်၊ ဒုတိယနှစ်နဲ့တတိယနှစ် အတန်းစုံ သုံးခုစလုံးဖွင့်လှစ်ပြီး ကျောင်းသား ကျောင်းသူ စုစုပေါင်း ၁၄၃ ဦးကို ပညာသင်ကြားပေးလျက်ရှိပါတယ်။ "ဒီကျောင်းတော်ကြီးမှာ ကျောင်းသားတွေကို ပညာရေး၊ လူမှုရေးနဲ့ အကျင့်စာရိတ္တပိုင်းကိုပါ အားလုံးအထူးကြပ်မတ် သင်ကြားပေးနေပါတယ်"လို့ ကျောင်းအုပ်ဆရာကြီး ဦးဝင်းကိုကိုက ပြောပါတယ်။ အခုနှစ်မှာ တတိယနှစ် (နောက်ဆုံးနှစ်) တက်ရောက်ပြီး အောင်မြင်တဲ့ ကျောင်းသား ကျောင်းသူတွေကို Diploma in Fisheries and Aquaculture အောင်လက်မှတ်ပေးအပ်ချီးမြှင့်မှာဖြစ်ပါတယ်။ ပြောရရင် မကြာခင် ကျွမ်းကျင်တဲ့ အလယ်အလတ်အဆင့် ငါး/ပုစွန် မွေးမြူရေးအတတ်ပညာရှင်တွေကို ငါးလုပ်ငန်းသိပ္ပံ (တွံတေး) ကျောင်းတော်ကြီးက မွေးထုတ်ပေးနိုင်တော့မှာ ဖြစ်ပါတယ်။

ဒီလောက်ဆိုရင် တက္ကသိုလ်ဝင်တန်းစာမေးပွဲကို (သိပ္ပံတွဲ)နဲ့ အောင်မြင်ပြီး အသက် ၂၂ နှစ်အောက်ရှိ ငါးလုပ်ငန်းနဲ့ရေသတ္တဝါမွေးမြူရေး စိတ်ပါဝင်စားကြတဲ့ သားငယ်သမီးငယ်တွေအနေနဲ့ ငါးလုပ်ငန်း သိပ္ပံ(တွံတေး) ကျောင်းတော်ကြီးအကြောင်းကို သိသင့်သလောက်သိပြီလို့ ထင်မိပါတယ်။ အခုလို ပြောပြနိုင်ခဲ့တာဟာ ကျွမ်းကျင်တဲ့ အလယ်အလတ်အဆင့် ငါး/ပုစွန် မွေးမြူရေး အတတ်ပညာရှင်တွေ မွေးထုတ်ပေးမယ့် ကျောင်းတော်ကြီးဆီမှာ ကျောင်းသား ကျောင်းသူ သားငယ် သမီးငယ်တွေကို စာပေနဲ့ဆိုင်တဲ့ ဗဟုသုတရဖွယ် အကြောင်းအရာတွေ ပြောပြပေးခွင့်ရခဲ့ခြင်းကြောင့်ပါပဲ။ အသိပညာပေး ဟောပြောပွဲရဲ့ အကျိုးကျေးဇူးဖြစ်ပါတယ်။ အခုနှစ် တက္ကသိုလ်ဝင်တန်းစာမေးပွဲကို (သိပ္ပံတွဲ)နဲ့ အောင်မြင်ပြီး အသက် ၂၂ နှစ်အောက်ရှိ ငါးလုပ်ငန်းနဲ့ ရေသတ္တဝါမွေးမြူရေး စိတ်ပါဝင်စားကြတဲ့ သားငယ်သမီးငယ်တွေအားလုံး ငါးလုပ်ငန်း သိပ္ပံ (တွံတေး)ကျောင်းတော်ကြီးကို တက်ရောက်ပညာသင်ကြားခွင့်ကို ရယူနိုင်ကြပါစေလို့ ဆုမွန်ကောင်းတောင်းပေးလိုက်မိပါတယ်။ သားငယ်သမီးငယ်တွေအားလုံးကို "ငါးလုပ်ငန်းသိပ္ပံ(တွံတေး) ကျောင်းတော်ကြီး"က အမြဲကြိုဆိုနေပါတယ်။ ။

ပြည်သူ့စစ်မှုထမ်းသင်တန်းအမှတ်စဉ်(၁၇)သို့ တက်ရောက်မည့် နိုင်ငံ့သားကောင်းရတနာများအား တွေ့ဆုံအားပေး

နေပြည်တော် စက်တင်ဘာ ၁၃

ပြည်သူ့စစ်မှုထမ်းသင်တန်း အမှတ်စဉ် (၁၇) သို့ တက်ရောက်မည့် ဧရာဝတီတိုင်းဒေသကြီးအတွင်းမှ နိုင်ငံ့သားကောင်းရတနာများအား ယနေ့နံနက်ပိုင်းတွင် တိုင်းဒေသကြီးဝန်ကြီးချုပ် ဦးတင်မောင်ဝင်း၊ အနောက်တောင်တိုင်းစစ်ဌာနချုပ် တိုင်းမှူး ဗိုလ်မှူးချုပ် စိုးကျော်ထက်နှင့် တာဝန်ရှိသူများက ပုသိမ် တပ်နယ်အားကစားခန်းမ၌ သွားရောက်တွေ့ဆုံသည်။

ဦးစွာ တိုင်းဒေသကြီးဝန်ကြီးချုပ်နှင့် တိုင်းမှူးတို့က ပြည်သူ့စစ်မှုထမ်း သင်တန်းအမှတ်စဉ်(၁၇) သို့ တက်ရောက်မည့် နိုင်ငံ့သားကောင်းရတနာများ အတွက် အဝတ်အထည်များ ပေးအပ်သည်။ ထို့နောက် တိုင်းဒေသကြီးဝန်ကြီးချုပ်၊ တိုင်းမှူးနှင့် တာဝန်ရှိသူများက နိုင်ငံ့သားကောင်းရတနာများအား ရင်းရင်းနှီးနှီး နှုတ်ဆက်အားပေးစကားပြောကြားပြီး လိုအပ်သည်များကို ပေါင်းစပ်ညှိနှိုင်းဆောင်ရွက်ပေးခဲ့ကြောင်း သတင်းရရှိသည်။ **သတင်းစဉ်**

အခြေခံပညာကျောင်းများ၊ တက္ကသိုလ်များ၊ ဆေးရုံများနှင့် စေတီပုထိုးများ၌ စုပေါင်းသန့်ရှင်းရေးဆောင်ရွက်

နေပြည်တော် စက်တင်ဘာ ၁၃

၂၀၂၅-၂၀၂۶ ပညာသင်နှစ်တွင် ကျောင်းသား ကျောင်းသူများ အဆင်ပြေချောမွေ့စွာ ပညာသင်ကြားနိုင်ရေးနှင့် စာသင်ကျောင်းများ ဥပမိရုပ်ကောင်းမွန်စေရေးအတွက် တိုင်းဒေသကြီးနှင့် ပြည်နယ်အသီးသီးရှိ အခြေခံပညာကျောင်းများ၌ ကျောင်းပတ်ဝန်းကျင် သန့်ရှင်းသာယာလှပရေးအတွက် နယ်မြေခံ တပ်မတော်သားများ၊ ဌာနဆိုင်ရာ ဝန်ထမ်းများ၊ လူမှုရေးအသင်းအဖွဲ့များနှင့် ဒေသခံပြည်သူများက စုပေါင်းသန့်ရှင်းရေး လုပ်ငန်းများ ဆောင်ရွက်လျက်ရှိသည်။

ထိုသို့ ဆောင်ရွက်ပေးလျက်ရှိရာ ယနေ့တွင် ရန်ကုန်တိုင်းဒေသကြီး စမ်းချောင်းမြို့နယ်အပါအဝင် မြို့နယ် ၂၁ မြို့နယ်တို့၌ နယ်မြေခံ တပ်မတော်သားများ၊ ဌာနဆိုင်ရာ ဝန်ထမ်းများ၊ လူမှုရေးအသင်းအဖွဲ့များနှင့် ဒေသခံပြည်သူများက အခြေခံပညာကျောင်းများနှင့် တက္ကသိုလ်များ အတွင်း/အပြင်ရှိ ချုံနွယ်ပေါင်းမြက်များ ခုတ်ထွင်ရှင်းလင်းခြင်း၊ အမှိုက်များ ရှင်းလင်းခြင်း၊ ရေစီးရေလာကောင်းမွန်စေရေး ရေနုတ်မြောင်းများ တူးဖော်ပေးခြင်း၊ ရေကန်များတွင် အဘိတ်ဆေးများခတ်ပေးခြင်း၊ ခြင်ခိုအောင်းနိုင်သည့် နေရာများအား ခြင်ဆေးဖျန်းခြင်းနှင့် ကျန်းမာရေးအသိပညာပေး လက်ကမ်း စာစောင်များ ဖြန့်ဝေပေးခြင်းများ ကို စုပေါင်းဆောင်ရွက်ကြသည်။

ထို့ပြင် ရှမ်းပြည်နယ် (တောင်ပိုင်း) လွှင်လင်းမြို့နယ်နှင့် မိုင်းပန်မြို့နယ်တို့ရှိပြည်သူ့ဆေးရုံများ၊ လဲချားမြို့နယ်ရှိ နောင်ခန်းရေကန်သာ ရေကန်တို့၌ နယ်မြေခံ တပ်မတော်သားများ၊ ဌာနဆိုင်ရာ ဝန်ထမ်းများ၊ လူမှုရေးအသင်းအဖွဲ့များနှင့် ဒေသခံပြည်သူများ ပူးပေါင်း၍ ချုံနွယ်ပေါင်းမြက်များ ခုတ်ထွင် ရှင်းလင်းခြင်းနှင့် အမှိုက်ရှင်းလင်းခြင်းများ စုပေါင်းဆောင်ရွက်ကြသည်။ ယင်းသို့ ဆောင်ရွက်နေမှုများကို သက်ဆိုင်ရာ တာဝန်ရှိသူများက သွားရောက်ကြည့်ရှုအားပေးခဲ့ကြောင်း သတင်းရရှိသည်။

သတင်းစဉ်

(ဒေ)နှစ်မြောက် မြန်မာနိုင်ငံ ရဲတပ်ဖွဲ့.နေ့.ကို ကြိုဆိုဂုဏ်ပြုသောအားဖြင့် ကျေးပျော်ခရိုင်ရဲတပ်ဖွဲ့.မှူး ခုတိယရဲမှူးကြီး ခင်မောင်လွင်၊ ခေတ္တမြို့နယ်ရဲတပ်ဖွဲ့.မှူး ရဲမှူးခင်ဧေ၊ မြို့မစခန်းမှူး ခုတိယရဲမှူး ဝင်းထွန်းနိုင် ဦးဆောင်သည့် ရဲတပ်ဖွဲ့.ဝင်များ စက်တင်ဘာ ၁၃ ရက်က ကျုံပျော်မြို့ ပြည်လုံးပေါ်ဘုရားကြီးကျောင်းတိုက်ရှေ့၌ စုပေါင်းသန့်ရှင်းရေး ဆောင်ရွက်စဉ်။ မြို့နယ်(ပြန်/ဆက်)

လားရှိုးမြို့ ပြည်သူ့ဆေးရုံကြီး၌ (ဒေ)နှစ်မြောက် မြန်မာနိုင်ငံ ရဲတပ်ဖွဲ့.နေ့.ကို ကြိုဆိုဂုဏ်ပြုသောအားဖြင့် ပြည်နယ်ဒုတိယ ရဲတပ်ဖွဲ့.မှူး ရဲမှူးကြီးသန့်.ဇင်၊ ခရိုင်ရဲတပ်ဖွဲ့.မှူး ဒုတိယရဲမှူးကြီး မြင့်အောင်၊ အမှတ်(၆) မူးယစ်ဆေးဝါးတားဆီးနှိမ်နင်းရေး ရဲတပ်ဖွဲ့ ခွဲမှူး ဒုတိယရဲမှူးကြီး သက်ထွန်း၊ လားရှိုးပြည်သူ့ဆေးရုံအုပ်ကြီး ဒေါက်တာ လှထွန်းနှင့် တပ်ဖွဲ့.ဝင် ၁၅၀ တို့ စက်တင်ဘာ ၁၁ ရက်က စုပေါင်းသန့်ရှင်းရေးဆောင်ရွက်စဉ်။ ခရိုင်(ပြန်/ဆက်)

(ဒေ)နှစ်မြောက် မြန်မာနိုင်ငံရဲတပ်ဖွဲ့.နေ့.ကို ကြိုဆိုဂုဏ်ပြုသောအားဖြင့် ဓနုကိုယ်ပိုင်အုပ်ချုပ်ခွင့်ရဒေသ ရဲကွပ်ကဲမှုအဖွဲ့.မှူးရုံးမှ ဒုတိယရဲဒေသကွပ်ကဲမှူးအဖွဲ့.မှူး ရဲမှူးအောင်ဆန်းဝင်း၊ မြို့နယ်ရဲတပ်ဖွဲ့.မှူးရဲမှူး အောင်နိုင်ဦး၊ မြို့မရဲစခန်းမှူး ဒုတိယရဲမှူး အေးမင်းနှင့် တပ်ဖွဲ့.ဝင်များ စက်တင်ဘာ ၁၃ ရက်က ပင်းတယမြို့.ဌက်ပျောတော ရပ်ကွက်၌ စုပေါင်းသန့်ရှင်းရေးဆောင်ရွက်စဉ်။

မိုးမိုးထွေး(ပြန်/ဆက်)

(ဒေ)နှစ်မြောက် မြန်မာနိုင်ငံရဲတပ်ဖွဲ့.နေ့.ကို ကြိုဆိုဂုဏ်ပြုသော အားဖြင့် စက်တင်ဘာ ၁၃ ရက်က အမှတ်(၃)လုံခြုံရေး ရဲကွပ်ကဲမှု အဖွဲ့.မှူးရုံးနှင့် ကွပ်ကဲမှုအောက် လုံခြုံရေးရဲတပ်ဖွဲ့.ခွဲများ၊ အရာရှိ/အခြားအဆင့်တပ်ဖွဲ့.ဝင်များနှင့် မိသားစုဝင်များ အမှတ်(၁)စစ်မြေပြင်ဆေးတပ်ရင်း(နန်းတွင်း)၌ စုပေါင်းသွေးလှူဒါန်းရာ ယာယီရဲမှူးချုပ်လင်းထွန်၊ ဒုတိယဗိုလ်မှူးကြီး ကျော်ဝင်းနှင့် ပါမောက္ခ ဒေါက်တာ နီလာဝင်းတို့ ကြည့်ရှုအားပေးစဉ်။ သတင်းစဉ်

(ဒေ)နှစ်မြောက် မြန်မာနိုင်ငံရဲတပ်ဖွဲ့.နေ့.ကို ကြိုဆိုဂုဏ်ပြုသော အားဖြင့် စက်တင်ဘာ ၁၃ ရက်က ပျဉ်းမနားမြို့ ခုတင် (၂၀၀) ပြည်သူ့ဆေးရုံကြီး၌ ရဲတပ်ဖွဲ့.ဝင်များ စုပေါင်းသွေးလှူဒါန်းရာ ရဲမှူးကြီး ဇော်မင်းဦး၊ ဒုတိယတပ်ဖွဲ့.မှူး ရဲမှူးကြီး ခွန်မျိုးမြရှိန်၊ ဦးစီး (၀) ဦး/ရေး/ထောက် ဒုတိယရဲမှူးကြီး ကျော်ကျော်အောင်၊ ဒုတိယရဲမှူးကြီး သုခ၊ ခုတင်(၂၀၀) ဆေးရုံအုပ်ကြီး ဒေါက်တာ အောင်နိုင်ဝင်းနှင့် တာဝန်ရှိသူများက ကြည့်ရှုအားပေးစဉ်။ ဟိန်းခန့်ဇော်(ပြန်/ဆက်)

အောက်တိုဘာ ၁ ရက်တွင် ကျရောက်မည့် (ဒေ)နှစ်မြောက် မြန်မာနိုင်ငံ ရဲတပ်ဖွဲ့.နေ့.ကို ကြိုဆိုဂုဏ်ပြုသောအားဖြင့် ဘိုကလေးမြို့နယ် ရဲတပ်ဖွဲ့.မှ ရဲမှူးဟန်စိုးနောင်၊ မြို့မရဲစခန်းမှူး ဒုတိယရဲမှူးကျော်ဦး ဦးစီးသည့်တပ်ဖွဲ့.ဝင်များ ဧရာဝတီတိုင်းဒေသကြီး ဘိုကလေးမြို့နယ် ဘိုးဘွားချမ်းမြေမမွရိပ်သာ၌ စက်တင်ဘာ ၁၃ ရက်က ပေါင်းမြက်များနှင့် သစ်ပင်ချုံနွယ်များကိုရှင်းလင်းပြီး စုပေါင်းသန့်ရှင်းရေး ဆောင်ရွက်စဉ်။ မိုးစက်(ဘိုကလေး)

မလိုအပ်သော မီးများကို ပိတ်ထားခြင်းဖြင့် လျှပ်စစ်ကို ချွေတာပါ

ဒုတိယဝန်ကြီး ဒေါက်တာဇော်မြင့်နှင့် ဦးနေမျိုးလှိုင် မန္တလေးတက္ကသိုလ် ရာပြည့်သဘင် ကျင်းပရေးအတွက် ကြိုတင်ပြင်ဆင်ဆောင်ရွက်နေမှုများ လိုက်လံကြည့်ရှုစစ်ဆေး

နေပြည်တော် စက်တင်ဘာ ၁၃

ပညာရေးဝန်ကြီးဌာန ဒုတိယဝန်ကြီး ဒေါက်တာဇော်မြင့်နှင့် ဦးနေမျိုးလှိုင်တို့သည် တာဝန်ရှိသူများနှင့်အတူ ယနေ့နံနက်ပိုင်းတွင် မန္တလေးတက္ကသိုလ်သို့သွားရောက်၍ မန္တလေးတက္ကသိုလ် ရာပြည့်သဘင်ကျင်းပရန် ပြင်ဆင်ဆောင်ရွက်နေမှုအခြေအနေ၊ တက္ကသိုလ်ကျောင်းဝင်းအတွင်း နေရာများကို လိုက်လံကြည့်ရှုစစ်ဆေးသည်။

ဦးစွာ ဒုတိယဝန်ကြီးများသည် မန္တလေးတက္ကသိုလ်ရာပြည့်သဘင်ကျင်းပမည့်တက္ကသိုလ်အဝင်မုခ်ဦးဝသို့ သွားရောက်၍ သန့်ရှင်းရေး၊ ဥပဓိရုပ်ကောင်းမွန်ရေးအတွက် လိုအပ်သည်များကို မှာကြားသည်။

ယင်းနောက် မန္တလေးတက္ကသိုလ်အတွင်း ပြင်ဆင်ဆောင်ရွက်နေမှု အခြေအနေကို ကြည့်ရှုစစ်ဆေး၍ မန္တလေးတက္ကသိုလ် နှစ် ၁၀၀ ပြည့် ရာပြည့်သဘင်အခမ်းအနားတွင် ကမ္ဘည်းမော်ကွန်း စိုက်ထူမည့်အစီအစဉ်နှင့်စပ်လျဉ်း၍ ကျောင်းသားဟောင်းများ၊ အင်ဂျင်နီယာများ၏ တင်ပြချက်များကို ဒုတိယဝန်ကြီးများက လိုအပ်သည်များ ပေါင်းစပ်ဆောင်ရွက်ပေးသည်။

ထို့နောက် ဒုတိယဝန်ကြီးများသည် တက္ကသိုလ်အတွင်း လှည့်လည်ကြည့်ရှု စစ်ဆေးရာ မန္တလေးတက္ကသိုလ်နှစ် ၁၀၀ ပြည့် ရာပြည့်သဘင်ကျင်းပရေး စီမံချက်တွင်ပါဝင်သည့် ကော်မတီများမှ တာဝန်ရှိသူများက လုပ်ငန်းဆောင်ရွက်ထားမှု အခြေအနေ၊ ကော်မတီများက ဆက်လက်ဆောင်ရွက်ရမည့် အခြေအနေ၊ ပြင်ဆင်ဆောင်ရွက်ဆဲ အခြေအနေ နှင့်စပ်လျဉ်း၍ ရှင်းလင်းတင်ပြချက်များကို သတ်မှတ်အချိန်ဇယားနှင့်အညီ အချိန်မီပြီးစီးအောင် ဆောင်ရွက်ရေးအတွက် မှာကြားကာ လိုအပ်သည်များကို ဖြည့်ဆည်း ဆောင်ရွက်ပေးခဲ့ကြောင်း သိရသည်။ **သတင်းစဉ်**

Cover Club ဆိုင်၌ ဗုဒ္ဓဘာသာအားအကြည်ညိုပျက်စေရန် "ဗုဒ္ဓ သရဏံ ဂစ္ဆामि" သီချင်းအား DJ တီးခတ်၍ သရုပ်ပျက်မူးယစ် ကခုန်ခဲ့သူများအား ဖော်ထုတ်ဖမ်းဆီးအရေးယူ

နေပြည်တော် စက်တင်ဘာ ၁၃

မန္တလေးတိုင်းဒေသကြီး မဟာအောင်မြေမြို့နယ် ရဲမွန်တောင် ရပ်ကွက် ၃၆ လမ်းနှင့် ၃၆ x ၅၃ လမ်းထောင့်ရှိ Cover Club ဆိုင်၌ ၂၀၂၅ ခုနှစ် ဧလိုင် ၃၁ ရက် နံနက် ၁ နာရီမှ ၂ နာရီအချိန်ထိ DJ Violet (ခ) ခင်ထွေးထွေးမွန်(၂၄) နှစ်နှင့် DJ မန်နေဂျာဖြစ်သူ ဖြိုးဟိန်းကိုကို (ခ) မင်းထိုက်နှင့် Dice (ခ) ဥာဏ်လင်းထက် တို့ဦးဆောင်၍ "ဗုဒ္ဓ သရဏံ ဂစ္ဆामि" သီချင်းအား အရက်သေစာ သောက်စားမူးယစ်၍ သရုပ်ပျက် အဝတ်အစားများဝတ်ဆင်ကာ DJ တီးခတ် ကခုန်ခဲ့မှုကြောင့် ဗုဒ္ဓဘာသာအား အကြည်ညိုပျက်စေရန်ပြုလုပ်ခဲ့ကြောင်း တွေ့ရှိရသဖြင့် အရေးယူဆောင်ရွက်နိုင်ရေးရှာဖွေဖမ်းဆီးခဲ့ရာ DJ တီးခတ်သူ DJ Violet (ခ) ခင်ထွေးထွေးမွန်(၂၄)နှစ်နှင့် DJ မန်နေဂျာဖြစ်သူ ဖြိုးဟိန်းကိုကို(ခ)မင်းထိုက်(၂၈) နှစ်တို့ကို စက်တင်ဘာ ၁၁ ရက်ည ၁၁ နာရီ မိနစ် ၃၀ ခန့်တွင် ရန်ကုန်တိုင်းဒေသကြီး သင်္ကန်းကျွန်းမြို့နယ် နန္တင်းကုန်းရပ်ကွက် နေအိမ်၌လည်းကောင်း၊ ဆိုင်ပိုင်ရှင် သက်လွင်အောင် (ခ) မျိုးအောင် (၄၉)နှစ်၊ ဆိုင်မန်နေဂျာ ဇင်စုရု (၃၁) နှစ်တို့ကို ယနေ့မွန်းလွဲ ၁နာရီခန့်တွင် မန္တလေးတိုင်းဒေသကြီး မဟာအောင်မြေမြို့နယ် ရဲမွန်တောင်ရပ်ကွက် ၃၆ လမ်းနှင့် ၃၆ x ၅၃ လမ်းထောင့်ရှိ Cover Club ဆိုင်၌လည်းကောင်း အသီးသီး ဖမ်းဆီးရမိခဲ့ကြောင်း မြန်မာနိုင်ငံရဲတပ်ဖွဲ့မှ သိရှိရသည်။

အဆိုပါဖြစ်စဉ်မှ DJ တီးခတ်သူ DJ Violet (ခ) ခင်ထွေးထွေးမွန်ထံမှ DJ တီးခတ်ရာတွင် အသုံးပြုသည့် Menmory Stick ၆ ခု သိမ်းဆည်းရရှိခဲ့ပြီး လုံခြုံရေးတပ်ဖွဲ့ဝင်များသည် Cover Club ဆိုင်အတွင်းမှ DJ စက်နှင့်ဆက်စပ်ပစ္စည်းများအား သက်သေများနှင့်အတူ သိမ်းဆည်းကာ Cover Club ဆိုင်အား ချိတ်ပိတ်ထိန်းသိမ်းခြင်း ဆောင်ရွက်ခဲ့ကြောင်း သိရှိရသည်။

ထိုသို့ဗုဒ္ဓဘာသာအား အကြည်ညိုပျက်စေရန် ပြုလုပ်ခဲ့မှုကြောင့် ပြည်သူလူထုအား စိုးရိမ်ထိတ်လန့်မှုဖြစ်ပွားစေသည့် DJ Violet (ခ) ခင်ထွေးထွေးမွန်၊ DJ မန်နေဂျာ ဖြစ်သူ ဖြိုးဟိန်းကိုကို(ခ)မင်းထိုက်၊ Dice (ခ)ဥာဏ်လင်းထက်၊ ဆိုင်ပိုင်ရှင် သက်လွင်အောင်(ခ)မျိုးအောင်၊ ဆိုင်မန်နေဂျာ ဇင်စုရု တို့အား မဟာအောင်မြေမြို့နယ် အမှတ်(၉)မြို့မရဲစခန်း (ပ)၂၁၄/၂၀၂၅၊ ရာဇသတ်ကြီးပုဒ်မ ၅၀၅-က ဖြင့် အမှုဖွင့်အရေးယူစစ်ဆေး ဆောင်ရွက်လျက် ရှိကြောင်း သတင်းရရှိသည်။

သတင်းစဉ်

Cover Club ဆိုင် ချိတ်ပိတ်ထားရှိမှု မှတ်တမ်းဓာတ်ပုံ။

သက်လွင်အောင်(ခ)မျိုးအောင်
Cover Club ဆိုင်ပိုင်ရှင်

ဇင်စုရု
Cover Club ဆိုင်မန်နေဂျာ

ဖြိုးဟိန်းကိုကို(ခ)မင်းထိုက်နှင့် DJ Violet (ခ) ခင်ထွေးထွေးမွန်

❖ *ကျောဖုံးမှ*

ထိပ်ဆုံးတွင် ဦးဆောင်နေသည့် Winner Soccer အသင်းနှင့် ဒုတိယနေရာမှ YRG အသင်းတို့ ထိပ်တိုက်တွေ့ဆုံခဲ့ပြီး သုံးမှတ်အသာရထားသည့် Winner Soccer အသင်းက ဂိုးပြတ်အနိုင်ယူကာ ချန်ပီယံဆု စောစီးစွာ ရယူနိုင်ခဲ့ခြင်း ဖြစ်သည်။ YRG အသင်းသည် ယခုပွဲအနိုင်ရပါက ချန်ပီယံဆု ထပ်မံမျှော်လင့်နိုင်မည်ဖြစ်သော်လည်း အရေးနိမ့်မှုခဲ့သဖြင့် ချန်ပီယံဆု လက်လွှတ်ခဲ့ရခြင်းဖြစ်သည်။ ပွဲစဉ် (၁၈) တွင် Royal Noka အသင်းက Pacific Sun Far အသင်းကို ခြောက်ဂိုး-နှစ်ဂိုး၊ ဖူဆယ်ချစ်သူအသင်းက FFU မင်းမဟော်အသင်းကို သုံးဂိုး-တစ်ဂိုး၊ VUC ULAD အသင်းက ရွှေပြည်သာယူနိုက်တက်အသင်းကို ၁၂ ဂိုး-ဂိုးမရှိ၊ JV အသင်းက Generations အသင်းကို ခြောက်ဂိုး-နှစ်ဂိုး၊ Winner Soccer အသင်းက YRG အသင်းကို ခုနှစ်ဂိုး-သုံးဂိုး၊ YCDC MHDT အသင်းက MIU အသင်းကို နှစ်ဂိုး - တစ်ဂိုးဖြင့် အနိုင်ရခဲ့သည်။

ပြိုင်ပွဲပြီးဆုံးရန် တစ်ပွဲသာလိုတော့သည့်အချိန်တွင် အဆင့် ၁ မှ ၃ အတွင်း ရပ်တည်သည့် အသင်းအားလုံး အဖြေထွက်ပေါ်ထားပြီး Winner Soccer အသင်းက ၅၇ မှတ်ဖြင့် ချန်ပီယံ၊ YRG အသင်းက ၅၁ မှတ်ဖြင့် ဒုတိယ၊ YCDC MHDT အသင်းက ၄၇ မှတ်ဖြင့် တတိယရရှိသည်။ ယင်းသုံးသင်းနောက်တွင် VUC ULAD အသင်းက ၃၆ မှတ်၊ JV အသင်းက ၃၃ မှတ်၊ ဖူဆယ်ချစ်သူအသင်းက ၃၂ မှတ်၊ MIU အသင်းက ၂၈ မှတ်၊ Pacific Sun Far အသင်းက ၂၇ မှတ်၊ Royal Noka အသင်းက ၂၅ မှတ်၊ Generations အသင်းက ရမှတ် ၂၀၊ FFU မင်းမဟော် အသင်းက ၁၀ မှတ်ရထားပြီး ရွှေပြည်သာယူနိုက်တက်အသင်းမှာမူ အမှတ်လျော့ခံထားရသဖြင့် - ၆ မှတ်ဖြင့် ယှဉ်ပြိုင်နေရသည်။ ပြိုင်ပွဲနောက်ဆုံးပွဲစဉ်ကို စက်တင်ဘာ ၁၇ ရက်တွင် ဆက်လက်ကျင်းပမည်ဖြစ်သည်။

ညီမြတ်သော်တာ၊ ဓာတ်ပုံ-MFF

❍ *ကျောဖုံးမှ*

နောက်နှစ်ရက်အတွင်း ဩရိုသပြည်နယ်တောင်ပိုင်းနှင့် ယင်းနှင့်ဆက်စပ်လျက်ရှိသော အင်ဒရာပရာဒေ့ရှ်မြောက်ပိုင်းနှင့် ချက်တစ်ဂတ် ပြည်နယ်တောင်ပိုင်းတို့ကို ဖြတ်ကျော်နိုင်သည်ဟု ခန့်မှန်းရသည်။

မိုး/ဧလ

❑ *ကျောဖုံးမှ*

နိုင်ပွဲပျောက်ဆုံးကာ ရမှတ်တစ်မှတ်သာ ရရှိသေးသည်။

နှစ်သင်းစလုံး အမာခံကစားသမား အများစုဖြင့် ပွဲထွက်လာပြီး ၁၉ မိနစ်တွင် သက်ထွန်းအောင်၊ ၂၅ မိနစ်တွင် ပြည်မိုးတို့က ရတနာပုံအသင်းအတွက် နှစ်ဂိုး ဆက် သွင်းယူခဲ့သည်။ ယင်းနောက်ပိုင်းတွင် သစ္စာအားမာန်အသင်းက ချေပဂိုး ရရှိရန် ကြိုးပမ်းလာရာ ၂၈ မိနစ်တွင် မင်းမော်ဦးက ပထမချေပဂိုး သွင်းယူသလို ၆၄ မိနစ်တွင် စောမျိုးဇော်က ဒုတိယချေပဂိုး သွင်းယူခဲ့သည်။ နှစ်ဂိုးစီ သရေကျ၍ နောက်ပိုင်းပွဲမှာ အပြန်အလှန်ရှိလာပြီး ရတနာပုံအသင်းအတွက် အနိုင်ဂိုးများကို စိုးမင်းဦးက ဂ၃၊ ဂ၉ မိနစ်တွင် နှစ်ဂိုးဆက်တိုက်သွင်းယူခဲ့သည်။

YUSC ကွင်း၌ ကျင်းပသည့်ပွဲတွင် ရန်ကုန်ယူနိုက်တက်နှင့် အား/ကာသီပွဲ အသင်းတို့ ပွဲအစတွင် မိုးသည်းထန်စွာ ရွာသွန်းမှုကြောင့် ကွင်းအတွင်းရေဝပ်ကာ ဆက်ကစားရန် အဆင်မပြေသဖြင့် မိနစ် ၂၀ တွင် ပွဲခေတ္တရပ်နားခဲ့သလို ဆက်လက်ကစားရန် မဖြစ်နိုင်သဖြင့် ရပ်နားခဲ့ရသည်။ ယင်းပွဲ ပြန်ကစားမည့်ရက်နှင့် အချိန်ကို ပြန်လည်ကြေညာမည်ဖြစ်ပြီး ပွဲရပ်နားချိန်တွင် ဂိုးမရှိသရေကျနေသည်။

စက်တင်ဘာ ၁၂ ရက်က ကျင်းပသည့် ပွဲစဉ် (၃) ပထမနေ့တွင် ဟံသာဝတီ ယူနိုက်တက်အသင်းက Dagon Port အသင်းကို ငါးဂိုး-လေးဂိုးဖြင့် အနိုင်ရပြီး မဟာယူနိုက်တက်နှင့် ရာမည်ယူနိုက်တက် ဂိုးမရှိသရေကျခဲ့သည်။ ပွဲစဉ် (၃) နောက်ဆုံးနေ့ကို စက်တင်ဘာ ၁၄ ရက် ဆက်လက်ကျင်းပမည်ဖြစ်ပြီး တောင်ကြီးကွင်း၌ ရှမ်းယူနိုက်တက်နှင့် ရခိုင်ယူနိုက်တက်၊ သုဝဏ္ဏကွင်း၌ ဒဂုံစတား ယူနိုက်တက်နှင့် ဧရာဝတီယူနိုက်တက် ယှဉ်ပြိုင်ကစားမည်ဖြစ်သည်။

ရဲရင့်လွင်၊ ဓာတ်ပုံ-MNL

❑ **နိုင်ငံ့ ဝန်ထမ်းများအား မည်သည့် နည်းလမ်းဖြင့် မဆို ခြိမ်းခြောက်ခြင်း၊ တာဝန် ထမ်းဆောင်မှုအား နှောင့်ယှက်ခြင်းများ ဆောင်ရွက်ပါက တည်ဆဲဥပဒေများနှင့်အညီ အရေးယူခံရနိုင်ပါသည်။**

အမေရိကန်လေယာဉ်တစ်စင်း အရေးပေါ်ဆင်းသက်ပြီးနောက် စုံစမ်းစစ်ဆေးမှုများ ပြုလုပ်မည်

တိုကျို၊ စက်တင်ဘာ ၁၃

ဂျပန်နိုင်ငံအနောက်ပိုင်း ကန်ဆိုင်းအပြည်ပြည်ဆိုင်ရာလေဆိပ်တွင် အမေရိကန် ခရီးသည်တင် လေယာဉ်တစ်စင်း အရေးပေါ်ဆင်းသက်ခဲ့ရပြီးနောက် သယ်ယူပို့ဆောင်ရေး အာဏာပိုင်များက စုံစမ်းစစ်ဆေးမှုများ စတင်လုပ်ဆောင်မည်ဖြစ်သည်။

အဆိုပါ လေယာဉ်ပေါ်တွင် ခရီးသည်နှင့် လေယာဉ်အမှုထမ်း ၁၄၀ ခန့် လိုက်ပါလာခဲ့ကြောင်း၊ ယူနိုက်တက် အဲလိုင်းဖလိုက် ၃၂ သည် စက်တင်ဘာ ၁၂ ရက် ည ၇ နာရီနောက်ပိုင်းတွင် မြေပြင်သို့ ဆင်းသက်ခဲ့ကြောင်း၊ ထို့နောက် ခရီးသည်များ အရေးပေါ်လျှောများဖြင့် ဘေးကင်းရာသို့ထွက်ခွာခဲ့ကြကြောင်း၊ ၎င်းတို့ထဲမှ ငါးဦးမှာ ဒဏ်ရာအနည်းငယ်ရရှိခဲ့ကြောင်း၊ ဘိုအင်း ၇၃၇ လေယာဉ်သည် တိုကျိုမြို့အနီး နာရီတာလေဆိပ်မှ စတင်ထွက်ခွာလာပြီး ဖိလစ်ပိုင်နိုင်ငံ စီဘူးမြို့သို့ဦးတည်ပျံသန်းခဲ့ကြောင်း၊ သို့သော် ညနေ ၆နာရီ မိနစ် ၃၀ ခန့်တွင် ကုန်တင်ခန်းအတွင်း မီးလောင်မှုနှင့် ပတ်သက်၍ လေယာဉ်မှူးအခန်းသို့ သတိပေးချက်ရရှိခဲ့ကြောင်း ပို့ဆောင်ရေးဝန်ကြီးဌာနမှ တာဝန်ရှိသူများက ပြောသည်။

ထိုအချိန်တွင် အဆိုပါ လေယာဉ်မှာ ဝါကာယာမာခရိုင် ကမ်းရိုးတန်းမှ ကီလိုမီတာ ၂၀၀ အကွာ အမြင့် ပေ ၁၀၀၀၀ ခန့်တွင် ရောက်ရှိနေပြီး မီးငြိမ်းသတ်မှုများ လုပ်ဆောင်ထားခြင်းမရှိကြောင်း အာဏာပိုင်များကပြောသည်။ မီးလောင်မှုဖြစ်ပွားခဲ့သည့် အရိပ်အယောင်များလည်း မတွေ့ရှိခဲ့ကြောင်း ယူနိုက်တက် လေကြောင်းလိုင်းမှ တာဝန်ရှိသူက အင်နိအိတ်ချ်ကေသို့ပြောသည်။

အဆိုပါ ဖြစ်ရပ်သည် ဘေးအန္တရာယ် ဖြစ်စေနိုင်သည့် ဆိုးရွားသည့်ဖြစ်ရပ်အဖြစ် ဂျပန်နိုင်ငံ သယ်ယူပို့ဆောင်ရေး ဘေးကင်းရေး ဘုတ်အဖွဲ့က ထည့်သွင်းစဉ်းစားထားသည်။

စက်တင်ဘာ ၁၃ ရက်တွင် ကန်ဆိုင်း အပြည်ပြည်ဆိုင်ရာ လေဆိပ်သို့ စုံစမ်းစစ်ရေးမှူးနှစ်ဦး ရောက်ရှိမည်ဖြစ်ပြီး ၎င်းတို့သည် လေယာဉ်ကိုစစ်ဆေးကာ ကယ်ဆယ်ရေး လုပ်ငန်းစဉ်များ သင့်လျော်မှုရှိ မရှိ ဆုံးဖြတ်မည် ဖြစ်သည်။

အင်နိအိတ်ချ်ကေ

ဂါဇာအရေးဆွေးနွေးရန် ကန်နိုင်ငံခြားရေးဝန်ကြီး အစ္စရေးသို့ သွားရောက်မည်

ဝါရှင်တန် စက်တင်ဘာ ၁၃

အမေရိကန် နိုင်ငံခြားရေးဝန်ကြီး မာကိုရူဘီအိုသည် စက်တင်ဘာ ၁၃ ရက်တွင် အစ္စရေးသို့သွားရောက်ပြီး ဂါဇာကမ်းမြောင်ဒေသတွင် အစ္စရေးနှင့်ဟားမားစ်တို့၏ ပဋိပက္ခအတွင်း အမေရိကန်နိုင်ငံ၏ ဦးစားပေးကိစ္စများကို ဆွေးနွေးမည်ဟု မျှော်လင့်ရသည်။

ဆွေးနွေးပွဲတွင် ဟားမားစ်တို့ဖမ်းဆီးထားသော အစ္စရေးဓားစာခံများ လွတ်မြောက်ရေး အပါအဝင် အခြားသောကိစ္စရပ်များကို ဆွေးနွေးမည်ဟု အမေရိကန်နိုင်ငံခြားရေးဝန်ကြီးဌာနက စက်တင်ဘာ ၁၂ ရက်တွင်ပြောသည်။

အစ္စရေးတပ်ဖွဲ့ဝင်များသည် ဂါဇာမြို့ကို သိမ်းပိုက်ရန်ကြိုးပမ်းလျက်ရှိကြောင်း၊ အဆိုပါနေရာရှိ ဒေသခံများကို အလယ်ပိုင်းနှင့်တောင်ပိုင်းဒေသများသို့ပြောင်းရွှေ့ရန် စက်တင်ဘာ ၁၂ ရက်က တိုက်တွန်းခဲ့ကြောင်း၊ စက်တင်ဘာ ၁၂ ရက်က အစ္စရေးတို့၏ တိုက်ခိုက်မှုကြောင့် ပါလက်စတိုင်း ၃၆ ဦးထက်မနည်းသေဆုံးခဲ့ကြောင်း ဂါဇာရှိ ပြည်တွင်းမီဒီယာတစ်ခုက ပြောသည်။

အင်နိအိတ်ချ်ကေ

အမေရိကန် နိုင်ငံခြားရေးဝန်ကြီး မာကိုရူဘီအို။

ပါကစ္စတန်နိုင်ငံ ပန်ဂျပ်၌ ရေကြီးမှုကြောင့် ၉၇ ဦး ထက်မနည်း သေဆုံးပြီး လူပေါင်း ၄ သန်းကျော်ရေဘေးသင့်

အစ္စလာမ္မာဘတ် စက်တင်ဘာ ၁၃

ပါကစ္စတန်အရှေ့ပိုင်း ပန်ဂျပ်ပြည်နယ်တွင် ရေလွှမ်းမိုးမှုများကြောင့်လူပေါင်း၉၇ဦးထက်မနည်း သေဆုံးပြီး လူပေါင်း ၄ ဒသမ ၄ သန်းကျော် ရေဘေးသင့်ခဲ့ကြောင်း ခရိုင်ဘေးအန္တရာယ်ဆိုင်ရာ စီမံခန့်ခွဲမှုအာဏာပိုင်အဖွဲ့ (PDMA) က ပြောကြားသည်။

အဆိုပါအဖွဲ့၏ အဆိုအရ လူပေါင်းနှစ်သန်းခွဲခန့်ကို ဘေးလွတ်ရာနေရာများသို့ ပြောင်းရွှေ့ပေးထားပြီးကယ်ဆယ်ရေးလုပ်ငန်းများ ဆက်လက်လုပ်ဆောင်နေဆဲ ဖြစ်ကြောင်း၊ ခရိုင်အတွင်း စုစုပေါင်း ရေဘေးကယ်ဆယ်ရေး စခန်း ၃၉၆ ခုဖွင့်ထားမှုနှင့်အတူ မွေးမြူရေးတိရစ္ဆာန် ၁ ဒသမ ၉ သန်းခန့်ကိုလည်း ကယ်ဆယ်ပေးထားကြောင်း ထုတ်ပြန်သည်။

ဒွန် ၂၆ ရက်မှစ၍ မိုးရာသီရေကြီး ရေလျှံမှုများကြောင့် သေဆုံးသူ ၉၅၆ ဦးထက်မနည်း ရှိပြီး ထိခိုက်ဒဏ်ရာရရှိသူ ၁၀၆၀ ရှိကြောင်း တရားဝင်ထုတ်ပြန်သည့် အချက်အလက်များတွင် ဖော်ပြသည်။ ထို့အတူ နိုင်ငံတစ်ဝန်း အိမ်ခြေ ၈၄၀၀ ပျက်စီးခဲ့ပြီး မွေးမြူရေးတိရစ္ဆာန်ကောင်ရေ ၆၅၀၀ ထိခိုက်ဆုံးရှုံးခဲ့ကြောင်း ထုတ်ပြန်ထားသည်။

ရေဘေးကြောင့် ဘေးလွတ်ရာ ရွှေ့ပြောင်းနေရသူများအား ယာယီအမိုးအကာ၊ အစားအသောက်နှင့် ဆေးဝါးများ ထောက်ပံ့ပေးထားပြီး ကယ်ဆယ်ရေးလုပ်ငန်းများ ဆက်လက်လုပ်ဆောင်နေဆဲ ဖြစ်ကြောင်း ထုတ်ပြန်ထားသည်။ **ဆင်ပွာ**

အာဖဂန်နစ္စတန်တွင် ပျားမွေးမြူရေးခြံပေါင်း ၃၂၀၀ ရှိ ပျားမွေးမြူသူများအား ဆက်လက်ပံ့ပိုးပေးမည်

ကဘူးလ် စက်တင်ဘာ ၁၃

အာဖဂန်နစ္စတန်တွင် ပျားမွေးမြူရေးခြံပေါင်း ၃၂၀၀ ရှိပြီး အစိုးရသည် နိုင်ငံအတွင်း ပျားမွေးမြူရေးကို တိုးချဲ့လုပ်ကိုင်ရန် ပျားမွေးမြူသူများအား ဆက်လက်ပံ့ပိုးပေးမည်ဖြစ်ကြောင်း စိုက်ပျိုးရေး၊ ဆည်မြောင်းနှင့် မွေးမြူရေးဝန်ကြီးဌာနမှ ပြောရေးဆိုခွင့်ရှိသူ မော်လဗီရာရိမိုဟာမက် ဟာတာမီက ပြောကြားသည်။

နှစ်စဉ် တန်ချိန် ၂၂၀၀ ထုတ်လုပ်

နိုင်ငံတစ်ဝန်းရှိ ပျားမွေးမြူရေးခြံ ၃၂၀၀ မှ နှစ်စဉ် ပျားရည်တန်ချိန် ၂၂၀၀ ထုတ်လုပ်ပေးနေကြောင်း ဟာတာမီ၏ပြောကြားမှုကို အာဖဂန်နစ္စတန်အစိုးရပိုင် ရေဒီယိုနှင့်ရုပ်မြင်သံကြား (RTA) မှ စက်တင်ဘာ ၁၂ ရက်တွင် ထုတ်ပြန်သည်။

ပြည်ပဈေးကွက် ရှာဖွေရေး ကြိုးစား

စိုက်ပျိုးရေး၊ ဆည်မြောင်းနှင့်မွေးမြူရေးဝန်ကြီးဌာနက အာဖဂန် ပျားမွေးမြူရေးလုပ်ငန်းကို ပိုမို ဖွံ့ဖြိုးတိုးတက်လာစေရန် အတတ်နိုင်ဆုံး ဆောင်ရွက်သွားမည်ဖြစ်ကြောင်းနှင့် ထွက်ရှိသောပျားရည်များကို တင်ပို့ရန် ပြည်တွင်း၊ ပြည်ပဈေးကွက်များရှာဖွေပေးနိုင်ရေး ကြိုးစား လုပ်ဆောင်ပေးသွားမည်ဖြစ်ကြောင်း ၎င်းက ပြောကြားသည်။

ဆင်ပွာ

အာဖဂန်အမျိုးသမီးဝန်ထမ်းများအပေါ် စည်းမျဉ်းများဖယ်ရှားရန် တာလီဘန်တို့ကို ကုလ တိုက်တွန်း

ကဘူးလ် စက်တင်ဘာ ၁၃

အာဖဂန်နစ္စတန်နိုင်ငံ အရှေ့ပိုင်းတွင် ငလျင်လှုပ်ခတ်ပြီး သီတင်းနှစ်ပတ်အကြာ ကယ်ဆယ်ရေးလုပ်ငန်းများ အရှိန်အဟုန်မြင့် လုပ်ဆောင်နိုင်ရန်၊ အာဖဂန်အမျိုးသမီး ဝန်ထမ်းများအပေါ် စည်းမျဉ်း များဖယ်ရှားပေးရန် တာလီဘန် ကြားဖြတ်အစိုးရကို ကုလသမဂ္ဂက တိုက်တွန်းလိုက်သည်။

တာလီဘန်တို့သည် အာဖဂန်အမျိုးသမီးများကို နိုင်ငံတစ်ဝန်းရှိ ကုလသမဂ္ဂ အဆောက်အအုံများအတွင်းသို့ ဝင်ရောက်ခြင်းမပြုရန် တားမြစ်ထားသည်။ ဒေသခံအာဖဂန်အမျိုးသမီးများ၏ လှုပ်ရှားမှုအပေါ် အဆိုပါ စည်းမျဉ်း ထားရှိခြင်းသည် ငလျင်ဘေးဒဏ်ခံ ဒေသများ၌ ကုလသမဂ္ဂကပေးပို့သော အရေးကြီးသည့် လူသားချင်းစာနာ ထောက်ထားမှုဆိုင်ရာ အကူအညီများ ပေးအပ်ရာတွင် ဆိုးရွားသောအန္တရာယ် ကျရောက်စေသည်ဟု ကုလသမဂ္ဂပြောရေး ဆိုခွင့်ရှိသူ စတက်ဖိန်ဒူဂျာရစ်က ပြောသည်။ အဆိုပါစည်းမျဉ်းကို ချက်ချင်းဖယ်ရှားပေးရန်လည်း ၎င်းက တောင်းဆိုခဲ့သည်။

ကုလသမဂ္ဂသည် လူပေါင်း ၆၀၀၀၀စာ အစားအသောက်များ၊ လူပေါင်း ၃၀၀၀၀ စာ သောက်သုံးရေ၊ ဆေးဝါးများနှင့် တဲများ ထောက်ပံ့ ပေးခဲ့သော်လည်း ထပ်မံလိုအပ်နေဆဲဖြစ်ကြောင်း ၎င်းက ဆက်ပြောသည်။ ဆောင်းဝင်ရန် နီးကပ်လာပြီဖြစ်သည့် အတွက် နိုင်ငံတကာမှ အကူအညီများ ပိုမိုပေးရန် ၎င်းက တောင်းဆိုခဲ့သည်။

ဩဂုတ် ၃၁ ရက်က အာဖဂန်နစ္စတန်နိုင်ငံ၌ ပြင်းအား ၆ ဒသမ ၀ မဂ္ဂနီကျူဒ် ငလျင် လှုပ်ခတ်ခဲ့ရာ လူပေါင်း ၂၂၀၀ ကျော် သေဆုံးပြီး ၃၆၀၀ ကျော် ဒဏ်ရာရရှိခဲ့သည်။

အင်နိအိတ်ချ်ကေ

စိုက်ပျိုးရေးနှင့် မွေးမြူရေးကဏ္ဍာ ဖွံ့ဖြိုးတိုးတက်ရေး ကွင်းဆင်းကြည့်ရှုအားပေး

လယ်ဝေး စက်တင်ဘာ ၁၃

နေပြည်တော်ကောင်စီဝင် ဦးမြင့်စိုးသည် လယ်ဝေးမြို့နယ်အတွင်း မွေးမြူရေးကဏ္ဍာ ဖွံ့ဖြိုးတိုးတက်ရေးအတွက် စက်တင်ဘာ ၁၁ ရက်က ကွင်းဆင်းကြည့်ရှုအားပေးသည်။

ဦးစွာ နေပြည်တော်ကောင်စီဝင်သည် လယ်ဝေးမြို့နယ် တလုပ်ပင်ကျေးရွာအနီးရှိ ဒို့မြန်မာအထွေထွေစီးပွားရေးလုပ်ငန်း သမဝါယမအသင်းလီမိတက်၏ အသားတိုးနွားမွေးမြူရေး၁၆၌ အသားတိုးနွားများ မွေးမြူထားရှိမှုအခြေအနေ၊ စားကျက်မြေတွင် နွားစာမြက်စိုက်ပျိုးထားရှိမှုနှင့် နှံစားပြောင်း စိုက်ပျိုးဝယ်ယူစုဆောင်းမှုအခြေအနေများကို ကြည့်ရှုပြီး နေပြည်တော်ဒေသအတွင်း အသားကဏ္ဍ ဖူလုံရေးနှင့် စျေးကွက်တည်ငြိမ်ရေးအတွက် အထောက်အကူပြုမည်ဖြစ်၍ သတ်ဖတ်အရေအတွက် ပြည့်မီအောင် မွေးမြူနိုင်ရေးနှင့် မွေးမြူရေးအစာအတွက် ဒေသခံများပါ အကျိုးတူ ပူးပေါင်းဆောင်ရွက်ရေး ဆွေးနွေးပြောကြားသည်။

ထို့နောက် လယ်ဝေးမြို့နယ် မြွေရိုးကျောင်းစုအုပ်စု ရုံးတောကျေးရွာအနီးတွင် ဒေသခံတောင်သူများ သဘာဝမြေဆွေးမြေသြဇာ ပြုလုပ်ထားရှိမှုနှင့် လက်တွေ့ဆောင်ရွက်ပြသနေမှုများကို ကြည့်ရှု၍ တောင်သူ ဒေါ်ချို၏ နှံကောက်စပါးစိုက်ပျိုးထားသည့် ၁၃ ဧကတွင် သဘာဝမြေဆွေးမြေသြဇာ ကြပက်နေမှုနှင့် လယ်ဝေးမြို့နယ်အတွင်း ပထမဆုံး သမန်းတွေစက်ဆောင်ရွက်နေမှုကို သွားရောက် ကြည့်ရှုအားပေးသည်။

ဆက်လက်၍ နေပြည်တော်ကောင်စီဝင်သည် အောင်သုခရိုးချောင်းမှ စစ်တောင်းမြစ်အတွင်းသို့ ရေဆိုးထုတ်နိုင်ရန်အတွက် ရေထိန်းတံခါး တည်ဆောက်ပေးရန် တင်ပြမှုအပေါ် သက်ဆိုင်ရာဌာနများနှင့် တွေ့ဆုံညှိနှိုင်းဆောင်ရွက်ပေးခဲ့ကြောင်း သိရသည်။

မြို့နယ်(ပြန်/ဆက်)

ရန်ကင်းပညာရေးဒီဂရီကောလိပ်၌ ကျောင်းစာကြည့်တိုက်များ ဖွံ့ဖြိုးတိုးတက်ရေးနှင့် စာဖတ်ရှိန်မြှင့်တင်ရေးပွဲတော် ကျင်းပ

တာမွေ စက်တင်ဘာ ၁၃

ကျောင်းစာကြည့်တိုက်များ ဖွံ့ဖြိုးတိုးတက်ရေးနှင့် စာဖတ်ရှိန်မြှင့်တင်ရေးပွဲတော် အခမ်းအနားကို ယမန်နေ့က ရန်ကုန်တိုင်းဒေသကြီး ရန်ကင်းမြို့နယ်ရှိ ရန်ကင်းပညာရေးဒီဂရီကောလိပ် မြတ်ပညာခန်းမ၌ ကျင်းပရာ တိုင်းဒေသကြီး ဝန်ကြီးများ တက်ရောက်ကြည့်ရှုအားပေးသည်။

အဆိုပါလှုပ်ရှားမှုအား ရန်ကုန်တိုင်းဒေသကြီး စည်ပင်သာယာရေးဝန်ကြီး မြို့တော်ဝန် ဦးဗိုလ်ဌေး၊ ရန်ကင်းပညာရေးဒီဂရီကောလိပ်မှ ကျောင်းအုပ်ကြီး ဒေါက်တာငြိမ်းသီအောင်၊ ရန်ကုန်တိုင်းဒေသကြီးပညာရေးမှူး ဒေါက်တာချိုချိုမြတ်အောင်၊ ပြန်ကြားရေးနှင့် ပြည်သူ့ဆက်ဆံရေးဦးစီးဌာန ရန်ကုန်တိုင်းဒေသကြီး ရုံးမှ ညွှန်ကြားရေးမှူး ဒေါ်ခင်စောလင်း၊ ခရိုင်စီမံခန့်ခွဲရေးနှင့် အုပ်ချုပ်ရေး ကော်မတီဥက္ကဋ္ဌ ဦးဇော်မိုးထိုက်တို့က ဖဲကြိုးဖြတ်ဖွင့်လှစ်ပေးသည်။

ထို့နောက် တိုင်းဒေသကြီးဝန်ကြီးများသည် ကျောင်းစာကြည့်တိုက်များ ဖွံ့ဖြိုးတိုးတက်ရေးနှင့် စာဖတ်ရှိန်မြှင့်တင်ရေးပွဲတော်အတွင်း ပြန်ကြားရေးနှင့် ပြည်သူ့ဆက်ဆံရေး ဦးစီးဌာန၏ စာအုပ်စာစောင်ပြပွဲနှင့် လှပသာယာပြည်မြန်မာ ဓာတ်ပုံပြခန်းများ၊ ဌာနဆိုင်ရာအသိပညာပေးပြခန်းများ၊ ခရိုင်အတွင်းရှိ ရန်ကင်းပညာရေးဒီဂရီကောလိပ်နှင့် အခြေခံပညာအထက်တန်း၊ အလယ်တန်း၊ မူလတန်းကျောင်းများမှ ကျောင်းသား ကျောင်းသူများ၏ စာဖတ်ရှိန်မြှင့်တင်ရေးဆိုင်ရာ ဥာဏ်စွမ်းရည်ပြိုင်ပွဲများ၊ စာပေစကားပိုင်းဆွေးနွေးပွဲ၊ ပျော်ရွှင်ဖွယ်ရာ ဂိမ်းကစားနည်းပြိုင်ပွဲများ ယှဉ်ပြိုင်နေမှုများနှင့် စာအုပ်အရောင်းဆိုင်များ ရောင်းချနေမှုကို လှည့်လည်ကြည့်ရှုသည်။

ဆက်လက်ပြီး ကျောင်းစာကြည့်တိုက်များ ဖွံ့ဖြိုးတိုးတက်ရေးပွဲတော်အတွက် အလျှုရှင်များက အလှူငွေများ ပေးအပ်လျှောက်ထားရာ တိုင်းဒေသကြီးဝန်ကြီးများက လက်ခံရယူပြီး အလျှုရှင်များအား ဂုဏ်ပြုမှတ်တမ်းလွှာများ ပြန်လည်ပေးအပ်ခဲ့ကြောင်း သိရသည်။

နိုင်လင်းအောင်(ပြန်/ဆက်)

မိုင်းဆတ်မြို့၌ ငွေကြေးထောက်ပံ့ခြင်းအစီအစဉ် အသိပညာပေးဆင့်ပွားသင်တန်းဖွင့်

မိုင်းဆတ် စက်တင်ဘာ ၁၃

ရှမ်းပြည်နယ်(အရှေ့ပိုင်း) မိုင်းဆတ်မြို့၌ ကိုယ်ဝန်ဆောင်မိခင်များနှင့် ၎င်းတို့မှမွေးဖွားလာသော အသက်နှစ်နှစ်အောက် ကလေးသူငယ်များအား ငွေကြေးထောက်ပံ့ခြင်းအစီအစဉ်(MCCT) အသိပညာပေး ဆင့်ပွားသင်တန်းကို စက်တင်ဘာ ၁၀ ရက်က မြို့နယ်ထွေထွေအုပ်ချုပ်ရေးဦးစီးဌာနရုံး အစည်းအဝေးခန်းမ၌ ကျင်းပသည်။

ဦးစွာ မြို့နယ်အဆင့် ကလေးသူငယ် အခွင့်အရေးများဆိုင်ရာ ကော်မတီဥက္ကဋ္ဌ၊ မြို့နယ်အုပ်ချုပ်ရေးမှူး ဦးအားလွန်က အမှာစကားပြောကြားပြီး ကျိုင်းတုံခရိုင် ချက်များကို လည်းကောင်း၊ လူမှုဝန်ထမ်းဦးစီးဌာန ဒုတိယညွှန်ကြားရေးမှူး ဒေါ်ခင်ခင်မြင့်က MCCT ထောက်ပံ့ရန်ပေးခြင်း၏ ရည်ရွယ်ချက်များကို လည်းကောင်း၊

မိုင်းဆတ်ခရိုင် လူမှုဝန်ထမ်းဦးစီးဌာနမှ ဦးစိုင်းဖုန်းက MCCT ငွေကြေး ထောက်ပံ့ခြင်းနှင့် ပတ်သက်၍ လည်းကောင်း၊ မြို့နယ်မြန်မာ့စီးပွားရေးဘဏ်မှ မြို့နယ်မန်နေဂျာ ဒေါ်အေးအေးညိုက မြန်မာ့စီးပွားရေးဘဏ်မှ လူမှုဝန်ထမ်းဦးစီးဌာနနှင့် ပူးပေါင်း၍ MCCT နှင့် အသက် ၈၅ နှစ်နှင့် အထက် သက်ကြီးဘိုးဘွားများအား ထောက်ပံ့ငွေထုတ်ပေးမှုနှင့် ပတ်သက်၍ လည်းကောင်း ရှင်းလင်းပြောကြားသည်။

ယဉ်ယဉ်ဝင်း(ပြန်/ဆက်)

- အင်တာနက်ပေါ်တွင် သတင်းတု၊ သတင်းမှားများ လွှင့်တင်ခြင်း၊ မြန်မာ့ရိုးရာယဉ်ကျေးမှုနှင့် ကိုက်ညီမှုမရှိသည့် မဖွယ်မရာမှတ်တမ်းပုံများ၊ ဗီဒီယိုများအား ဖြန့်ဝေခြင်း၊ အခကြေးငွေဖြင့် ရောင်းချခြင်းများသည် တည်ဆဲဥပဒေများအရ အရေးယူခံရနိုင်ပါသည်။
- အွန်လိုင်းလောင်းကစားကြော်ငြာများ လက်ခံကြော်ငြာပေးခြင်းသည် တည်ဆဲဥပဒေများအရ အရေးယူခံရနိုင်ပါသည်။

(၆၁)နှစ်မြောက် မြန်မာနိုင်ငံရဲတပ်ဖွဲ့နေ့ကို ကြိုဆိုဂုဏ်ပြုသောအားဖြင့် မူးယစ်ဆေးဝါးပယျောက်ရေး အထိမ်းအမှတ်ပြတိုက်(ရန်ကုန်)မှ ပြတိုက်မှူး ရဲမှူး ကိုကိုလတ်နှင့် တပ်ဖွဲ့ဝင်များ စက်တင်ဘာ ၉ ရက်က မရမ်းကုန်းမြို့နယ် စွယ်တော်မြတ်စေတီတော်ကြီး၌ စုပေါင်းသန့်ရှင်းရေး ဆောင်ရွက်စဉ်။ အေးအေးမျိုး(ပြန်/ဆက်)

(၆၁)နှစ်မြောက် မြန်မာနိုင်ငံရဲတပ်ဖွဲ့နေ့ကို ကြိုဆိုဂုဏ်ပြုသောအားဖြင့် ချောင်းဆုံမြို့နယ် ရဲတပ်ဖွဲ့မှူး ရဲမှူး မျိုးလွင် ဦးဆောင်၍ ရဲတပ်ဖွဲ့ဝင်များ စက်တင်ဘာ ၁၃ ရက်က ချောင်းဆုံအနောက်ရပ်ကွက်ရှိ ဘုရားနှစ်ဆူစေတီတော်နှင့် စေတီတော်ရင်ပြင်တို့၌ စုပေါင်းသန့်ရှင်းရေး ဆောင်ရွက်စဉ်။ မြို့နယ်(ပြန်/ဆက်)

(၆၁)နှစ်မြောက် မြန်မာနိုင်ငံရဲတပ်ဖွဲ့နေ့ကို ကြိုဆိုဂုဏ်ပြုသောအားဖြင့် စက်တင်ဘာ ၁၃ ရက်က တောင်ငူခရိုင် ရဲတပ်ဖွဲ့မှူး ဒုတိယရဲမှူးကြီး အောင်ဇော်ဝင်းနှင့် တပ်ဖွဲ့ဝင်များ၊ စာရေးဝန်ထမ်းများ၊ မိသားစုဝင်များ တောင်ငူမြို့ သမိုင်းဝင်ရွှေဆံတော် စေတီတော်မြတ်ကြီး ရင်ပြင်တော်၌ စုပေါင်းသန့်ရှင်းရေးဆောင်ရွက်စဉ်။ ခရိုင်(ပြန်/ဆက်)

(၆၁)နှစ်မြောက် မြန်မာနိုင်ငံရဲတပ်ဖွဲ့နေ့ အထိမ်းအမှတ် ရွှေဘိုခရိုင် ရဲတပ်ဖွဲ့မှ တပ်ဖွဲ့ဝင်များ စုပေါင်းသန့်ရှင်းရေးနှင့် သွေးလှူဒါန်းခြင်းကို စက်တင်ဘာ ၁၃ ရက်က ခရိုင်ပြည်သူ့ဆေးရုံကြီး၌ ပြုလုပ်စဉ်။ ခရိုင်(ပြန်/ဆက်)

(၆၁)နှစ်မြောက် မြန်မာနိုင်ငံရဲတပ်ဖွဲ့နေ့ကို ကြိုဆိုဂုဏ်ပြုသောအားဖြင့် ဗျာပုံခရိုင် မြို့နယ်ရဲတပ်ဖွဲ့ဝင်များ၊ အမှတ် (၈၀) ယာဉ်ထိန်းတပ်ဖွဲ့စု(ဗျာပုံ)တို့မှ တပ်ဖွဲ့ဝင်များ စက်တင် ဘာ ၁၂ ရက်က ဗျာပုံပြည်သူ့ဆေးရုံကြီးဝင်း သံဃာဆေးရုံ၌ စုပေါင်းသွေးလှူဒါန်းစဉ်။ အောင်ဝင်းနိုင်(ပြန်/ဆက်)

ဂန့်ဂေါမြို့နယ်၌ ကျောင်းအခြေပြု ကာကွယ်ဆေးများထိုးနှံပေး

ဂန့်ဂေါ စက်တင်ဘာ ၁၃
မကွေးတိုင်းဒေသကြီး ဂန့်ဂေါမြို့နယ်၌ စက်တင်ဘာ ၁၁ ရက်က အခြေခံပညာအလယ်တန်းကျောင်း (ခွဲ) (စည်ပင်သာယာ) ကျောင်းနှင့် အခြေခံပညာ အလယ်တန်းကျောင်း(ခွဲ) (ကျောတိုက်) ကျောင်းတို့၌ KG ကျောင်းသား ကျောင်းသူများအား ကျောင်းအခြေပြု ကာကွယ်ဆေးများ ထိုးနှံပေးသည်။

ထိုသို့ ကာကွယ်ဆေးများ ထိုးနှံပေးရာတွင် မြို့နယ်ကျန်းမာရေးဦးစီးဌာနမှ မြို့နယ်ကျန်းမာရေးမှူး ဦးထွန်းဇော်လင်းနှင့် ကျန်းမာရေး၀န်ထမ်းများက KG ကျောင်းသား ကျောင်းသူများ အား ဂျပန်ဦးနှောက်ရောင်ရောဂါ ကာကွယ်ဆေးနှင့် ဝက်သက်-ဂျိုက်သိုးရောဂါ ကာကွယ်ဆေး များကို ထိုးနှံပေးသည်။

အဆိုပါ ကာကွယ်ဆေး ထိုးနှံပေးခြင်းကို အခြေခံပညာ အလယ်တန်းကျောင်း (ခွဲ) (စည်ပင်သာယာ)ကျောင်းမှ KG ကျောင်းသား ကျောင်းသူ ၄၃ ဦးနှင့် အခြေခံပညာအလယ်တန်းကျောင်း(ခွဲ)(ကျောတိုက်) ကျောင်းမှ KG ကျောင်းသား ကျောင်းသူ ၅၁ ဦး စုစုပေါင်း KG ကျောင်းသား ကျောင်းသူ ၉၄ ဦးတို့အား ကာကွယ်ဆေးများကို ထိုးနှံပေးခဲ့ကြောင်း သိရသည်။

မောင်မျိုးမင်း

ချောက်မြို့၌ လူကုန်ကူးမှုအန္တရာယ်တားဆီးကာကွယ်ရေး အသိပညာပေး

ချောက် စက်တင်ဘာ ၁၃
မကွေးတိုင်းဒေသကြီး ချောက်မြို့နယ်၌ မြို့နယ်ပြန်ကြားရေးနှင့်ပြည်သူ့ဆက်ဆံရေးဦးစီးဌာနနှင့် အခြေခံပညာဦးစီးဌာနတို့ ပူးပေါင်း၍ လူကုန်ကူးမှုအန္တရာယ်တားဆီးကာကွယ်ရေး အသိပညာပေးဟောပြောပွဲနှင့် နံရံကပ်စာစောင်ပြပွဲကို လူထုအခြေပြု ဗဟိုဌာနခန်းမ၌ စက်တင်ဘာ ၁၀ ရက်က ကျင်းပသည်။

ဦးစွာ မဲခေါင်တရားဥပဒေ စိုးမိုးရေးနှင့် လုံခြုံရေးပူးပေါင်းဆောင်ရွက်မှုဗဟိုဌာနမှ ပေးပို့လာသည့် ဆက်သွယ်ရေး လိမ်လည်မှု တိုက်ဖျက်ရေးဆိုင်ရာ အသိပညာပေး ဗီဒီယိုများကို ကျောင်းသား ကျောင်းသူများအား ပြသသည်။

ထို့နောက် အမက(၁) ပုဂံ ကျောင်း ကျောင်းအုပ်ဆရာကြီး ဦးအေးလွင်က အမှာစကား ပြောကြားပြီး မြို့နယ်ပြန်ကြားရေးနှင့် ပြည်သူ့ဆက်ဆံရေးဦးစီးဌာန ဦးစီးအရာရှိ ဒေါ်သိမ့်ဝါက လူကုန်ကူးမှုအန္တရာယ်တားဆီးကာကွယ်ရေးခေါင်းစဉ်ဖြင့် လည်းကောင်း၊ မြို့နယ်စားသုံးသူရေးရာဦးစီးဌာနတာဝန်ခံ ဒေါ်မြတ်မြတ်မိုးက စားသုံးရန်မသင့်သော အစားအစားများအကြောင်းကို လည်းကောင်း၊ မြို့နယ်ဘေးအန္တရာယ်ဆိုင်ရာစီမံခန့်ခွဲမှုဦးစီးဌာန ဒုတိယဦးစီးမှူး ဦးနေလင်းဦးက ငလျင်ဘေးအန္တရာယ်ဆိုင်ရာ သိကောင်းစရာအကြောင်းကို လည်းကောင်း ဟောပြောကြသည်။

ကျော်မိုး(ပြန်/ဆက်)

ထန်းတပင်မြို့နယ်၌ ခုခံအားကျဆင်းမှုရောဂါကာကွယ်ရေးနှင့် အသိပညာပေး

ထန်းတပင် စက်တင်ဘာ ၁၃
ထန်းတပင်မြို့နယ် ပြည်သူ့ကျန်းမာရေးနှင့် ကုသရေးဦးစီးဌာနမှူးနှင့် ၀န်ထမ်းများက ပြည်သူ့ဆေးရုံ၀င်းအတွင်းရိပ်သာ ဆောင်ခန်းမ၌ စက်တင်ဘာ ၁၁ ရက်က ဒေသခံပြည်သူများအား ခုခံအားကျဆင်းမှုရောဂါ ကာကွယ်ရေးနှင့် အသိပညာပေးလုပ်ငန်းကို ဆောင်ရွက်သည်။

အခမဲ့ပေးအပ်

ဦးစွာ ပြည်သူ့ကျန်းမာရေးနှင့် ကုသရေးဦးစီးဌာနမှူးက ခုခံအားကျဆင်းမှုရောဂါ ကာကွယ်ရေးများအကြောင်းကို ပြောကြားခဲ့ပြီး ခုခံအားကျဆင်းမှုရောဂါနှင့် ပတ်သက်၍ သွေးစစ်ပေးခြင်းနှင့် ရောဂါရှာဖွေခြင်းများကို ပြုလုပ်ပေးခဲ့ပြီး လိုအပ်သော ဆေးဝါးများကို အခမဲ့ပေးအပ်ခဲ့သည်။

အဆိုပါ ဆောင်ရွက်ရာနေရာသို့ မြို့နယ်ကျန်းမာရေးနှင့် ကုသရေးဦးစီးဌာနမှူးနှင့် ၀န်ထမ်းများ၊ မြို့နယ်မိခင်နှင့်ကလေးစောင့်ရှောက်ရေးအသင်း ဥက္ကဋ္ဌနှင့် အဖွဲ့ဝင်များ တက်ရောက်အားပေးခဲ့ကြောင်း သိရသည်။

မြို့နယ်(ပြန်/ဆက်)

အလုံမြို့နယ်၌ လူငယ်ရေးရာ အသိပညာပေးဟောပြော

အလုံ စက်တင်ဘာ ၁၃
ရန်ကုန်တိုင်းဒေသကြီး အလုံမြို့နယ်၌ လူငယ်ရေးရာအသိပညာပေးဟောပြောပွဲကို အမှတ်(၇) အခြေခံပညာအထက်တန်းကျောင်းခန်းမ၌ စက်တင်ဘာ ၁၀ ရက်က ကျင်းပသည်။

ဟောပြောပွဲတွင် မြို့နယ်စီမံခန့်ခွဲရေးနှင့် အုပ်ချုပ်ရေးကော်မတီ အဖွဲ့ဝင် ဦးအောင်စိုးက စာပေဖတ်ရှုရန်နှင့် သဘာဝဘေးအန္တရာယ်အကြောင်း ပြောကြားခဲ့ပြီး ပြန်ကြားရေးနှင့် ပြည်သူ့ဆက်ဆံရေးဦးစီးဌာန မြို့နယ်ဦးစီးမှူး ဒေါ်အိအိမွန်က လူငယ်နှင့်ခေါင်းဆောင်မှုခေါင်းစဉ်ဖြင့် လည်းကောင်း၊ Book Club အဖွဲ့ဝင် တရားလွတ်တော်ရှေ့နေ ဦးထင်ဇော်လတ်က စာဖတ်ခြင်းဖြင့် ရရှိလာမည့် အကျိုးကျေးဇူးခေါင်းစဉ်များဖြင့် လည်းကောင်း ဆွေးနွေးပြောကြားသည်။ ထို့နောက် ကျောင်းအုပ်ဆရာမကြီး ဒေါ်သိဂီက ကျေးဇူးတင်စကား ပြောကြားခဲ့သည်။

ယောဇရာ(ပြန်/ဆက်)

မြဝတီမြို့တွင် လူကုန်ကူးမှုတိုက်ဖျက်ရေးနေ့ပြပွဲ၊ ကာယ၊ ဉာဏ စွမ်းရည်ပြိုင်ပွဲများကျင်းပ

မြဝတီ စက်တင်ဘာ ၁၃
စက်တင်ဘာ ၁၃ ရက်တွင် ကျရောက်မည့် လူကုန်ကူးမှုတိုက်ဖျက်ရေးနေ့ အထိမ်းအမှတ် အသိပညာပေးဟောပြောပွဲ၊ ပြပွဲနှင့် ကာယ ဉာဏစွမ်းရည်ပြိုင်ပွဲများကို စက်တင်ဘာ ၁၁ ရက်က မြဝတီခရိုင် ပြန်ကြားရေးနှင့် ပြည်သူ့ဆက်ဆံရေးဦးစီးဌာန လူထုအခြေပြုဗဟိုဌာနခန်းမ၌ ကျင်းပသည်။

ဦးစွာ ပြန်ကြားရေးနှင့် ပြည်သူ့ဆက်ဆံရေးဦးစီးဌာန လက်ထောက်ညွှန်ကြားရေးမှူး ဒေါ်မာမာရီက အသိပညာပေးဟောပြောပွဲ၊ ပြပွဲ ၊ပြိုင်ပွဲများ ကျင်းပရခြင်း ရည်ရွယ်ချက်ကို ပြောကြားပြီး လူကုန်ကူးမှုတားဆီးနှိမ်နင်းရေးရဲတပ်ဖွဲ့ ဒုတိယရဲမှူး သက်ဇော်ထွန်း၊ ပြန်လည်ထူထောင်ရေးဦးစီးဌာန (ဂေဟာ) လက်ထောက်ညွှန်ကြားရေးမှူး ဒေါ်ခင်နွယ်နွယ်ရီတို့က လူကုန်ကူးမှု၏အဓိပ္ပာယ်၊ လူကုန်ကူးမှုပုံစံအမျိုးအစားများ၊ လူမှုပတ်ဝန်းကျင်တွင် ကြုံတွေ့မှုနှင့်ပတ်သက်၍ အမျိုးသား၊ အမျိုးသမီး၊ ကလေးသူငယ်များကို အခြားနိုင်ငံများသို့ အတင်းအဓမ္မခိုင်းစေရာမှ ဘဝလုံခြုံမှုမဲ့သောအဖြစ်မျိုးသို့ ရောက်ရှိသွားသည့်ဖြစ်စဉ်များ၊ ဆောင်ရန် ရှောင်ရန်၊ သတိပြုဆင်ခြင်ရမည့်အချက်များကို ဟောပြောခဲ့ကြသည်။

ထို့နောက်ကျောင်းသား ကျောင်းသူများက ကာယ၊ ဉာဏ စွမ်းရည်ပြိုင်ပွဲများ ဝင်ရောက်ယှဉ်ပြိုင်ကြသည်။ **ဆောင်းနှင်းဖြူ (ပြန်/ဆက်)**

တောင်ငူပညာရေးဒီဂရီကောလိပ်၌ စားသုံးသူကာကွယ်ရေးဆိုင်ရာ အသိပညာပေးဟောပြော

တောင်ငူ စက်တင်ဘာ ၁၃
ခရိုင်စားသုံးသူရေးရာဦးစီးဌာနမှ စားသုံးသူကာကွယ်ရေးဆိုင်ရာ အသိပညာပေးဟောပြောပွဲကို တောင်ငူမြို့ ပညာရေးဒီဂရီကောလိပ် မြတ်ပညာခန်းမ၌ စက်တင်ဘာ ၁၀ ရက်က အခမ်းအနား ကျင်းပသည်။

ရေးဦးစွာ တောင်ငူပညာရေးဒီဂရီကောလိပ်မှ ကျောင်းအုပ်ကြီး ဒေါက်တာလွင်လွင်စန်းက အမှာစကားပြောကြားပြီး စားသုံးသူရေးရာဦးစီးဌာန တောင်ငူခရိုင်ဦးစီးမှူး ဦးမျိုးအောင်က စားသုံးသူအခွင့်အရေးရှစ်ချက်၊ ထုတ်ကုန်များအပေါ်၌ မြန်မာဘာသာဖြင့် ကုန်အညွှန်းအမှတ်အသား ဖော်ပြရမည့်အချက်များ၊ စားသုံးသူများ နစ်နာဆုံးရှုံးမှု ပေါ်ပေါက်လာပါက စားသုံးသူသတင်းပြန်ကြားရေးနှင့် တိုင်ကြားမှု လက်ခံဆောင်ရွက်ရေးစင်တာသို့ တိုင်ကြားနိုင်ကြောင်း စသည်ဖြင့် ဆွေးနွေးပြောပြသည်။

အဆိုပါဟောပြောပွဲသို့ တောင်ငူပညာရေးဒီဂရီကောလိပ်မှ ဆရာ ဆရာမများနှင့် သင်တန်းသား သင်တန်းသူ စုစုပေါင်း ၄၀၀ ခန့် တက်ရောက်ခဲ့ကြောင်း သိရသည်။

ခရိုင်(ပြန်/ဆက်)

ပတ်ဝန်းကျင်ထိန်းသိမ်းရေးအကြောင်း သိကောင်းစရာ အသိပညာပေးဟောပြော

ကသာ စက်တင်ဘာ ၁၃
စစ်ကိုင်းတိုင်းဒေသကြီး ကသာခရိုင် ပတ်ဝန်းကျင်ထိန်းသိမ်းရေးဦးစီးဌာနမှ အိုဇုန်းလွှာ၏အရေးပါပုံ၊ အမျိုးသမီးများနှင့် ပတ်ဝန်းကျင်ထိန်းသိမ်းရေးအကြောင်းသိကောင်းစရာ အသိပညာပေးဟောပြောပွဲကို ခရိုင်ပြန်ကြားရေးနှင့် ပြည်သူ့ဆက်ဆံရေးဦးစီးဌာန လူထုအခြေပြု ဗဟိုဌာနခန်းမ၌ စက်တင်ဘာ ၁၀ ရက်က ပြုလုပ်သည်။

အသိပညာပေးဟောပြောပွဲတွင် ခရိုင်ပတ်ဝန်းကျင်ထိန်းသိမ်းရေးဦးစီးဌာန လက်ထောက်ညွှန်ကြားရေးမှူး ဦးဟိန်းကိုဦးက အိုဇုန်းလွှာကာကွယ်ရေးသိပ္ပံပညာဖြင့် တစ်ကမ္ဘာလုံးမြှင့်တင် ဆောင်ရွက်ပေးရေး၊ OZONE DAY ဖြစ်ပေါ်လာပုံ၊ အိုဇုန်းလွှာအကြောင်းနှင့် အိုဇုန်းလွှာပျက်စီးခြင်းကြောင့် ပတ်ဝန်းကျင်ထိခိုက်နိုင်မှုအခြေအနေများ၊ အိုဇုန်းလွှာ၏အရေးပါပုံ အကြောင်းအရာများကို ဟောပြောခဲ့သည်။

ကျော်စွာ(ကသာ)

မြို့နယ်မီးသတ်ဦးစီးဌာနမှ လက်ထောက်မီးသတ်ဦးစီးမှူး ဦးသန့်ဇင်ဦးနှင့်အဖွဲ့က ကျုံတနီးတိုက်နယ် မင်းဂရုလမ်းရှိ New Land စက်သုံးဆီအရောင်းဆိုင်၌ မီးဘေးအန္တရာယ် ကြိုတင်ကာကွယ်ရေး သရုပ်ပြသလေ့ကျင့်ခြင်းကို စက်တင်ဘာ ၁၀ ရက်က ဆောင်ရွက်စဉ်။
အောင်ပြည့်ဖြိုးဇော်(ပြန်/ဆက်)

တရားမဝင် သစ်မျိုးစုံ၊ လူသုံးကုန်ပစ္စည်းများ၊ လုပ်ငန်းသုံးပစ္စည်းများ၊ စားသောက်ကုန်ပစ္စည်းများ၊ လိုင်စင်မဲ့မော်တော်ယာဉ်များ၊ လိုင်စင်မဲ့မော်တော်ဆိုင်ကယ်များနှင့် တရားမဝင် ကုန်ပစ္စည်းတင်မော်တော်ယာဉ်များ ဖမ်းဆီးရမိ

နေပြည်တော် စက်တင်ဘာ ၁၃

တရားမဝင်ကုန်သွယ်မှုတိုက်ဖျက်ရေး ဦးဆောင်ကော်မတီ၏ ကြီးကြပ်ကွပ်ကဲမှုဖြင့် တရားမဝင်ကုန်သွယ်မှုများကို ဥပဒေနှင့်အညီ ထိရောက်စွာတားဆီးအရေးယူနိုင်ရေး ဆောင်ရွက်လျက်ရှိရာ ကရင်ပြည်နယ် တရားမဝင်ကုန်သွယ်မှုတိုက်ဖျက်ရေးအထူးအဖွဲ့၏ စီမံခန့်ခွဲမှုဖြင့် တာဝန်ကျပူးပေါင်းအဖွဲ့များက စစ်ဆေးမှုများဆောင်ရွက်ခဲ့ရာ စက်တင်ဘာ ၆ ရက်နှင့် ၇ ရက်တို့တွင် ဘားအံမြို့ ခရဲကမ်းနားကျေးရွာအနီး၌ မော်တော်ယာဉ် ငါးစီးပေါ်မှ တရားဝင်စာရွက်စာတမ်းအထောက်အထား တင်ပြနိုင်ခြင်းမရှိသည့် လူသုံးကုန်ပစ္စည်း ၆၅ မျိုး၊ လုပ်ငန်းသုံးပစ္စည်း ၂၈ မျိုး၊ စားသောက်ကုန်ပစ္စည်း လေးမျိုး (ခန့်မှန်းတန်ဖိုးငွေကျပ် ၃၁၆၇၇၀၃၈၅)နှင့် အဆိုပါပစ္စည်းများ တင်ဆောင်လာသည့် Hino Profia Truck နှစ်စီး၊ Toe 12 Wheel Truck တစ်စီး၊ Isuzu Giga Truck တစ်စီး၊ Mitsubishi Fuso Tractor Head တစ်စီးနှင့် နောက်တွဲယာဉ်တစ်တွဲ (ခန့်မှန်းတန်ဖိုးငွေကျပ် ၂၅၀၀၀၀၀၀၀)ကိုလည်းကောင်း၊ ဘားအံမြို့ သာယာကုန်းကျေးရွာအနီး၌ မော်တော်ယာဉ် ၁၁ စီးပေါ်မှ တရားဝင်စာရွက်စာတမ်းအထောက်အထား တင်ပြနိုင်ခြင်းမရှိသည့် လူသုံးကုန်ပစ္စည်းအမျိုး ၉၀၊ လုပ်ငန်းသုံးပစ္စည်း ၆၁ မျိုး၊ စားသောက်ကုန်ပစ္စည်း ခုနစ်မျိုး၊ စိုက်ပျိုးရေးသုံးပစ္စည်းနှစ်မျိုး (ခန့်မှန်းတန်ဖိုးငွေကျပ် ၇၆၈၅၆၅၅၇၇) နှင့် အဆိုပါပစ္စည်းများ တင်ဆောင်လာသည့် Nissan Diesel Truck နှစ်စီး၊ Super Mandalar Truck တစ်စီး၊ Mitsubishi Fuso Truck တစ်စီး၊ Nissan Diesel Tractor Head သုံးစီး၊ Misubishi Fuso Tractor Head နှစ်စီး၊ Man Tractor Head တစ်စီး၊ Dong Feng Tractor Head တစ်စီးနှင့် နောက်တွဲယာဉ် ခုနစ်တွဲ (ခန့်မှန်းတန်ဖိုးငွေကျပ် ၆၉၅၀၀၀၀၀၀)ကိုလည်းကောင်း၊ ဘားအံမြို့ ထီးပိုးကလို့ကျေးရွာအနီး၌ မော်တော်ယာဉ် နှစ်စီးပေါ်မှ တရားဝင်စာရွက်စာတမ်းအထောက်အထား တင်ပြနိုင်ခြင်းမရှိသည့် လူသုံးကုန်ပစ္စည်း ၃၂ မျိုး၊ လုပ်ငန်းသုံးပစ္စည်း ရှစ်မျိုး (ခန့်မှန်းတန်ဖိုးငွေကျပ် ၁၁၂၆၀၇၁၁၅)နှင့် အဆိုပါပစ္စည်းများ တင်ဆောင်လာသည့် Nissan Diesel Truck တစ်စီး၊ Dong Feng Tractor Head တစ်စီးနှင့် နောက်တွဲယာဉ် တစ်တွဲ (ခန့်မှန်းတန်ဖိုးငွေကျပ် ၁၁၅၀၀၀၀၀၀)ကို လည်းကောင်း စုစုပေါင်း ခန့်မှန်းတန်ဖိုးငွေကျပ် ၂၂၅၇၉၃၉၀၇၇ ကို ဖမ်းဆီးရမိခဲ့ပြီး အကောက်ခွန်လုပ်ထုံးလုပ်နည်းများနှင့်အညီ အရေးယူဆောင်ရွက်လျက်ရှိသည်။

ထို့အပြင် စစ်ကိုင်းတိုင်းဒေသကြီး တရားမဝင်ကုန်သွယ်မှုတိုက်ဖျက်ရေးအထူးအဖွဲ့၏ စီမံခန့်ခွဲမှုဖြင့် တာဝန်ကျပူးပေါင်းအဖွဲ့က စစ်ဆေးမှုများ ဆောင်ရွက်ခဲ့ရာ စက်တင်ဘာ ၁၁ ရက်တွင် စစ်ကိုင်းမြို့ ပတ္တမြားရပ်ကွက်၌ တရားဝင်စာရွက်စာတမ်း အထောက်အထား တင်ပြနိုင်ခြင်းမရှိသည့် လုပ်ငန်းသုံးပစ္စည်း နှစ်မျိုး ခန့်မှန်းတန်ဖိုးငွေကျပ် ၅၂၀၀၀ ကို ဖမ်းဆီးရမိခဲ့ပြီး ပို့ကုန်သွင်းကုန် ဥပဒေနှင့်အညီ အရေးယူဆောင်ရွက်လျက်ရှိသည်။

ယင်းနောက် ပဲခူးတိုင်းဒေသကြီး တရားမဝင်ကုန်သွယ်မှုတိုက်ဖျက်ရေးအထူးအဖွဲ့၏ စီမံခန့်ခွဲမှုဖြင့် တာဝန်ကျပူးပေါင်းအဖွဲ့များက စစ်ဆေးမှုများ ဆောင်ရွက်ခဲ့ရာ စက်တင်ဘာ ၁၀ ရက်တွင် တောင်ငူခရိုင်အတွင်း၌ တရားမဝင်ကျွန်းသစ် ၁ ဒသမ ၀၀၅ တန် ခန့်မှန်းတန်ဖိုးငွေကျပ် ၈၈၄၇၅၂ ကို ဖမ်းဆီးရမိခဲ့ပြီး သစ်တောဥပဒေနှင့်အညီ အရေးယူဆောင်ရွက်လျက်ရှိသည်။

ထို့နောက် မန္တလေးတိုင်းဒေသကြီး တရားမဝင်ကုန်သွယ်မှုတိုက်ဖျက်ရေးအထူးအဖွဲ့၏ စီမံခန့်ခွဲမှုဖြင့် တာဝန်ကျပူးပေါင်းအဖွဲ့များက စစ်ဆေးမှုများ ဆောင်ရွက်ခဲ့ရာ စက်တင်ဘာ ၄ ရက်မှ ၆ ရက်အထိ ပုသိမ်ကြီးမြို့နယ်၊ ပျော်ဘွယ်မြို့နယ်၊ ရမည်းသင်းမြို့နယ်၊ ပြင်ဦးလွင်မြို့နယ်နှင့် မိတ္ထီလာမြို့နယ်တို့အတွင်း၌ တရားမဝင် ကျွန်းသစ် ၀ ဒသမ ၃၉၉ တန်၊ သစ်မာ ၁ ဒသမ ၆၇၉ တန်၊ အခြားသစ် ၁၃ ဒသမ ၈၂၃ တန် (ခန့်မှန်းတန်ဖိုးငွေကျပ် ၁၀၉၄၅၂၀၈)နှင့် အဆိုပါသစ်များ တင်ဆောင်လာသည့် မော်တော်ယာဉ် တစ်စီး (ခန့်မှန်းတန်ဖိုးငွေကျပ် ၂၅၀၀၀၀၀၀)ကို သစ်တောဥပဒေအရလည်းကောင်း၊ စက်တင်ဘာ ၁၁ ရက်တွင် မြစ်ငယ်စစ်ဆေးရေးဂိတ်၌ မော်တော်ယာဉ် တစ်စီးပေါ်မှ တရားဝင်စာရွက်စာတမ်း အထောက်အထား တင်ပြနိုင်ခြင်းမရှိသည့် လုပ်ငန်းသုံးပစ္စည်း ၁၇ မျိုး (ခန့်မှန်းတန်ဖိုးငွေကျပ် ၁၆၁၄၂၆၅)၊ အဆိုပါပစ္စည်းများ တင်ဆောင်လာသည့် Hino Dutro Truck တစ်စီး (ခန့်မှန်းတန်ဖိုးငွေကျပ် ၃၀၀၀၀၀၀)နှင့် ရတနာပုံတံတားစစ်ဆေးရေးဂိတ်၌ မော်တော်ယာဉ်လေးစီးပေါ်မှတရားဝင်စာရွက်စာတမ်းအထောက်အထား တင်ပြနိုင်ခြင်းမရှိသည့် စားသောက်ကုန်ပစ္စည်း ငါးမျိုး၊ လူသုံးကုန်ပစ္စည်း လေးမျိုး (ခန့်မှန်းတန်ဖိုးငွေကျပ် ၁၃၁၃၃၄၀)၊ အဆိုပါပစ္စည်းများ တင်ဆောင်လာသည့် Isuzu ELF Light Truck နှစ်စီး၊ Toyota Dyna Truck တစ်စီး၊ Sojen Pickup Truck တစ်စီး (ခန့်မှန်းတန်ဖိုးငွေကျပ် ၁၁၉၀၀၀၀၀၀)ကို အကောက်ခွန်လုပ်ထုံးလုပ်နည်းများအရလည်းကောင်း စုစုပေါင်း ခန့်မှန်းတန်ဖိုးငွေကျပ် ၂၁၄,၂၆၈ဝ၃ ကို ဖမ်းဆီးအရေးယူဆောင်ရွက်လျက်ရှိသည်။

ဆက်လက်၍မွန်ပြည်နယ် တရားမဝင်ကုန်သွယ်မှုတိုက်ဖျက်ရေးအထူးအဖွဲ့၏ စီမံခန့်ခွဲမှုဖြင့် တာဝန်ကျပူးပေါင်းအဖွဲ့များက စစ်ဆေးမှုများဆောင်ရွက်ခဲ့ရာ စက်တင်ဘာ ၇ ရက်နှင့် ၉ ရက်တို့တွင် မော်လမြိုင်မြို့နယ်အတွင်း၌ မော်တော်ယာဉ်လေးစီးပေါ်မှ တရားဝင်စာရွက်စာတမ်း အထောက်အထား တင်ပြနိုင်ခြင်းမရှိသည့် စားသောက်ကုန်ပစ္စည်း အမျိုး ၇၀၊ လူသုံးကုန်ပစ္စည်းတစ်မျိုး (ခန့်မှန်းတန်ဖိုးငွေကျပ် ၈၃၄,၅ဝ၅)နှင့် အဆိုပါပစ္စည်းများ တင်ဆောင်လာသည့် Nissan Caravan နှစ်စီး၊ Nissan Atlas Truck တစ်စီး၊ Toyota Light Truck တစ်စီး (ခန့်မှန်းတန်ဖိုးငွေကျပ် ၅၀၀၀၀၀၀၀)ကို အကောက်ခွန်လုပ်ထုံးလုပ်နည်းများအရ လည်းကောင်း၊ စက်တင်ဘာ ၁၀ ရက်တွင် မော်လမြိုင်ခရိုင်နှင့် သထုံခရိုင်တို့အတွင်း၌ လိုင်စင်မဲ့မော်တော်ယာဉ် တစ်စီးနှင့် လိုင်စင်မဲ့မော်တော်ဆိုင်ကယ် ကိုးစီး (ခန့်မှန်းတန်ဖိုးငွေကျပ် ၃၆၀၀၀၀၀၀)ကို ပို့ကုန်သွင်းကုန်ဥပဒေအရလည်းကောင်း စုစုပေါင်း ခန့်မှန်းတန်ဖိုးငွေကျပ် ၉,၀၃၅,ဝ၆ ကို ဖမ်းဆီးအရေးယူဆောင်ရွက်လျက်ရှိသည်။

ထို့နောက် ရန်ကုန်တိုင်းဒေသကြီး တရားမဝင်ကုန်သွယ်မှုတိုက်ဖျက်ရေးအထူးအဖွဲ့၏ စီမံခန့်ခွဲမှုဖြင့် တာဝန်ကျပူးပေါင်းအဖွဲ့များက စစ်ဆေးမှုများ ဆောင်ရွက်ခဲ့ရာ စက်တင်ဘာ ၈ ရက်တွင် တွံတေးမြို့နယ်အတွင်း၌ တရားမဝင် အခြားသစ် ၁ ဒသမ ၄၄၉ တန် (ခန့်မှန်းတန်ဖိုးငွေကျပ် ၁,ဝ၇ဝ,ဝ၁)ကို သစ်တောဥပဒေအရလည်းကောင်း၊ စက်တင်ဘာ ၉ ရက်တွင် သာကေတမြို့နယ်၊ ပုဇွန်တောင်မြို့နယ်နှင့် မင်္ဂလာဒုံမြို့နယ်တို့အတွင်း၌ လိုင်စင်မဲ့မော်တော်ဆိုင်ကယ်သုံးစီး (ခန့်မှန်းတန်ဖိုးငွေကျပ်၈၅,ဝ၀၀) ကို ပို့ကုန်သွင်းကုန်ဥပဒေအရလည်းကောင်း စုစုပေါင်း ခန့်မှန်းတန်ဖိုးငွေကျပ် ၁,ဝ၄,ဂ၀၃ ကို ဖမ်းဆီးအရေးယူ ဆောင်ရွက်လျက်ရှိသည်။

ယင်းနောက် ဧရာဝတီတိုင်းဒေသကြီး တရားမဝင်ကုန်သွယ်မှုတိုက်ဖျက်ရေးအထူးအဖွဲ့၏ စီမံခန့်ခွဲမှုဖြင့် တာဝန်ကျပူးပေါင်းအဖွဲ့များက စစ်ဆေးမှုများ ဆောင်ရွက်ခဲ့ရာ စက်တင်ဘာ ၉ ရက်တွင် ပုသိမ်မြို့နယ်အတွင်း၌ တရားမဝင်အခြားသစ် ၀ ဒသမ ၉၄၀ တန် (ခန့်မှန်းတန်ဖိုးငွေကျပ် ၁,ဂ၈၄,၀) ကို သစ်တောဥပဒေအရလည်းကောင်း၊ ဟသံတစ်မြို့နယ်၌ လိုင်စင်မဲ့မော်တော်ဆိုင်ကယ် တစ်စီး (ခန့်မှန်းတန်ဖိုးငွေကျပ် ၃၀၀၀၀၀)ကို ပို့ကုန်သွင်းကုန်ဥပဒေအရလည်းကောင်း စုစုပေါင်း ခန့်မှန်းတန်ဖိုးငွေကျပ် ၄,ဂ၈၄,၀ ကို ဖမ်းဆီးအရေးယူဆောင်ရွက်လျက်ရှိသည်။

ဆက်လက်၍နေပြည်တော် တရားမဝင်ကုန်သွယ်မှု တိုက်ဖျက်ရေးအထူးအဖွဲ့၏ စီမံခန့်ခွဲမှုဖြင့် တာဝန်ကျပူးပေါင်းအဖွဲ့များက စစ်ဆေးမှုများ ဆောင်ရွက်ခဲ့ရာ စက်တင်ဘာ ၅ ရက်တွင် ဥတ္တရရရိုင်းအတွင်း၌ တရားမဝင် ကျွန်းသစ် ၀ ဒသမ ၃၇၀ တန် ခန့်မှန်းတန်ဖိုးငွေကျပ် ၃,ဂ၅၀ ကို ဖမ်းဆီးရမိခဲ့ပြီး သစ်တောဥပဒေနှင့်အညီ အရေးယူဆောင်ရွက်လျက်ရှိသည်။

ထို့အပြင် အကောက်ခွန်ဦးစီးဌာန၏ စီမံခန့်ခွဲမှုဖြင့် တာဝန်ကျပူးပေါင်းအဖွဲ့က စစ်ဆေးမှုများ ဆောင်ရွက်ခဲ့ရာ စက်တင်ဘာ ၇ ရက်တွင် မော်လမြိုင်မြို့နယ်အတွင်း၌ မော်တော်ယာဉ်တစ်စီးပေါ်မှ တရားဝင်စာရွက်စာတမ်း အထောက်အထား တင်ပြနိုင်ခြင်းမရှိသည့် စားသောက်ကုန်ပစ္စည်း အမျိုး ၇၀၊ လူသုံးကုန်ပစ္စည်းတစ်မျိုး (ခန့်မှန်းတန်ဖိုးငွေကျပ် ၈၃,ဂ၅,ဝ၀၀)နှင့် အဆိုပါပစ္စည်းများ တင်ဆောင်လာသည့် Nissan Caravan နှစ်စီး၊ Nissan Atlas Truck တစ်စီး၊ Toyota Light Truck တစ်စီး (ခန့်မှန်းတန်ဖိုးငွေကျပ် ၅,ဝ၀၀,ဝ၀၀)ကို လည်းကောင်း၊ ရေကြောင်းမှ ကုန်သွယ်ခြင်းမရှိသည့် ဆေးဝါးကုန်ပစ္စည်း ခုနှစ်မျိုး (ခန့်မှန်းတန်ဖိုးငွေကျပ် ၂,ဝ၀၀,ဝ၀၀)နှင့် အဆိုပါပစ္စည်းများ တင်ဆောင်လာသည့် Ar Mahn Thit Light Truck တစ်စီး (ခန့်မှန်းတန်ဖိုးငွေကျပ် ၁,ဝ၀၀,ဝ၀၀)ကိုလည်းကောင်း၊ စက်တင်ဘာ ၉ ရက်တွင် ဘားအံမြို့ သံလွင်တံတားစစ်ဆေးရေးဂိတ်၌ မော်တော်ယာဉ် နှစ်စီးပေါ်မှ တရားဝင်စာရွက်စာတမ်းအထောက်အထား တင်ပြနိုင်ခြင်းမရှိသည့် လူသုံးကုန်ပစ္စည်း ငါးမျိုး၊ စားသောက်ကုန်ပစ္စည်း သုံးမျိုး (ခန့်မှန်းတန်ဖိုးငွေကျပ် ၆,၃၃,၂,ဝ၀)နှင့် အဆိုပါပစ္စည်းများ တင်ဆောင်လာသည့် Shwe Kyair Light Truck တစ်စီး၊ Aung Soe Tint AST–01 Truck တစ်စီး (ခန့်မှန်းတန်ဖိုးငွေကျပ် ၄,၅ဝ၀,ဝ၀၀)ကိုလည်းကောင်း၊ စက်တင်ဘာ ၁၁ ရက်တွင် ကော့သောင်းမြို့ တော်ဝင်ဆိပ်ကမ်းတံတား၌ တရားဝင် စာရွက်စာတမ်းအထောက်အထား တင်ပြနိုင်ခြင်းမရှိသည့် လုပ်ငန်းသုံးပစ္စည်း လေးမျိုး (ခန့်မှန်းတန်ဖိုးငွေကျပ် ၅,၅,ဝ၀)ကိုလည်းကောင်း၊ အေးရှားဝေါလ်ဆိပ်ကမ်း၌ ကုန်သေတ္တာတစ်လုံးအတွင်းမှ တရားဝင်စာရွက်စာတမ်းအထောက်အထား တင်ပြနိုင်ခြင်းမရှိသည့် လုပ်ငန်းသုံးပစ္စည်းတစ်မျိုး (ခန့်မှန်းတန်ဖိုးငွေကျပ် ၁,ဂ,ဝ)ကို လည်းကောင်း၊ ရန်ကုန်အပြည်ပြည်ဆိုင်ရာလေဆိပ် လေဆိပ် (ကုန်လှောင်ရုံ)၌ တရားဝင်စာရွက်စာတမ်း အထောက်အထား တင်ပြနိုင်ခြင်းမရှိသည့် လူသုံးကုန်ပစ္စည်း ခုနှစ်မျိုး၊ လုပ်ငန်းသုံးပစ္စည်း နှစ်မျိုး ခန့်မှန်းတန်ဖိုးငွေကျပ် ၁၀,ဂ,ဂ,ဂ,ဂ ကို လည်းကောင်း စုစုပေါင်း ခန့်မှန်းတန်ဖိုးငွေကျပ် ၂,ဝ၃,ဂ၅၅,ဂ၆ ကို ဖမ်းဆီးရမိခဲ့ပြီး အကောက်ခွန်လုပ်ထုံးလုပ်နည်းများနှင့်အညီ အရေးယူဆောင်ရွက်လျက်ရှိသည်။

၂၀၂၅ ခုနှစ် စက်တင်ဘာ ၄ ရက်မှ ၁၁ ရက်အထိ ဖမ်းဆီးရမိမှု စုစုပေါင်းမှာ အမှုတွဲ ၁၄၄ မှ (ခန့်မှန်းတန်ဖိုးငွေကျပ် ၃,ဂ,ဂ,ဂ,ဂ) ကို ဖမ်းဆီးရမိခဲ့သည်။ ထိုကဲ့သို့ တရားမဝင် တင်သွင်းလာမှုများကြောင့် တရားဝင်တင်သွင်းသည့်ကုန်သည်လုပ်ငန်းရှင်များအတွက် ဈေးကွက်ယှဉ်ပြိုင်နိုင်မှုစွမ်းအား ကျဆင်းခြင်းနှင့် ထိခိုက်နစ်နာမှုများ ဖြစ်ပေါ်နိုင်စေပြီး နိုင်ငံတော်အတွက် ရသင့်ရထိုက်သည့် အခွန်ဘဏ္ဍာ ဆုံးရှုံးနစ်နာခြင်းများ ဖြစ်ပေါ်စေနိုင်သည်။ သို့ဖြစ်ပါ၍ တရားမဝင် ကုန်စည်တင်သွင်းမှုများအား သက်ဆိုင်ရာတာဝန်ရှိသူများက ယခုထက်ပိုမိုတားဆီးစစ်ဆေးကြပ်မတ်ဆောင်ရွက်သွားမည်ဖြစ်ကြောင်း တရားမဝင်ကုန်သွယ်မှုတိုက်ဖျက်ရေး ဦးဆောင်ကော်မတီမှ သတင်းရရှိသည်။

သတင်းစဉ်

(၆၁)နှစ်မြောက် မြန်မာနိုင်ငံရဲတပ်ဖွဲ့.နေ့.ကို ကြိုဆိုဂုဏ်ပြုသောအားဖြင့် ပဲခူးတိုင်းဒေသကြီး လက်ပံတန်းမြို့နယ်ရဲတပ်ဖွဲ့.မှူး ရဲမှူး ဝင်းကျော်ကျော်လွင်၊ စခန်းမှူး ဒုရဲမှူး သက်ခိုင်ဝင်းနှင့် တပ်ဖွဲ့.ဝင် ၃၀ တို့ စက်တင်ဘာ ၁၁ ရက်က ဘီလင်းတန်းရပ်ကွက် ပေါက်ကုန်းလမ်း ဆင်ဖြူတော်ကျောင်းဝင်းအတွင်း စုပေါင်းသန့်ရှင်းရေး ဆောင်ရွက်စဉ်။ မြို့နယ်(ပြန်/ဆက်)

ပုဂံမြို့သစ်မှ နတ်ကြို့အိုင်ကျေးရွာအဝင်လမ်း ကတ္တရာခင်းခြင်းလုပ်ငန်း ကွင်းဆင်းစစ်ဆေး

ညောင်ဦး စက်တင်ဘာ ၁၃

ကျေးလက်လမ်းဖွံ့ဖြိုးရေးဦးစီးဌာန မန္တလေးတိုင်းဒေသကြီး ညောင်ဦးမြို့နယ်အတွင်း ၂၀၂၅-၂၀၂၆ ဘဏ္ဍာနှစ်တွင် ပြည်ထောင်စု (ငွေလုံးငွေရင်း) ရန်ပုံငွေဖြင့် ဆောင်ရွက်လျက်ရှိသည့် ပုဂံမြို့သစ်မှ နတ်ကြို့အိုင်ကျေးရွာအဝင်လမ်း ကတ္တရာခင်းခြင်းလုပ်ငန်း ဆောင်ရွက်ပြီးစီးမှုကို ညောင်ဦးမြို့နယ် တည်ဆောက်ရေးလုပ်ငန်း စီစစ်ရေးကော်မတီအဖွဲ့မှ တာဝန်ရှိသူများက စက်တင်ဘာ ၁၁ ရက်က ကွင်းဆင်းစစ်ဆေးသည်။

မြို့နယ်ကျေးလက်လမ်းဖွံ့ဖြိုးရေးဦးစီးဌာနမှ တာဝန်ယူဆောင်ရွက်လျက်ရှိကြောင်း သိရသည်။ **ဒီပါလင်း**

အဆိုပါ ပုဂံမြို့သစ်မှ နတ်ကြို့အိုင်ကျေးရွာအဝင်လမ်း ကတ္တရာလမ်းမှာ အရှည် နှစ်ဖာလုံ၊ အကျယ် ၁၂ ပေ၊ ၃ ၁၅ လက်မဖြစ်ပြီး ပြည်ထောင်စု(ငွေလုံးငွေရင်း) ရန်ပုံငွေကျပ် ၁၂၀ သမ ၂၅ သန်းဖြင့် ကျေးလက်လမ်းဖွံ့ဖြိုးရေးဦးစီးဌာန ဘဏ္ဍာရေးရိုင်းအတွင်း၌ ကတ္တရာခင်းခြင်းလုပ်ငန်း ကိုယ်တိုင်ကိုယ်ကာ ဆောင်ရွက်ခဲ့ပြီး ပြီးပြည့်စုံသော အားဖြင့် ပဲခူးတိုင်းဒေသကြီး လက်ပံတန်းမြို့နယ်ရဲတပ်ဖွဲ့.မှူး ရဲမှူး ဝင်းကျော်ကျော်လွင်၊ စခန်းမှူး ဒုရဲမှူး သက်ခိုင်ဝင်းနှင့် တပ်ဖွဲ့.ဝင် ၃၀ တို့ စက်တင်ဘာ ၁၁ ရက်က ဘီလင်းတန်းရပ်ကွက် ပေါက်ကုန်းလမ်း ဆင်ဖြူတော်ကျောင်းဝင်းအတွင်း စုပေါင်းသန့်ရှင်းရေး ဆောင်ရွက်ခဲ့ကြောင်း သိရသည်။

ကမ္ဘာ့အပူချိန် လျှော့ချဖို့ အိုဇုန်းလွှာ ကာကွယ်မှုနဲ့အတူ ဆက်လက်ဆောင်ရွက်စို့

ဧမ္ဘာသီရိမြို့နယ်၌ ဗုဒ္ဓဘာသာဆိုင်ရာ စာအုပ်များပေးအပ်လျှောဒါန်း

ဧမ္ဘာသီရိ စက်တင်ဘာ ၁၃

ဧမ္ဘာသီရိမြို့နယ် နေပြည်တော်သာသနာရေးမှူးရုံး၌ ဧမ္ဘာသီရိမြို့နယ် ဝဏ္ဏသိဒ္ဓိရပ်ကွက်နေထုတ်ဝေသူ အမျိုးသားစာပေဆုရ စာရေးဆရာ အောင်စိုးက ဗုဒ္ဓဘာသာသာသနာတော်ထွန်းကားပြန့်ပွားစေရန် ရည်ရွယ်၍ ဗုဒ္ဓဘာသာဆိုင်ရာ စာအုပ်များ ပေးအပ်လျှောဒါန်းခြင်းကို စက်တင်ဘာ ၁၁ ရက်က ကျင်းပသည်။

ဦးစွာ အမျိုးသားစာပေဆုရ စာရေးဆရာ အောင်စိုးက နေပြည်တော်သာသနာရေးမှူးရုံး၊ ပွင့်ဖြူမြို့နယ် လယ်ကိုင်းကျေးရွာ စာကြည့်တိုက်နှင့် ဧမ္ဘာသီရိမြို့နယ် ပြန်ကြားရေးနှင့် ပြည်သူ့ဆက်ဆံရေးဦးစီးဌာနအတွက် မဂ်လာတိုက်ကျောင်း ပဓာနနာယက ဆရာတော် ဘဒ္ဒန္တကေသရ၏ ဘဝဖြစ်တော်စဉ်စာအုပ်၊ မဲခေါင်စာပေဆုရ နေမင်းသန်းက မြန်မာဘာသာဖြင့် ရေးဖွဲ့ပူဇော်ပြီး ပါမောက္ခ ဒေါက်တာ ဇော်ထွန်းက အင်္ဂလိပ်ဘာသာပြန်ဆို ရေးဖွဲ့ပူဇော်သည့် သီကုံးပန်ဆင် ကဗျာ ဗုဒ္ဓဝင်စာအုပ်တို့ကို ပေးအပ်လျှောဒါန်းသည်။

ထို့နောက် နေပြည်တော်သာသနာရေးမှူးရုံး ညွှန်ကြားရေးမှူးက ကျေးဇူးတင်စကားပြောကြားပြီး အလျှုရှင် အမျိုးသားစာပေဆုရ စာရေးဆရာ အောင်စိုး အား ဂုဏ်ပြုမှတ်တမ်းလွှာပေးအပ်ခဲ့ကြောင်း သိရသည်။

တင့်ဖူးခိုင်(ပြန်/ဆက်)

သမဝါယမကောလိပ်(မန္တလေး) အာစရိယပူဇော်ပွဲနှင့် ဆုပေးပွဲကျင်းပ

ပုသိမ်ကြီး စက်တင်ဘာ ၁၃

၂၀၂၄-၂၀၂၅ ပညာသင်နှစ် သမဝါယမကောလိပ်(မန္တလေး)၏ အာစရိယပူဇော်ပွဲအခမ်းအနားကို စက်တင်ဘာ ၁၀ ရက်က သမဝါယမကောလိပ် (မန္တလေး) ရန်ကင်းခန်းမ၌ ကျင်းပရာ ကျောင်းအုပ်ကြီး၊ ဒုတိယညွှန်ကြားရေးမှူးနှင့် ဆရာ ဆရာမများ တက်ရောက်ခဲ့ကြပြီး ကျောင်းသားကျောင်းသူများက ကန်တော့ကြသည်။ ထို့နောက် စာစီစာကုံးပြိုင်ပွဲများတွင် ဆုရရှိသော ကျောင်းသား ကျောင်းသူများအား ကျောင်းအုပ်ကြီး၊ ဒုတိယညွှန်ကြားရေးမှူးနှင့် တွဲဖက်ပါမောက္ခများက ဆုများ ချီးမြှင့်ပေးခဲ့သည်။

သတင်းစဉ်

စစ်တွေ၊ ကျောက်ဖြူနှင့် မာန်အောင်မြို့များတွင် မြန်မာအီလက်ထရောနစ် မဲပေးစက်ဖြင့် လက်တွေ့သရုပ်ပြမဲပေး

စစ်တွေ စက်တင်ဘာ ၁၃

ရခိုင်ပြည်နယ်ရွေးကောက်ပွဲကော်မရှင်အဖွဲ့ခွဲရုံးမှ ကျင်းပသည့် ဌာနဆိုင်ရာများအား မြန်မာအီလက်ထရောနစ် မဲပေးစက်နှင့် စပ်လျဉ်း၍ ရှင်းလင်းပြသခြင်းနှင့် လက်တွေ့သရုပ်ပြမဲပေးခြင်းကို စစ်တွေမြို့၊ ခိုင်သဇင်ခန်းမ၌ စက်တင်ဘာ ၁၀ ရက် နံနက်ပိုင်းနှင့် နေ့လယ်ပိုင်းခွဲ၍ တစ်ရက်လျှင် လူဦးရေ ၈၀၀ စမ်းသပ်မဲပေးသည်။

အလားတူ ရခိုင်ပြည်နယ် ကျောက်ဖြူမြို့နယ်နှင့် မာန်အောင်မြို့နယ်တို့တွင်လည်း ခရိုင်နှင့် မြို့နယ်ရွေးကောက်ပွဲကော်မရှင်အဖွဲ့ခွဲရုံးများမှ မြန်မာအီလက်ထရောနစ် မဲပေးစက်နှင့်စပ်လျဉ်း၍ ရှင်းလင်းပြသခြင်း၊ လက်တွေ့စမ်းသပ်မဲပေးခြင်းတို့ကို သက်ဆိုင်ရာမြို့နယ်ခန်းမများ၌ ဆောင်ရွက်ကြသည်။

တင်ထွန်း(ပြန်/ဆက်)

ပြည့်ဝဆီများကို တတ်နိုင်သမျှ လျှော့စား၍ အသွင်ပြောင်းဆီများ စားသုံးခြင်းကို လုံးဝရှောင်ကြဉ်ပါ

မကွေးတိုင်းဒေသကြီး ပခုက္ကူမြို့၌ အောက်တိုဘာ ၁ ရက်တွင် ကျရောက်မည့် (၆၁)နှစ်မြောက် မြန်မာနိုင်ငံ ရဲတပ်ဖွဲ့နေ့ကို ကြိုဆိုဂုဏ်ပြုသောအားဖြင့် ပခုက္ကူခရိုင်/မြို့နယ်ရဲတပ်ဖွဲ့ဝင်များ၊ စာရေးဝန်ထမ်းများနှင့် မိသားစုဝင်များ၊ အမှတ်(၁၇)ယာဉ်ထိန်းရဲတပ်ဖွဲ့စုမှတပ်ဖွဲ့ဝင်များ၊ အမှတ်(၁၀၆) သတင်းရဲတပ်ဖွဲ့စုမှတပ်ဖွဲ့ဝင်များ၊ အမှတ်(၂) လူကုန်ကူးမှုတားဆီးနှိမ်နင်းရေးရဲတပ်ဖွဲ့စိတ်မှတပ်ဖွဲ့ဝင်များ၊ အမှတ်(၁၆)ရထားရဲတပ်ခွဲ(ပခုက္ကူ)မှ တပ်ဖွဲ့ဝင်များ စက်တင်ဘာ ၁၃ ရက်က ခုတင်(၂၀၀)ဆံ့ ခရိုင်ပြည်သူ့ဆေးရုံကြီး၌ စုပေါင်းသန့်ရှင်းရေးဆောင်ရွက်စဉ်။

ဘာမိသာ(ပခုက္ကူ)

တောင်ကြီးမြို့ ရိုးရာမီးပုံးပျံပွဲတော်အတွက် ဈေးပြိုင်လေလံခေါ်ယူခြင်း

၁။ ရှမ်းပြည်နယ်အစိုးရအဖွဲ့ကကြီးမှူး၍ နှစ်စဉ်ကျင်းပသည့် တောင်ကြီးမြို့ ရိုးရာမီးပုံးပျံပွဲတော်ကို ၂၉-၁၀-၂၀၂၅ ရက်နေ့မှ ၅-၁၁-၂၀၂၅ ရက်နေ့အထိ တောင်ကြီးမြို့ အဝေးရေးမီးပုံးပျံကွင်းတွင် ကျင်းပပြုလုပ်သွားမည်ဖြစ်ပါသဖြင့် အောက်ဖော်ပြပါလုပ်ငန်း(၄)မျိုးအတွက် လေလံလျှောက်လွှာတင်သွင်းရန် ဖိတ်ခေါ်အပ်ပါသည်-

(က) ဈေးဆိုင်ခန်းများ၊ ပျံကျဈေးနှင့် လက်ယွေ့ဈေးသည်များလုပ်ငန်း၊
(ခ) ချားရဟတ်ကွင်း၊ ကလေးကစားကွင်းနှင့် ပျော့ပျောအိအိကစားကွင်း လုပ်ငန်း၊
(ဂ) ယာဉ်ရပ်နားစခန်းလုပ်ငန်း(၁)၊ (၂)၊ (၃)၊ (၄)
(ဃ) သန့်စင်ခန်းလုပ်ငန်း

၂။ **လေလံလျှောက်လွှာစတင် ရောင်းချမည့်ရက်** - ၁၀-၉-၂၀၂၅ ရက် (ရုံးချိန်အတွင်း)
၃။ **လေလံလျှောက်လွှာ ပိတ်မည့်ရက်နှင့်အချိန်** - ၂၅-၉-၂၀၂၅ ရက် (၁၆:၃၀ နာရီ)
၄။ **လေလံလျှောက်လွှာစတင် ရောင်းချမည့်နေ့နှင့် လေလံတင်သွင်းရမည့်နေရာ** - ဘဏ္ဍာဌေကြီး၊ကြယ်ရေးလုပ်ငန်းကော်မတီရုံး (ရှမ်းပြည်နယ်အခွန်ဦးစီးဌာနမှူးရုံး)
၅။ **လေလံဖွင့်လှစ်မည့်ရက် အချိန်နှင့်နေရာ** - ၂၆-၉-၂၀၂၅ ရက် (၀၉:၃၀ နာရီ) ပြည်နယ်အစိုးရအဖွဲ့ရုံး အစည်းအဝေးခန်းမ(၂)

၆။ ကုမ္ပဏီများမှ ကြော်ငြာဆိုင်းဘုတ်များဆောင်ရွက်ခြင်း ဆက်သွယ်ရေးကုမ္ပဏီများမှ ဆက်သွယ်ရေးကွန်ယက်လွယ်ကူလျင်မြန်စွာဆောင်ရွက်နိုင်ရန် ယာယီ၌ မြောင်းနိုင်သည့် Mobile Tower များ ဆောင်ရွက်နိုင်ရန်အတွက် ဘဏ္ဍာဌေကြီးကြယ်ရေးလုပ်ငန်းကော်မတီရုံးသို့ ဆက်သွယ်လျှောက်ထား ဆောင်ရွက်သွားရမည်။

၇။ လေလံလျှောက်လွှာတင်သွင်းသူများသည် သတ်မှတ်ရက်၊ သတ်မှတ်ချိန်အတွင်း လာရောက်တင်သွင်းရန်နှင့် ၎င်းနေ့ရက်၊ အချိန်ထက်နောက်ကျ၍ တင်သွင်းလာသော လေလံလျှောက်လွှာများအား လက်ခံမည်မဟုတ်ပါ။ သတ်မှတ်စည်းကမ်းချက်များနှင့် မပြည့်စုံသည့် လျှောက်လွှာများအားလည်း လက်ခံစဉ်းစားမည်မဟုတ်ပါ။ လေလံလျှောက်လွှာနှင့်ပတ်သက်၍ အသေးစိတ်သိရှိလိုပါက ဘဏ္ဍာဌေကြီးကြယ်ရေးလုပ်ငန်းကော်မတီရုံး၊ ဖုန်း- ၀၉-၂၀၀၄၄၀၅ ၊ ၀၉-၂၅၀ ၁၃၀၂၅၈၊ ၀၉-၄၄၅၁၁၃၀၆၂ အား ရုံးချိန်အတွင်း ဆက်သွယ်စုံစမ်းနိုင်ပါသည်။

ဘဏ္ဍာဌေကြီးကြယ်ရေးလုပ်ငန်းကော်မတီ

ကြီးမြန်သစ်ပင် စိုက်ပျိုးလျှင်၊ စွမ်းအင်လည်းရ၊ ပြည်လည်းလှ။

MCB
Myanmar Citizens Bank

မြန်မာနိုင်ငံသားများဘဏ်လီမိတက် အစုရှယ်ယာရှင်များသို့ ဖိတ်ကြားခြင်း

မြန်မာနိုင်ငံသားများဘဏ်လီမိတက်၏ ၂၀၂၄-၂၀၂၅ ဘဏ္ဍာရေးနှစ်၊ ဒါရိုက်တာအဖွဲ့ အစီရင်ခံစာ စာရင်းရှင်းတမ်းနှင့် စာရင်းစစ်အစီရင်ခံစာများကို အတည်ပြုရန်၊ ဒါရိုက်တာများ ရွေးချယ်တင်မြှောက်ရန် တို့အတွက် (၃၃) ကြိမ်မြောက် နှစ်ပတ်လည် အထွေထွေအစည်းအဝေးကြီးကို Online အသုံးပြု၍ အောက်ပါအစီအစဉ်အတိုင်း ကျင်းပပြုလုပ်မည်ဖြစ်ပါ၍ အစုရှယ်ယာရှင်များအား Zoom Meeting ဖြင့် တက်ရောက်နိုင်ပါရန် လေးစားစွာ ဖိတ်ကြားအပ်ပါသည် -

ကျင်းပမည့်နေ့ရက် - ၂၀၂၅ ခုနှစ်၊ စက်တင်ဘာလ (၂၈) ရက် (တနင်္ဂနွေနေ့)
ကျင်းပမည့် အချိန် - နေ့လယ် (၁၅:၀၀) နာရီ မှ (၁၇:၃၀) နာရီ အထိ
ကျင်းပမည့် ပုံစံ - Zoom Online Meeting

မှတ်ချက် - အစုရှယ်ယာရှင်များထံ အစည်းအဝေးတက်ရောက်ရမည့် Zoom Webinar Link အား SMS ဖြင့် ပေးပို့အကြောင်းကြားရမည်ဖြစ်ရာ အစုရှယ်ယာရှင်များ၏ ဘဏ်နှင့် Securities Companies များ၌ ငွေချေးသက်သေခံလက်မှတ်စာရင်း မှင့်လှစ်ရာတွင်ဖော်ပြထားသည့် နေရပ်လိပ်စာနှင့် Mobile ဖုန်းနံပါတ်များ မှန်ကန်ရန် လိုအပ်ပါသည်။

- သို့ဖြစ်ပါ၍ အစုရှယ်ယာရှင်များအနေဖြင့် ဘဏ်မှပေးပို့သည့် ဖိတ်ကြားလွှာ ရောက်ရှိချိန်၌ ဖိတ်စာပေါ်တွင် ဖော်ပြထားသည့် ဘဏ်၌ မှတ်တမ်းတင်ထားသော အစုရှယ်ယာရှင်၏ Mobile ဖုန်းနံပါတ်အား မှန်/မမှန် စစ်ဆေးပေးပါရန်နှင့် Mobile ဖုန်းနံပါတ် ပေးထားခြင်းမရှိပါက (သို့မဟုတ်) ကွဲလွဲနေပါက မိမိတို့၏ Mobile ဖုန်းနံပါတ် အမှန်များအား 09-971518713 ထံသို့ ၂၃-၀၉-၂၀၂၅ ရက်နေ့ ရုံးချိန်အတွင်း နောက်ဆုံးထား၍ Message ပို့ပေးပါရန် မေတ္တာရပ်ခံအပ်ပါသည်။

မြန်မာနိုင်ငံသားများဘဏ်လီမိတက်

ကန့်ကွက်နိုင်ကြောင်းအများသိစေရန်ကြေညာခြင်း

ရန်ကုန်တိုင်းဒေသကြီး၊ ၁၇ဦးမြို့သစ်(တောင်ပိုင်း)မြို့နယ်၊ ၁၉/ကရပ်ကွက်၊ မောင်းမကန်ကမ်းသာယာလမ်း၊ အမှတ်(၃၈၈/ခ)ဟူ၎င်းတွင်သည့် ရန်ကုန်တိုင်းဒေသကြီး၊ ၁၇ဦးမြို့သစ်(တောင်ပိုင်း)မြို့နယ်၊ မြေတိုင်းရပ်ကွက် အမှတ်(၁၉/က)၊ မောင်းမကန်ကမ်းသာယာလမ်း၊ မြေကွက်အမှတ်(၃၈၈/ခ) အကျယ်အဝန်းစရိယာ(၀.၀၂၇၅)ဧကရှိ ဒေါ်ကျင်ထွေးအမည်ပေါက် နှစ်(၆၀)ဝန်ထမ်းမြေကွက်နှင့် ယင်းမြေကွက်ပေါ်ရှိ အကျိုးခံစားခွင့်အရပ်ရပ်အားလုံးတို့ကို အရောင်းအယ်မှတ်ပုံတင်စာချုပ်ကြီးချုပ်ဆိုပြီး လက်ရောက်ယယ်ယူပိုင်ဆိုင်ထားသူ ဦးစောသိုးထွေးဆောင်(၁၂/ဒဂဆ(နိုင်)၁၉၉၈ခု)က အရွယ်အရှင်းကင်းရှင်း၍ အပြီးအပိုင်လွှဲပြောင်းရောင်းချပိုင်ခွင့်ရှိကြောင်း ဝန်ခံကတိပြုပြီး ရောင်းချလိုကြောင်းအဆိုပြုကမ်းလှမ်းရာ ကျွန်ုပ်၏ မိတ်ဆွေဖြစ်သူက အပြီးအပိုင်ဝယ်ယူရန် သဘောတူညီသဖြင့် အရောင်းတန်ဖိုးငွေ၏ တစ်စိတ်တစ်ဒေသကို စရန်ငွေအဖြစ် ပေးထားပြီးဖြစ်ပါသည်။ အဆိုပါအရောင်းအယ်ပြုလုပ်ခြင်းအား ကန့်ကွက်လိုပါက ဤကြော်ငြာပါသည့်ရက်မှ(၇)ရက်အတွင်း ကျွန်ုပ်ထံသို့ ခိုင်လုံသောစာချုပ်စာတမ်း အထောက်အထားမူရင်းများဖြင့် လာရောက်ကန့်ကွက်နိုင်ပါသည်။ သတ်မှတ်ရက်အတွင်း ကန့်ကွက်မည့်သူမရှိပါက အဆိုပါအရောင်းအယ်ကိစ္စကို ဥပဒေနှင့်အညီ ပြီးဆုံးသည်အထိ ဆက်လက် ဆောင်ရွက်သွားမည်ဖြစ်ကြောင်း အများသိစေရန်ကြေညာအပ်ပါသည်။

လွှဲအပ်ညွှန်ကြားချက်အရ
ဒေါ်ဝင်းဝင်းနွယ် LL.B, B.A (Business Law) တရားလွှတ်တော်ရှေ့နေ(စဉ် -၁၀၆၉၂)
အမှတ်(၁၂၂၉)၊ ပင်လုံလမ်း၊ (၃၇)ရပ်ကွက်၊ ၁၇ဦးမြို့သစ်မြောက်ပိုင်း။ ဖုန်း-၀၉-၉၈၂၉၃၉၃

ပြည်ထောင်စုသမ္မတမြန်မာနိုင်ငံတော်အစိုးရ ပညာရေးနန်ကြီးဌာန အဆင့်မြင့်ပညာဦးစီးဌာန ပုသိမ်မတ္တသိုလ် (နေ့သင်တန်းနှင့် အဝေးသင် သင်တန်းများ) (၂၃) ကြိမ်မြောက် ဘွဲ့နင်းသဘင် လျှောက်လွှာခေါ်ယူခြင်း

ပုသိမ်မတ္တသိုလ်၏ (၂၃)ကြိမ်မြောက် ဘွဲ့နင်းသဘင်တွင် တက်ရောက် ဘွဲ့ယူရန်နှင့် အဝေးရောက်ဘွဲ့ယူရန် အောက်ဖော်ပြပါဘွဲ့အသီးသီးကို အောင်မြင်ခဲ့ကြသူများသည် လျှောက်လွှာများတင်သွင်းနိုင်ပါသည်-

(က) ပုသိမ်တက္တသိုလ် (**နေ့သင်တန်း**)မှ ၂၀၂၄-၂၀၂၅ ပညာသင်နှစ် ပါရဂူဘွဲ့ (အဏုဗေဒ၁)၊ မဟာဝိဇ္ဇာဘွဲ့၊ မဟာသိပ္ပံဘွဲ့၊ ဝိဇ္ဇာ(ဂုဏ်ထူး)ဘွဲ့၊ သိပ္ပံ(ဂုဏ်ထူး)ဘွဲ့၊ ဥပဒေဘွဲ့၊ ဝိဇ္ဇာဘွဲ့၊ သိပ္ပံဘွဲ့။

(ခ) ပုသိမ်တက္တသိုလ် (**အဝေးသင် သင်တန်း**)မှ ၂၀၂၄ ပညာသင်နှစ် ဥပဒေဘွဲ့၊ ဝိဇ္ဇာဘွဲ့၊ သိပ္ပံဘွဲ့။

ဘွဲ့နင်းသဘင်ကြေး

- တက်ရောက်ဘွဲ့ကြေး - ၁၅၀၀၀၀/- (ကျပ်တစ်သောင်းငါးထောင်တိတိ)
- အဝေးရောက်ဘွဲ့ကြေး - ၁၀၀၀၀/- (ကျပ်တစ်သောင်းတိတိ)
- လျှောက်လွှာတင်သွင်းရမည့်ရက် - ၁၁-၉-၂၀၂၅ ရက်မှ ၃၁-၁၀-၂၀၂၅ ရက်ထိ(အဝေးသင် သင်တန်း) ၁၅-၁၀-၂၀၂၅ ရက်မှ ၃၁-၁၀-၂၀၂၅ ရက်ထိ (နေ့သင်တန်း)

မှတ်ချက်

၁။ သတ်မှတ်လျှောက်လွှာပုံစံကို ပြည်စုံစွာဖြည့်စွက်ပြီး လျှောက်ထားရမည်။
၂။ လွန်ခဲ့သည့်(၃)လအတွင်း ရိုက်ကူးထားသော (၂လကျော ၃-လကျွမ်းအရွယ် ဓာတ်ပုံ(၃)ပုံနှင့် နိုင်ငံသား စိစစ်ရေးကတ်ပြားမိတ္တူများတွဲ၍ လျှောက်ထားရမည်ဖြစ်ပြီး မြန်မာဝတ်စုံ၊ တိုင်းရင်းသားဝတ်စုံ၊ အနောက်တိုင်းဝတ်စုံ(အမျိုးသား) နှစ်သက်ရာဝတ်စုံများကို အပြည့်အစုံ စနစ်တကျတတ်ဆင်၍ သပ်ရပ်စွာ ရိုက်ကူးထားသော ဓာတ်ပုံများဖြင့်သာ လျှောက်ထားရမည်။
၃။ သတ်မှတ်ဘွဲ့နင်းကြေးများကို ပုသိမ်တက္တသိုလ် ငွေကိုင်ဌာနတွင် ပေးသွင်းရပါမည်။
၄။ ရပ်ဝေးမှ ပေးပို့လိုသူများသည် စာတိုက်ငွေပို့လွှာ (Postal Money Order) ဖြင့်သာ ပေးပို့ရမည်ဖြစ်ပြီး ငွေပို့လွှာ၏ အောက်ခြေတွင် "**ဘွဲ့နင်းသဘင်ကြေးပေးပို့ခြင်း**"ဟု ဖော်ပြရမည့်အပြင် လျှောက်လွှာရင်၏အမည်၊ စာမေးပွဲအောင်မြင်သည့် ခုနှစ်၊ စာမေးပွဲခုံအမှတ်၊ အထူးပြုဘာသာရပ် စသည်များကိုလည်း တိကျစွာဖော်ပြ လျှောက်ထားရပါမည်။ ပြည်စုံစွာဖော်ပြထားခြင်းမရှိသည့် ငွေပို့လွှာများကို လက်ခံစဉ်းစားမည်မဟုတ်ပါ။
၅။ အစမ်းလေ့ကျင့်ခြင်းနှင့် ဘွဲ့နင်းသဘင် တက်ရောက်မည့်သူများသည်မြန်မာ့ရိုးရာယဉ်ကျေးမှုနှင့် လျော်ညီသော မြန်မာဝတ်စုံ၊ တိုင်းရင်းသားဝတ်စုံ၊ အနောက်တိုင်းဝတ်စုံ(အမျိုးသား) နှစ်သက်ရာဝတ်စုံတို့ကို အပြည့်အစုံဝတ်ဆင်၍ တက်ရောက်ရမည်။
၆။ တက်ရောက်ဘွဲ့လျှောက်ထားပြီး ဘွဲ့နင်းသဘင်တက်ရောက်ရန် ပျက်ကွက်သူများ၏ ဘွဲ့လက်မှတ် များကို အဝေးရောက်ဘွဲ့လက်မှတ်များ ထုတ်ပေးသည့် အချိန်တွင်မှသာ ထုတ်ပေးမည်ဖြစ်ပါသည်။
၇။ ယခင်နှစ်များက ဘွဲ့ရစာမေးပွဲအောင်မြင်သူများသည် အဝေးရောက်ဘွဲ့ လျှောက်ထားနိုင်သည်။
၈။ ဘွဲ့နင်းသဘင်အခမ်းအနား အဓိအစဉ်ကို ထပ်မံကြေညာပါမည်။
၉။ အသေးစိတ် သိရှိလိုသောအချက်များရှိပါက ပုသိမ်တက္တသိုလ် ဘွဲ့နင်းသဘင်ဌာနခွဲ ဖုန်းနံပါတ်(၀၉-၄၂၉၇၁၆၂၀၆)သို့ ဆက်သွယ်စုံစမ်းနိုင်ပါသည်။

ဖေါ်ကွန်းထိန်း
စာမေးပွဲနှင့်ဘွဲ့နင်းဌာန
ပုသိမ်တက္တသိုလ်

ကမ္ဘာပေါ်ရှိ ထိုင်တော်မူကျောက်ဆစ်ဗုဒ္ဓရုပ်ပွားဆင်းတုတော်များအနက် ဥာဏ်တော်အမြင့်ဆုံးဖြစ်သည့် မာရဝိဇယဗုဒ္ဓရုပ်ပွားတော်မြတ်ကြီး၊ ဗုဒ္ဓဥယျာဉ်တော် ဘက်စုံ၊ မွမ်းမံပြုပြင်ရေးအတွက် အလှူငွေထည့်ဝင်လှူဒါန်းနိုင်ရေး နှိုးဆော်ခြင်း

နိုင်ငံတော်စီမံအုပ်ချုပ်ရေးကောင်စီဥက္ကဋ္ဌ၊ တပ်မတော်ကာကွယ်ရေးဦးစီးချုပ် ဗိုလ်ချုပ်မှူးကြီးမင်းအောင်လှိုင် ဦးဆောင်သည့် (၇)ရက်သား၊ သမီး၊ ဘုရားဒါယကာ၊ ဒါယိကာမတို့က "မာရဝိဇယ"ဗုဒ္ဓရုပ်ပွားတော်မြတ်ကြီးကို မြန်မာနိုင်ငံတွင် ထေရဝါဒဗုဒ္ဓသာသနာတော်ကြီး ခိုင်မာစွာထွန်းလင်းတောက်ပလျက်ရှိမှုအား ကမ္ဘာကိုပြသရန်၊ မြန်မာနိုင်ငံသည် ထေရဝါဒဗုဒ္ဓဘာသာကိုးကွယ်မှု၏ဗဟိုချက်ဖြစ်စေရန်၊ နိုင်ငံတော်ကြီးသာယာဝပြောမှုရှိစေရန်၊ ကမ္ဘာကြီးငြိမ်းချမ်းသာယာမှုဖြစ်စေရန် စသည့်ရည်ရွယ်ချက် ၄ ရပ်ဖြင့်တည်ထားကိုးကွယ်ရန်ရည်သန်လျက် ပြည်ထောင်စုနယ်မြေ နေပြည်တော်၊ ဒဂ္ဂီဏသီရိမြို့နယ်အတွင်း၌ သာသနာတော်ထုံး၊ ရုပ်ပွားဆင်းတုတော်ထုံး၊ မြန်မာ့ရိုးရာတည်ထုံးများနှင့်အညီ တည်ဆောက်ပူဇော်ပြီး ဖြစ်ပါသည်။

၁၃-၉-၂၀၂၅ ရက်နေ့အထိ မာရဝိဇယဗုဒ္ဓရုပ်ပွားတော်မြတ်ကြီးသို့ လာရောက်ကြည်ညိုဖူးမြော်စဉ် အလှူငွေများထည့်ဝင်လှူဒါန်းသည့် အလှူရှင်များစာရင်း

စဉ်	အမည်	နဝကမ္မ အလှူငွေ (ကျပ်)
၁၀၄၀၇။	ဦးစိုးရည်နင့်ဇနီး ဒေါ်ဖြူဖြူအေး၊ (သား)ကိုသောင်းခံ၊ (သမီး)မဆုပြည့်သာမိသားစုကောင်းမှု	၁၀၀၀၀၀
၁၀၄၀၈။	ဦးမိုးနိုင်ဦးနှင့်ဇနီး ဒေါ်လှကြည်၊ (သမီး)မမေဇင်ဦး၊ မဆုရည်မွန်၊ (သား)မောင်အုံမွန်ဟိန်းမိသားစုကောင်းမှု	၃၀၀၀၀၀
၁၀၄၀၉။	ဦးအေးဝင်းနှင့်ဇနီး ဒေါ်လှလှမိသားစုကောင်းမှု	၃၀၀၀၀၀
၁၀၄၁၀။	ဦးခင်မောင်ဝင်းနှင့်ဇနီး ဒေါ်ခင်ဆွေ၊ (သမီး)မအေးအေးဟန်၊ မခင်ချိုရီ၊ မခိုင်ခင်ရီမိသားစုကောင်းမှု	၂၀၀၀၀၀
၁၀၄၁၁။	ဦးဇော်အေးမောင်နှင့်ဇနီး ဒေါ်လှမြင့်သန်း မိသားစုကောင်းမှု	၁၀၀၀၀၀
၁၀၄၁၂။	ဦးခင်စိန်နှင့်ဇနီး ဒေါ်ငွေမိသားစုကောင်းမှု	၁၀၀၀၀၀
၁၀၄၁၃။	ကိုမင်းမြတ်မိသားစုကောင်းမှု	၁၀၀၀၀၀
၁၀၄၁၄။	ဦးသန်းငွေးနှင့်ဇနီး ဒေါ်ချိုမိသားစုကောင်းမှု	၁၀၀၀၀၀
၁၀၄၁၅။	ဦးသက်လွင်နှင့်ဇနီး ဒေါ်သော်ဇင်မျိုးလှိုင် မိသားစုကောင်းမှု	၁၀၀၀၀၀
၁၀၄၁၆။	ဦးကျော်ဇေယျတင်နှင့်ဇနီး ဒေါ်ခင်မျိုးမျိုးထွဋ်၊ (သမီး)မခင်ဇေဇေထွဋ်၊ မခင်ဇေယျထွဋ်မိသားစုကောင်းမှု	၁၀၀၀၀၀
၁၀၄၁၇။	နှစ်ဖက်သောမိတဖများအားအမှုထားချ၍ ကိုသုရိန်လင်းနှင့်ဇနီး မစုလဲ့ကျော်မိသားစုကောင်းမှု	၁၀၀၀၀၀
၁၀၄၁၈။	ဦးကျော်မင်းဦးနှင့်ဇနီး ဒေါ်ယုသိဂီအေး၊ (သမီး)မမိုးမြင့်ရွှေရည်ကျော်၊ မယွန်းလေပြည်ဦး မိသားစုကောင်းမှု	၁၀၀၀၀၀
၁၀၄၁၉။	ဦးပြိုးကိုကျိမိသားစုကောင်းမှု	၁၀၀၀၀၀
၁၀၄၂၀။	ဦးခင်မောင်အေးနှင့်ဇနီး ဒေါ်အေးငွေမိသားစုကောင်းမှု	၁၀၀၀၀၀
၁၀၄၂၁။	ဦးရွှေမြနှင့်ဇနီး ဒေါ်တင်တင်သောင်းမိသားစုကောင်းမှု	၁၀၀၀၀၀
၁၀၄၂၂။	ဒေါ်ဦးမွာကျော်လင်းမိသားစုကောင်းမှု	၁၀၀၀၀၀
၁၀၄၂၃။	ဦးကျော်စိုးနှင့်ဇနီး ဒေါ်လှလှဝင်းမိသားစုကောင်းမှု	၁၀၀၀၀၀
၁၀၄၂၄။	ဦးလှမင်းနှင့်ဇနီး ဒေါ်မော်မော်နိုင် မိသားစုကောင်းမှု	၁၀၀၀၀၀
၁၀၄၂၅။	ဒေါက်တာနန်းခိုင်ခိုင်ကျော်မိသားစုကောင်းမှု	၁၀၀၀၀၀
၁၀၄၂၆။	ဦးအောင်သိန်းနှင့်ဇနီး ဒေါ်သန်းငွေးမိသားစုကောင်းမှု	၁၀၀၀၀၀
၁၀၄၂၇။	ဦးလှိုင်ဝင်းနှင့်ဇနီး ဒေါ်စန်းသီတာမိသားစုကောင်းမှု	၁၀၀၀၀၀
၁၀၄၂၈။	ဦးအောင်ဝင်းနှင့်ဇနီး ဒေါ်တင်သန်းမိသားစုကောင်းမှု	၁၀၀၀၀၀
၁၀၄၂၉။	ဦးသန်းဆွေနှင့်ဇနီး ဒေါ်ချိုချိုခိုင်မိသားစုကောင်းမှု	၁၀၀၀၀၀
၁၀၄၃၀။	ဦးကျော်နိုင်ဦးမိသားစုကောင်းမှု	၁၀၀၀၀၀
၁၀၄၃၁။	ဦးထိန်လင်းနှင့်ဇနီး ဒေါ်လှသိန်း၊ (သား)မောင်သိန်းလင်းအောင်မိသားစုကောင်းမှု	၁၀၀၀၀၀
၁၀၄၃၂။	ကိုယည်မင်းထိုက်နှင့်ဇနီး မခင်မာလင်းမိသားစုကောင်းမှု	၁၀၀၀၀၀
၁၀၄၃၃။	ကွယ်လွန်သူ ဦးညွန့်သိန်းနှင့် (သား)ကိုမိုးဇော်သိန်းတို့အား ရည်စူး၍ ဒေါ်လှလွမ်းမိသားစုကောင်းမှု	၁၀၀၀၀၀
၁၀၄၃၄။	ကွယ်လွန်သူ ဦးခင်မောင်တင်အားရည်စူး၍ ဒေါ်နေနရီမိသားစုကောင်းမှု	၁၀၀၀၀၀
၁၀၄၃၅။	ကွယ်လွန်သူမခင်ဦးအောင်ခိုင်နှင့် မိခင်ဒေါ်မေကြည် တို့အားရည်စူး၍ (သမီး)ဒေါ်အေးအေးမြင့်ကောင်းမှု	၁၀၀၀၀၀
၁၀၄၃၆။	ကွယ်လွန်သူဒေါ်ကျော့ကျော့ဝင်း(၁)အမိုးကြီးအား ရည်စူး၍ ကျန်ရစ်သူမိသားစုကောင်းမှု	၁၀၀၀၀၀
၁၀၄၃၇။	ဦးချစ်မိသားစုကောင်းမှု	၅၀၀၀
၁၀၄၃၈။	ကိုမျိုးမင်းထက်နှင့်ဇနီး မမိုးမိုးခိုင်မိသားစုကောင်းမှု	၅၀၀၀
၁၀၄၃၉။	ဒေါ်ခင်ဖြူဝင်း (သား)မောင်စိုင်းဟိုဏ်းသုတဆွေ၊ မောင်ဦးကွန်ဆွေမိသားစုကောင်းမှု	၅၀၀၀
၁၀၄၄၀။	ဦးသာမောင်မိသားစုကောင်းမှု	၅၀၀၀
၁၀၄၄၁။	ဦးအောင်မြင့်မိသားစုကောင်းမှု	၅၀၀၀
၁၀၄၄၂။	ဦးငွေးအောင်ထွန်းနှင့်ဇနီး ဒေါ်စန်းစန်းခွဲ့မိသားစုကောင်းမှု	၅၀၀၀
၁၀၄၄၃။	ဦးစိုးမြင့်မိသားစုကောင်းမှု	၅၀၀၀
၁၀၄၄၄။	ကိုစောအောင်နှင့် မောင်နေမျိုးတစ်စုကောင်းမှု	၅၀၀၀
၁၀၄၄၅။	ဦးကျင်ဝမ်နှင့်ဇနီး ဒေါ်အေးမိုမိသားစုကောင်းမှု	၅၀၀၀
၁၀၄၄၆။	ဦးဘသီနင့်ဇနီး ဒေါ်မြင့်သန့်မိသားစုကောင်းမှု	၅၀၀၀
၁၀၄၄၇။	ဒေါ်ရွှေဝါငုံမိသားစုကောင်းမှု	၅၀၀၀
၁၀၄၄၈။	ကွယ်လွန်သူမခင်ကြီးဒေါ်ပြုံးအားရည်စူး၍ ကိုနေလင်းထွန်းနှင့်ဇနီး မပပဝင်းမိသားစုကောင်းမှု	၅၀၀၀
၁၀၄၄၉။	ကွယ်လွန်သူဦးတင်မျိုးထွဋ်အားရည်စူး၍ ဒေါ်ခင်စန္ဒာထိုက်၊ (သား)မောင်မင်းမော်ထွဋ်မိသားစုကောင်းမှု	၅၀၀၀
၁၀၄၅၀။	ကွယ်လွန်သူ ဦးစန်းလွင်အားရည်စူး၍ ဒေါ်စန်းမြင့်မိသားစုကောင်းမှု	၅၀၀၀
၁၀၄၅၁။	ကွယ်လွန်သူမခင်ကြီးဒေါ်စိန်တင်အားရည်စူး၍ ကျန်ရစ်သူမိသားစုကောင်းမှု	၅၀၀၀
၁၀၄၅၂။	ကွယ်လွန်သူဦးမြင့်ဝေအားရည်စူး၍ ကျန်ရစ်သူမိသားစုကောင်းမှု	၅၀၀၀
၁၀၄၅၃။	ကွယ်လွန်သူမခင်ကြီးဒေါ်ခင်အေးအားရည်စူး၍ ကျန်ရစ်သူမိသားစုကောင်းမှု	၅၀၀၀
၁၀၄၅၄။	ကွယ်လွန်သူဦးစိန်နိုင်အားရည်စူး၍ ကိုအောင်နိုင်ငွေးနှင့်ဇနီး မနှင်းသဇင်ခိုင် (သား)မောင်မင်းမြတ်ဘုန်းခန့် မိသားစုကောင်းမှု	၅၀၀၀
၁၀၄၅၅။	ကွယ်လွန်သူဦးစိုးမြင့်အားရည်စူး၍ ဦးဟန်မေဦးမိသားစုကောင်းမှု	၅၀၀၀
၁၀၄၅၆။	ကွယ်လွန်သူဦးစန်းထွန်းအားရည်စူး၍ ကျန်ရစ်သူမိသားစုကောင်းမှု	၅၀၀၀
၁၀၄၅၇။	ကွယ်လွန်သူဒေါ်မိုးမိုးဝေအားရည်စူး၍ ကျန်ရစ်သူမိသားစုကောင်းမှု	၅၀၀၀
၁၀၄၅၈။	ကွယ်လွန်သူဒေါ်ခင်မြင်အေးအားရည်စူး၍ ဦးနိုင်းဝဏ္ဏနှင့်ဇနီး ဒေါ်အေးချမ်းမေမိသားစုကောင်းမှု	၅၀၀၀
၁၀၄၅၉။	ကွယ်လွန်သူမိဘများအားရည်စူး၍ ဦးဝင်းမြင့်နှင့်ဇနီး ဒေါ်အေးအေးမာ၊ (သမီး)မသန္တာနိုး၊ (သား)မောင်မင်းကိုကို မိသားစုကောင်းမှု	၅၀၀၀
၁၀၄၆၀။	ကွယ်လွန်သူမိဘများအားရည်စူး၍ ဦးမောင်မောင်လွင်နှင့်ဇနီး ဒေါ်အေးအေးမော်မိသားစုကောင်းမှု	၅၀၀၀

မာရဝိဇယဗုဒ္ဓရုပ်ပွားတော်မြတ်ကြီး၏ မဟာရံအတွင်း တည်ဆောက်လှူဒါန်းမည့် သာသနိကအဆောက်အဦများအတွက် **ကြီးတင်လှူထားစာရင်းပေးသွင်းလှူဒါန်းထားကြသည့် ဘုရားဒါယကာ၊ ဒါယိကာမများအနေဖြင့်** မိမိတို့ရည်စူးလှူဒါန်းထားသည့် အလှူငွေများအားလည်းကောင်း၊ အထက်ပါတည်ဆောက်ရေးလုပ်ငန်းများအတွက် အလှူငွေများထည့်ဝင်လှူဒါန်းလိုသည့် ဘုရားဒါယကာ၊ ဒါယိကာမများသည်လည်းကောင်း၊ **အင်းဝတက်ငွေစာရင်းအမှတ်၊ ၁၀၀၀၁၀၀၀၀၁၃၃၇၁၇၊ မြဝတီဘဏ်ငွေစာရင်းအမှတ်၊ ၁၀၀၀၁၀၀၀၀၁၇၆၂၆၆၆၊ ကမ္ဘောဘဏ်ငွေစာရင်းအမှတ်၊ ၀၃၄၃၀၂၂၀၁၀၀၁၈၇၀၀၀** တို့သို့ ငွေသားဖြင့်ဖြစ်စေ၊ Account Transfer ဖြင့်ဖြစ်စေ ဦးစွာဆက်သွယ်ပေးသွင်းလှူဒါန်းနိုင်ပြီဖြစ်ပါကြောင်းနှင့် အသေးစိတ်သိရှိလိုပါက အောက်ပါဖုန်းနံပါတ်များတွင် စုံစမ်းနိုင်ပါကြောင်း နိဗ္ဗာန်အကျိုးမျှော်၍ အသိပေးနှိုးဆော်အပ်ပါသည်-

(က) ဦးကြည်မင်းဟန် ၀၉-၆၇၀၇၅၇၈၄၇

(ခ) ဒေါ်အေးအေးကြည် ၀၉-၄၂၉၇၂၂၅၄၊ ၀၉-၂၅၅၈၂၅၂၁၆

ဖခင်အမည်မှန်

တောင်ငူမြို့၊ မဟာကိုယ်ပိုင် အထက်တန်းကျောင်း G-12မှ မောင်ဓေယျာဘုန်းမြင့် ၇/တဂနေ (နိုင်)၃၃၆၂၄ ၏ ဖခင်အမည်မှန်မှာ ဦးသန်းဝင်းအောင် ၇/ထတပ(နိုင်)၀၄၆၆၉၃ ဖြစ်ပါကြောင်း။ ဦးသန်းဝင်းအောင်

တစ်ဦးတည်းဖြစ်ကြောင်း

မော်လမြိုင်မြို့နယ်၊ အထက (၆)လ(၄)Grade-11 တန်းမှ မောင်ကောင်းခန့်ဆက်၏ မိခင် ဒေါ်ဝင်းခိုင်နှင့် ဒေါ်ဝင်းဝင်းခိုင် ၁၀/မလမ(နိုင်)၃၁၆၂၆၅ မှာ တစ်ဦးတည်းဖြစ်ပါကြောင်း။
ဒေါ်ဝင်းခိုင်(ခ)
ဒေါ်ဝင်းဝင်းခိုင်

တစ်ဦးတည်းဖြစ်ကြောင်း

မော်လမြိုင်မြို့၊ အမှတ်(၁၀) အခြေခံပညာအထက် တန်း ကျောင်း Grade-12-B တန်းမှ မင်းမိုးမင်းသူ၏ဖခင် ဦးအောင်ကျော်မိုးနှင့် ဦးမင်းအောင်ကျော်မိုး ၃/ဘအန(နိုင်)၁၃၃၇၂၅ မှာ တစ်ဦးတည်းဖြစ်ပါကြောင်း။
ဦးအောင်ကျော်မိုး(ခ)
ဦးမင်းအောင်ကျော်မိုး

အမည်မှန်

လှိုင်သာယာ(နဂါ)မြို့နယ်၊ အထက(၁၁) G-4 မှ (၁၁) ဦးထွန်းမင်းဇော်၏ သမီး အမည်မှန်မှာ မင်ငိုမို့လင်း ဖြစ်ပါကြောင်း။

ဖခင်အမည်မှန်

ကျိုင်းတုံမြို့၊ အထက(၅) Grade-7(B)မှ မောင်အားကျိုး၏ ဖခင်အမည်မှန်မှာ ဦးယိုတေ ၁၃/ကတန(နိုင်) ၀၂၇၉၃၃ ဖြစ်ပါကြောင်း။
ဦးယိုတေ

ဖခင်အမည်မှန်

ကျိုင်းတုံမြို့၊ အထက(၅) Grade-5(B)မှ မကျေစီအားပြာ၏ ဖခင်အမည်မှန်မှာ ဦးယိုတေ ၁၃/ကတန(နိုင်) ၀၂၇၉ ၃၃ ဖြစ်ပါကြောင်း။ ဦးယိုတေ

မွေးသက္ကရာဇ်အမှန်

ဦးယာကုတ်၏သား ကျိုင်းတုံမြို့၊ အထက(၄) Grade-11(A)မှ မောင်ဟေစကေ ၁၃/မယန(နိုင်)၀၃၆ ၅၄ ၏ မွေးသက္ကရာဇ်အမှန်မှာ ၂-၈-၂၀၀၅ဖြစ်ပါကြောင်း။

ဖခင်အမည်မှန်

ကျောက်ပန်းတောင်းမြို့၊ Home ကိုယ် ပိုင် အထက် တန်း ကျောင်း Grade–12 တွင် ပညာသင်ကြား နေသည့် မောခြည်လင်း၏ ဖခင် အမည်မှန်မှာ နွယ်ဝေးသားစိစစ်ရေး ကတ်အရ ဦးသောင်းသောင်း ၉/ကပတ(နိုင်)၀၀၁၀၉ ဖြစ်ပါ ကြောင်း။

ဦးသောင်းသောင်း

တစ်ဦးတည်းဖြစ်ပါကြောင်း

ဗျာပုံမြို့၊ အထက (၂)ကျောင်း Grade–12(B)မှ မဖေ့ပြည့်စုံ၏ ဖခင်မှာ ဦးအောင်အောင်(ခ) ဦးအောင်ကြီး ၁၄/၁၅ရ(နိုင်)၁၃၉၆၁၀မှာ တစ်ဦးတည်းဖြစ်ပါ ကြောင်း။

ဦးအောင်အောင်(ခ)
ဦးအောင်ကြီး

ပျောက်ဆုံးကြောင်း

(၁၈) ဦးထွန်းအောင်၏သမီး ခေါ်နော်လှိင်ထွန်း ၁၄/ဗပန(နိုင်)၁၃၀၄၄၃၈၏ Passport No. A266777 သည် ပျောက်ဆုံးသွားပါ သဖြင့် တွေ့ရှိပါက အကြောင်းကြား ပေးပါရန်။

ဖုန်း-၀၉-၈၄၄၅၇၇၈၀၁

ကန့်ကွက်နိုင်ပါသည်

ရန်ကုန်တိုင်းဒေသကြီး၊ လှေကြည်သာမြို့နယ်၊ ပြေတိုင်းရပ်ကွက်အမှတ်- ၓ-၄၁၊ မဟာဗန္ဓုလလမ်း၊ အမှတ် (၁၁၂၈/ဂ)၊ ပန်းခြံ (၈)၊ (တ-၁၅)ရပ်ကွက်၊ အကျယ်အနမ်း (၂၀× ၆၀)ပေရှိ ပါမစ်မြေကွက်နှင့် ယင်းမြေကွက်ပေါ်ရှိအဂန္တိုးခံစားခွင့်အရပ်ရပ်အားလုံးကို ရောင်းချိုင်ခွင့်ရှိသူ ဦးဟောင်ဟောင်ဝင်း (၁၂/ရဟ (နိုင်) ၀၀၅၅၃၆)ထံမှ ကျွန်ုပ်၏မိတ်ဆွေဖြစ်သူ ဦးဟောင်ဟောင်တိုး (၅/မရန(နိုင်) ၀၂၄၀၄၃)က အပြီးအပိုင်ဝယ်ယူရန်အတွက် စစ်ဆေးပေးခဲ့ထားပြီးဖြစ်ပါသည်။ ကန့်ကွက်လိုပါက ခိုင်လုံသောစာချုပ်စာတမ်း အထောက်အထားမူရင်းများဖြင့် ဤကြော်ငြာပါသည့် နေ့မှစ၍ (၁၄)ရက်အတွင်း ကျွန်ုပ်ထံသို့တန့်ကွက် နိုင်ပါသည်။ ထိုရက်မှကျော်လွန်ပါက ညေခင့်အညီ အရောင်းအဝယ်ကိုဆက်လက်ဆောင်ရွက်သွားမည် ဖြစ်ကြောင်း ကြေညာအပ်ပါသည်။

လွှဲအပ်ညွှန်ကြားချက်အရ - ဦးမြတ်ထွန်း (B.Sc, R.L)
တရားလွှတ်တော်ရှေ့နေ (စဉ်–၃၆၉၀)
အမှတ်–၅၅၊ ၁၄–လမ်း၊ (၁)ရပ်ကွက်၊ မရမ်းကုန်းမြို့နယ်၊ ရန်ကုန်မြို့။ ဖုန်း၊ ၀၉-၈၇၄၀၀၁၉၃၀၉– ၄၇၄၇၄၅၂၂

ကန့်ကွက်နိုင်ပါသည်

ရန်ကုန်တိုင်းဒေသကြီး၊ လှေကြည်သာမြို့နယ်၊ ပြေတိုင်းရပ်ကွက်အမှတ်- ၓ-၄၁ ၊ လူနေရပ်ကွက်အမှတ် (တ/၁၅)၊ အောင်မင်္ဂလာလမ်း၊ အမှတ် (၁၃၉၈/ဂ)၊ အကျယ်အနမ်း (၂၀× ၆၀)ပေရှိ ပါမစ်မြေကွက်နှင့် ယင်းမြေကွက်ပေါ်တွင်ဆောက်လုပ်ထားသော နေအိမ်အပါအဝင် အကျိုးခံစားခွင့် အရပ်ရပ်အားလုံးကို ရောင်းချိုင်ခွင့်ရှိသူ ခေါ်မြေမြေဘေး (၁၂/ကမရ(နိုင်) ၀၄၉၈၁၁)ထံမှ ကျွန်ုပ်၏မိတ်ဆွေဖြစ်သူ ဦးဟောင်ဟောင်တိုး (၅/မရန(နိုင်) ၀၂၄၀၄၃)က အပြီးအပိုင်ဝယ်ယူရန်အတွက် စစ်ဆေးပေးခဲ့ထားပြီး ဖြစ်ပါသည်။ ကန့်ကွက်လိုပါက ခိုင်လုံသောစာချုပ်စာတမ်းအထောက်အထားမူရင်းများဖြင့် ဤကြော်ငြာ ပါသည့်နေ့မှစ၍ (၁၄)ရက်အတွင်း ကျွန်ုပ်ထံသို့တန့်ကွက် နိုင်ပါသည်။ ထိုရက်မှကျော်လွန်ပါက ညေခင့်အညီ အရောင်းအဝယ်ကိုဆက်လက်ဆောင်ရွက်သွားမည် ဖြစ်ကြောင်း ကြေညာအပ်ပါသည်။

လွှဲအပ်ညွှန်ကြားချက်အရ - ဦးမြတ်ထွန်း (B.Sc, R.L)
တရားလွှတ်တော်ရှေ့နေ (စဉ်–၃၆၉၀)
အမှတ်–၅၅၊ ၁၄–လမ်း၊ (၁)ရပ်ကွက်၊ မရမ်းကုန်းမြို့နယ်၊ ရန်ကုန်မြို့။ ဖုန်း၊ ၀၉-၈၇၄၀၀၁၉၃၀၉– ၄၇၄၇၄၅၂၂

ပြောက်ဆုံးကြောင်း

ပုလဲမြို့နယ်၊ ကျေးနင်းကြီးရွာနေ ဦးရာအောင်၏သား မောင်နိုင်ဦး၊ ၅/ပလန(နိုင်)၀၅၀၄၄၂၅၈ နိုင်ငံကူး လက်မှတ် နံပါတ် MA-484793 မှာ ပျောက်ဆုံးသွားပါသဖြင့် တွေ့ရှိပါ က အကြောင်းကြားပေးပါရန်။

ဖုန်း-၀၉-၇၉၄၄၄၄၃၃

ပြောက်ဆုံးကြောင်း

ယင်းမာပင်မြို့နယ်၊ ပြန်လည့် ကျေးရွာနေ ဦးစောထွန်း၏သမီး မစိုးစန္ဒာထွန်း ၅/ယမလ(နိုင်) ၁၂၀၃၇၅၏ နိုင်ငံကူးလက်မှတ် နံပါတ် မမှတ်မိမှာ ပျောက်ဆုံးသွား ပါသဖြင့် တွေ့ရှိပါက အကြောင်း ကြားပေးပါရန်။

ဖုန်း-၀၉-၉၅၄၆၆၁၉၅

အမည်မှန်နှင့် ဖခင်အမည်မှန်

ဘိုကလေးမြို့၊ အထက (၁) ကျောင်း၏ G–12/2–B ကျောင်းသူ မမေမိုဦး၏ အမည်မှန်မှာ မလွင်မိုဦး ဖြစ်ပါကြောင်းနှင့် ၎င်း၏ ဖခင် အမည်မှန်မှာ ဦးမျိုးဦး ၁၄/ဘကလ (နိုင်)၅၂၄၉၉ ဖြစ်ပါကြောင်း။

ဖခင်အမည်မှန်

၂၀၂၅-၂၀၂၆ ပညာသင်နှစ် ဘိုကလေးမြို့၊ အမှတ် (၃) အခြေခံ ပညာအထက်တန်းကျောင်း၏ G–12/1–A ကျောင်းသား မောင်ဝေမင်း ဟန်၏ ဖခင်အမည်မှန်မှာ ဦးအောင် ကျော်ဦး ၁၄/ဘကလ(နိုင်)၀၀၄၄၄၄ ဖြစ်ပါကြောင်း။

ကန့်ကွက်နိုင်ကြောင်းကြော်ငြာ

ရန်ကုန်တိုင်းဒေသကြီး၊ ဒဂုံမြို့သစ်(မြောက်ပိုင်း)မြို့နယ်၊ (၃၂)ရပ်ကွက်၊ ဇမ္ဗူသီရိ(၃)လမ်း၊ မြေကွက်အမှတ်(၈၀၀)ဟုခေါ်တွင်သောမြေအလျား×အနဲ (၄၉' x ၆၀')ပေထဲမှ တရားဝင်ခွဲမစိတ်ရေးသားသော မြေအလျား×အနဲ(၁၀'×၆၀')ပေရှိ မြေကွက်နှင့်နေအိမ်အပါအဝင် အကျိုးခံစားခွင့်အရပ်ရပ်အား မြို့ရွာနှင့် အိုးအိမ်ဖွံ့ဖြိုးရေးဦးစီးဌာန၊ မြို့မြေဈေးရင်းတွင် အရည်ပေါက်ပိုင်ဆိုင်သူ ဦးမျိုးမြင့် ISN–၁၄၆၃၂၉ထံမှ အရောင်းအဝယ်စာချုပ်အဆက်စပ်ဖြင့် ဝယ်ယူ ပိုင်ဆိုင်ထားသူ ခေါ်ဝင်းမာ(၁၂/သလန(နိုင်)၀၃၅၈၄)ထံမှ ကျွန်ုပ်၏မိတ်ဆွေ ဖြစ်သူ ခေါ်နိန်ဝင်း(၁၂/ဥကတ(နိုင်)၀၄၂၆၁၀) မှ အပြီးအပိုင်ဝယ်ယူရန်အတွက် စရန်ငွေတစ်စိတ်တစ်ဒေသကို ပေးချေထားပြီးဖြစ်ပါသည်။ ဖော်ပြပါကိစ္စနှင့် စပ်လျဉ်း၍ ကန့်ကွက်လိုသူများရှိက ကျွန်ုပ်ထံသို့ တိကျမှိုင်လုံသော တရားဝင် စာချုပ်စာတမ်းမူရင်းနှင့်တကွ ယခုကြော်ငြာပါသည့်ရက်မစ္စရဲ (၇)ရက်အတွင်း လာရောက်ကန့်ကွက်နိုင်ပါသည်။ ယင်းရက်ကျော်လွန်က အရောင်းအဝယ်ကို ဥပဒေနှင့်အညီအပြီး ဆောင်ရွက်သွားမည် ဖြစ်ကြောင်း ကြော်ငြာအပ်ပါသည်။

လွှဲအပ်ညွှန်ကြားချက်အရ-
ဦးဗိုလ်မိုလ်ဇော် LL.B, D.B.L, D.M.L
တရားလွှတ်တော်ရှေ့နေ (စဉ်-၁၄၆၉၈/၂၀၁၈)
အမှတ်(၈၀၇)၊ ပဘွမြား(၁)လမ်း၊(၅)ရပ်ကွက်၊ ဒဂုံမြို့သစ်(အရှေ့ပိုင်း)မြို့နယ်၊
ဖုန်း ၀၉-၄၅၀၀၃၅၁၀

ကန့်ကွက်နိုင်ကြောင်းကြော်ငြာ

ရန်ကုန်တိုင်းဒေသကြီး၊ အင်းစိန်မြို့နယ်၊ အမှတ် (၂၈၃-ခ)၊ ခ/စလမ်း၊ မြို့သစ် (က+ခ) ရပ်ကွက်၊ အင်းစိန်မြို့ နယ်တွင် တည်ရှိသည့် မြေတိုင်း ရပ်ကွက်အမှတ်- မြို့သစ် (ခ)၊ နှစ် (၆၀)မြေဌား၊ဂရန်စာရင်း၊ မြေကွက် အမှတ် ၂၇၇/၅၊ အလျား ၂၀'.၀" x အနဲ ၆၀'.၀" အတိုင်းအတာရှိ မြေကွက်နှင့် RC နှစ်ထပ်ခွဲတိုက်တစ်လုံး အပါအဝင်အကျိုးခံစားခွင့် အရပ်ရပ်အား အမည်ပေါက်ပိုင်ဆိုင်သူ ခေါ်ကြည်ကြည်မိုး၏ ၁၂/အစန (နိုင်)၀၃၉၄၄ က ၄င်းလက်ရှိပိုင်ဆိုင်ကြောင်း မြှောက်ပာခြေဆို လာ၍ ကျွန်ုပ်၏မိတ်ဆွေက ၄င်းထံမှ အပိုင်ဝယ်ယူရန် စရန်ငွေ တစ်စိတ် တစ်ဒေသအား ပေးချေထားပြီးဖြစ်ရာ ကန့်ကွက်လိုသူများရှိပါက ယနေ့ကြော်ငြာပါသည့်ရက်မှ (၁၄)ရက်အတွင်း ကန့်ကွက်နိုင်ပါသည်။ ကန့်ကွက်ရန်မရှိပါက အရောင်းအဝယ်အား ပြီးဆုံးသည်အထိ ဆက်လက် ဆောင်ရွက်သွားမည်ဖြစ်ကြောင်း ကြော်ငြာအပ်ပါသည်။

လွှဲအပ်ညွှန်ကြားချက်အရ -
စောအယ်ထူး အထက်တန်းရှေ့နေ (စဉ်–၄၄၇၈၈)
အမှတ်–၁၅၂၊ နဲ့သာကုန်းလမ်း၊ နဲ့သာကုန်းရပ်ကွက်၊ အင်းစိန်မြို့နယ်၊
ဖုန်း-၀၁-၃၆၄၀၄၁၊ ၀၉-၈၈၅၀၈၅၂၂

ကြော်ငြာစာ

(အမွေဆက်ခံခြင်းအက်ဥပဒေပုဒ်မ – ၂၈၃)

ကျောက်တံတားခရိုင်တရားရုံးတော်

၂၀၂၅ ခုနှစ်၊ တရားမအထွေထွေမှုအမှတ် – ၁၈၅

ကွယ်လွန်သူ ဦးကျော်လှိုင်နှင့် ဦးကြည်တို့၏ကျန်ရစ်ခဲ့သော ပစ္စည်းများနှင့် စပ်လျဉ်းသည့်အမှု

ခေါ်ချိုမာလှိုင် လျှောက်ထားသူ

ရန်ကုန်တိုင်းဒေသကြီး၊ လမ်းမတော်မြို့နယ်၊ (၄)ရပ်ကွက်၊ (၉)လမ်း၊ တိုက်အမှတ် ၇၆ ဟုခေါ်တွင်သည့် မြေတိုင်းရပ်ကွက် 20 Dy^3 ၊ မြေကွက်အမှတ် V ၁၃၊ အကျယ်အနမ်း၊ အလျား ၂၅ ၀၀ x အနဲ ၅၀ ၀၀ ၊ ဧရိယာ (၀.၀၂၉) ဧကရှိ မြေကွက်ပေါ်ရှိ (၄)ထပ် အဆောက်အအုံ (၁)လုံး ၌နေထိုင်ခဲ့သော ကွယ်လွန်သူ ဦးကျော်လှိုင်နှင့် ဦးကြည်တို့၏ ကျန်ရစ်သော ပစ္စည်းအပေါ်၌ အမွေထိန်း လက်မှတ် ထုတ်ပေးပါမည့်အကြောင်းနှင့် ခေါ်ချိုမာလှိုင်က အမွေဆက်ခံခြင်း အက်ဥပဒေအေရ လျှောက်ထားသဖြင့် ဤအမှုကို ၂၀၂၅ ခုနှစ်၊ စက်တင်ဘာလ ၃၀ ရက် (၁၃၈၇ ခုနှစ်)၊ သီတင်းကျွတ်လဆန်း ၉ ရက(၁)တွင် ဆိုင်ဆိုကြားနာရန် ချိန်းဆိုထားသည် ဖြစ်သောကြောင့် ထိုကွယ်လွန်သူ ဦးကျော်လှိုင်နှင့် ဦးကြည်တို့၏ ကျန်ရစ်သောပစ္စည်း များတွင် အကျိုးစီးပွားသက်ဆိုင်သည် အဆိုရှိသူတို့အား အဆိုပါအမှုတွင်ၔင်းတို့ (လာရောက်ဆိုင်ဆိုရန် သင့်လျော်မည်ဟု ထင်မြင်လျှင်)ဆိုခဲ့သော ၂၀၂၅ ခုနှစ်၊ စက်တင်ဘာလ ၃၀ ရက် (၁၃၈၇ ခုနှစ်)၊ သီတင်းကျွတ်လဆန်း ၉ ရက(၂)၌ မိမိတို့ကိုယ်တိုင်သော်လည်းကောင်း၊ ကိုယ်စားလယ်တစ်ဦး၊ဦးအားဖြင့်သော်လည်းကောင်း၊ လာရောက်ဆိုင်ဆိုရန်နှင့် အမွေထိန်း လက်မှတ် ထုတ်ပေးမီမှတ်တမ်းများကိုကြည့်ရှုရန် အမွေဆက်ခံခြင်း အက်ဥပဒေပုဒ်မ–၂၀၃ နှင့်အညီ ဆင့်ဆိုလိုက်သည်။ လာရောက်ခြင်း မရှိဟုကွက်ခဲ့လျှင် ရုံးတော်က ခေါ်ချိုမာလှိုင်၏ လျှောက်လွှာအပေါ်၌ စစ်ဆေးဆောင်ရွက်ပြီးလျှင် ၎င်းအမှုအကြောင်းအရာတွင် စီရင်ချက်ချမှတ်လိမ့် မည်ဖြစ်သည်။

၂၀၂၅ ခုနှစ်၊ စက်တင်ဘာလ ၁၂ ရက် ဤရုံးတော်တံဆိပ်ရိုက်နှိပ်၍ ကျွန်ုပ်လက်မှတ်ရေးထိုး ထုတ်ပေး လိုက်သည်။

(ကျိုးမောသခင်)
ဒုတိယခရိုင်တရားသူကြီး (၅)
ကျောက်တံတားခရိုင်တရားရုံး

ပြောက်ဆုံးကြောင်း

ဗဟိုမြို့နယ်၊ ကျေးနင်းကြီးရွာနေ ဦးစောထွန်း၏ကျွန်ုပ်ကိုယ်ပိုင် ကျန်းမာရေးနှင့် ပတ်သက်၍ ကန့်ကွက်လိုပါက တရားဝင်ခိုင်လုံသော အထောက်အထား(မူရင်း)များဖြင့် ဤကြော်ငြာသည့် ရက်မစ္စရဲ (၁၅)ရက်အတွင်း ပဲခူးမြို့နယ် အထွေထွေအုပ်ချုပ်ရေးဦးစီးဌာနသို့ လူကိုယ်တိုင်လာရောက် ကန့်ကွက်နိုင်ပါကြောင်းနှင့် ကန့်ကွက်မှုမရှိပါက အမည်ပြောင်း၊ မြေလားရန်လျှောက်ထားခြင်းအား ဥပဒေ၊ နည်းဥပဒေ၊ လုပ်ထုံး လုပ်နည်း၊ ညွှန်ကြားချက်များနှင့်အညီ ဆက်လက်ဆောင်ရွက်သွားမည်ဖြစ် ကြောင်း အများသိစေရန် ကြော်ငြာအပ်ပါသည်။

မြို့နယ်အထွေထွေအုပ်ချုပ်ရေးဦးစီးဌာန၊ ပဲခူးမြို့

ကန့်ကွက်နိုင်ပါကြောင်း

ပဲခူးမြို့၊ ဥသယာမြို့သစ်၊ အမှတ်(၇)ရပ်ကွက်၊ မြေတိုင်းအမှတ် (၃)၊ မြေကွက်အမှတ် (၇၃၅)၊ မြေဧရိယာ (၀.၀၉၂) ဧကရှိ မြေအား ဦးမျိုးဆွေမှ အမည်ပြောင်း မြေလားရန်နှင့် လျှောက်ထားလာမှုနှင့် ပတ်သက်၍ ကန့်ကွက်လိုပါက တရားဝင်ခိုင်လုံသော အထောက်အထား(မူရင်း)များဖြင့် ဤကြော်ငြာသည့် ရက်မစ္စရဲ (၁၅)ရက်အတွင်း ပဲခူးမြို့နယ် အထွေထွေအုပ်ချုပ်ရေးဦးစီးဌာနသို့ လူကိုယ်တိုင်လာရောက် ကန့်ကွက်နိုင်ကြောင်းနှင့် ကန့်ကွက်မှုမရှိပါက အမည်ပြောင်း၊ မြေလားရန်လျှောက်ထားခြင်းအား ဥပဒေ၊ နည်းဥပဒေ၊ လုပ်ထုံး လုပ်နည်း၊ ညွှန်ကြားချက်များနှင့်အညီ ဆက်လက်ဆောင်ရွက်သွားမည်ဖြစ် ကြောင်း အများသိစေရန် ကြော်ငြာအပ်ပါသည်။

ဗြိုလ်နယ်အထွေထွေအုပ်ချုပ်ရေးဦးစီးဌာန၊ ပဲခူးမြို့

ကန့်ကွက်နိုင်ကြောင်းကြော်ငြာ

ဂရင်ပြည်နယ်၊ မြတ်ဝီခရိုင်၊ မြတ်ဝီမြို့၊ အမှတ်(၄)ရပ်ကွက်၊ အကွက် အမှတ် (၁၇/တောရ)၊ ဦးဗိုင်အမှတ်(၇)ခု ၊ ဧရိယာ(၀.၀၈၃)ဧကရှိ မြေကွက်သည် ဗိုလ်ကြီးသိန်းနိုင်အမည်ဖြင့် နှစ်(၃၀) မြေငှားဂရန်ရရှိထားပါသည်။ ဦးသိန်းနိုင်ထံမှ ဦးမင်းဝေ-ဒေါ်အေသာဘီတို့က (၀.၀၈၃)ဧကအနက်(၀.၀၅)ဧက အားငှားခြင်သူ-ခေါ်စီနာတို့က (၀.၀၂၇)ဧကအား (၅-ခ-၂၀၂၅)ရက်စွဲပါစာချုပ် အမှတ်(၆၆/၂၀၂၅)အရလည်းကောင်း၊ ဦးအာကာခြင်သူ-ခေါ်စီနာတို့က (၀.၀၂၇)ဧကအား (၅-ခ-၂၀၂၅)ရက်စွဲပါ စာချုပ်အမှတ်(၆၇/၂၀၂၅)အရလည်းကောင်း ဝယ်ယူပိုင်ဆိုင်ခဲ့ကြပြီး ဦးပိုင်ခွမ်တိ/ ခွဲစိတ်အမည်ပြောင်းဂရန် လျှောက်ထားလာမှုအပေါ် ကန့်ကွက်တင်ပြလိုသူ မည်သူမဆို ကျိုးကြောင်းဖော်ပြချက်ခိုင်လုံစွာဖြင့် ယခုကြော်ငြာ စာပါသည့် ရက်မစ္စရဲ (၁၅)ရက်အတွင်း မြတ်ဝီခရိုင်အထွေထွေအုပ်ချုပ်ရေးဦးစီးဌာနသို့ လာရောက် ကန့်ကွက်နိုင်ပါကြောင်းနှင့် ကန့်ကွက်သူမရှိပါက လျှောက်ထားမှု အား လုပ်ထုံးလုပ်နည်း ညွှန်ကြားချက်များနှင့်အညီ ဆက်လက်ဆောင်ရွက် သွားမည်ဖြစ်ပါကြောင်း အများသိစေရန် ကြော်ငြာအပ်ပါသည်။

ကော်လယ်ဘွော်အရာရှိ၊
မြတ်ဝီခရိုင်အထွေထွေအုပ်ချုပ်ရေးဦးစီးဌာန

ကန့်ကွက်နိုင်ပါသည်

ရန်ကုန်တိုင်းဒေသကြီး၊ ဒဂုံမြို့သစ် (အရှေ့ပိုင်း) မြို့နယ်၊ မြေတိုင်းရပ်ကွက် (၄)၊ မြေကွက်အမှတ် - (၁၃၇၉) နှင့် (၁၃၆၀)။ မြေကွက် (၂)ကွက်နှင့် တစ်ကွက်ချင်းစီအလိုက် အကျယ်အလန်း (၄၀ x ၆၀)ပေ၊ (၀.၀၅၅)ဧကရှိ မြေကွက်(၂)ကွက်၊ သီးခြားနှစ်(၆၀) ဂရန်(၂)ခုတို့နှင့် ၄င်းမြေကွက်များပေါ်ရှိ အမှတ် (၁၃၇၉)၊ (၁၃၆၀)၊ အနေ၁ရထာလမ်း၊ ၄-ရပ်ကွက်၊ ဒဂုံမြို့သစ် (အရှေ့ပိုင်း) မြို့နယ်၊ ရန်ကုန်မြို့ဟု ခေါ်တွင်သည့် နေအိမ်ဥပစာများအပါအဝင် အကျိုးခံစားခွင့်အရပ်ရပ်အားလုံးတို့ကို ရန်ကုန်မြို့တော်စည်ပင်သာယာရေး ကော်မတီ၊ မြို့မြေစာရင်းတွင် ဦးဝင်မောင်ဝိုင်း အမည်ပေါက်ပိုင်ဆိုင်ပြီး ၄င်းနှင့် ၄င်းဇနီး ကွယ်လွန်သောအခါ ကျန်ရစ်သူသားသမီးများဖြစ်ပြီး အမွေဆက်ခံ ပိုင်ဆိုင်ခွင့်ရှိသူများဖြစ်ကြသော ဒေါ်ချိုမာဌီး (၁/မကန(နိုင်)၀၀၈၇၄၁) နှင့် ဦးမင်းဝေးဦး (၁/မကန(နိုင်)၀၀၈၇၄၂)တို့ထံမှ ကျွန်ုပ်၏မိတ်ဆွေမှ အပြီးအပိုင် ဝယ်ယူရန် စရန်ငွေ တစ်စိတ်တစ်ဒေသကို ပေးချေပြီးဖြစ်ပါသည်။ သို့ဖြစ်ပါ၍ အထက်ဖော်ပြပါ အပြီးအပိုင် အရောင်းအဝယ်အား ကန့်ကွက်လို ပါက ကျွန်ုပ်ထံသို့ ခိုင်လုံသောစာရွက်စာတမ်းမူရင်းများဖြင့် ဤကြော်ငြာပါသည့်ရက်မှ စ၍ (၇) ရက်အတွင်း လာရောက်ကန့် ကွက်နိုင်ပါသည်။ ထိုရက်ကျော်လွန် ပါက အရောင်းအဝယ်ကိစ္စကို ဥပဒေနှင့်အညီ ဆက်လက်ဆောင်ရွက် သွားမည်ဖြစ်ကြောင်း အများသိစေရန် ကြေညာအပ်ပါသည်။

လွှဲအပ်ညွှန်ကြားချက်အရ-
ဦးစောကျော်စွာထွန်း (LL.B)
တရားလွှတ်တော်ရှေ့နေ (စဉ်– ၁၃၀၀၁)
တိုက်(၉/၁၁)၊ မြေညီထပ်၊ (၃၆)လမ်းအောက်၊ ကျောက်တံတားမြို့နယ်၊
ရန်ကုန်တိုင်းဒေသကြီး၊ ဖုန်း-၀၉-၄၄၀၆၅၅၇၃၃

ပြောက်ဆုံးကြောင်း

ပုလဲမြို့နယ်၊ ကျေးနင်းကြီးရွာနေ ဦးရာအောင်၏သား မောင်နိုင်ဦး ၅/ပလန(နိုင်)၀၅၀၄၄၂၅၈ နိုင်ငံကူး လက်မှတ် နံပါတ် MA-484793 မှာ ပျောက်ဆုံးသွားပါသဖြင့် တွေ့ရှိပါ က အကြောင်းကြားပေးပါရန်။

ဖုန်း-၀၉-၇၉၄၄၄၄၃၃

ပြောက်ဆုံးကြောင်း

ဗဟိုမြို့နယ်၊ ပြန်လည့် ကျေးရွာနေ ဦးစောထွန်း၏သမီး မစိုးစန္ဒာထွန်း ၅/ယမလ(နိုင်) ၁၂၀၃၇၅၏ နိုင်ငံကူးလက်မှတ် နံပါတ် မမှတ်မိမှာ ပျောက်ဆုံးသွား ပါသဖြင့် တွေ့ရှိပါက အကြောင်း ကြားပေးပါရန်။

ဖုန်း-၀၉-၉၅၄၆၆၁၉၅

ကန့်ကွက်နိုင်ကြောင်းကြော်ငြာ

ရန်ကုန်တိုင်းဒေသကြီး၊ ဒဂုံမြို့သစ်(မြောက်ပိုင်း)မြို့နယ်၊ (၃)ရပ်ကွက်၊ ဇမ္ဗူသီရိ(၃)လမ်း၊ မြေကွက်အမှတ်(၈၀၀)ဟုခေါ်တွင်သောမြေအလျား×အနဲ (၄၉' x ၆၀')ပေထဲမှ တရားဝင်ခွဲမစိတ်ရေးသားသော မြေအလျား×အနဲ(၁၀'×၆၀') ပေရှိ မြေကွက်နှင့်နေအိမ်အပါအဝင် အကျိုးခံစားခွင့်အရပ်ရပ်အား မြို့ရွာနှင့် အိုးအိမ်ဖွံ့ဖြိုးရေးဦးစီးဌာနၔ၊ မြို့မြေဈေးရင်းတွင် အည်ပေါက်ပိုင်ဆိုင်သူ ဦးမျိုးမြင့် ISN–၁၄၆၃၂၉ထံမှ အရောင်းအဝယ်စာချုပ်အဆက်စပ်ဖြင့် ဝယ်ယူ ပိုင်ဆိုင်ထားသူ ခေါ်ဝင်းမာ(၁/သလန(နိုင်)၀၃၅၈၄)ထံမှ ကျွန်ုပ်၏မိတ်ဆွေ ဖြစ်သူ ခေါ်နိန်ဝင်း(၁/ဥကတ(နိုင်)၀၄၂၆၁၀) မှ အပြီးအပိုင်ဝယ်ယူရန်အတွက် စရန်ငွေတစ်စိတ်တစ်ဒေသကို ပေးချေထားပြီးဖြစ်ပါသည်။ ဖော်ပြပါကိစ္စနှင့် စပ်လျဉ်း၍ ကန့်ကွက်လိုသူများရှိက ကျွန်ုပ်ထံသို့ တိကျမှိုင်လုံသော တရားဝင် စာချုပ်စာတမ်းမူရင်းနှင့်တကွ ယခုကြော်ငြာပါသည့်ရက်မစ္စရဲ (၇)ရက်အတွင်း လာရောက်ကန့်ကွက်နိုင်ပါသည်။ ယင်းရက်ကျော်လွန်က အရောင်းအဝယ်ကို ဥပဒေနှင့်အညီအပြီး ဆောင်ရွက်သွားမည် ဖြစ်ကြောင်း ကြော်ငြာအပ်ပါသည်။

လွှဲအပ်ညွှန်ကြားချက်အရ-
ဦးဗိုလ်မိုလ်ဇော် LL.B, D.B.L, D.M.L
တရားလွှတ်တော်ရှေ့နေ (စဉ်-၁၄၆၉၈/၂၀၁၈)
အမှတ်(၈၀၇)၊ ပဘွမြား(၁)လမ်း၊(၅)ရပ်ကွက်၊ ဒဂုံမြို့သစ်(အရှေ့ပိုင်း)မြို့နယ်၊
ဖုန်း ၀၉-၄၅၀၀၃၅၁၀

ကန့်ကွက်နိုင်ကြောင်းကြော်ငြာ

ရန်ကုန်တိုင်းဒေသကြီး၊ အင်းစိန်မြို့နယ်၊ အမှတ် (၂၈၃-ခ)၊ ခ/စလမ်း၊ မြို့သစ် (က+ခ) ရပ်ကွက်၊ အင်းစိန်မြို့ နယ်တွင် တည်ရှိသည့် မြေတိုင်း ရပ်ကွက်အမှတ်- မြို့သစ် (ခ)၊ နှစ် (၆၀)မြေဌား၊ဂရန်စာရင်း၊ မြေကွက် အမှတ် ၂၇၇/၅၊ အလျား ၂၀'.၀" x အနဲ ၆၀'.၀" အတိုင်းအတာရှိ မြေကွက်နှင့် RC နှစ်ထပ်ခွဲတိုက်တစ်လုံး အပါအဝင်အကျိုးခံစားခွင့် အရပ်ရပ်အား အမည်ပေါက်ပိုင်ဆိုင်သူ ခေါ်ကြည်ကြည်မိုး၏ ၁၂/အစန (နိုင်)၀၃၉၄၄ က ၄င်းလက်ရှိပိုင်ဆိုင်ကြောင်း မြှောက်ပာခြေဆို လာ၍ ကျွန်ုပ်၏မိတ်ဆွေက ၄င်းထံမှ အပိုင်ဝယ်ယူရန် စရန်ငွေ တစ်စိတ် တစ်ဒေသအား ပေးချေထားပြီးဖြစ်ရာ ကန့်ကွက်လိုသူများရှိပါက ယနေ့ကြော်ငြာပါသည့်ရက်မှ (၁၄)ရက်အတွင်း ကန့်ကွက်နိုင်ပါသည်။ ကန့်ကွက်ရန်မရှိပါက အရောင်းအဝယ်အား ပြီးဆုံးသည်အထိ ဆက်လက် ဆောင်ရွက်သွားမည်ဖြစ်ကြောင်း ကြော်ငြာအပ်ပါသည်။

လွှဲအပ်ညွှန်ကြားချက်အရ -
စောအယ်ထူး အထက်တန်းရှေ့နေ (စဉ်–၄၄၇၈၈)
အမှတ်–၁၅၂၊ နဲ့သာကုန်းလမ်း၊ နဲ့သာကုန်းရပ်ကွက်၊ အင်းစိန်မြို့နယ်၊
ဖုန်း-၀၁-၃၆၄၀၄၁၊ ၀၉-၈၈၅၀၈၅၂၂

ကန့်ကွက်နိုင်ပါကြောင်း

ပဲခူးမြို့၊ ဥသယာမြို့သစ်၊ အမှတ်(၇)ရပ်ကွက်၊ မြေတိုင်းအမှတ် (၃)၊ မြေကွက်အမှတ် (၇၃၅)၊ မြေဧရိယာ (၀.၀၉၂) ဧကရှိ မြေအား ဦးမျိုးဆွေမှ အမည်ပြောင်း မြေလားရန် လျှောက်ထားလာမှုနှင့် ပတ်သက်၍ ကန့်ကွက်လိုပါက တရားဝင်ခိုင်လုံသော အထောက်အထား(မူရင်း)များဖြင့် ဤကြော်ငြာသည့် ရက်မစ္စရဲ (၁၅)ရက်အတွင်း ပဲခူးမြို့နယ် အထွေထွေအုပ်ချုပ်ရေးဦးစီးဌာနသို့ လူကိုယ်တိုင်လာရောက် ကန့်ကွက်နိုင်ကြောင်းနှင့် ကန့်ကွက်မှုမရှိပါက အမည်ပြောင်း၊ မြေလားရန်လျှောက်ထားခြင်းအား ဥပဒေ၊ နည်းဥပဒေ၊ လုပ်ထုံး လုပ်နည်း၊ ညွှန်ကြားချက်များနှင့်အညီ ဆက်လက်ဆောင်ရွက်သွားမည်ဖြစ် ကြောင်း အများသိစေရန် ကြော်ငြာအပ်ပါသည်။

ဗြိုလ်နယ်အထွေထွေအုပ်ချုပ်ရေးဦးစီးဌာန၊ ပဲခူးမြို့

အမည်မှန်

ပခုက္ကူမြို့၊ အမှတ်(၁) ရပ်ကွက်၊ (၁၅)လမ်းနေ (၁၁) ဦးသိန်းဆွေ (၁) ဦးသံလုံး၏ သမီး မဓင်သက်နိုးဦး ၈/ ပခက (နိုင်)၂၃၁၀၉ဖြစ်ပါကြောင်း။

မဓင်သက်နိုးဦး

အင်္ဂလိပ်ဖောင်းကြွန့်ပါတ်ပြား ပျောက်လျှောက်ထားခြင်း

ယာဉ်အမှတ် 8K/9866 ၏ အင်္ဂလိပ် ဖောင်းကြွန့်ပါတ်ပြား ပျောက်ဆုံး၍ ထုတ်ပေးရန် လျှောက်ထားလာပါသဖြင့် ယခင် ဖောင်းကြွန့်ပါတ်ပြား ပျက်ပြယ် ပါကြောင်း အများသိစေရန် ကြေညာအပ်ပါသည်။

ကညနမ၊
ခရိုင်ရုံး(မန္တလေးတောင်ပိုင်း)

ဖောင်းကြွန့်ပါတ်ပြားပျောက် လျှောက်ထားခြင်း

ယာဉ်အမှတ် 67W/77774 ၏ ဖောင်းကြွန့်ပါတ်ပြား ပျောက် ဆုံး၍ ထုတ်ပေးရန် လျှောက်ထား လာပါသဖြင့် ယခင်ဖောင်းကြွ နံပါတ်ပြား ပျက်ပြယ်ပါကြောင်း အများသိစေရန် ကြေညာအပ်ပါ သည်။

ကညနမ၊
ခရိုင်ရုံး(မန္တလေးတောင်ပိုင်း)

ယာဉ်မှတ်ပုတ်စာအုပ် မိတ္တူ၊ ဖောင်းကြွန့်ပ

ကန့်ကွက်နိုင်ပါကြောင်း

ပုသိမ်မြို့၊ အမှတ်(၇)ရပ်ကွက်၊ အကွက်အမှတ်(၁၀၈)၊ ကျောက်ဌေးကွက်၊ ဦးပိုင်အမှတ်(၃၄-ဃ)၊ ဧရိယာ (၀.၀၈၀)ဧကာ၊ ဦးပိုင်အမှတ်(၃၄-စ)၊ ဧရိယာ (၀.၀၀၂)ဧကရှိ ဦးကြည်အောင် အမည်ဖြင့် မှတ်သားထားရှိသော မြေမြေ(B)ကို ရန်ကုန်တိုင်းဒေသကြီး၊ မရမ်းကန်းမြို့နယ်၊ အမှတ်(၁)ရပ်ကွက်၊ အသေးကလမ်း၊ အမှတ် (၉/၇၆)နေ ခေါ်ဆွေမွာအောင်မှ ဘိုးဘဝိုင်းမြေ အမည်ပြောင်းလဲမှတ်သားပေးပါရန် နှင့် လျှောက်ထားလာခြင်းအား ကန့်ကွက်လိုသူများရှိပါက ဖေါ်ပြချက်ခိုင်လုံစွာဖြင့် ကန့်ကွက်တင်ပြနိုင်သူ မည်သူမဆို ယခုလျှောက်ထားခြင်းကို ဆောင်ရွက်မေးပေးသင့်ကြောင်း ကန့်ကွက်လျှောက်လွှာကို ဤရုံးသို့ကြေညာသည့်ရက်မစ၍ ရက်ပေါင်း (၃၀)ရက်အတွင်း ကန့်ကွက်နိုင်ပါသည်။ သတ်မှတ်ရက်ကျော်လွန်ပါက တည်ဆဲလုပ်ထုံးလုပ်နည်း၊ ဥပဒေ/အမိန့်၊ ညွှန်ကြားချက်များနှင့်အညီ မြေအမည်ပြောင်းပေးရန် လျှောက်ထားခြင်းအား ဆက်လက်ဆောင်ရွက်သွားမည်ဖြစ်ကြောင်း အသိပေးကြေညာအပ်ပါသည်။

မြို့နယ်မြေဧရာဦးဦးစီးဌာန၊ ပုသိမ်မြို့

ကန့်ကွက်နိုင်ကြောင်း အများသိစေရန်ကြေညာခြင်း

ရန်ကုန်တိုင်းဒေသကြီး၊ သန်လျင်မြို့နယ်၊ ကြယ်စင်မြို့တော်အိမ်ရာစီမံကိန်းအတွင်းရှိ Estella Townhouses၊ မြေနှင့်အဆောက်အအုံအမှတ် (185A)၊ လမ်းအမည် (Lane-4)၊ ခန့်မှန်းမြေဧရိယာ (၁၂၁၀) စတုရန်းပေရှိ မြေနှင့်အဆောက်အအုံတွင် ဆက်စပ်တွယ်ကပ်လျက်ရှိသော အကျိုးခံစားခွင့်အရရပ်ဝိုင်းအား ရောင်းချပိုင်ခွင့်ရှိသည်ဟု ခေါ်မိခင် ၁၂/စရန(နိုင်ငံ)၀၄၃၃၉၉ နှင့် ဒေါ်ဆုမြတ်သူဌာ ၁၂/တမတ(နိုင်ငံ)၀၆၅၂၇ တို့ထံမှ အပြီးအပြတ်ယယူရန်စရန်ငွေတစ်စိတ်တစ်ဒေသကို ပေးချေထားပြီးဖြစ်ပါသည်။ ဖော်ပြပါကိစ္စနှင့်စပ်လျဉ်း၍ ကန့်ကွက်လိုသူများရှိပါက ကျွန်ုပ်ထံသို့ခိုင်လုံသော စာချုပ်စာတမ်းများနှင့်အတူ ယခုကြော်ငြာပါသည့်ရက်မစ၍ (၇)ရက်အတွင်း လာရောက် ကန့်ကွက်နိုင်ပါသည်။ ယင်းရက်ကျော်လွန်၍ ကန့်ကွက်မည့်သူမရှိပါက အရောင်းအဝယ်ကို ဥပဒေနှင့်အညီ ပြီးမြောက်သည်အထိ ဆက်လက်ဆောင်ရွက်သွားမည်ဖြစ်ကြောင်း အများသိစေရန် ကြေညာအပ်ပါသည်။

ခေါ်တင်ချိုတင်း
၉/မရတ(နိုင်ငံ)၀၇၂၀၁၉
ဖုန်း-၀၉-၅၁၀၆၀၇၅ ၊ ၀၉-၉၅၅၁၀၆၀၇၅

ကန့်ကွက်နိုင်ကြောင်း အများသိစေရန်ကြေညာခြင်း

ရန်ကုန်တိုင်းဒေသကြီး၊ သန်လျင်မြို့နယ်၊ ကြယ်စင်မြို့တော်အိမ်ရာစီမံကိန်းအတွင်းရှိ Estella Townhouses၊ မြေနှင့်အဆောက်အအုံအမှတ် (၂၄)၊ လမ်းအမည် (Lane-1)၊ ခန့်မှန်းမြေဧရိယာ (၁၂၀၀) စတုရန်းပေ၊ ခန့်မှန်းအဆောက်အအုံ ဧရိယာ (၁၂၇၇) စတုရန်းပေရှိ မြေနှင့်အဆောက်အအုံတွင် ဆက်စပ်တွယ်ကပ်လျက်ရှိသော အကျိုးခံစားခွင့်အရပ်ရပ်တို့အား ရောင်းချပိုင်ခွင့်ရှိသည်ဟု ခေါ်ပမင်း ၁၃/လရန(ပြည်)၀၀၀၄၁၂ ထံမှ အပြီးအပြတ်ဝယ်ယူရန် စရန်ငွေတစ်စိတ်တစ်ဒေသကို ပေးချေထားပြီး ဖြစ်ပါသည်။ ဖော်ပြပါကိစ္စနှင့်စပ်လျဉ်း၍ ကန့်ကွက်လိုသူများရှိပါက ကျွန်ုပ်ထံသို့ခိုင်လုံသော စာချုပ်စာတမ်းများနှင့်အတူ ယခုကြော်ငြာပါသည့်ရက်မစ၍ (၇)ရက်အတွင်း လာရောက် ကန့်ကွက်နိုင်ပါသည်။ ယင်းရက်ကျော်လွန်၍ ကန့်ကွက်မည့်သူမရှိပါက အရောင်းအဝယ်ကို ဥပဒေနှင့်အညီ ပြီးမြောက်သည်အထိ ဆက်လက်ဆောင်ရွက်သွားမည်ဖြစ်ကြောင်း အများသိစေရန် ကြေညာအပ်ပါသည်။

ခေါ်ဟော်ကျင်ဝိန်း
၁၃/ကခန(နိုင်ငံ)၁၃၆၁၂
ဖုန်း-၀၉-၆၉၈၃၃၉၉

ကန့်ကွက်နိုင်ပါကြောင်း

ပုသိမ်မြို့၊ အမှတ်(၃)ရပ်ကွက်၊ အကွက်အမှတ်(၄၁-ခ)၊ အိုးဘိုတန်းအကွက်၊ ဦးပိုင်အမှတ် (၄၆-ခ)။ ဧရိယာ (၀.၀၈ဂ)ဧကရှိ ဦးလွင်ဦးအမည်ဖြင့် မှတ်သားထားရှိသော မြေမြေ(B)ကို ဧရာဝတီတိုင်းဒေသကြီး၊ ဓေကြည်မြို့နယ်၊ ငါးပိုင်းချောင်းမြို့၊ မြို့မရပ်ကွက်၊ ဗိုလ်ချုပ်လမ်းနေ ဦးအောင်ကျော် (ခ) ကျော်အောင်၊ ခေါ်ခင်မြင့်မတို့မှ ဘိုးဘဝိုင်းမြေ အမည်ပြောင်းလဲမှတ်သားပေးပါရန် လျှောက်ထားလာခြင်းအား ကန့်ကွက်လိုသူများရှိပါက ဖော်ပြချက်ခိုင်လုံစွာဖြင့် ကန့်ကွက်တင်ပြနိုင်သူ မည်သူမဆို ယခုလျှောက်ထားခြင်းကို ဆောင်ရွက်မေးပေးသင့်ကြောင်း ကန့်ကွက်လျှောက်လွှာကို ဤရုံးသို့ကြော်ငြာသည့်ရက်မစ၍ ရက်ပေါင်း (၃၀)ရက်အတွင်း ကန့်ကွက်နိုင်ပါသည်။ သတ်မှတ်ရက်ကျော်လွန်ပါက တည်ဆဲလုပ်ထုံးလုပ်နည်း၊ ဥပဒေ/အမိန့်၊ ညွှန်ကြားချက်များနှင့်အညီ မြေအမည်ပြောင်းပေးရန် လျှောက်ထားခြင်းအား ဆက်လက်ဆောင်ရွက်သွားမည်ဖြစ်ကြောင်း အသိပေးကြေညာအပ်ပါသည်။

မြို့နယ်မြေဧရာဦးဦးစီးဌာန၊ ပုသိမ်မြို့

ကြော်ငြာစာ
(အမွေဆက်ခံခြင်းအက်ဥပဒေပုဒ်မ-၂၈၃)
ညောင်ဦးခရိုင်တရားရုံးတော်၌
၂၀၂၅ ခုနှစ်၊ တရားမအထွေထွေမှုအမှတ်- ၅
ကွယ်လွန်သူ ခေါ်သန်းသန်းဝင်း ကျန်ရစ်သောပစ္စည်းများနှင့် စပ်လျဉ်းသည့်အမှု

ခေါ်ခင်သီတာခိုင် (၁၅) ဦးထွန်းအောင်
တက်သိမ်းရပ်၊ ညောင်ဦးမြို့ — **လျှောက်ထားသူ**

မန္တလေးတိုင်းဒေသကြီး၊ ညောင်ဦးခရိုင်၊ ညောင်ဦးမြို့၊ တက်သိမ်းရပ်တွင် နေထိုင်ခဲ့သော ကွယ်လွန်သူ အခေါ်ဖြစ်သူ ခေါ်သန်းသန်းဝင်း၏ ညောင်ဦးမြို့နယ်အတွင်းရှိ ကျန်ရစ်သော ပစ္စည်းအပေါ်၌ အမွေထိန်းလက်မှတ် ထုတ်ပေးပါမည့်အကြောင်းနှင့် ခေါ်ခင်သီတာခိုင်က အမွေဆက်ခံခြင်း အက်ဥပဒေအရ လျှောက်ထားသဖြင့် ဤအမှုကို ၂၀၂၅ ခုနှစ်၊ အောက်တိုဘာလ ၈ ရက် (၁၃၈၇ ခုနှစ်)၊ သီတင်းကျွတ်လဆုတ် ၂ ရက်)တွင် ဆိုင်ဆိုကြားနာရန် ချိန်းဆိုထားပေသည်။ ထိုကြေညာချက်ကြောင့် ထိုကွယ်လွန်သူ အခေါ်ဖြစ်သူ ခေါ်သန်းသန်းဝင်း၏ ကျန်ရစ်သောပစ္စည်းများအပေါ်၌ အကျိုးစီးပွားသက်ဆိုင်သည့် အဆိုရှိသူ ဟူသမျှတို့သည် အဆိုပါအမှုတွင် ၎င်းတို့(လာရောက်ဆိုင်ဆိုရန် သင့်လျော်မည်ဟု ထင်မြင်လျှင်)ဤရုံးတော်သို့ အထက်ပါအမှုကို ၂၀၂၅ ခုနှစ်၊ အောက်တိုဘာလ ၈ ရက် (၁၃၈၇ ခုနှစ်၊ သီတင်းကျွတ်လဆုတ် ၂ ရက်)တွင် မိမိတို့ကိုယ်တိုင်သော်လည်းကောင်း၊ ကိုယ်စားလှယ်တစ်ဦး၊ဦးအားဖြင့်သော်လည်းကောင်း လာရောက်ဆိုင်ဆိုရန်နှင့် အမွေထိန်းလက်မှတ်ထုတ်ပေးမိမှတ်တမ်းများကို ကြည့်ရှုရန် အမွေဆက်ခံခြင်းအက်ဥပဒေပုဒ်မ ၂၈၃ နှင့်အညီ ဆင့်ဆိုလိုက်သည်။ လာရောက်ခြင်းမရှိ ပျက်ကွက်ခဲ့လျှင် ရုံးတော်က လျှောက်ထားသူ ခေါ်ခင်သီတာခိုင်၏ လျှောက်လွှာအပေါ်၌ စစ်ဆေးဆောင်ရွက်ပြီးလျှင် ၎င်းအမှုအကြောင်းအရာတွင် စီရင်ဆုံးဖြတ်လိမ့်မည် ဖြစ်သည်။

၂၀၂၅ ခုနှစ်၊ စက်တင်ဘာလ ၅ ရက်တွင် ဤရုံးတံဆိပ်ရိုက်နှိပ်၍ ကျွန်ုပ်လက်မှတ်ရေးထိုးထုတ်ပေးလိုက်သည်။

(ခင်ရွှေထက်)
ခရိုင်တရားသူကြီး
ညောင်ဦးခရိုင်တရားရုံး

ငြင်းချက်ထုတ်ရန်ဆင့်စာ
(တရားမကျင့်ထုံးဥပဒေအမိန့်. ၅၅ နည်းဥပဒေ ၂၀)
ချမ်းမြသာစည်မြို့နယ် တရားရုံးတော်
၂၀၂၅ ခုနှစ်၊ တရားမကြီးမှုအမှတ်- ၂၀၇

ခေါ်ချောရင်ဟုတ်(a)ယဉ်ယဉ်ဝင်း နှင့် ဗိုလ်ကြီးတင်ဌေ
(ငင်း၏အထူး
ကိုယ်စားလှယ်စာရသူ
ခေါ်စန်းစန်း(ဌေး)
တရားလို — **တရားပြိုင်**

မန္တလေးတိုင်းဒေသကြီး၊ ချမ်းမြသာစည်မြို့နယ်၊ ထွန်တိုးရပ်ကွက်၊ ၅၄ လမ်း နှင့် ၅၅ လမ်းကြား၊ ၁၁၀ နှင့် ၁၁၁ လမ်းကြားနေ ဗိုလ်ကြီးတင်ဌေ (၁၅) ဦးအောင်ရှင် (ငင်း၏အထူးကိုယ်စားလှယ်စာရသူ ခေါ်စန်းစန်းဌေး (၁၅) ဦးတင်အောင်) (ယခုနေရပ်လိပ်စာမသိ) သိစေရမည်။

သင့်အပေါ်တွင် တရားလို ခေါ်ချောရင်ဟုတ်(a)ယဉ်ယဉ်ဝင်းက မန္တလေးမြို့၊ ချမ်းမြသာစည်မြို့နယ်၊ ထွန်တိုးရပ်ကွက်၊ အကွက်အမှတ် (၀၆)၊ ဦးပိုင်အမှတ် (၇၆)၊ ဧရိယာ (၀.၀၅၅)ဧက အကျယ်အဝန်း၅၆ ဂရန်မြေကွက်၏ အနောက် ဘက်မြေမ်း (၂၀၄၆၀)လေ မြေကွက်အား မှတ်ပုံတင်အရောင်းအဝယ်စာချုပ် ချုပ်ဆိုပေးစေလိမ့မေ လျှောက်ထားခဲ့ဆိုသည်ဖြစ်၍ သင်ကိုယ်တိုင်ဖြစ်စေ၊ ၎င်း အမှုနှင့်စပ်လျဉ်း၍အရေးကြီးသည့် စကားအရပ်ရပ်တို့ကို ချေပပြောဆိုနိုင်သူ ကိုယ်စားလှယ်နှင့်ဖြစ်စေ၊ ရှေ့နေနှင့်ဖြစ်စေ ၂၀၂၅ ခုနှစ်၊ စက်တင်ဘာလ (၂၉) ရက်၊ (၁၃၈၇ ခုနှစ်၊ သီတင်းကျွတ်လဆန်း ၈ ရက်) မွန်းမတည့်မီ (၁၀:၀၀) နာရီတွင် အထက်အမည်ပါသူ တရားလို၏ အဆိုလွှာကို ထုချေရုံးလင်းရန် ရုံးတော်သို့ လာရောက်ရမည်။ ၎င်းပြင် အထက်ပါနေ့ရက်တွင် သင်မလာ မရောက်ပဲများက်ကွက်ခဲ့လျှင် သင့်မျက်ကွယ်တွင် ငြင်းချက်များကို ထုတ်ပေး လိမ့်မည်။ ၎င်းပြင် တရားလိုက ကြည့်ရှုလိုသည့် လိုအပ်သည့်စာမှတ် စာတမ်းများနှင့် သင်ကထုချေတင်ပြ အမှီပြုလိုသည့် စာချုပ်စာတမ်း အစရှိ သည်တို့ကို သင်နှင့်အတူ ယူဆောင်လာရမည်။ သို့မဟုတ် သင်၏ကိုယ်စားလှယ် ရှေ့နေလက်တွင် ထည့်အပ်လိုက်ရမည်။ သင်ကထုချေလျှော် တင်သွင်းလိုလျှင် အမှုမဆိုင်မီလေးရက်က တင်သွင်းရမည်။

၂၀၂၅ ခုနှစ်၊ စက်တင်ဘာလ ၈ ရက်တွင် ဤရုံးတံဆိပ်ရိုက်နှိပ်၍ ကျွန်ုပ် လက်မှတ်ရေးထိုး ထုတ်ပေးလိုက်သည်။

(မကျိုဘုဆိုင်းပန်)
တွဲဖက်မြို့နယ်တရားသူကြီး(၂)
ချမ်းမြသာစည်မြို့နယ်တရားရုံး

ငြင်းချက်ထုတ်ရန်ဆင့်စာ
(တရားမကျင့်ထုံးဥပဒေအမိန့်.-၅၅ နည်းဥပဒေ-၂၀)
ချမ်းမြသာစည်မြို့နယ်တရားရုံး
၂၀၂၅ ခုနှစ်၊ တရားမကြီးမှုအမှတ်-၁၉၉

ခေါ်ခင်စန်းဌေး နှင့် ဦးမောင်မောင်နု
(ငင်း၏အခွင့်ရကိုယ်စားလှယ်
ဦးမျိုးသူရဆောင်)
တရားလို — **တရားပြိုင်**

ပဲခူးတိုင်းဒေသကြီး၊ ရွှေကျင်းမြို့နယ်၊ အမှတ်(၂၇)၊ မကျီးတန်းရပ်ကွက်နေ ဦးမောင်မောင်နု(ဘ)ဦးစိန် (ယခုနေရပ် လိပ်စာမသိ) သိစေရမည်။

သင့်အပေါ်တွင် တရားလို ခေါ်ခင်စန်းဌေး(ငင်း၏အခွင့်ရကိုယ်စားလှယ် ဦးမျိုးသူရဆောင်)က မန္တလေးမြို့၊ ချမ်းမြသာစည်မြို့နယ်၊ အောင်ပင်လယ် ရပ်ကွက်၊ အကွက်အမှတ် (စစ-၇)၊ ဦးပိုင်အမှတ်(၄၆-ခ+၅၁-ဃ)၊ ဧရိယာ ၀ ၁၁၆ ၀.၂၇၅ဧက အကျယ်အဝန်းရှိ ဂရန်မြေကွက်၏ မြေကွက်ရောင်းဝယ်မှုအား မှတ်ပုံတင်အရောင်းအဝယ်စာချုပ်ချုပ်ဆိုသည်ကိုလည်းကောင်း ရရှိသည်ဖြစ်၍ သင်ကိုယ်တိုင်ဖြစ်စေ၊ သို့တည်းမဟုတ် ၎င်းအမှုနှင့်စပ်လျဉ်း၍ အရေးကြီးသည့်စကားအရပ်ရပ်တို့ကို ချေပပြောဆိုနိုင်သူ သင်၏ကိုယ်စားလှယ် ရုံးအခွင့်အမိန့်အရ ရှေ့နေနှင့်ဖြစ်စေ၊ သို့တည်းမဟုတ် ၎င်းအမှုနှင့်စပ်ဆိုင်သည့် အချက်များကို ချေပပြောဆိုနိုင်သူ တစ်ဦးတစ်ယောက် ၎င်းရှေ့နေနှင့် ပါစေ၍ ဖြစ်စေ ၂၀၂၅ ခုနှစ်၊ စက်တင်ဘာလ ၂၉ရက် (၁၃၈၇ ခုနှစ်၊ သီတင်းကျွတ်လဆန်း ရက်)၊ မွန်းမတည့်မီ ၁၀:၀၀နာရီတွင် အထက်ကအမည်ရေးသားပါရှိသူ တရားလိုဖွဲ့ဆိုချက်ကို ထုချေရုံးလင်းရန် တရားရုံးသို့ လာရောက်ရမည်။ ၎င်းပြင် သင်သိစေသည်မှာ အထက်က ဆိုခဲ့သည့်ရက်တွင် သင်မလာမရောက် ပျက်ကွက်ခဲ့လျှင် သင့်ကွယ်ရာတွင် ငြင်းချက်များကို ထုတ်ပေးလိမ့်မည်။ ၎င်းပြင် တရားလိုက ကြည့်ရှုလိုသည့် စာချုပ်စာတမ်းများနှင့် သင်က ထုချေတင်ပြအမှီပြုလိုသည့် စာချုပ်စာတမ်း အစရှိသည်တို့ကို သင့်နှင့်အတူ ယူဆောင်လာရမည်။ သို့မဟုတ် သင့်ကိုယ်စားလှယ် ရှေ့နေလက်တွင် ထည့်အပ်လိုက်ရမည်။ သင်ကထုချေလျှော် တင်သွင်းလိုလျှင် အမှုမဆိုင်မီ လေးရက်က တင်သွင်းရမည်။

၂၀၂၅ ခုနှစ်၊ စက်တင်ဘာလ (၈)ရက်တွင် ဤရုံးတံဆိပ်ရိုက်နှိပ်၍ ကျွန်ုပ် လက်မှတ်ရေးထိုး ထုတ်ပေးလိုက်သည်။

(လှမျိုးလွင်)
တွဲဖက်မြို့နယ်တရားသူကြီး(၃)
ချမ်းမြသာစည်မြို့နယ်တရားရုံး

ဖောင်းကြွပျောက် လျှောက်ထားခြင်း

ယာဉ်အမှတ် 7G/8586 ၏ ဖောင်းကြွနဲပါတ်ပြား ပျောက်ဆုံး၍ ထုတ်ပေးရန် လျှောက်ထားလာပါသဖြင့် ယခင်ဖောင်းကြွနဲပါတ်ပြား ပျက်ပြယ်ပါကြောင်း အများသိစေရန် ကြေညာအပ်ပါသည်။

ကညနမ(ရွှေသာကြီး)

အများသိစေရန်ကြေညာခြင်း

ရန်ကုန်တိုင်းဒေသကြီး၊ လှိုင်မြို့နယ်၊ (၁၆)ရပ်ကွက်၊ ရန်ကုန်အင်းစိန်လမ်း၊ ပါရမီအိမ်ရာ၊ တိုက်အမှတ်(၁)၊ အခန်း(၁၀၃)ဟုခေါ်တွင်သော ပထမထပ်(ခေါင်းရင်းခန်း)၊ အကျယ်အဝန်း ၀(၂၀၃၀)၊ (၆၀၀)စတုရန်းပေရှိသော တိုက်ခန်းသည် ဖခင်ဦးသာစိန်နှင့် မိခင်ခေါ်မြစ်ဝိတ္တိ ကျန်ရစ်ခဲ့သော အမွေပုံပစ္စည်းဖြစ်ပြီး ဖခင်ဦးသာစိန်အမည်ဖြင့် ယနေ့တိုင်မှတ်သားတည်ရှိသောတိုက်ခန်းဖြစ်ပါသည်။ အဆိုပါတိုက်ခန်းသည် မိဘများကွယ်လွန်ပြီးသော်လည်း ယနေ့အချိန်ထိ အမွေခွဲဝေခြင်းမရှိသေး၍ ဦးသာစိန်နှင့် ခေါ်ရီတို့၏ သားသမီးအရင်းအချာများဖြစ်သော ခေါ်အေးအေးသန်း ၁၂/လမန(နိုင်ငံ)၀စရဝ၉၁ နှင့် ဦးစောထွန်းတို့နှစ်ဦးသာအမွေဆက်ခံခွင့်ရှိသော အမွေဆိုင်ပစ္စည်းဖြစ်ပါသည်။ သို့ဖြစ်ပါ၍ အမွေဆိုင် တစ်ဦးဖြစ်သူ ခေါ်အေးအေးသန်း၏ အတိအလင်းသဘောတူခွင့်ပြုချက် တစ်စုံတစ်ရာမရှိဘဲ အထက်ပါ အမွေဆိုင် တိုက်ခန်းအား ရောင်းချခြင်း၊ ပေါင်နှံခြင်း၊ ပေးကမ်းခြင်း၊ စွန့်လွှတ်ခြင်း၊ လျူငါနံ့ခြင်း အပည်ပြောင်းလဲ ခြင်းအစရှိသဖြင့် နည်းအမျိုးမျိုးဖြင့် လွဲပြောင်းခြင်းများ မပြုလုပ်ရန်နှင့် ပြုလုပ်သူမည်သူကိုမဆို ဥပဒေနှင့်အညီ တရားစွဲဆိုဆောင်ရွက် သွားမည်ဖြစ်ကြောင်း အများသိစေရန် ကြေညာအပ်ပါသည်။

လွှဲအပ်ညွှန်ကြားသူ-		လွှဲအပ်ညွှန်ကြားချက်အရ-	
ခေါ်အေးအေးသန်း	ဦးအောင်မိုး(ကေဘမ္ဘား)	ခေါ်သိမ့်သိမ့်ထွန်း	ခေါ်ထက်ထက်အေးမြိမ်း
၁၂/လမန(နိုင်ငံ) ၀စရဝ၉၁	(စဉ်-၈၂၄)	(စဉ်-၁၂၆/၆)	(စဉ်-၁၀၉၄)

တရားလွတ်တော်ရှေ့နေများ
ရုံး-အမှတ် (၇၅)၊ မြေညီထပ်၊ အင်းစိန်လမ်းမကြီး၊ (၉)ရပ်ကွက်၊ သုခမှတ်တိုင်အနီး၊ လှိုင်မြို့နယ်၊ ရန်ကုန်မြို့
ဖုန်း-၀၉-၄၄၄၅၅၅၁၆၂ ၊ ၀၉-၇၇၇၄၁၀၁ ၊ ၀၉-၅၅၉၀၀၀ရ၁ ၊ ၀၉-၇၉၅၅ ၅ ၀ ၇ ၂ ၅ ၂ ၀

ဖခင်အမည်မှန်

ရန်ကုန်တိုင်းဒေသကြီး၊ ကာမွေ မြို့နယ်၊ အထက(၂) ကာမွေ Grade-12 မှ မကို့ကော်ငြိမ်းနှင့် Grade-7 မှ ဆဝင်ကဗျာ၌ တို့၏ ဖခင်အမည်မှန်မှာ စောဘလူနေမှူး ၁၂/လကန(နိုင်ငံ)၁၃၃၉၃၅ ဖြစ်ပါ ကြောင်း။

အမည်မှန်

ရန်ကုန်တိုင်းဒေသကြီး၊ မြောက်ဥက္ကလာပမြို့နယ်၊ ရွှေပေါက္ခ မြို့သစ် (၁၂)ရပ်ကွက်၊ အောင်ဘောဂ လမ်း၊ အိမ်အမှတ် (၁၁၇၂) နေ (၈) ဦးကျော်သက်ထူး ၏သမီး မအေးသစ္စာ၏ အမည်မှန်မှာ မအေးသစ္စာအောင် ဖြစ်ပါကြောင်း။

ဖခင်အမည်မှန်

မန္တလေးမြို့၊ ဖောင်တော်ဦး ဘုန်းတော်ကြီးသင် ပညာရေး ကျောင်း၊ Grade-5 မှ မမြတ်မူး စဋ္ဌမြင့်၏ ဖခင်အမည်မှန်မှာ ဦးမောင်မောင်မြင့် (၉/ရမမ(နိုင်ငံ) ၀၀၇၄၁၀ ဖြစ်ပါကြောင်း။

ဦးမောင်မောင်မြင့်

မွေးသက္ကရာဇ်မှန်

ဦးထွန်ရင်ဝိ၏သမီး သင်ယီန်းကျွန်း မြို့နယ်၊ သုဝဏ္ဏ (၂၉)ရပ်ကွက်ရှိ Genius Myanmar School Grade-5 မှ မခင်ချမ်းမြေထွန့်၏ မွေးသက္ကရာဇ်အမှန်မှာ ၂-၉-၂၀၁၃ ဖြစ်ပါကြောင်း။

ယာဉ်မှတ်ပုံတင်စာအုပ် မိတ္တူလျှောက်ထားခြင်း

ယာဉ်အမှတ် 46W/91195 Kenbo -125, M/C ယာဉ်လက်ဝယ်ရှိသူ ခေါ်စုရည်လင်း ၉/ပသက(နိုင်ငံ) ၂၁၂၈၀ က (ကမ-၃)ပျောက်ဆုံး၍ မိတ္တူထုတ်ပေးရန် လျှောက်ထား လာပါသည်။ ကန့်ကွက်လိုပါက ခိုင်လုံသော အထောက်အထားများဖြင့် ကြော်ငြာသည့်ရက်မှ ရက် ၃၀ အတွင်း အောက်ဖော်ပြပါရုံးသို့ လူကိုယ်တိုင် လာရောက် ကန့်ကွက်နိုင်ပါသည်။

ကညနမ၊
ခရိုင်ရုံး(မန္တလေးတောင်ပိုင်း)
မန္တလေးမြို့

ယာဉ်မှတ်ပုံတင်စာအုပ် မိတ္တူလျှောက်ထားခြင်း

ယာဉ်အမှတ် 56W/91136 Haojue 110, Motor Cycle ယာဉ်လက်ဝယ်ရှိသူ ဦးဝင်းထိုက် ၁၂/ကတန(နိုင်ငံ)၀၈၄၆၈၈ က (ကမ-၃)ပျောက်ဆုံး၍ မိတ္တူထုတ်ပေးရန် လျှောက်ထားလာပါသည်။ ကန့်ကွက်လိုပါက ခိုင်လုံသောအထောက်အထားများဖြင့် ကြော်ငြာသည့်ရက်မှ ရက် ၃၀အတွင်း အောက်ဖော်ပြပါရုံးသို့ လူကိုယ်တိုင် လာရောက် ကန့်ကွက်နိုင်ပါသည်။

ကညနမ၊
ခရိုင်ရုံး(ရန်ကုန်တောင်ပိုင်း)
သန်လျင်မြို့

ကန့်ကွက်နိုင်ခြင်းအများသိစေရန် ကြေညာခြင်း

ရန်ကုန်တိုင်းဒေသကြီး အင်းစိန်မြို့နယ်မြို့သစ်(၈)ရပ်ကွက်၊ ကုက်ကော(၁)လမ်း တိုက်အမှတ် (၂၀၉/ဂ)၊ စတုဂုဏ်ထပ်(၅-လွှာ)၊ (၁၀၆ × ၉၅၀) တိုက်ခန်းအား ခေါ်သင်းသင်ရီ(၁၂/အနန(နိုင်ငံ)၀၅၇၀၁၈)မှ (၈.၂.၂၀ ၅)ရက်စွဲပါစာချုပ်ဖြင့်ဝယ်ယူပိုင်ဆိုင်ခဲ့ပြီးယင်းတိုက်ခန်းအားကျွန်ုပ်၏တိတ်ဆိတ်ဆွေသည်းထေးတို့အပြင်လွဲပြောင်းဝယ်ယူရန်အတွက် စရံငွေတစ်စိတ်တစ်ဒေသအား၊ ပေးအပ်ထားပြီးခဲ့ပါသည်။ သို့သော်သင့် အရောင်းအဝယ်ကိစ္စနှင့်ပတ်သက်၍ကန့်ကွက်လိုသူများ၊ ယခုကြော်ငြာပါသည့်နေ့မှစ၍ (၇)ရက်အတွင်းကျွန်ုပ်ထံသို့ခိုင်လုံသော စာရွက်စာတမ်းမှလင်းမှားများနှင့်အတူလူကိုယ်တိုင်လာရောက်ကန့်ကွက်နိုင်ပါသည်။ သတ်မှတ်ရက်အတွင်း ကန့်ကွက်သူမရှိပါက အရောင်း အဝယ်ပြီးဆုံးသည့်အတိ ဥပဒေနှင့် အညီ ဆက်လက်ဆောင်ရွက်သွားမည်ဖြစ်ကြောင်းအများသိစေရန်ကြေညာအပ်ပါသည်။

ဦးရေမိုလွင် (LL.B)
တရားလွတ်တော်ရှေ့နေ (စဉ်-၄၅၄၄)
ပါသည်ရေနမှစ၍ (၇)ရက်အတွင်းကျွန်ုပ်ထံသို့ခိုင်လုံသော စာရွက်စာတမ်းမှလင်း
များနှင့်အတူလူကိုယ်တိုင်လာရောက်ကန့်ကွက်နိုင်ပါသည်။ သတ်မှတ်ရက်အတွင်း
ကန့်ကွက်သူမရှိပါက အရောင်း အဝယ်ပြီးဆုံးသည့်အတိ ဥပဒေနှင့် အညီ
ဆက်လက်ဆောင်ရွက်သွားမည်ဖြစ်ကြောင်းအများသိစေရန်ကြေညာအပ်ပါသည်။
လွှဲအပ်ညွှန်ကြားချက်အရ- ဦးရေမိုလွင် (LL.B)
တရားလွတ်တော်ရှေ့နေ (စဉ်-၄၅၄၄)
တိုက်(D)အခန်း(၀၀၁)၊ ရွှေမင်းသင်းတိမ်ရောင်းသီးကီစက်ရုံလမ်း
ရွှေမအေနောက်ရပ်ကွက်၊ အင်းစိန်မြို့နယ်၊ ရန်ကုန်မြို့။ 09 421116608

အများသိစေရန်ကြေညာခြင်း

ရန်ကုန်မြို့၊ ဒေါပုံမြို့နယ်၊ ဝါဆိုရပ်ကွက်၊ စံပယ်လမ်း၊ အမှတ်(၆)နေအိမ်သည် ဦးခင်မောင်ကျော် ၁၂/တမန(နိုင်ငံ)၀၇၉၇၆၄ မှ တရားဝင်ပိုင်ဆိုင်ပြီး အဆိုပါ အိမ်ခြံမြေ၏ ပိုင်ဆိုင်မှုစာရွက်စာတမ်းဖြစ်သော ဦးကျော်ကျော်+ ဦးစိုးမြင့် အမည်ပေါက် မြေလုံးကမ္ဘာရန်မှရရှိရမည်ဟု ပျောက်ဆုံးခြင်း၊ အမည်ပြောင်း ခြင်းမရှိဘဲ ဦးခင်မောင်ကျော်၁၂/တမန(နိုင်ငံ)၀၇၃၆၄ ၏ လက်ဝယ်တွင်ရှိနေ ကြောင်း အများသိစေရန် ကြေညာအပ်ပါသည်။

လွှဲအပ်ညွှန်ကြားချက်အရ-
ခေါ်သက်စုဝင်း (LL.B) အထက်တန်းရှေ့နေ (စဉ်-၄၅၇၃၁)
ဖုန်း-၀၉-၉၆၃၉၂၃၁

ရန်ကုန်တိုင်းဒေသကြီး၊ ကော့မှူးမြို့နယ်၊ ရှာဘွားကျေးရွာ၊ ကွင်းအမှတ် (၅၀)နှင့် ဘန်ဘွေးအိုင်ကွင်း အမှတ်(၁၆)၊ ဥယျာဉ်ခြံမြေ (၇) ၈၈ အရောင်းအဝယ်နှင့် ပတ်သက်၍ ကန့်ကွက်နိုင်ကြောင်း အသိပေးကြေညာခြင်း

ရန်ကုန်တိုင်းဒေသကြီး၊ ကော့မှူးမြို့နယ်၊ ရှာဘွားကျေးရွာ၊ အမှတ်(၆)နေ ဦးလှသန်း ၁၂/တမန(နိုင်ငံ)၀၄၅၈ရ၃နှင့် ခေါ်ဖူးပေါ (၆)ဦးတို့မှ အထက်ပါနေရပ်လိပ်စာရှိ ဥယျာဉ်ခြံမြေ (၇)ဧကအား ၎င်းတို့ ပိုင်ဆိုင်အကျိုးခံစားလျက်ရှိကြောင်း မြွက်ပာကြေညာပြောကြားသဖြင့် ကျွန်ုပ်၏မိတ်ဆွေမုယယ်ယူရန် စရန်ငွေ တစ်စိတ်တစ်ဒေသပေးချေထားပြီးဖြစ်၍ အဆိုပါမြေကွက်နှင့် ပတ်သက်၍ ပိုင်ရေးဆိုင်ခွင့် ရှိသူများရှိပါက ခိုင်လုံလေသော အထောက်အထား မူရင်းများဖြင့် ကျွန်ုပ်ထံ (၇)ရက်အတွင်း လာရောက်ကန့်ကွက်နိုင်ပါကြောင်းနှင့် သတ်မှတ် ရက်ကျော်လွန်ပါက အရောင်းအဝယ်ကို ဥပဒေနှင့်အညီ ဆက်လက် ဆောင်ရွက် သွားမည်ဖြစ်ကြောင်း အများသိစေရန် အသိပေးကြေညာအပ်ပါသည်။

လွှဲအပ်ညွှန်ကြားချက်အရ-
ဦးလှသိန်း(B.Sc, H.G.P, R.L, D.B.L) တရားလွတ်တော်ရှေ့နေ(စဉ်-၁၃၂၅၆)
ဖုန်း - ၀၉-၄၂၀၉၇၉၀၄

ငြင်းချက်ထုတ်ရန်ဆင့်စာ

ကြော်ငြာစာ

မန္တလေးမြို့၊ ချမ်းအေးသာစံမြို့နယ်၊ ကန်ကောက်ရပ်ကွက်၊ အကွက် အမှတ် (၅၁၄/၄)၊ ဦးပိုင်အမှတ် (၃၄၉)၊ ၂၆x၂၉လမ်းကြား၊ ၅၅x၅၆ကြားရှိ ဂရန်မြေကွက်အမည်ပေါက်သူ ဦးလိကျားချင်း၏ ဦးထွန်းထွန်းအောင်၏ (SP ရရှိသူ ဦးကျော်ဝင်း)ထံမှ မှတ်ပုံတင်အရောင်းအဝယ်စာချုပ်အမှတ်(၁၁၄၁/၂၀၂၂)ဖြင့် ဝယ်ယူခဲ့သူ ဦးသက်ဝင်းလွင် ၁၂/လမတ(နိုင်ဝ)၀၀၁၄၂၆ က အမှုတွဲအမှတ် (၂၄၆၁/၂၀၂၅-၂၀၂၆)ဖြင့် သက်တမ်းတိုး၊ အမည်ပြောင်း လျှောက်ထားလာပါသည်။ ကန့်ကွက်လိုပါက ခိုင်လုံသောအထောက်အထားများ၊ မှတ်ပုံတင်စာချုပ်စာတမ်းများ၊ တရားရုံးဒီကရီများဖြင့် ၁၄ရက်အတွင်း ကန့်ကွက်နိုင်ပါသည်။

မြို့ပြစီမံကိန်းနှင့် မြေစီမံခန့်ခွဲမှုဌာန
မန္တလေးမြို့တော်စည်ပင်သာယာရေးကော်မတီ

ကြော်ငြာစာ

မန္တလေးမြို့၊ ချမ်းအေးသာစံမြို့နယ်၊ ကန်ကောက်ရပ်ကွက်၊ အကွက် အမှတ် (၅၁၄/၄)၊ ဦးပိုင်အမှတ် (၃၅၀)၊ ၂၆x၂၉လမ်းကြား၊ ၅၅x၅၆ကြားရှိ ဂရန်မြေကွက်အမည်ပေါက်သူ LEE GAI CHIN၏ (SP ရရှိသူ ဦးကျော်ဝင်း)ထံမှ မှတ်ပုံတင် အရောင်းအဝယ်စာချုပ်အမှတ်(၁၁၄၀/၂၀၂၂)ဖြင့် ဝယ်ယူခဲ့သူ ဦးသက်ဝင်းလွင် ၁၂/လမတ(နိုင်ဝ)၀၀၁၄၂၆က အမှုတွဲအမှတ် (၂၄၆၂/၂၀၂၅-၂၀၂၆)ဖြင့် သက်တမ်းတိုး၊ အမည်ပြောင်း လျှောက်ထားလာပါသည်။ ကန့်ကွက်လိုပါက ခိုင်လုံသောအထောက်အထားများ၊ မှတ်ပုံတင်စာချုပ်စာတမ်းများ၊ တရားရုံးဒီကရီများဖြင့် ၁၄ရက် အတွင်း ကန့်ကွက်နိုင်ပါသည်။

မြို့ပြစီမံကိန်းနှင့် မြေစီမံခန့်ခွဲမှုဌာန
မန္တလေးမြို့တော်စည်ပင်သာယာရေးကော်မတီ

ကြော်ငြာစာ

မန္တလေးမြို့၊ ချမ်းအေးသာစံမြို့နယ်၊ ပြည်ကြီးဗျော်ဘွယ်အရှေ့ရပ်ကွက်၊ အကွက်အမှတ်(၂၅၆)၊ ဦးပိုင်အမှတ် (၄၈)၊ ၃၀လမ်း၊ ၈၈(ဒီ)လမ်းထောင့်ရှိ ဂရန်မြေကွက်အမည်ပေါက်သူ ဦးသန်းထွေး ၁၃/မမတ(နိုင်ဝ)၀၃၀၃၄၈ အမှုတွဲအမှတ် (၂၄၇၃/၂၀၂၅-၂၀၂၆)ဖြင့် သက်တမ်းတိုး လျှောက်ထားလာပါသည်။ ကန့်ကွက်လိုပါက ခိုင်လုံသောအထောက်အထားများ၊ မှတ်ပုံတင်စာချုပ်စာတမ်းများ၊ တရားရုံးဒီကရီများဖြင့် ၁၄ ရက်အတွင်း ကန့်ကွက်နိုင်ပါသည်။

မြို့ပြစီမံကိန်းနှင့် မြေစီမံခန့်ခွဲမှုဌာန
မန္တလေးမြို့တော်စည်ပင်သာယာရေးကော်မတီ

ကန့်ကွက်နိုင်ပါသည်

ယာဉ်အမှတ် 72W/6049 ယာဉ်လက်ဝယ်ရှိသူ ဦးအောင်မျိုးကိုကို ၉/ပဌလ(နိုင်ဝ)၀၃၂၄၄၅ က (ကမ-၃) ပျောက်ဆုံး၍ မိတ္တူထုတ်ပေးရန် လျှောက်ထားလာပါသည်။ ကန့်ကွက်လိုပါက ခိုင်လုံသော အထောက်အထားများဖြင့် ကြော်ငြာသည့်ရက်မှ ရက် ၃၀ အတွင်း အောက်ဖော်ပြပါရုံးသို့ လူကိုယ်တိုင်လာရောက် ကန့်ကွက်နိုင်ပါသည်။

ကည်နု၊ ခရိုင်ရုံး(ပြင်ဦးလွင်)

ယာဉ်မှတ်ပုံတင်စာအုပ် မိတ္တူလျှောက်ထားခြင်း

ယာဉ်အမှတ် ၁၁ယ/၂၀၁၈ Hensim-110 ယာဉ်လက်ဝယ်ရှိသူ ဦးဌေးတင် ၅/ဝလန(နိုင်ဝ)၁၁၀၉၃၇ က (ကမ-၃)ပျောက်ဆုံး၍ မိတ္တူထုတ်ပေးရန် လျှောက်ထားလာပါသည်။ ကန့်ကွက်လိုပါက ခိုင်လုံသော အထောက်အထားများဖြင့် ကြော်ငြာသည့်ရက်မှ ရက် ၃၀ အတွင်း အောက်ဖော်ပြပါရုံးသို့ လူကိုယ်တိုင်လာရောက် ကန့်ကွက်နိုင်ပါသည်။

ကည်နု၊ ခရိုင်ရုံး
(မန္တလေးမြောက်ပိုင်း)
မန္တလေးမြို့

ယာဉ်မှတ်ပုံတင်စာအုပ် မိတ္တူလျှောက်ထားခြင်း

ယာဉ်အမှတ် ၅၅x/၅ရ၀ကြား ဦးကိုကိုထွန်း (ပြင်ပ)
ဦးစောတလဝ
ဦး၊ ဦးတင်မြင့်
(ဒီကရီအမှီလိုသူ) (တရားရှုံးများ)

ရန်ကုန်တိုင်းဒေသကြီး၊ အလုံမြို့နယ်၊ စောရမ်ပိုင်တောင်ပိုင်းရပ်ကွက်၊ နှင်းဆီလမ်း၊ အမှတ်(၇၄)တွင် နေထိုင်သူ ဗိုလ်မှူးမြင့်ဦး(ဦးမိုး)(ယခုနေရပ် လိပ်စာမသိ)နှင့် ကရင်ပြည်နယ် ၊ ဘားအံမြို့ ၊ (၉)ရပ်ကွက်(ရတနာဒီပ)၊ ကျန်စစ်သားလမ်း၊ အမှတ်(၉/၄၁၃)တွင် နေထိုင်သူ ဦးစောတယီထေ (ယခုနေရပ် လိပ်စာမသိ) တို့ သိစေရမည်။

သင့်အပေါ်၌ ၂၀၂၅ခုနှစ် ၊ တရားမကြီးမှုအမှတ် ၂၂၀ တွင်ကျရှိသည့် ဒီကရီကို အတည်ပြုရန် ဤရုံးတော်တွင် ဒီကရီအမိုင်ရသူက လျှောက်ထားသည် ဖြစ်၍ မည်သည့်အကြောင်းကြောင့် အတည်ပြုလုပ်စေရန် အမိန့်ကိုမထုတ်သင့်ကြောင်း၊ အကြောင်း တစ်ခုခုရှိလျှင် ချေဆိုရန် သင်ကိုယ်တိုင်ဖြစ်စေ၊ ရှေ့နေ (သို့မဟုတ်) အခွင့်ရကိုယ်စားလှယ်ဖြစ်စေ၊ ၂၀၂၅ ခုနှစ် ၊ စက်တင်ဘာလ ၃၀ ရက် (၁၃ရက် ခုနှစ်၊ သီတင်းကျွတ်လဆန်း ၉ ရက်) မွန်းလွဲတည့်မီ (၁၀:၀၀)နာရီတွင် ဤရုံးတော်ရှေ့လာရောက်ရမည်။ ။

(စန်းစန်းဝင်း)
တွဲဖက်ခရိုင်တရားသူကြီး(၂)
ပုသိမ်ခရိုင်တရားရုံး

ကန့်ကွက်နိုင်ကြောင်းအများသိစေရန်ကြေညာခြင်း

ရန်ကုန်တိုင်းဒေသကြီး၊ လှည်းကူးခရိုင်၊ လှည်းကူးမြို့နယ်၊ ကျန်နံကလေး ကျေးရွာ၊ ကွင်းအမည်-လှည်းကူးကွင်း၊ ကွင်းအမှတ်-၁၀၄၁၈၊ ဦးပိုင်အမှတ်-၁/၃၅ အရှေ့လားသော်-ဦးလှမြင့်နေအိမ်၊ အနောက်လားသော်-နေကျော်လမ်းသွယ်၊ တောင်လားသော်-ဒေါ်အညာသူနေအိမ်၊ မြောက်လားသော်-ဒေါ်မြင့်မြင့်ဝင်းခြံဝေ အဆိုပါအလား(၄)ရပ်အတွင်းရှိ ဒေါ်အာခြည်စောဝင်းအမည်ပေါက်အလျားပ(၂ ၀၀)x အနဲ (၆၀)ပေရှိနေအိမ်နှင့် မြေကွက်၏ အကျိုးခံစားခွင့်ရပ်ရပ်ကို တရားဝင် လက်ရှိပိုင်ဆိုင်ပြီး ရောင်းချပိုင်ခွင့်ရှိကြောင်း ဖွင့်ဟဝန်ခံ၍ အပြီးအပိုင်လွှဲပြောင်း ရောင်းချရန်ကမ်းလှမ်းအဆိုပြုသူ ဒေါ်ဘခြည်စောဝင်း (၉/ပမန(နိုင်)၂၃၀၆၈၈) ထံမှ ကျွန်ုပ်၏မိတ်ဆွေ ဦးဂျော်ကာ(၅/ကလန(နိုင်)၀၈၀၅၄၀)က အပြီးအပိုင်ဝယ်ယူ ရန် သဘောတူပြီးစရန်နွေ တစ်စိတ်တစ်ဒေသလေးချေထားပြီးဖြစ်ပါ၍ ကန့်ကွက် လိုသူများရှိပါက ပိုင်ဆိုင်မှစာချုပ်၊ စာရွက်စာတမ်းမူရင်း အပြည့်အစုံနှင့်အတူ ယခုသတင်းစာကြော်ငြာပါသည့်ရက်မှစ၍(၇)ရက်အတွင်းကျွန်ုပ်ထံသို့ဖြစ်စေ၊ ကျွန်ုပ်၏ မိတ်ဆွေထံသို့ဖြစ်စေ လူကိုယ်တိုင်လာရောက် ကန့်ကွက်နိုင်ပါသည်။ အကယ်၍သတ်မှတ်ရက်အတွင်း ကန့်ကွက်မှု မရှိပါက အရောင်းအဝယ်အား ဥပဒေနှင့်အညီ ပြီးဆုံးသည့်တိုင် ဆက်လက်ဆောင်ရွက်သွားမည်ဖြစ်ကြောင်း အများသိစေရန် ကြေညာအပ်ပါသည်။

လွှဲအပ်ညွှန်ကြားချက်အရ
ဒေါ်ဗြီးမမ(စည်-၁၃၆၈) တရားလွှတ်တော်ရှေ့နေ
၈၂/၁၁၅ ကုန်သည်လမ်းဈေးကြီးရပ်ကွက်၊ လှည်းကူးမြို့ ရန်ကုန်တိုင်းဒေသကြီး။
PH-09-297188569

ကြော်ငြာစာ

မန္တလေးမြို့၊ ချမ်းမြသာစည်မြို့နယ်၊ ထွန်တိုးရပ်ကွက်၊ အကွက်အမှတ် (၈၈-၁၂)၊ ဦးပိုင်အမှတ် (၇၅)၊ ၄၈ x ၄၉ကြား၊ ၁၀၇ x ၁၀၈လမ်းကြားရှိ တောဂရန်မြေကွက်အမည်ပေါက်သူ တသောအောင်မြင့်ထံမှ မှတ်ပုံတင်အရောင်း အဝယ်စာချုပ်အမှတ်(၁၈၆၃/၂၀၂၅)ဖြင့် ဝယ်ယူခဲ့သူ ခေါ်ချိုချိုဦး ၉/အမရ(နိုင်)၀၀၀၄၄၅ က တောဂရန်စာချုပ်နှင့်အတူ အမှုတွဲအမှတ် (၂၄၅၈/၂၀၂၅-၂၀၂၆)ဖြင့် တောမှမြို့ပြောင်း၊ သက်တမ်းတိုး၊ အမည်ပြောင်း လျှောက်ထားလာပါသည်။ ကန့်ကွက်လိုပါက ခိုင်လုံသောအထောက်အထားများ၊ မှတ်ပုံတင်စာချုပ် စာတမ်းများ၊ တရားရုံးဒီကရီများဖြင့် ၁၄ရက်အတွင်း ကန့်ကွက်နိုင်ပါသည်။

မြို့ပြစီမံကိန်းနှင့် မြေစီမံခန့်ခွဲမှုဌာန
မန္တလေးမြို့တော်စည်ပင်သာယာရေးကော်မတီ

ကြော်ငြာစာ

မန္တလေးမြို့၊ ချမ်းမြသာစည်မြို့နယ်၊ ထွန်တိုးရပ်ကွက်၊ အကွက်အမှတ် (၈၈-၁၂)၊ ဦးပိုင်အမှတ် (၇၆)၊ ၄၈ x ၄၉ကြား၊ ၁၀၇ x ၁၀၈ လမ်းကြားရှိ တောဂရန်မြေကွက်အမည်ပေါက်သူ ဦးထွန်းရွှေထံမှ မှတ်ပုံတင်အရောင်းအဝယ် စာချုပ်အမှတ်(၁၈၆၄/၂၀၂၅)ဖြင့် ဝယ်ယူခဲ့သူ ခေါ်ချိုချိုဦး ၉/အမရ(နိုင်)၀၀၀၄၄၅ က တောဂရန်စာချုပ်နှင့်အတူ အမှုတွဲအမှတ် (၂၄၅၉/၂၀၂၅-၂၀၂၆)ဖြင့် တောမှမြို့ပြောင်း၊ သက်တမ်းတိုး၊ အမည်ပြောင်း လျှောက်ထားလာပါသည်။ ကန့်ကွက်လိုပါက ခိုင်လုံသောအထောက်အထားများ၊ မှတ်ပုံတင်စာချုပ် စာတမ်းများ၊ တရားရုံးဒီကရီများဖြင့် ၁၄ရက်အတွင်း ကန့်ကွက်နိုင်ပါသည်။

မြို့ပြစီမံကိန်းနှင့် မြေစီမံခန့်ခွဲမှုဌာန
မန္တလေးမြို့တော်စည်ပင်သာယာရေးကော်မတီ

ကြော်ငြာစာ

မန္တလေးမြို့၊ ချမ်းမြသာစည်မြို့နယ်၊ မြရည်နန္ဒာရပ်ကွက်၊ အကွက်အမှတ် (၈၈-၉)၊ ဦးပိုင်အမှတ် (၃၁)၊ ၄၈ x ၅၀ကြား၊ ၁၁၆ x ၁၁၇ လမ်းကြားရှိ တောဂရန်မြေကွက်အမည်ပေါက်သူ ဦးကုလားဒေါ် (SP ရရှိသူ ခေါ်သီတာဦး)ထံမှ မှတ်ပုံတင် အရောင်းအဝယ်စာချုပ်အမှတ် (၁၉၇၆/၂၀၂၄)ဖြင့် ဝယ်ယူခဲ့သူ ဦးသန်းဇော်ထွေး ၅/ခတန(ပြု)၀၀၀၁၅၉၊ ဒေါ်တင်အေးခိုင် ၅/ခတန(ပြု) ၀၀၀၂၀၂တို့က တောဂရန်စာချုပ်နှင့်အတူ အမှုတွဲအမှတ် (၂၄၆၅/၂၀၂၅-၂၀၂၆)ဖြင့် တောမှ မြို့ပြောင်း၊ သက်တမ်းတိုး၊ အမည်ပြောင်း လျှောက်ထားလာပါသည်။ ကန့်ကွက်လိုပါက ခိုင်လုံသောအထောက်အထားများ၊ မှတ်ပုံတင်စာချုပ် စာတမ်းများ၊ တရားရုံးဒီကရီများဖြင့် ၁၄ရက်အတွင်း ကန့်ကွက်နိုင်ပါသည်။

မြို့ပြစီမံကိန်းနှင့် မြေစီမံခန့်ခွဲမှုဌာန
မန္တလေးမြို့တော်စည်ပင်သာယာရေးကော်မတီ

ဒီကရီအတည်ပြုရန် အမိန့်မထုတ်သင့်ကြောင်း ထုချေစေရန်အကြောင်းကြားစာ
(တရားမကျင့်ထုံးဥပဒေအမိန့် ၂၁ ၊ နည်းဥပဒေ ၂၂)
ပုသိမ်ခရိုင်တရားရုံးတော်
၂၀၂၂ ခုနှစ် ၊ တရားမကြီးမှုအမှတ် ၂၂၀ နှင့် ဆက်နွယ်သည့် ၂၀၂၅ ခုနှစ် ၊ တရားမဇာရီမှုအမှတ် ၄၉

UMG Co; Ltd နှင့် ၁။ ဗိုလ်မှူးမြင့်ဦး (ပြင်မ)
(ၦင်းဏိုကိုယ်စား ဦးလှိုင်မင်းဦး DH) ၂။ ဦးစောတယီထေ
၃။ ဦးတင်မြင့်
(ဒီကရီအမှီလိုသူ) (တရားရှုံးများ)

ရန်ကုန်တိုင်းဒေသကြီး၊ အလုံမြို့နယ်၊ စောရမ်ပိုင်တောင်ပိုင်းရပ်ကွက်၊ နှင်းဆီလမ်း၊ အမှတ်(၇၄)တွင် နေထိုင်သူ ဗိုလ်မှူးမြင့်ဦး(ဦးမိုး)(ယခုနေရပ် လိပ်စာမသိ)နှင့် ကရင်ပြည်နယ် ၊ ဘားအံမြို့ ၊ (၉)ရပ်ကွက်(ရတနာဒီပ)၊ ကျန်စစ်သားလမ်း၊ အမှတ်(၉/၄၁၃)တွင် နေထိုင်သူ ဦးစောတယီထေ (ယခုနေရပ် လိပ်စာမသိ) တို့ သိစေရမည်။

သင့်အပေါ်၌ ၂၀၂၅ခုနှစ် ၊ တရားမကြီးမှုအမှတ် ၂၂၀ တွင်ကျရှိသည့် ဒီကရီကို အတည်ပြုရန် ဤရုံးတော်တွင် ဒီကရီအမိုင်ရသူက လျှောက်ထားသည် ဖြစ်၍ မည်သည့်အကြောင်းကြောင့် အတည်ပြုလုပ်စေရန် အမိန့်ကိုမထုတ်သင့် ကြောင်း၊ အကြောင်း တစ်ခုခုရှိလျှင် ချေဆိုရန် သင်ကိုယ်တိုင်ဖြစ်စေ၊ ရှေ့နေ (သို့မဟုတ်) အခွင့်ရကိုယ်စားလှယ်ဖြစ်စေ၊ ၂၀၂၅ ခုနှစ် ၊ စက်တင်ဘာလ ၃၀ ရက် (၁၃ရက် ခုနှစ်၊ သီတင်းကျွတ်လဆန်း ၉ ရက်) မွန်းလွဲတည့်မီ (၁၀) နာရီတွင် ဤရုံးတော်ရှေ့လာရောက်ရမည်။

ၦ၂၀၂၅ ခုနှစ်၊ စက်တင်ဘာလ ၉ ရက်တွင် ဤရုံးတံဆိပ်ရိုက်နှိပ်၍ ကျွန်ုပ်လက်မှတ်ရေးထိုး ထုတ်ပေးလိုက်သည်။

(စန်းစန်းဝင်း)
တွဲဖက်ခရိုင်တရားသူကြီး(၂)
ပုသိမ်ခရိုင်တရားရုံး

ဒေါ်စုတင်ဈေး (၀/ခမန(နိုင်)၂၀၀၃၅) နှင့် အများသိစေရန် ကြေညာခြင်း

ကျွန်ုပ်မိတ်ဆွေဖြစ်သူ ပြင်ဦးလွင်မြို့ ရပ်ကွက်ကြီး (၅)၊ ၁-ကွက်၊ ၃၆ လမ်း၊ အိမ်အမှတ် (၈၆)နေ ဦးဝဏ္ဏလင်း ၉/မမန(နိုင်)စစ၃၅၈ ၏ ဇနီးဖြစ်သူ ဒေါ်စုတင်ဈေးချိသည် ကျွန်ုပ်မိတ်ဆွေ ဦးဝဏ္ဏလင်း၏ ဆိုဆုံးမမှုကို လက်မခံဘဲ ခွင့်မလွှတ်နိုင်သည့် အမှားအယွင်းမျိုးကို ပြုလုပ်ကျူးလွန်ခဲ့ပြီး အိမ်မှအပြီး ဆင်းသွားပြီးဖြစ်ရာ ယနေ့မှစ၍ ၎င်းနှင့်ကျွန်ုပ်မိတ်ဆွေ ဦးဝဏ္ဏလင်းတို့မှာ မည်သို့မှ သက်ဆိုင်ခြင်းမရှိတော့ပါကြောင်း ဒေါ်စုတင်ဈေးချိနှင့် အများသိစေရန် ကြေညာအပ်ပါသည်။

ဒေါ်စုတင်ဈေးချိနှင့်ပတ်သက်၍ မည်သည့်ကိစ္စကိုမျှ တစ်စုံတစ်ရာ ဖြေရှင်းပေးမည်မဟုတ်ကြောင်းနှင့် လာရောက်မေးမြန်းခြင်း၊ စုံစမ်းခြင်းများ မပြုလုပ်ရန် အများသိစေရန် ကြေညာအပ်ပါသည်။

လွှဲအပ်ညွှန်ကြားချက်အရ-
ဦးနေလင်းအောင် (LL.B) တရားလွှတ်တော်ရှေ့နေ (စည်-ခ၉၆၆)
အိမ်အမှတ် (၅/၂၆၅)၊ ပြည်တော်သာ (၃) လမ်း ၊ ရပ်ကွက်ကြီး (၅)၊
ပြင်ဦးလွင်မြို့
ဖုန်း-၀၉-၂၀၄၆၇၃၃ ၊ ၀၉-၇၈၂၀၄၆၇၃

ကြော်ငြာစာ

မန္တလေးမြို့၊ ချမ်းအေးသာစံမြို့နယ်၊ ပါတ်ကုန်းပျော်ဘွယ် ရပ်ကွက်၊ အကွက်အမှတ်(၇၅၉)၊ ဦးပိုင်အမှတ် ၁၁-စ၊ ၃၂x၃၃ကြား။ ၆၉x၇၀လမ်းကြားရှိ ဂရန်မြေကွက် အမည်ပေါက်သူ ဒေါ်သိမ်ဂြည်နှင့် ၉/မရမ (နိုင်)၁၄၂၉၉၀၉၊ ဒေါ်အေးအေးမွန်နှ ၉/မရမ(နိုင်)၀၄၃၈၉၃၀တို့က ဂရန် စာချုပ်ဝယ်ပြဲ၍ မှတ်ပုံတင်အရောင်း အဝယ်စာချုပ် ချုပ်ဆိုရန်အတွက် မြေပုံ၊ မြေရာဇဝင်ရေးကူးခွင့်ပြုပါရန် လျှောက်ထားလာပါသည်။ ကန့်ကွက် လိုပါက ခိုင်လုံသောအထောက် အထားများ၊ မှတ်ပုံတင်စာချုပ် စာတမ်းများ၊ တရားရုံးဒီကရီများဖြင့် ၁၄ရက်အတွင်း ကန့်ကွက်နိုင်ပါသည်။

မြို့ပြစီမံကိန်းနှင့် မြေစီမံခန့်ခွဲမှုဌာန
မန္တလေးမြို့တော်
စည်ပင်သာယာရေးကော်မတီ

ကြော်ငြာစာ

မန္တလေးမြို့၊ ချမ်းမြသာစည်မြို့နယ်၊ ထွန်တိုးရပ်ကွက်၊ အကွက်အမှတ်(၅၅)၊ ဦးပိုင်အမှတ် (ခ)၊ ၄ x ၅ကြား။ ၁၁ဝ x ၁ဝ၇ လမ်းကြားရှိ ဂရန်မြေကွက် အမည်ပေါက်သူ ဦးကိုကိုထွန်း (SP ရရှိသူ ခေါ်ခိုတာဦး)ထံမှ မှတ်ပုံတင် အရောင်းအဝယ်စာချုပ်အမှတ် (၁၉၇၆/၂၀၂၄)ဖြင့် ဝယ်ယူခဲ့သူ ဦးသန်းဇော်ထွေး ၅/ခတန(ပြု)၀၀၀၁၅၉ ၊ ဒေါ်တင်အေးခိုင် ၅/ခတန(ပြု) ၀၀၀၂၀၂ တို့ကို ရောင်းချပြီးဖြစ်ကြောင်း ကျွန်ုပ်ကိုယ်စား ကိုကိုထွန်းမြင့်ကိုယ်တိုင

ဖခင်အမည်မှန်

ဖြူးမြို့နယ်၊ အထက ညောင်ပင်သာ Grade-12 မှ မသိသီခိုင်၏ ဖခင်အမည်မှန်မှာ ဟာရေရမ်း ၁၂/သလန(နိုင်)၁၇၁၇၅ ဖြစ်ပါကြောင်း။

ဟာရေရမ်း

ဖခင်အမည်မှန်

ရောဝတီတိုင်းဒေသကြီး၊ မြန်အောင်မြို့၊ အထက(၁) Grade-12 မှ ကျောင်းဝင်အမှတ်(၇၈၅/၂၃)၊ မပန်းအ(ဖြူ)၏ ဖခင်အည်မှန်မှာ ဦးစော်မိုးဝင်း ၁၄/မအန(နိုင်)၁၇၀၃၃ ဖြစ်ပါကြောင်း။

ဦးစော်မိုးဝင်း
၁၄/မအန(နိုင်)၁၇၀၃၃

မိခင်အမည်မှန်

ကြီခင်းမြို့နယ်၊ အထက (ဘက်ရဲ) Grade-8(A)မှ မခြူးရတနာ၏မိခင် အမည်မှန်မှာ ဒေါသီတာစမ်း ၁၄/ကခန(နိုင်)၁၁၃၅၅ ဖြစ်ပါကြောင်း။

ယာဉ်မှတ်ပုံတင်စာအုပ် မိတ္တူလျှောက်ထားခြင်း

ယာဉ်အမှတ် 67W/74891, Honda Wave, M/C အား စစ်တွေမြို့၊ ပြည်တော်သာရပ်ကွက်နေ ဦးဝင်းခန့်ဦး ၁၄/မမန(နိုင်)၂၈၅၆၈ က(ကမ-၃)ပျောက်ဆုံးကြောင်း ကျွေးကန်ထားလာပါသဖြင့် ကန့်ကွက်လိုသူများသည် ခိုင်လုံသော အထောက်အထားများဖြင့် ကြော်ငြာသည့်ရက်မှ ရက်ပုဝစတွင် ကုန်းလမ်းပို့ဆောင် ရေးညွှန်ကြားမှုဦးစီးဌာန၊ ပြည်နယ်ရုံး(စစ်တွေ)သို့ လူကိုယ်တိုင်လာ ရောက်ကန့်ကွက်နိုင်ပါသည်။

ကည၊ ပြည်နယ်ရုံး(စစ်တွေ)

ကန့်ကွက်နိုင်ကြောင်း ကြေညာခြင်း

နေပြည်တော်၊ ပျဉ်းမနားမြို့၊ ရွာကောက်ရပ်ကွက်၊ မြေတိုင်းရပ်ကွက် အမှတ် ၃၂/ပေါင်းလေသင်း-၂ မြေကွက်အမှတ်(၁၄၄)၊ ဧရိယာ(၀.၀၅၅)ကေရှိ နှစ်(၃၀)မြောင်းစာချုပ်မြေကွက်အား အမည်ပေါက် ဒေါ်ချိုချိုလတ် ၀/ပမန (နိုင်)၁၂၅၄၄၅မှ မြောင်းစာချုပ်၊ နိုင်ငံသားစိစစ်ရေးကတ်၊ အိမ်ထောင်စုလူဦးရေ စာရင်းမှုရင်းများတင်ပြပြီး ဦးရဲကိုဦး၊ ၉/ကပတ(နိုင်)၂၂၄၄၅နှင့် မှတ်ပုံတင် အရောင်းအဝယ်စာချုပ် ချုပ်ဆိုရန်အတွက် မြေပုံ/မြေဧရာဝင်ရေးကူးနှင့် လျှောက်ထားလာပါသဖြင့် ကန့်ကွက်လိုသူများအနေဖြင့် တရားဝင်ပိုင်ဆိုင်မှု စာချုပ်စာတမ်းများတရားရုံးအမိန့်၊ဒီကရီများအထောက်အထားခိုင်လုံစွာတင်ပြ၍ နေပြည်တော်စည်ပင်သာယာရေးကော်မတီ၊ မြို့ပြစီမံကိန်းနှင့်မြေစီမံခန်ခွဲဌာနသို့ ဤကြေညာချက်ပါရှိသည့်ရက်မှစ၍ (၁၅)ရက်အတွင်း လာရောက်ကန့်ကွက်နိုင်ကြောင်းနှင့် သတ်မှတ်ကာလအတွင်း ကန့်ကွက်မှမရှိပါက ဌာနဆိုလုပ်ထုံး လုပ်ရည်းများနှင့်အညီ မြေပုံ/မြေဧရာဝင်ရေးကူးနှင့် လျှောက်ထားလာမှုအား ဆက်လက်ဆောင်ရွက်ပေးသွား မည်ဖြစ်ကြောင်း ကြေညာလိုက်သည်။

မြို့ပြစီမံကိန်းနှင့်မြေစီမံခန်ခွဲဌာန၊နေပြည်တော်စည်ပင်သာယာရေးကော်မတီ

ဖခင်အမည်မှန်

ကြီခင်းမြို့နယ်၊ အထက (ဘက်ရဲ) Grade-11(B)မှ မောင်ကောင်းခန့်ဝေ၏ ဖခင် အမည်မှန်မှာ ဦးဗိုလ်လှိုင် ၁၄/ကခန(နိုင်)၀၉၅၄၄ ဖြစ်ပါကြောင်း။

ဖခင်အမည်မှန်

ကြီခင်းမြို့နယ်၊ အထက (ဘက်ရဲ) Grade-8(B)မှ မလေဝန်းကဗျာ၏ မိခင် အမည်မှန်မှာ ဒေါ်နွယ်ခွယ် ၌ ၁၄/ကခန(နိုင်)၁၀၁၃၆၀ ဖြစ်ပါကြောင်း။

ဖခင်အမည်မှန်

ရောဝတီတိုင်းဒေသကြီး၊ မြန်အောင်မြို့၊ အထက(၁) Grade-12 မှ ကျောင်းဝင်အမှတ်(၇၈၅/၂၃)၊ မပန်း အ(ဖြူ)၏ ဖခင်အည်မှန်မှာ ဦးစော်မိုးဝင်း ၁၄/မအန(နိုင်)၁၇၀၃၃ ဖြစ်ပါကြောင်း။

ဦးစော်မိုးဝင်း
၁၄/မအန(နိုင်)၁၇၀၃၃

ဘိုးဘဝပိုင်/မြေပိုင် အခွင့်အရေးရရှိထားသောမြေ အမည်ပြောင်းလျှောက်ထားကြောင်း ကြေညာစာ

မြင်ဒြိမြို့၊ အမှတ်(၇)ရပ်ကွက်၊ အကွက်အမှတ်(၁၁)၊ အကွက်အမည် (ကွေ့ကြီးမြောက်ရပ်)၊ ဦးပိုင်အမှတ် (၉-ခ)၊ ဧရိယာ(၀.၁၃)ကေရှိ အောက်ဖော်ပြပါ အလားအလာရှိသည့်

(က) အရှေ့လားသော်-ဦးပိုင်အမှတ်(၉-က)
(ခ) အနောက်လားသော်- ဦးပိုင်အမှတ်(၉-ဂ)
(ဂ) တောင်လားသော်-လမ်း
(ဃ) မြောက်လားသော်-ဦးပိုင်အမှတ်(၂/ဃ)၊ (၂/င)

အထက်ဖော်ပြပါမြေကို (ဘိုးဘဝပိုင်အည်ပြောင်း)ပေးရန် ဒေါ်ခွန့်ခွန့်နောင်မှ လျှောက်ထားလာသည့်အတွက် ယင်းဒေါ်အမည်သို့ ပြောင်းလဲပေးနည်းဖြစ်ပါ၍ ပြောင်းလဲမေထိုက်ကြောင်း၊ ကန့်ကွက်လိုသူများရှိပါက ၂၀၂၅ ခုနှစ်၊ စက်တင်ဘာလ ၂၀ရက်မတိုင်မီ ဆိုင်ရာစွက်စာတမ်းအထောက်အထားများနှင့်တကွ အောက်တွင်လက်မှတ်ရေးထိုးသူထံ ကန့်ကွက်နိုင်ကြောင်း ကြေညာလိုက်သည်။

သတ်မှတ်ကာလအတွင်း လာရောက်ကန့်ကွက်တင်ပြမှုမရှိပါက ကန့်ကွက်သူမရှိဟု ယူဆပြီး လုပ်ထုံး လုပ်ရည်းနှင့်အညီ ဆက်လက်ဆောင်ရွက်သွားမည်ဖြစ်ကြောင်း ကြေညာလိုက်သည်။

မြို့နယ်ဦးစီးဌာနနှုန်း၊ မြို့နယ်မြေဓာရင်းဦးစီးဌာန၊ မြင်းခြံမြို့နယ်

ယာဉ်မှတ်ပုံတင်စာအုပ် မိတ္တူလျှောက်ထားခြင်း

ယာဉ်အမှတ် 68W/26332 ယာဉ်လက်ဝယ်ရှိသူ ဦးထွန်းဝင်း ၇/ဒဋ္ဌန(နိုင်)၀၂၂၄၄ က(ကမ-၃) ပျောက်ဆုံး၍ မိတ္တူထုတ်ပေးရန် လျှောက်ထားလာပါသည်။ ကန့်ကွက်လိုပါက ခိုင်လုံသော အ ထော က် အ ထား များ ဖြ င့် ကြော်ငြာသည့်ရက်မှ ရက်၃၀ အတွင်း အောက်ဖော်ပြပါရုံးသို့ လူကိုယ်တိုင် လာရောက်ကန့်ကွက်နိုင်ပါသည်။

ကည၊ တိုင်းဒေသကြီးဦးစီးမှူးရုံး (ပဲခူး)

ယာဉ်မှတ်ပုံတင်စာအုပ် မိတ္တူလျှောက်ထားခြင်း

ယာဉ်အမှတ် 82W/95996 ယာဉ်လက်ဝယ်ရှိသူ ဦးခင်ဝင်း ၇/သနပ(နိုင်)၀၀၂၀၈ က(ကမ-၃) ပျောက်ဆုံး၍ မိတ္တူထုတ်ပေးရန် လျှောက်ထားလာပါသည်။ ကန့်ကွက်လိုပါက ခိုင်လုံသော အ ထော က် အ ထား များ ဖြ င့် ကြော်ငြာသည့်ရက်မှ ရက်၃၀ အတွင်း အောက်ဖော်ပြပါရုံးသို့ လူကိုယ်တိုင် လာရောက်ကန့်ကွက်နိုင်ပါသည်။

ကည၊ တိုင်းဒေသကြီးဦးစီးမှူးရုံး (ပဲခူး)

ဖခင်အမည်မှန်

ဖြူးမြို့နယ်၊ အထက ညောင်ပင်သာ Grade-12 မှ မသိသီခိုင်၏ ဖခင်အမည်မှန်မှာ ဟာရေရမ်း ၁၂/သလန(နိုင်) ၁၇၁၇၅ ဖြစ်ပါကြောင်း။

ဟာရေရမ်း

ဖခင်အမည်မှန်

ရောဝတီတိုင်းဒေသကြီး၊ မြန်အောင်မြို့၊ အထက(၁) Grade-12 မှ ကျောင်းဝင်အမှတ်(၇၈၅/၂၃)၊ မပန်း အ(ဖြူ)၏ ဖခင်အည်မှန်မှာ ဦးစော်မိုးဝင်း ၁၄/မအန(နိုင်)၁၇၀၃၃ ဖြစ်ပါကြောင်း။

ဦးစော်မိုးဝင်း
၁၄/မအန(နိုင်)၁၇၀၃၃

မိခင်အမည်မှန်

ကြီခင်းမြို့နယ်၊ အထက (ဘက်ရဲ) Grade-8(A)မှ မခြူးရတနာ၏မိခင် အမည်မှန်မှာ ဒေါသီတာစမ်း ၁၄/ကခန(နိုင်)၁၁၃၅၅ ဖြစ်ပါကြောင်း။

ယာဉ်မှတ်ပုံတင်စာအုပ် မိတ္တူလျှောက်ထားခြင်း

ယာဉ်အမှတ် 67W/74891, Honda Wave, M/C အား စစ်တွေမြို့၊ ပြည်တော်သာရပ်ကွက်နေ ဦးဝင်းခန့်ဦး ၁၄/မမန(နိုင်)၂၈၅၆၈ က(ကမ-၃)ပျောက်ဆုံး ကြောင်း ကျွေးကန်ထားလာပါသဖြင့် ကန့်ကွက်လိုသူများသည် ခိုင်လုံသော အထောက်အထား များဖြင့် ကြော်ငြာသည့်ရက်မှ ရက်ပုဝတွင် ကုန်းလမ်းပို့ဆောင် ရေးညွှန်ကြားမှုဦးစီးဌာန၊ ပြည်နယ်ရုံး(စစ်တွေ)သို့ လူကိုယ်တိုင်လာ ရောက်ကန့်ကွက်နိုင်ပါသည်။

ကည၊ ပြည်နယ်ရုံး(စစ်တွေ)

သမီးအဖြစ်မှအမွေပြတ်စွန့်လွှတ်ခြင်း

တောင်ငူမြို့၊ ဧရယာခင်ဦး(၁)လမ်းအမှတ် (၂၀/၅၂)နေ ဒေါ်ခင်မြ ၇/တဂန(နိုင်)၀၈၄၁၆ ၏သမီး မည်မျှညီမမေးဂ/တဂန(နိုင်) ၃၃ရစ္ဂသည် မိခင်ကြီးအား ကိုယ်စိတ်နှစ်ပါးစိတ်ထိခိုက်စေသည့်ကိစ္စများကို အကြိမ်ကြိမ် ပြုလုပ်ပြီး မိမိသဘောဆန္ဒအလျောက် နေအိမ်မှဆင်းသွားပါသဖြင့် သမီးအဖြစ်မှ အမွေပြတ်စွန့်လွှတ်လိုကိပါသည်။ ၎င်းနှင့်ပတ်သက်သမျှကိစ္စအဝဝကို လုံးဝ တာဝန်ယူရေဖြင့်ပေးမည်မဟုတ်ကြောင်း အများသိစေရန် ကြေညာအပ်ပါသည်။ (စုံစမ်းမေးမြန်းခြင်းသီးခံပါ။)

မိခင် ဒေါ်ခင်မြ

ဖခင်အမည်တစ်ဦးတည်းဖြစ်ပါကြောင်း

ဧရာဝတီတိုင်းဒေသကြီး၊ ညောင်တုန်းမြို့နယ်၊ ဈေးဦးကျွန်းအခြေခံ ပညာမူလတန်းကျောင်း၊ ကျောင်းအုပ်ဆရာမကြီး ဒေါ်ဝါတါလွင် ၁၄/ညတန (နိုင်) ၀၈၄၄၄၄၏ ဖခင် ဦးကဲညမ်း(ခ)ဦးဆော်တော(ခ) ဦးကံဗြိမ်း မှာ တစ်ဦးတည်းဖြစ်ပါကြောင်း။

ဖခင်အမည်တစ်ဦးတည်းဖြစ်ပါကြောင်း

အထက ကျည်တောင်ကန် ကျောင်းမှ မယွန်းရွှေသူ Grade-12၏ မိခင် ဒေါ်စန်းမြင့်ရီ(ခ)ဒေါ်အိမ်စိုး ၈/ဆဖန (နိုင်)၁၀၆၇၁ သည် တစ်ဦးတည်းဖြစ်ပါကြောင်း။

ဒေါ်စန်းမြင့်ရီ(ခ)ဒေါ်အိမ်စိုး

ပတ်စ်ပို့ပျောက်

ကျွန်မ ဒေါ်နန်းညီညီမေ ၁/မကန(နိုင်)၁၃၅၁၅ ၏ ပတ်စ်ပို့နပါတ်(မမှတ်မိ) မှာ ပျောက်ဆုံးသွားပါသဖြင့် တွေ့ရှိက အကြောင်းကြားပေးပါရန်။

ဖုန်း-၀၉-၇၉၉၂၅၆၃၃

ဖခင်အမည်မှန်

ကြီခင်းမြို့နယ်၊ အထက (ဘက်ရဲ) Grade-11(B)မှ မောင်ကောင်းခန့်ဝေ၏ ဖခင် အမည်မှန်မှာ ဦးဗိုလ်လှိုင် ၁၄/ကခန(နိုင်)၀၉၅၄၄ ဖြစ်ပါကြောင်း။

မွေးသက္တရာဇ်အမှန်

ဒေါ်ခွန့်လေး တိုင်း၊ ဒေ သ ကြီး၊ ဝမ်းတွင်းမြို့နယ်၊ အလက-ဖြောက်ကိုင်းကျောင်းတွင် သန်ရှင်း ရေးရာထူးဖြင့် တာဝန်ထမ်းဆောင် နေသော ဒေါသန်းဆင့် ၉/ဝတန (နိုင်)၀၄၆၇၆ ၏ မွေးသက္တရာဇ် အမှန်မှာ သတ္တမတန်းဆောင်မြင်ကြောင်း ထောက်ခံစာအရ ၁၁-၉-၁၉၆၃ဖြစ်ပါကြောင်း။

ဖခင်အမည်မှန်

ကြီခင်းမြို့နယ်၊ အထက (ဘက်ရဲ) Grade-8(B)မှ မလေဝန်းကဗျာ၏ မိခင် အမည်မှန်မှာ ဒေါ်နွယ်ခွယ် ၌ ၁၄/ကခန(နိုင်)၁၀၁၃၆၀ ဖြစ်ပါကြောင်း။

ဖခင်အမည်ပြောင်း

ပိုင်းမော်မြို့နယ်၊ ဖိုင်းနားကျေးရွာ၊ အမှတ်(၂)ရပ်ကွက်နေ ဦးသိန်းမေယျာမိုး ၁/မကန (နိုင်)၁၁၆၇၃၅၏ သား မောင်ကြယ်တ‌ွန်ခိမိုး အား မောင်ထည်ဝါမင်းဟု ပြောင်းလဲ ခေါ်ဆိုပါရန်။

တစ်ဦးတည်းဖြစ်ပါကြောင်း

တောင်ငူမြို့နယ်၊ အထက(ခွဲ) ဆူးတပ်မှ အထက်တန်းပြဆရာမ ခေါ်လောလာဖော ၇/ တဂန(နိုင်) ၁၅၈၄၂၄ ၏ ဖခင်အမည် ဦးဖိုးစိုး၊ စောဖိုးရိုးနှင့် စောဖိုးရုံး ၇/တဂန (နိုင်)၁၁၇၄၂ သည် တစ်ဦးတည်း ဖြစ်ပါကြောင်း။

ဦးဖိုးစိုး(ခ)စောဖိုးရိုး(ခ) စောဖိုးရုံး

ကန့်ကွက်နိုင်ပါသည်

မြောက်ဥက္ကလာပမြို့နယ်၊ မြေတိုင်းရပ်ကွက်အမှတ်(၆၁)၊ ဝေပုလ(၄)လမ်း၊ အမှတ်(၁၆၄)ဦးခွေးဝင်း အမည်ပေါက်သည့် မြေအကျယ်ပေ(၄၀၊၆ဝ)ရှိ မြေကွက်ပေါ်တွင်ဆောက်လုပ်ထားသော(၂)ခန်းတွဲ(ဒီ)ထပ် တိုက်၏(တိုက်ကို မျက်နှာမူလျှင်-ညာဘက်)(မြေညီထပ်) အကျိုးခံစားခွင့်အရပ်ရပ်အားလုံးတို့ကို မြေရှင်-ဦးခွေးဝင်း(၁/ဥကမ(နိုင်)၀၀၀၅၅၆)မှ ပိုင်ဆိုင်ပါကြောင်း၊ ရောင်းချပိုင်ခွင့်ရှိကြောင်း၊ မည်သည့်အရှေ့အရှင်း တစ်ခုတာစီရာမျှမရှိ ကင်းရှင်းပါကြောင်း ဝန်ခံပါသဖြင့်ခေါ်နေသည်ကိုမူ ခေါ်ခဲ့ကြပါ(ဝ၉၇၅)ရှိ၊ စစ်ရန်ကွောစီစီတာတစ်သောကိုပေးချေထားပြီးဖြစ်ရာ ဤကြော်ငြာစာပါ သည့်ရက်မှ(၇)ရက်အတွင်း စာချုပ်စာတမ်းမူရင်း၊ စာရွက်စာတမ်းမူရင်းများနှင့်တကွ ဆက်သွယ်ကန့်ကွက်နိုင်ပါ ကြောင်းနှင့် သတ်မှတ်ရက်ပြည့်သည့်တိုင် ကန့်ကွက်သူမရှိပါကဤအရောင်း အယ်အားပြီးသည်အထိ ဆက်လက်ဆောင်ရွက်မည်ဖြစ်ပါကြောင်း ကြေညာ အပ်ပါသည်။

ဒေါ်နန္ဒသွေးဝေ၏ ညွှန်ကြားချက်အရ-
ဒေါ်ဝေဝေခိုင်(ခ)ဒေါ်မြမြဌေး(H.G.P, LLB)
တရားလွတ်တော်ရှေ့နေ-စဉ်-၆၆၀၅(၂၀-ဂ-၁၉၉၈)
ရုံး/အိမ်-အမှတ်(၆၁/၃ဝင)၊ပထမထပ်၊ခေသင်္သီလမိမ်းမြောက်ဥက္ကလာပမြို့နယ်၊
ဖုန်း-၅၄၀၇၂၂

ကန့်ကွက်နိုင်ကြောင်းကြော်ငြာ

ရန်ကုန်မြို့၊ စမ်းချောင်းမြို့နယ်၊ စမ်းရေတွင်းလမ်း၊ စမ်း(မြောက်)ရပ်ကွက်၊ တိုက်အမှတ် (၆/၈)၊ ကန်သရေရိုက် (၂)ခန်းတွဲ(ဂ)ထပ်တိုက်၏ (၇ လွှာ) ခေါင်းရင်း ခြမ်း၊ (၁၂ ပေခွဲ x ၀ ၅ဝ) အကျယ် တိုက်ခန်းကို ဒေါ်ထွေးထွေးဝင်း (၁၂/စခန (နိုင်)၀၂၆ဝ၁) မှ အထက်ဖော်ပြပါတိုက်ခန်းကို ပိုင်ဆိုင်ကြောင်းနှင့် လွှဲပြောင်း ရောင်းချပိုင်ခွင့်ရှိကြောင်း ဝန်ခံကတိပြုသည့်အတွက် ကျွန်ုပ်၏မိတ်ဆွေဖြစ်သူမှ (၂၉-မ-၂၀၂၅)တွင် စရန်ငွေတစ်စိတ်တစ်စိုင်း ပေးချေထားပြီးဖြစ်ပါသည်။ အဆိုပါ တိုက်ခန်းအရောင်းအယ်ပြုခဲ့သည်နှင့် ပတ်သက်၍ ပိုင်ဆိုင်ခွင့်အခွင့် အရေးရှိသူမှ ကန့်ကွက်လိုပါက ဤကြော်ငြာပါသည့်ရက်မှ (၇)ရက်အတွင်း ခိုင်လုံ သောစာရွက်စာတမ်းအထောက်အထားမူရင်းများနှင့်တကွ ကျွန်ုပ်ထံလာကိုယ် တိုင် လာရောက်ကန့် ကွက်နိုင်ပါကြောင်းအများသိစေရန် ကြေညာအပ်ပါသည်။

လွှဲအပ်ညွှန်ကြားချက်အရ
ဦးမြေတိန်နော်ဝ (LL.B) (စဉ် -၃၆၄၁)
အမှတ် ၁၈၅ လမ်း၊ ၅၀ လမ်းအကား ၊ ဂလွာ၀၊ ပုန္ဂန်တောင်မြို့နယ်၊ရန်ကုန်မြို့၊
ဖုန်း-၀၉-၇၉၅၆၂၁၃၇၊ ၀၉-၉၈၃၁၂၂၂၄

ယာဉ်မှတ်ပုံတင်စာအုပ် မိတ္တူလျှောက်ထားခြင်း

ယာဉ်အမှတ် 71W/40248 ယာဉ်လက်ဝယ်ရှိသူ ဦးအောင်မြင့် ၇/သနပ(နိုင်)၁၀၁၄၆ က(ကမ-၃)ပျောက်ဆုံး၍ မိတ္တူထုတ်ပေး ရန် လျှောက်ထားလာပါသည်။ ကန့်ကွက်လိုပါက ခိုင်လုံသော အ ထော က် အ ထား များ ဖြ င့် ကြော်ငြာသည့်ရက်မှ ရက်၃၀ အတွင်း အောက်ဖော်ပြပါရုံးသို့ လူ ကိုယ်တိုင် လာရောက်ကန့်ကွက် နိုင်ပါသည်။

ကည၊ တိုင်းဒေသကြီးဦးစီးမှူးရုံး (ပဲခူး)

ယာဉ်မှတ်ပုံတင်စာအုပ် မိတ္တူလျှောက်ထားခြင်း

ယာဉ်အမှတ် 62W/93189 ယာဉ်လက်ဝယ်ရှိသူ ဦးရန်နိုင်ဝင်း ၇/သနပ(နိုင်)၁၀၅၅၁ က(ကမ-၃)ပျောက်ဆုံး၍ မိတ္တူထုတ်ပေး ရန် လျှောက်ထားလာပါသည်။ ကန့်ကွက်လိုပါက ခိုင်လုံသော အ ထော က် အ ထား များ ဖြ င့် ကြော်ငြာသည့်ရက်မှ ရက်၃၀ အတွင်း အောက်ဖော်ပြပါရုံးသို့ လူ ကိုယ်တိုင် လာရောက်ကန့်ကွက် နိုင်ပါသည်။

ကည၊ တိုင်းဒေသကြီးဦးစီးမှူးရုံး (ပဲခူး)

ကန့်ကွက်နိုင်ကြောင်း ကြေညာခြင်း

ရန်ကုန်တိုင်းဒေသကြီး၊ သန်လျင်မြို့နယ်၊ အမှုထမ်းရပ်ကွက်၊ ကုန်းမြင့်သာ လမ်းသွယ်(၃)၊ အမှတ် (၁၀)နေ ကျွန်ုပ်၏ဖခင် ဒေါ်အိသဲခ(၁၄/ဗပန(နိုင်) ၁၄၉၂၂၀)၏ လွှဲအပ်ညွှန်ကြားချက်အရ အောက်ပါအတိုင်း အများသိရှိစေရန် ကြေညာအပ်ပါသည်-

ကျွန်ုပ်၏ဖိတ်ခေါ်ဆွေ ဒေါ်အိသဲခ၏သေတမ်းတွင် ဖော်ပြထားသည့် ပိုင်ဆိုင်ခွင့်ရှိ ပစ္စည်းများ ဖြစ်သော

(၁)ရန်ကုန်တိုင်းဒေသကြီး၊ သန်လျင်မြို့နယ်၊ မြို့ဟောင်းအလယ်ရပ်ကွက်၊ မြို့ကုန်းလမ်း၊ အမှတ် ၃၊ အလုား (၁၇၊၄၆၀)ရှိ မြေကွက်နှင့် မြေကွက် ပေါ်ရှိ နေအိမ်ဧရိယာစုံ၊ အိမ်ခြံ၊ ကားဂိတ်(၁)ခု ပါဝင်သော ကျွန်ုပ်ခေါ်ဆိုခဲ့ကြ ရန်ကုန်ပြည်ကြီးမြို့ ကုန်းမြင့်ကုန်းပေါ်ရှိ ကုန်ထရိုက်တာနှင့် မှုလေနထိုင်သူတို့ အခန်းခွဲဝေမှု စာချုပ်အရ ယခင်ပထမထပ်နေထိုင်သူမှ အလိုက်ငွေမပေးဘဲ ဒုတိယထပ်အား မှုလေနထိုင်သူအဖြစ် ပြန်လည်လက်ခံ ရရှိထားပြီး လက်ရှိလက်ရောက်ပိုင်ဆိုင်ထားကာ ရောင်းချပိုင်ခွင့်ရှိသည်ဟု အဆိုပြုသူ ဦးမျိုးသိုက်ထွန်း (၁/ပဘတ(နိုင်) ၀၀၉၇၅)ထံမှ ကျွန်ုပ်၏မိတ်ဆွေက အပြီးအပိုင်ဝယ်ယူရန် သဘောတူသည့်အလျောက် စရန်ငွေတစ်စိတ်တစ်ခု ပေးချေထားပြီးဖြစ်ပါ၍ ပိုင်ရေးဆိုင်ခွင့်ရှိသူများ၊ ကန့်ကွက်လိုသူများရှိပါက ဤကြော်ငြာပါသည့်ရက်မစ၍ (၇)ရက် အတွင်း ကျွန်ုပ်ထံသို့ ခိုင်လုံသောစာချုပ်စာတမ်းအထောက်အထားမူရင်းများဖြင့် လာရောက်ကန့်ကွက်နိုင်ပါကြောင်းနှင့် သတ်မှတ် ရက်အတွင်း ကန့်ကွက်သူမရှိပါက အဆိုပါအရောင်းအယ်အား ဥပဒေနှင့်အညီ အပြီးသတ် စာချုပ်ချုပ်ဆိုကာ အရောင်း အယ်ကို ဆက်လက်ဆောင်ရွက်သွားမည်ဖြစ်ကြောင်း အများသိစေရန် အသိပေးကြော်ငြာအပ်ပါသည်။

လွှဲအပ်ညွှန်ကြားချက်အရ
ဦးဝင်းဒေါ်ဦး(LL.B) (စဉ် - ၁၂၆၆) တရားလွတ်တော်ရှေ့နေ
အမှတ်(၂၃)၊ ပထမထပ်၊ ဗျိုင်းရေဆိုးစင်လမ်း၊ တာမွေမြို့နယ်၊ ရန်ကုန်မြို့။
ဖုန်း- ၀၉-၅၁၁၅၉၉၀ ၀၉-၄၂၀၀၈၆၆၆၈၊ ၀၉-၉၅၃၀၄၁၇၃

ကန့်ကွက်နိုင်ကြောင်း အများသိစေရန်ကြေညာခြင်း

ရန်ကုန်တိုင်းဒေသကြီး၊ ဒဂုံမြို့သစ် (ဆိပ်ကမ်း)မြို့နယ်၊ (၆၁)ရပ်ကွက်၊ ဧရာဝတီလမ်းကကြီး၊ ရာချမ်းသာ အဆင့်မြင့် ကွန်ဒိုအတွင်းရှိ တိုက်အမှတ်(၁၀/ဘီ)၊ Level(၁၈)၊ အခန်းအမှတ်(၂၂၉)၊ အကျယ် (၁၁၈၄)စတုရန်းပေ၊ ရေ မီး အပါအဝင် ပြစ်သော ကျွန်ုပ်ခိုတိုက်ခန်းသည် ဦးချမ်းမြေ ၉/ရမန(နိုင်)၁၈၉၇၇၃ နှင့် ဒေါ်သူဇာမြတ်မွန် ၉/ဝတန(နိုင်)၁၂၆၂၅ တို့၏ အမည် ပေါက်လက်ရှိလက်ရောက်ပိုင်ဆိုင်သည့် ကွန်ဒိုတိုက်ခန်းဖြစ်ပါသည်။ ယင်းကွန်ဒိုတိုက်ခန်းနှင့်ပတ်သက်သောနေထိုင်ပိုင်ဆိုင် အကျိုးခံစားခွင့် အရပ်ရပ်အားလုံးတို့ကို လွှဲပြောင်းရောင်းချခွင့်ရှိကြောင်း မြှတ်ပာဝန်ခံသူဦးချမ်းမြေနှင့် ဒေါ်သူဇာမြတ်မွန် တို့ထံမှ ကျွန်ုပ်၏မိတ်ဆွေဖြစ်သူသည် အပြီးအပိုင်လွှဲပြောင်းဝယ်ယူရန်အတွက် စရန်ငွေတစ်စိတ်တစ်ခု ပေးချေပြီး စရန်ငွေအဖြစ်ပေးချေခဲ့ပြီး ဖြစ်ပါသည်။ အထက်ပါ အရောင်းအယ်ကိစ္စနှင့်ပတ်သက်၍ ပိုင်ရေးဆိုင်ခွင့်ရှိသူ မည်သူမဆို ကန့်ကွက်လိုပါက ဤကြော်ငြာပါသည့်ရက်မှ (၇) ရက်အတွင်း ကျွန်ုပ်ထံသို့ စာချုပ်စာတမ်းမူရင်းများနှင့်တကွ လာရောက် ကန့်ကွက်နိုင်ပါသည်။ သတ်မှတ်ရက်အတွင်း ကန့်ကွက်သူမရှိပါက အရောင်းအယ်ကိုဥပဒေနှင့်အညီ ဆက်လက်ဆောင် ရွက်သွားမည်ဖြစ်ကြောင်း အများသိစေရန်အသိပေးကြေညာအပ်ပါသည်။

ဝယ်ယူသူ၏လွှဲအပ်ညွှန်ကြားချက်အရ-
ဒေါ်ဓမေင်ဦး (LL.B) အထက်တန်းရေနေ့ရ (စဉ်-၅၂၉၇)
အမှတ်(၃၀၆)၊ ရတနာလမ်း ၊(၁၁)ရပ်ကွက်၊ တောင်ဥက္ကလာပမြို့နယ်၊ ရန်ကုန်တိုင်းဒေသကြီး။
ဖုန်း- ၀၉-၇၆၆၈၈၇၄၄

ကန့်ကွက်နိုင်ပါကြောင်း ကြေညာခြင်း

ရန်ကုန်တိုင်းဒေသကြီး၊ လှိုင်သာယာမြို့နယ်၊ မြေတိုင်းရပ်ကွက်အမှတ်(သာမ-၁၅)၊ မြေကွက်အမှတ်-(၁၅၅၂/ခ)၊ အကျယ်အလန်းစားရိယာ(၂၀၊၆ဝ)ပေရှိ (ယခုအခေါ် အမှတ်(၁၅၅၂/ခ)၊ ကျွန်ုပ်ဆီသားလမ်း၊ (၁၉)ရပ်ကွက်၊ လှိုင်သာယာ (အနောက်ပိုင်း)မြို့နယ်)ဟု ခေါ်တွင်သော ဦးခင်မောင်ဦး အမည်ပေါက် ပါမစ်မြေကွက်နှင့် ယင်းမြေကွက်ပေါ်ရှိ ဧနအိမ်အပါ အဝင် ရေမီးစုံ အကျိုးခံစားခွင့်အရပ်ရပ်အားလုံးတို့အား အရပ်ကတိစာချုပ်အဆက်စပ်ဖြင့် ဥပဒေနှင့်အညီဝယ်ယူပိုင်ဆိုင် ထားပြီး မိမိတစ်ဦးတည်း ကဿလျှင် တရားဝင်လွှဲပြောင်းရောင်းချပိုင်ခွင့်ရှိပါကြောင်း ဝန်ခံကတိပြုသူ ဦးအောင်မြင့် (၁၂/အစန(နိုင်)၁၂၂၂၅) ထံမှ ကျွန်ုပ်၏မိတ်ဆွေက အပြီးအပိုင်ဝယ်ယူရန်အတွက် စရန်ငွေတစ်စိတ်တစ်ခေသ ပေးချေထား ပြီးဖြစ်ပါသည်။ ကန့်ကွက်လိုသူများရှိပါက ဤကြော်ငြာပါသည့်ရက်မှစ၍ (၁၄)ရက်အတွင်း သည့် ပိုင်ဆိုင်မှုအထောက်အထား စာချုပ်/စာရွက်စာတမ်းအထား စာချုပ်/စာရွက်စာတမ်းမူရင်း၊ ပါမစ်/ဂရန်မူရင်း များနှင့်အတူ ကျွန်ုပ်ထံသို့ လူကိုယ်တိုင် လာရောက်ကန့်ကွက်နိုင်ပါသည်။ သတ်မှတ်ရက်ကျော်လွန်ပါက အရောင်းအယ် ပြီးမြောက်အောင် ဥပဒေနှင့်အညီ ဆက်လက်ဆောင်ရွက်သွား မည်ဖြစ်ပါကြောင်း အများသိစေရန် ကြေညာအပ်ပါသည်။

ဝယ်ယူသူ၏လွှဲအပ်ညွှန်ကြားချက်အရ-
ဒေါ်ရွှေစင်အိ(LL.B, D.B.L, D.I.L) တရားလွတ်တော်(စဉ်-၁၈၇၉၂/၂၀၂၃)
တိုက် -၃၉၀/၄ စက်မူ (၁)လမ်း၊ ဗဟန်းမြို့နယ်၊ ရန်ကုန်တိုင်းဒေသကြီး၊ ဖုန်း-၀၉- ၄၂၀၀၉၇၀၀၇

တစ်ဦးတည်းဖြစ်ကြောင်း

ပိုင်းမော်မြို့နယ်၊ ဆဲဒုံးမြို့၊ ရပ်ကွက်(၁)နေ မနန်ခွဲ(ခ)မဆဒုံး နန်ခွဲ ၁/ဆဆန(နိုင်)၀၀၂၂၁ စာသည် တစ်ဦးတည်းဖြစ်ပြီး ၎င်း၏ ဖခင် ဦးဆဒုံးစော်လေးခ(ခ)ဦးစော်လေးခ ၁/မကန(နိုင်)၀၁၂ရ၇၀သည် တစ်ဦးတည်းဖြစ်ပါကြောင်း။

တစ်ဦးတည်းဖြစ်ပါကြောင်း

၂၀၂၅-၂၀၂၆ ပညာသင်နှစ်၊ တောင်ဥက္ကလာပမြို့နယ်၊ အထက (၁) Grade-12(A)တွင် ပညာသင်ကြားနေသော မခိုင်ဇင်ဦးနှင့် Grade-10(B)တွင် ပညာသင်ကြားနေသော မဝိုးအိမ်သွယ်တို့၏ မိခင်အည်မှန်မှာ ဒေါ်လက်လီသ (ခ)ဒေါ်လေ့လုပ်း (၁၂/သခန(ပြု)၀၀၀၅၄)မှာ အမည်နှစ်မျိုးဖြစ်သော်လည်း တစ်ဦးတည်

ငြင်းချက်ထုတ်ရန်ဆင့်စာ
(တရားမကျင့်ထုံးဥပဒေအမှတ် ၅၊ နည်းဥပဒေ ၁ နှင့် ၅)
ပြင်ဦးလွင်မြို့နယ်တရားရုံးတော်
၂၀၂၅ ခုနှစ်၊ တရားမကြီးမှုအမှတ် ၆၄

ခေါ်စဆုံးဝေ နှင့် ဦးကတ်စိန်
တရားလို တရားပြိုင်

ပြင်ဦးလွင်မြို့၊ ရပ်ကွက်ကြီး(၁၀)၊ မြတ်လေးလမ်း၊ အကွက်(တ)နေ တရားပြိုင် ဦးကတ်စိန် (ယခုနေရပ်လိပ်စာ မသိသူ) သိစေရေသည်။

သင့်အပေါ်၌ တရားလို ခေါ်စဆုံးဝေက ပဋိညာဉ်အတိုင်း မှတ်ပုံတင်အရောင်း အဝယ်စာချုပ် ချုပ်ဆိုပေးစေလိုမှ လျှောက်ထားစွဲဆိုသည်ဖြစ်၍ သင်ကိုယ်တိုင် ဖြစ်စေ၊ ၎င်းအမှုနှင့်စပ်လျဉ်း၍ အရေးကြီးသည့်စကားအရပ်ရပ်တို့ကို ချေပ ပြောဆိုနိုင်သူ ကိုယ်စားလှယ်နှင့်ဖြစ်စေ၊ ရှေ့နေနှင့်ဖြစ်စေ၊ ၂၀၂၅ ခုနှစ်၊ စက်တင်ဘာလ ၂၄ရက် (၁၃ဝရခုနှစ်)၊ သီတင်းကျွတ်လဆန်း ၃ ရက်) မွန်းမတည့်မီ ၁၀ နာရီတွင် အထက်အမည်ပါသူ တရားလို၏အဆိုလွှာကို ထုချေ ရင်းလင်းရန် ရုံးတော်သို့ လာရောက်ရမည်။ ၎င်းပြင် အထက်ပါနေ့ရက်တွင် သင်မလာရောက် ပျက်ကွက်ခဲ့လျှင် သင့်မျက်ကွယ်တွင် ငြင်းချက်များကို ထုတ်ပေးလိမ့်မည်။ ၎င်းပြင် တရားလိုက ကြည့်ရှုလိုသည့် လိုအပ်သောအထောက် အထားစာရွက်စာတမ်းများနှင့် သင်က ထုချေတင်ပြအဖိုပြုလိုသည့် စာချုပ် စာတမ်းအစစ်ရှိသည်တို့ကို သင်နှင့်အတူ ယူဆောင်လာရမည်။ သို့တည်းမဟုတ် သင့်ကိုယ်စားလှယ်ရေနေလက်တွင် ထည့်အဝိလိုက်ရမည်။ သင်ကထုချေ လွှာတင်သွင်းလိုလျှင် အမှုမဆိုင်မီ လေးရက်က တင်သွင်းရမည်။

၂၀ ၂၅ ခုနှစ်၊ စက်တင်ဘာလ ၈ရက် ဤရုံးတံဆိပ်ရိုက်နှိပ်၍ ကျွန်ပ်လက်မှတ် ရေးထိုးထုတ်ပေးလိုက်သည်။

(နှင်းယုလွင်)
မြို့နယ်တရားသူကြီး
ပြင်ဦးလွင်မြို့နယ်တရားရုံး

ဖခင်အမည်မှန်

မ ကွေး တိုင်း ဒေ သ ကြီး၊ မင်းတုန်းမြို့၊ အ.ထ.က Grade-10(B) တွင် ပညာသင်ကြားနေသော မောင်မိုးသက်အောင် ၈/မတန(နိုင်ငံ)၀၄ဂ၇၉၇၂ ၏ ဖခင်အမည်မှန်မှာ ဦးအေးဝင်းနိုင် ၈/ကမန(နိုင်ငံ)၀၄ဂ၇၁၁ ဖြစ်ပါကြောင်း။။

ဖခင်အမည်မှန်

မွန်ပြည်နယ်၊ မုဒ္ဒါမြို့၊ အထက(၁)မုဒ္ဒါမှ Grade-12 တွင် ပညာသင်ကြားနေသော မောင်အောင်အောင်ဦး၏ ဖခင် အမည်မှန်မှာ ဦးခေါ်မင်းဦး ၁၀/ကမရ(နိုင်ငံ)၀၉၀၇၂၅ ဖြစ်ပါကြောင်း။။

ဖခင်အမည်မှန်

မွန်ပြည်နယ်၊ မုဒ္ဒါမြို့၊ အထက(၁)မုဒ္ဒါမှ Grade-10 တွင် ပညာသင်ကြားနေသော မင်းဓော်လင်းထက်၏ ဖခင် အမည်မှန်မှာ ဦးအေးလွင် ၆/ရဗန(နိုင်ငံ)၀၄ဂ၈ဂ၅ ဖြစ်ပါကြောင်း။။

ဖခင်အမည်မှန်

မွန်ပြည်နယ်၊ မုဒ္ဒါမြို့၊ အထက(၁)မုဒ္ဒါမှ Grade-10 တွင် ပညာသင်ကြားနေသော ဓော်ဝေ(ခ)ဝင်းထက်၏ ဖခင်အမည်မှန်မှာ ဦးခေါ်ကိုကို ၆/ကမ(ခ)(နိုင်ငံ)၀ဂ၀ဂ၂ ဖြစ်ပါကြောင်း။။

ဖခင်အမည်မှန်

ဓော်လမ်ပြင်မြို့နယ်၊ ဖားအောက် ကျေးရွာအုပ်စု၊ (၅)ရပ်ကွက်နေ ဖားအောက် အမှတ်(၂)မူလတန်း ကျောင်း Grade-4မှ မောင်ဈာန်မိုး ဟိန်းထက်၏ ဖခင်အမည်မှန်မှာ ဦးမျိုးသူအောင် ၆/ကသန (နိုင်ငံ)၀၃၆၅၁၃ ဖြစ်ပါကြောင်း။။

KONNECT COMPANY LIMITED
အစည်းအဝေးအကြောင်းကြားခြင်း

KONNECT COMPANY LIMITED သည် မတည်ငွေရင်းလျှောချခြင်းအား အစုရှယ်ယာရင်းမှာ၏ အတည်ပြုချက်ရယူမည့် အစည်းအဝေးကို အောက်ပါ အစီအစဉ်အတိုင်းကျင်းပပြုလုပ်မည်ဖြစ်ကြောင်း အကြောင်းကြားအပ်ပါသည်-

ကျင်းပမည့်ရက် - ၂၀၂၅ခုနှစ်၊ စက်တင်ဘာလ (၁၇) ရက်။
ကျင်းပမည့်အချိန် - နံနက် (၁၀:၀၀) နာရီ
ကျင်းပမည့်နေရာ - ဂဏ္ဍဝတီရုံးခန်း
ဆွေးနွေးမည့် - သာမန်အစုရှယ်ယာ လျှောချမည့်
အကြောင်းအရာ အကြောင်းအရင်း

ဒါရိုက်တာအဖွဲ့
KONNECT COMPANY LIMITED

ပတ်စ်ပို့ပျောက်

မြိတ်မြို့၊ ဆိပ်ငယ်ရပ်ကွက် ဗိုလ်ချုပ်လမန်းနေ (၁၁)ဦးကျော် ကျော်၏ သားဖြစ်သူ မောင်ခိုမင်းနိုင် ၆/မပန(နိုင်ငံ) ၂၁၀၂၅ ၏ပတ်စ်ပို့ နံပါတ် (MF-337861)မှာ ခရီးသွားရင်း ပျောက်ဆုံးသွားပါသဖြင့် တွေ့ရှိက ဆက်သွယ် အကြောင်းကြားပေးပါ ရန်။ ဖုန်း-၀၉-၄၁၁၃၄၅၀

မွေးသက္ကရာဇ်အမှန်နှင့် တစ်ဦးတည်းဖြစ်ကြောင်း

ရန်ကုန်တိုင်းဒေသကြီး၊ တိုက်ကြီး မြို့နယ်၊ အထက(ခွဲ)ကျိုးဖြူစံပြမှ ဒုတိယမူလတန်းပြ ခေါ်ဇင်မာယု ၁၂/တကန(နိုင်ငံ)သဝဏ္ဏ၈၈၏ မွေးသက္ကရာဇ် အမှန်မှာ ၉-၄-၁၉၇၉ နှင့် ဖခင် ဦးတင်အုံး ၁၂/တကန(နိုင်ငံ) ၀၄၉၄၀ နှင့် ဦးတင်အုန်း သည် တစ်ဦးတည်း ဖြစ်ပါကြောင်း။။

မွေးသက္ကရာဇ်အမှန်

ရန်ကုန်တိုင်းဒေသကြီး၊ တိုက်ကြီး မြို့နယ်၊ အထက(ခွဲ)ကျိုးဖြူစံပြမှ ဒုတိယအလယ်တန်းပြ ခေါ်စဆုံ ၁၂/တကန(နိုင်ငံ) ၁၀၅၄၄ ၏ မွေးသက္ကရာဇ်အမှန်မှာ ၁၈၁၆ ခုနှစ် တက္ကသိုလ်လင်စာမေးပွဲဆောင်လက်မှတ် အရ ၂၇-၂- ၁၉၉၉ ဖြစ်ပါကြောင်း။။

မွေးသက္ကရာဇ်အမှန်

ရန်ကုန်တိုင်းဒေသကြီး၊ တိုက်ကြီး မြို့နယ်၊ အထက(ခွဲ)ကျိုးဖြူစံပြမှ လက်ထောက်မူလတန်းပြ ခေါ်ခင်ဝါ ဝါမိုး ၁၂/တကန(နိုင်ငံ) ၁၈၂၉၀၉ ၏ မွေးသက္ကရာဇ်အမှန်မှာ ၂၀၁၆ ခုနှစ် တက္ကသိုလ်လင်စာမေးပွဲဆောင်လက်မှတ် အရ ၂၇-၂- ၁၉၉၉ ဖြစ်ပါကြောင်း။။

ဖခင်အမည်မှန်

ရေကြည်မြို့နယ်၊ အထကခွဲ-ချောင်းဝကျောင်းမှ Grade-12 တန်းမှ မောင်ပိုင်ထက်ဦး၏ ဖခင်အမည်မှန်မှာ ဦးကျော်ဝင်း ထွန်း ၁၄/သခ(နိုင်ငံ)၀၂၀၈၃ ဖြစ်ပါကြောင်း။။

ဦးကျော်ဝင်းထွန်း

ကျောင်းသူအမည်မှန်

ရေကြည်မြို့နယ်၊ အမက-ဆိတ်ချေးကုန်းကျောင်း Grade-1 တန်းမှ (၁၁)ဦးအောင်ပြည့်ဖြိုး ထိုက်၏သမီးအမည်မှန်မှာ မမျှားပြည့်သျှမ်ဖြစ်ပါကြောင်း။။

မမျှားပြည့်သျှမ်

တစ်ဦးတည်းဖြစ်ပါကြောင်း

ကချင်ပြည်နယ်၊ ရွှေကူ မြို့၊ အထက(2) Grade (12) မှ မနန်းရတနာစိုး ၏ ဖခင် ဦးစိမ်း (၁/ရကန(နိုင်ငံ) ၀၃၃၀၈၄) (ခ) ဦးစိုးနိုင် မှာ တစ်ဦးတည်းဖြစ်ပါကြောင်း။။

ကန့်ကွက်နိုင်ကြောင်းကြော်ငြာ

ကျွန်ုပ်တို့၏မိတ်ဆွေက ရန်ကုန်တိုင်းဒေသကြီး၊ ဒဂုံမြို့သစ်(အရှေ့ပိုင်း) မြို့နယ်၊ မြေတိုင်းရပ်ကွက်အမှတ် (၁၂)၊ မြေကွက်အမှတ် (၂၈၀)၊ မြေဧရိယာ (၀.၀၅၅) ဧက အကျယ်အဝန်းရှိ နှစ် (၆၀) ဂရန်မြေ အမျိုးအစားမြေကွက်နှင့် ယင်း မြေကွက်ပေါ်ရှိ အမှတ် (၂၈၀)၊ ထန်းတပင်လမ်း၊ ၁၂-ရပ်ကွက်၊ ဒဂုံမြို့သစ် (အရှေ့ပိုင်း) မြို့နယ်၊ ရန်ကုန်မြို့ဟုခေါ်တွင်သော မြေကွက်အပါအဝင် ယင်းမြေကွက်ပေါ်ရှိ အကျိုးခံစားခွင့်အရပ်ရပ်အားလုံးတို့အား ရန်ကုန်မြို့တော်ဈေးပင်သာယာ ရေးကော်မတီ၊ မြို့ပြမြေစီမံခန့်ခွဲရေးဥက္ကဋ္ဌတွင် အမည်ပေါက်ပိုင်ဆိုင်သူ ခေါ်ဝင်းလှဖြူ (၁၁)ဦးသိန်းဝင်း (၁၂/ဓရက(နိုင်ငံ) ၁၄၇၄၄) အမှတ် (၁၀၂)၊ ဓရေပ (၃) လမ်း၊ (က) ရပ်ကွက်၊ မြောက်ဥက္ကလာပမြို့နယ်၊ ရန်ကုန်တိုင်းဒေသကြီးတွင် နေထိုင် သူထံမှ ဝယ်ယူရန်စရန်ငွေပေးခဲ့ထားပြီး ဖြစ်ပါသည်။ အဆိုပါမြေနှင့် အဆောက်အအုံ အရောင်းအဝယ်ပြုလုပ်သည့် ကိစ္စနှင့်စပ်လျဉ်း၍ ကန့်ကွက်ရန်ရှိပါက ဤကြော်ငြာပါသည့်ရက်မှစ၍ (၇)ရက်အတွင်း ဒိုင်ငုံသော အထောက်အထား များနှင့်တကွ ကျွန်ုပ်တို့ထံ လာရောက်ကန့်ကွက်နိုင်ပါသည်။ သတ်မှတ်ရက်အတွင်း ကန့်ကွက်သူမရှိပါက အရောင်း အဝယ်ကိစ္စကို ဆက်လက်ဆောင်ရွက်သွားမည်ဖြစ်ကြောင်း အများသိစေရန် ကြေညာအပ်ပါသည်။

လွှဲအပ်ညွှန်ကြားချက်အရ -

ခေါ်ခင်ငင်မြင့် (B.Sc, PGDL)	ခေါ်ခင်မြတ်သူ (H.G.P,LL.B,D.M.L)
တရားလွတ်တော်ရှေ့နေ (စဉ်/ဝမ၁၉၆)	တရားလွတ်တော်ရှေ့နေ၊ စဉ်/ဂ၅၁၅
ဖုန်း ၀၉-၅၁ဂ၁၄၃၃	ဖုန်း-၀၉-၂၅၄၅၈၃၀

အမှတ် (၁၂)။ ၂/လမ်းတောင်၊ အရှေ့ကြို့ကုန်း၊ အင်းစိန်မြို့နယ်၊ ရန်ကုန်တိုင်းဒေသကြီး

ကန့်ကွက်နိုင်ပါကြောင်းအများသိစေရန်ကြေညာခြင်း

ဝမ်းတွင်းမြို့၊ သဲတော(၁)ရပ်ကွက်၊ အကွက်အမှတ်နှင့်အမည်၊ ၁-ဂ/သဲတောအလည်ရပ်၊ ဦးပိုင်အမှတ် ၁၁၂၊ မြေဧရိယာ ၀.၀၈၈ ဧကထဲမှ အကျယ်အဝန်း အရှေ့(၃၀)ပေ၊ အနောက်(၃၀)ပေ၊ တောင် (၇၀)ပေ၊ မြောက်(၇၀)ပေ၊ အကွက်အမှတ်(E)(လက်ရှိမြေပေါ်ရှိ အတိုင်းအတာ) မြေနှင့် မြေပေါ်မြေအောက် အကျိုးခံစားခွင့်အရပ်ရပ်အားလုံး(အုတ်တံတိုင်း ခတ်အပြီးအစီး)တို့ကို ခေါ်အိမ္မနိန်း ၅/တာဆန(နိုင်ငံ)၁၄၈၅၅ ထံမှ ဦးအောင်သူ ၅/ကလတ(နိုင်ငံ)၁၀၆၁၅ ၊ ခေါ်သင်းသင်းနွယ် ၉/မဟမ(နိုင်ငံ)၀၄၉၂၂ဂ (အရပ် ကတိစာချုပ်)ဖြင့် စရန်ငွေပေးခဲ့ခဲ့ပြီး ဝယ်ယူခဲ့သော မြေကွက်ဖြစ်ပါသည်။

အဆိုပါမြေကွက်နှင့် ပတ်သက်၍ကန့်ကွက်ရန်ရှိပါက ပိုင်ဆိုင်မှုစာရွက် စာတမ်းအထောက်အထား ခိုင်လုံစွာဖြင့် ကျွန်ုပ်ထံသို့ ဤကြော်ငြာသည့်ရက်မှ စ၍(၁၄)ရက်အတွင်း လာရောက်ကန့်ကွက်နိုင်ပါသည်။ ထိုရက်ကျော်လွန်ပါက အရေးဆောင်ကိစ္စကို ဥပဒေနှင့်အညီ ဆက်လက်ဆောင်ရွက်သွားမည်ဖြစ်ကြောင်း အများသိစေရန် ကြေညာအပ်ပါသည်။

လွှဲအပ်ညွှန်ကြားသူ	လွှဲအပ်ညွှန်ကြားချက်အရ
ဦးအောင်သူ	ဦးနေမျိုးစေ(LL.B,D.B.L)
၅/ကလတ(နိုင်ငံ)၀၆၁၅	တရားလွတ်တော်ရှေ့နေ
ခေါ်သင်းသင်းနွယ်	ရပ်ကွက်ကြီး(၁)၊ ယူဂိုလပ်၊ ပြင်ဦးလွင်မြို့
၉/မဟမ(နိုင်ငံ)၀၄၉၂၂	

ကန့်ကွက်နိုင်ကြောင်းကြော်ငြာ

သင်ပန်းကျွန်းမြို့နယ်၊ မြေတိုင်းရပ်ကွက်အမှတ် ၄၆၊ မြေကွက်အမှတ် ၃/က၊ မြေကွက်တည်နေရာ အမှတ် (၄)၊ သံသုမာလမ်း(ဃ)ရပ်ကွက်၊ သင်ပန်း ကျွန်းမြို့နယ်(ဦးဘတင်)အရပ်ပေါက် Bမြေအား အရပ်ပေါက် ဦးဘတင်နှင့် ဦးလှဝင်း၊ ခေါ်တင်ပု၊ ဦးတင်တို့ကို တရားပြိုင်ထားကာ ခေါ်စန်းဝင်းမှ တရားလို ပြုလုပ်၍ မှတ်ပုံတင်အရောင်းအဝယ်စာချုပ်ချုပ်ဆိုပေးစေလိမ့်မဖြင့် သင်ပန်းကျွန်း မြို့နယ်တရားရုံး တရားမကြီးမှုအမှတ် ၂၆/၂၀၂၃(၃-၅-၂၀၂၄)၏ စီရင်ချက်၊ တရားမောင်ရီမှုအမှတ် ၁၄/၂၀၂၄(၆-၇-၂၀၂၄)၏ထုံးပုံကျ အပြီးသတ်အမိန့်၊ တရားရုံးဘီလစ်ခန့်ဓာတ္တိတင်ပြရ၍ ဘီလစ် ဦးတွန်းထွန်းအောင် ၉/မလန(နိုင်ငံ) ၀၉၇၇၆၈၄ ဧရိယာ (၃.၁၄၄)ဧကအနက်မှ တရားဝင်မခွဲမခြမ်းရသေးသော မြေကွက်ကြီး၏ အစိတ်အပိုင်း (Portion)(၂၀'x၆၀')ကို အရောင်းအဝယ် စာချုပ်ချုပ်ဆိုရန် မြေပုံကူးလျှောက်ထားလာမှအပေါ် ကန့်ကွက်ရန်ရှိပါက တရားဝင်ပိုင်ဝိုလ်သော အထောက်အထားများဖြင့် ဤကြော်ငြာပါသည့်ရက်မှစ၍ (၇)ရက်အတွင်း ကန့်ကွက်နိုင်ပါကြောင်းနှင့် ကန့်ကွက်မှုမရှိပါက ပြင်ဦးလွင်ရုံးခန်းတွင် ကန့်ကွက်ပေးမည်ဖြစ်ကြောင်း အသိပေးကြော်ငြာအပ်ပါသည်။

ဌာနမှူး(ဒုတိယညွှန်ကြားရေးမှူးချုပ်)
မြို့ပြမြေစီမံခန့်ခွဲမှုဌာန၊ ရန်ကုန်မြို့တော်စည်ပင်သာယာရေးကော်မတီ

ကန့်ကွက်နိုင်ပါကြောင်း

ပဲခူးမြို့၊ ဥသာ(၁)ရပ်ကွက်၊ မြေတိုင်းအမှတ်(၂)၊ မြေကွက်အမှတ် (၃၄၅)၊ မြေဧရိယာ(၀.၀၅၅)ဧကရှိ မြေအားဦးတင် အောင်(ခ)ဦးတင်မောင်မမ မြေင်းဂရန် အသစ်လျှောက်ထားလာမှုနှင့်ပတ်သက်၍ ကန့်ကွက်လိုပါက တရားဝင်ပိုင်ဝိုလ် သော အထောက်အထား(မူရင်း)များဖြင့် ဤကြော်ငြာသည့်ရက်မှစ၍ (၁၅)ရက် အတွင်း ဝဲခူးမြို့နယ် အထွေထွေအုပ်ချုပ်ရေးဦးစီးဌာနသို့လူကိုယ်တိုင်လာရောက် ကန့်ကွက်နိုင်ပါကြောင်းနှင့် ကန့်ကွက်မှုမရှိပါက မြေင်းဂရန်အသစ်လျှောက်ထား ခြင်းအား ဥပဒေ၊ နည်းဥပဒေ၊ လုပ်ထုံးလုပ်နည်း၊ ညွှန်ကြားချက်များနှင့်အညီ ဆက်လက်ဆောင်ရွက်သွားမည်ဖြစ်ကြောင်း အများသိစေရန် ကြော်ငြာအပ်ပါ သည်။ မြို့နယ်အထွေထွေအုပ်ချုပ်ရေးဦးစီးဌာန၊ ပဲခူးမြို့

ကန့်ကွက်နိုင်ကြောင်း အများသိစေရန် ကြေညာခြင်း

ရန်ကုန်တိုင်းဒေသကြီး၊ ဒဂုံမြို့သစ်(ဆိပ်ကမ်း)မြို့နယ်၊ မြေတိုင်းရပ်ကွက် (၆၉)၊ မဏိစန္ဒာလမ်း၊ မြေကွက်အမှတ်(၁၉၇၉)၊ ခေါ်ခင်ဆို ISN-၀၉၁၄၅၅ အမည်ပေါက် အကျယ်အဝန်း ၄၀၀၊ ၆၀ပေ ၆၀ပေအနက်မှ တရားဝင်မခွဲ စိတ်ရသေးသော အကျယ်အဝန်း ၁၀ပေx ၆၀ပေ ပါမစ်မြေအမျိုးအစား၊ မြေကွက် နှင့် ယင်းမြေပေါ်ရှိ နေအိမ်အပါအဝင် အကျိုးခံစားခွင့်အရပ်ရပ်အားလုံးတို့အား အဆင့်ဆင့်ယယူ၍ လက်ရောက်ရရှိထားလျက် ရောင်းချဝိုင်းခွင့်ရှိကြောင်း ဝန်ခံကတိပြုသူ ဦးသန်းတွင်ဖြင့် ၁၂/မဂတ(နိုင်ငံ)၀၃၆၆၅ ထံမှ ကျွန်ပ်၏ မိတ်ဆွေ ခေါ်မေမိုင်းဝေးမော် ၁၂/ဒဂမ(နိုင်ငံ)၀၄၉၁၆ ၏ကာ အပြီးအပိုင်ဝယ်ယူရန် အတွက် ရောင်းဖိုးငွေ၏တစ်စိတ်တစ်ဒေသကို ပေးချေထားပြီးဖြစ်ပါသည်။ သို့ဖြစ်ပါ၍ အဆိုပါအရောင်းအဝယ်ကို ကန့်ကွက်လိုသူများအနေဖြင့် ခိုင်လုံ သောစာရွက်စာတမ်းမူရင်းများကိုင်ဆောင်၍ ကျွန်ပ်ထံသို့ (၁၀)ရက်အတွင်း လာရောက်ကန့်ကွက်နိုင်ပါသည်။ သတ်မှတ်ရက်ကျော်လွန်ပါက အရောင်းအဝယ် ကို ဥပဒေနှင့်အညီဆက်လက်ဆောင်ရွက်သွားမည်ဖြစ်ကြောင်း အများသိစေရန် ကြေညာအပ်ပါသည်။ ခေါ်မေမိုင်းဝေးမော်၏ လွှဲအပ်ညွှန်ကြားချက်အရ

ခေါ်ဂျူလိုင်ဝိုး(LL.B,D.B.L,Wipo, switzerland)
အထက်တန်းရှေ့နေ(စဉ်-၅၂၀၇၃)
အမှတ်(၇၉၅/၁)၊ လေးကျွန်းစမ္ဘလမ်း၊ (၇၄)ရပ်ကွက်၊
ဒဂုံမြို့သစ်(တောင်ပိုင်း)မြို့နယ်၊ ဖုန်း-၀၉-၄၅၆၁၁၃၄၄

KONNECT COMPANY LIMITED
အစည်းအဝေးအကြောင်းကြားခြင်း

KONNECT COMPANY LIMITED သည် မတည်ငွေရင်းလျှောချခြင်းအား အစုရှယ်ယာရင်းမှာ၏ အတည်ပြုချက်ရယူမည့် အစည်းအဝေးကို အောက်ပါ အစီအစဉ်အတိုင်းကျင်းပပြုလုပ်မည်ဖြစ်ကြောင်း အကြောင်းကြားအပ်ပါသည်-

ကျင်းပမည့်ရက် - ၂၀၂၅ခုနှစ်၊ စက်တင်ဘာလ (၁၇) ရက်။
ကျင်းပမည့်အချိန် - နံနက် (၁၀:၀၀) နာရီ
ကျင်းပမည့်နေရာ - ဂဏ္ဍဝတီရုံးခန်း
ဆွေးနွေးမည့် - သာမန်အစုရှယ်ယာ လျှောချမည့်
အကြောင်းအရာ အကြောင်းအရင်း

ဒါရိုက်တာအဖွဲ့
KONNECT COMPANY LIMITED

ဖခင်အမည်မှန်

ရေကြည်မြို့နယ်၊ အထကခွဲ-ချောင်းဝကျောင်းမှ Grade-12 တန်းမှ မောင်ပိုင်ထက်ဦး၏ ဖခင်အမည်မှန်မှာ ဦးကျော်ဝင်း ထွန်း ၁၄/သခ(နိုင်ငံ)၀၂၀၈၃ ဖြစ်ပါကြောင်း။။

ဦးကျော်ဝင်းထွန်း

ကျောင်းသူအမည်မှန်

ရေကြည်မြို့နယ်၊ အမက-ဆိတ်ချေးကုန်းကျောင်း Grade-1 တန်းမှ (၁၁)ဦးအောင်ပြည့်ဖြိုး ထိုက်၏သမီးအမည်မှန်မှာ မမျှားပြည့်သျှမ်ဖြစ်ပါကြောင်း။။

မမျှားပြည့်သျှမ်

ပတ်စ်ပို့ပျောက်

ရန်ကုန်တိုင်းဒေသကြီး၊ ဒဂုံမြို့သစ်(အရှေ့ပိုင်း) မြို့နယ်၊ မြေတိုင်းရပ်ကွက်အမှတ် (၁၂၀)၊ မြေကွက်အမှတ် (၂၈၀)၊ မြေဧရိယာ (၀.၀၅၅) ဧက အကျယ်အဝန်းရှိ နှစ် (၆၀) ဂရန်မြေ အမျိုးအစားမြေကွက်နှင့် ယင်း မြေကွက်ပေါ်ရှိ အမှတ် (၂၈၀)၊ ထန်းတပင်လမ်း၊ ၁၂-ရပ်ကွက်၊ ဒဂုံမြို့သစ် (အရှေ့ပိုင်း) မြို့နယ်၊ ရန်ကုန်မြို့ဟုခေါ်တွင်သော မြေကွက်အပါအဝင် ယင်းမြေကွက်ပေါ်ရှိ အကျိုးခံစားခွင့်အရပ်ရပ်အားလုံးတို့အား ရန်ကုန်မြို့တော်စည်ပင်သာယာ ရေးကော်မတီ၊ မြို့ပြမြေစီမံခန့်ခွဲရေးဥက္ကဋ္ဌတွင် အမည်ပေါက်ပိုင်ဆိုင်သူ ခေါ်ဝင်းလှဖြူ (၁၁)ဦးသိန်းဝင်း (၁၂/ဓရက(နိုင်ငံ) ၁၄၇၄၄) အမှတ် (၁၀၂)၊ ဓရေပ (၃) လမ်း၊ (က) ရပ်ကွက်၊ မြောက်ဥက္ကလာပမြို့နယ်၊ ရန်ကုန်တိုင်းဒေသကြီးတွင် နေထိုင် သူထံမှ ဝယ်ယူရန်စရန်ငွေပေးခဲ့ထားပြီး ဖြစ်ပါသည်။ အဆိုပါမြေနှင့် အဆောက်အအုံ အရောင်းအဝယ်ပြုလုပ်သည့် ကိစ္စနှင့်စပ်လျဉ်း၍ ကန့်ကွက်ရန်ရှိပါက ဤကြော်ငြာပါသည့်ရက်မှစ၍ (၇)ရက်အတွင်း ခိုင်လုံသော အထောက်အထား များနှင့်တကွ ကျွန်ုပ်တို့ထံ လာရောက်ကန့်ကွက်နိုင်ပါသည်။ သတ်မှတ်ရက်အတွင်း ကန့်ကွက်သူမရှိပါက အရောင်း အဝယ်ကိစ္စကို ဆက်လက်ဆောင်ရွက်သွားမည်ဖြစ်ကြောင်း အများသိစေရန် ကြေညာအပ်ပါသည်။

လွှဲအပ်ညွှန်ကြားချက်အရ -

ခေါ်ခင်ငင်မြင့် (B.Sc, PGDL)	ခေါ်ခင်မြတ်သူ (H.G.P,LL.B,D.M.L)
တရားလွတ်တော်ရှေ့နေ (စဉ်/ဝမ၁၉၆)	တရားလွတ်တော်ရှေ့နေ၊ စဉ်/ဂ၅၁၅
ဖုန်း ၀၉-၅၁ဂ၁၄၃၃	ဖုန်း-၀၉-၂၅၄၅၈၃၀

အမှတ် (၁၂)။ ၂/လမ်းတောင်၊ အရှေ့ကြို့ကုန်း၊ အင်းစိန်မြို့နယ်၊ ရန်ကုန်တိုင်းဒေသကြီး

ကန့်ကွက်နိုင်ပါကြောင်းအများသိစေရန်ကြေညာခြင်း

ဝမ်းတွင်းမြို့၊ သဲတော(၁)ရပ်ကွက်၊ အကွက်အမှတ်နှင့်အမည်၊ ၁-ဂ/သဲတောအလည်ရပ်၊ ဦးပိုင်အမှတ် ၁၁၂၊ မြေဧရိယာ ၀.၀၈၈ ဧကထဲမှ အကျယ်အဝန်း အရှေ့(၃၀)ပေ၊ အနောက်(၃၀)ပေ၊ တောင် (၇၀)ပေ၊ မြောက်(၇၀)ပေ၊ အကွက်အမှတ်(E)(လက်ရှိမြေပေါ်ရှိ အတိုင်းအတာ) မြေနှင့် မြေပေါ်မြေအောက် အကျိုးခံစားခွင့်အရပ်ရပ်အားလုံး(အုတ်တံတိုင်း ခတ်အပြီးအစီး)တို့ကို ခေါ်အိမ္မနိန်း ၅/တာဆန(နိုင်ငံ)၁၄၈၅၅ ထံမှ ဦးအောင်သူ ၅/ကလတ(နိုင်ငံ)၀၆၁၅ ၊ ခေါ်သင်းသင်းနွယ် ၉/မဟမ(နိုင်ငံ)၀၄၉၂၂ဂ (အရပ် ကတိစာချုပ်)ဖြင့် စရန်ငွေပေးခဲ့ခဲ့ပြီး ဝယ်ယူခဲ့သော မြေကွက်ဖြစ်ပါသည်။

အဆိုပါမြေကွက်နှင့် ပတ်သက်၍ကန့်ကွက်ရန်ရှိပါက ပိုင်ဆိုင်မှုစာရွက် စာတမ်းအထောက်အထား ခိုင်လုံစွာဖြင့် ကျွန်ုပ်ထံသို့ ဤကြော်ငြာသည့်ရက်မှ စ၍(၁၄)ရက်အတွင်း လာရောက်ကန့်ကွက်နိုင်ပါသည်။ ထိုရက်ကျော်လွန်ပါက အရေးဆောင်ကိစ္စကို ဥပဒေနှင့်အညီ ဆက်လက်ဆောင်ရွက်သွားမည်ဖြစ် ကြောင်း အများသိစေရန် ကြေညာအပ်ပါသည်။

လွှဲအပ်ညွှန်ကြားသူ	လွှဲအပ်ညွှန်ကြားချက်အရ
ဦးအောင်သူ	ဦးနေမျိုးစေ(LL.B,D.B.L)
၅/ကလတ(နိုင်ငံ)၀၆၁၅	တရားလွတ်တော်ရှေ့နေ
ခေါ်သင်းသင်းနွယ်	ရပ်ကွက်ကြီး(၁)၊ ယူဂိုလပ်၊ ပြင်ဦးလွင်မြို့
၉/မဟမ(နိုင်ငံ)၀၄၉၂၂	

ကန့်ကွက်နိုင်ကြောင်းကြော်ငြာ

ကျွန်ုပ်တို့ကိုယ်စား ရန်ကုန်တိုင်းဒေသကြီး၊ ဒဂုံမြို့သစ်(ဆိပ်ကမ်း)မြို့နယ်၊ ကုန်းတောရပ်ကွက်၊ ကုန်းတောလမ်းမကြီး ၆ ရပ်ကွက်ရုံးတည်ရှိ ကုန်းတော ကုန်ကူးသည်ဟု ခေါ်ဝေါ်ကြသော ကုန်ကူးကုန်ကုန်ပစ္စည်းများ ရောင်းချ ဝယ်ယူခြင်းလုပ်ငန်းကို ကျွန်ုပ်ကိုယ်တိုင် ကိုယ်ပိုင်ရန်ပုံငွေ ကုန်ကူးကုန်ကုန်ပစ္စည်းများ ဝယ်ယူ ရောင်းချ ကုန်ကူးကုန်ကုန်ပစ္စည်းများ ပို့ဆောင်ခြင်းလုပ်ငန်းများ ပြုလုပ်ခဲ့ကြပါသည်။ ယခုအခါ ကုန်ကူးကုန်ကုန်ပစ္စည်းများ ရောင်းချ ဝယ်ယူ ပို့ဆောင်ခြင်းလုပ်ငန်းများ ပြုလုပ်ခဲ့ကြပါသည်။

သယံဇာတနှင့်သဘာဝပတ်ဝန်းကျင်ထိန်းသိမ်းရေး ဝန်ကြီးဌာန
သစ်တောနှင့်ပတ်ဝန်းကျင်ဆိုင်ရာတက္ကသိုလ်၊ ရေဆင်း
ပထမနှစ်ဝင်ခွင့်လျှောက်လွှာ ခေါ်ယူခြင်း

၁။ သစ်တောနှင့်ပတ်ဝန်းကျင်ဆိုင်ရာတက္ကသိုလ်၊ ရေဆင်း၏ ၂၀၂၅-၂၀၂۶ ပညာသင်နှစ်၊ သိပ္ပံဘွဲ့ (သစ်တောပညာ) B.Sc (Forestry)၊ (၄) နှစ်သို့ တက်ရောက် သင်ကြားခွင့်ရရှိရန်အတွက် ၂၀၂၅ ခုနှစ်၊ တက္ကသိုလ်ဝင်စာမေးဖွဲ့ အောင်မြင် သူများ လျှောက်ထားနိုင်သည်။

၂။ အမျိုးသားဦးရေ (၆၇)ဦးနှင့်အမျိုးသမီးဦးရေ (၁၆)ဦးကို (စဝ.၂၀)ဖြင့် လက်ခံမည်။

၃။ ဝင်ခွင့်လျှောက်ထားသူသည်-

(က) တက္ကသိုလ်ဝင်ခွင့် လျှောက်ထားချိန်၌ တည်ဆဲနိုင်ငံသားဖြစ်မှု ဥပဒေနှင့် ကိုက်ညီသော နိုင်ငံသားဖြစ်ရမည်။

(ခ) ၂၀၂၅ ခုနှစ် တက္ကသိုလ်ဝင်စာမေးဖွဲ့တွင် STEAMS – 1 (မြန်မာစာ၊ အင်္ဂလိပ်စာ၊ သင်္ချာ၊ ရူပဗေဒ၊ ဓာတုဗေဒ၊ ဇီဝဗေဒ) ဘာသာတွဲဖြင့် အောင်မြင်သူဖြစ်ပြီး တက္ကသိုလ်ဝင် စာမေးဖွဲ့တွင် စုစုပေါင်း ရမှတ် ၃၅၀ မှတ်နှင့်အထက် ရရှိသူဖြစ်ရမည်။

(ဂ) တက္ကသိုလ်ဝင်ခွင့်ရရှိပါက သက်ဆိုင်ရာ ဘာသာရေးမျိုးနှင့်ပတ်သက်၍ တောတွင်း လက်တွေ့ကွင်းဆင်း ဆောင်ရွက်နိုင်ရန်အတွက် ကျန်းမာရေး (က)အဆင့်ရှိပြီး ကိုယ်လက်အင်္ဂါ ပြည့်စုံသူဖြစ်ရမည်။

(ဃ) မိုင် (၂၀) ပေမင်းလျှောက်စွမ်းရည်စစ်ဆေးမှု အောင်မြင်ရမည်။

(င) တက္ကသိုလ်မှ ချမှတ်သော စည်းမျဉ်း၊ စည်းကမ်းများကို လိုက်နာနိုင်သူဖြစ်ရမည်။

၄။ ပထမနှစ်ဝင်ခွင့် လျှောက်လွှာသတ်မှတ်ပုံစံမှာ ပူးတွဲပါအတိုင်းဖြစ်ပြီး မိမိအစီအစဉ်ဖြင့် (A-4 Size) စာရွက်ဖြင့် ကွန်ယျတာစစ်၍ သတ်မှတ်ရက်အတွင်း တိုက်ရိုက် လျှောက်ထားရန်ဖြစ်ပါသည်။

၅။ ပထမနှစ်ဝင်ခွင့်လျှောက်လွှာနှင့်အတူ အောက်ဖော်ပြပါ အထောက်အထား များ ပူးတွဲ တင်ပြရမည်-

(က) တက္ကသိုလ်ဝင်စာမေးပွဲအောင်မြင်ကြောင်း သက်ဆိုင်ရာ ကြေးနီကြီး၏ ထောက်ခံချက်(မိတ္တူ) (ကျောင်းအပ်သည့် အချိန်တွင် မူရင်းတင်ပြရမည်)။

(ခ) ၂၀၂၅ ခုနှစ်၊ တက္ကသိုလ်ဝင်စာမေးပွဲအောင် အမှတ်စာရင်း (မိတ္တူ) (ကျောင်းအပ်သည့်အချိန်တွင် မူရင်းတင်ပြရမည်)။

(ဂ) ပြစ်မှု/ ပြစ်ဒဏ်ကင်းရှင်းကြောင်းနှင့် အကျင့်စရိုက္ခကောင်းမွန်ကြောင်း သက်ဆိုင်ရာ မြို့နယ်ရဲစခန်း သို့မဟုတ် ကျေးရွာ/ရပ်ကွက် အုပ်ချုပ်ရေးမှူးတို့၏ ထောက်ခံချက် (မူရင်း)။

(ဃ) လိုင်စင်ဓာတ်ပုံ (၄)ပုံ။

(င) သက်ဆိုင်ရာမြို့နယ်/ပြည်နယ်/တိုင်းမှ ကျန်းမာကြောင်း ဆေးစစ်ချက် (မူရင်း)နှင့် မျက်စိအရောင်ခွဲခြားနိုင်ခြင်း (Colour Blind) ဆေးစစ် ချက်(မူရင်း)

၆။ လျှောက်လွှာကို စာပို့ဒိသအမှတ် (၅) ပါ အထောက်အထားများနှင့်အတူ ၁၀-၁၀-၂၀၂၅ရက်(သောကြာနေ့) နောက်ဆုံးထားချိ သင်တန်းရေးရာဌာနခွဲ၊ သစ်တောနှင့်ပတ်ဝန်းကျင်ဆိုင်ရာတက္ကသိုလ်၊ ရေဆင်း၊ ဧရယာသီရိမြို့နယ်၊ နေပြည်တော်သို့ လိပ်စာ၍ စာတိုက်သေတ္တာအမှတ် ၁၅၀၅၀ (သို့မဟုတ်) Email လိပ်စာ ufes.registrar@gmail.com နှင့် registrar@ufes.edu.mm သို့ တိုက်ရိုက် ပေးပို့လျှောက်ထားရမည်။ သတ်မှတ်ရက်ထက် နောက်ကျသော လျှောက်လွှာများ၊ မပြည့်စုံသော လျှောက်လွှာများအား ထည့်သွင်းစဉ်းစားမည်မဟုတ်ပါ။ မမှန်မကန် ဖော်ပြ၍ လျှောက်ထားကြောင်း စစ်ဆေးတွေ့ရှိပါက ရွေးချယ်ခြင်းခံရပေကာမူ ပယ်ဖျက်ခြင်း၊ တက္ကသိုလ်မှ ထုတ်ပယ်ခြင်းခံရမည်။

၇။ အကယ်၍ သစ်တောနှင့်ပတ်ဝန်းကျင်ဆိုင်ရာတက္ကသိုလ်၊ ရေဆင်းသို့ ဝင်ခွင့် မရရှိပါက တက္ကသိုလ်ဝင်ခွင့် ဆုံးရှုံးမှုမဖြစ်စေရန်အတွက် တက္ကသိုလ်ဝင်ခွင့်စိစစ် ရွေးချယ်ရေးအဖွဲ့က ကြေညာသည်မှတ်ထားသော နည်းလမ်းအတိုင်း တက္ကသိုလ်ဝင်ခွင့်လျှောက်လွှာအိတ်ဖြင့် အခြားတက္ကသိုလ်များသို့လည်း လျှောက်ထားရန် လုံ့အပ်မည်ဖြစ်သည်။

၈။ ပထာမရွေးချယ်ခံရသူများစာရင်းနှင့် ကျောင်းဖွင့်မည့်အချိန်ကို ထပ်မံ အသိပေးကြေညာမည်ဖြစ်သည်။

၉။ အသေးစိတ်သိရှိလိုပါက သစ်တောနှင့်ပတ်ဝန်းကျင်ဆိုင်ရာတက္ကသိုလ်၊ ရေဆင်း၊ ဖုန်း - ၀၆၇ ၃၄၁၆ ၆၈၁ (သို့မဟုတ်) ၀၆၇ ၃၄၁၆ ၅၁၉ ကို ရုံးချိန်အတွင်း ဆက်သွယ်စုံစမ်းနိုင်ပါ ကြောင်းနှင့် သယံဇာတနှင့်သဘာဝပတ်ဝန်းကျင်ထိန်းသိမ်း ရေးဝန်ကြီးဌာန၏ Website ဖြစ်သော https://www.monrec.gov.mm နှင့် သစ်တောနှင့်ပတ်ဝန်းကျင်ဆိုင်ရာတက္ကသိုလ်၊ ရေဆင်း၏ Website ဖြစ်သော https://www.ufes.edu.mm တို့တွင် ကြည့်ရှုရယူနိုင်ပါကြောင်း ကြေညာအပ်ပါသည်။

ကျောက်လွှာသတ်မှတ်ပုံစံ
သစ်တောနှင့်ပတ်ဝန်းကျင်ဆိုင်ရာတက္ကသိုလ်၊ ရေဆင်း
ပထမနှစ်ဝင်ခွင့်လျှောက်လွှာ
(၂၀၂၅ ခုနှစ်၊ တက္ကသိုလ်ဝင်စာမေးပွဲ အောင်မြင်သူများအတွက်သာ)

လိုင်စင်
ဓာတ်ပုံ
ကပ်ရန်

၁။ အမည် (အပြည့်အစုံ) -

၂။ နိုင်ငံသားစိစစ်ရေးကတ်ပြားအမှတ် -

၃။ လူမျိုး -

၄။ ကိုးကွယ်သည့်ဘာသာ -

၅။ မွေးသက္ကရာဇ် (တက္ကသိုလ်ဝင်စာမေးပွဲ ဖြေဆိုခွင့် တောင်းခံစဉ်အတိုင်း) - - - - - - - - - - - - - - - - - - -

မိခင်အမည်မှန်

စစ်ကိုင်းတိုင်းဒေသကြီး၊ ဟုမ္မလင်းမြို့၊ အထက(၁)နေ မဟတ်နိန်မလင်း G-12၏ မိခင် အမည်မှန်မှာ ခေါ်တင်ရာနင် ၅/ခတန(နိုင်)၀၁၂၈၆ ဖြစ်ပါ ကြောင်း။

မိခင်အမည်မှန်

စစ်ကိုင်းတိုင်းဒေသကြီး၊ ဟုမ္မလင်းမြို့၊ အထက(၁)နေ မမေကြူလွိင် G-12 ၏ မိခင် အမည်မှန်မှာ ခေါ်နင်းဆေ ၅/ဟမလ(နိုင်)၁၂၈၀၇ ဖြစ်ပါ ကြောင်း။

ငြင်းချက်ထုတ်ရန်ဆင့်စာ
(တရားမကျင့်ထုံး၃၀ဒေအမိန့် -၅ နည်း၃၀ဒေ ၂၀)
အလုံခရိုင်တရားရုံး
၂၀၂၅ ခုနှစ်၊ တရားမကြီးမှုအမှတ် - ၆၀

ရိုးမဘဏ်လီမိတက် နှင့် ၁။ ခေါ်နိုလာဇော်
(ငင်း၏ကိုယ်စားလက်ထောက် ၂။ ဦးထွန်းဝင်း
မန်နေဂျာ ဦးရဲလင်းထွန်)

(တရားလို) (တရားပြိုင်များ)

အမှတ် (၈၂၇)၊ သုမင်္ဂလာလမ်း၊ (၇) ရပ်ကွက်၊ တောင်ဥက္ကလာပမြို့နယ်၊ ရန်ကုန်တိုင်းဒေသကြီးနေ (၁)တရားပြိုင် ခေါ်နိုလာဇော်နင့်(၂) တရားပြိုင် ဦးထွန်းဝင်း(ယခုနေရပ်လိပ်စာမသိသူ) ကိုသိစေရမည်။

သင့်တို့အပေါ်ဘတရားလိုဘက်က ၂၄-၇-၂၀၂၅ရက်အထိ အရင်းငွေ (၂၉၉၇,၀၀၀၀)အတိုး ငွေ (၆၂,၈၅၉.၆၈)၊ ဒဏ်ကြေးငွေ (၃၁၉,၁၈၁၉.၁၃)စုစုပေါင်းငွေကျပ် (၆၇၃,၀၁၀၃.၈၁)ရလိုမှု " လျှောက်ထားစွဲဆိုသည်ဖြစ်၍ ၊ သင်တို့ကိုယ်တိုင်ဖြစ်စေ၊ သို့တည်းမဟုတ် ၎င်အမှုနှင့်စပ်လျဉ်း၍ အရေးကြီးသည့်စကားအရပ်ရပ်တို့ကိုချေပြောဆိုနိုင်သည့် သင်တို့ကိုယ်စားလှယ်များ အခွင့်အမိန့်ရရှေ့ဖြေစေ၊ သို့တည်းမဟုတ် ၎င်းအမှုနှင့်စပ်ဆိုင်သည့်အချက်များကို ချေပြောဆိုနိုင်သူ တစ်ဦးတစ်ယောက် ၎င်းရှေ့နေနှင့်ပါ၍ဖြစ်စေ၊ ၂၀၂၅ ခုနှစ်၊ စက်တင်ဘာလ ၂၆ ရက်(၁၃၈၇ ခုနှစ်၊ သီတင်းကျွတ်လဆန်း ၅ ရက်) မွန်းမတည့်မီ ၁၀နာရီတွင် အထက်က အမည်ရေးသားပါရှိသူ တရားလိုခွဲဆိုချက်ကို ထုချေရှင်းလင်းရန် ရုံးတော်သို့လာရောက်ရမည်။ ၎င်းအပြင် သင်တို့သိစေ ရမည်မှာ အထက်ဆိုခဲ့သည့်ရက်တွင် သင်တို့မလာမရောက်ပျက်ကွက်ခဲ့လျှင်၊ သင့်တို့ကွယ်ရာတွင် ငြင်းချက်များကို ထုတ်ပေးလိမ့်မည်။ ၎င်းပြင် တရားလိုကကြည်ချေလိုသည့်စာရွက်စာတမ်းများနှင့် သင်တို့အတွေ့ချောတင်ပြအမှီပြုလိုသည့် စာချုပ်စာတမ်း အစရှိသည်တို့ကို သင်တို့နှင့် အတူယူဆောင်လာရမည်။ သို့တည်းမဟုတ် သင်တို့ကိုယ်စားလှယ်ရှေ့နေလက် တွင်ထည့်အပ်လိုက်ရမည်။ သင်တို့ကထုချေ လွှာသင်လိုလျှင် အမှုဆိုင်စီပေးရက်ကတင်သွားရမည်။

၂၀၂၅ ခုနှစ်၊ စက်တင်ဘာလ ၁၀ ရက်တွင် ဤရုံးတော်တဲဆိပ်ရိုက်နှိပ်၍ ကျွန်ုပ်လက်မှတ်ရေးထိုး ထုတ်ပေးလိုက်သည်။

(လင်းမင်းထွန်း)
ခရိုင်တရားသူကြီး
အလုံခရိုင်တရားရုံး

တစ်ဦးတည်းဖြစ်ပါကြောင်း

ဧရာဝတီတိုင်းဒေသကြီး၊ ပုသိမ်မြို့၊ ကိုးဆုစ်ပြကျေးရွာနေ ဦးစိုးပြိမ်း ၁၄/ပသရ(နိုင်)၀၆၂၄၄၇၏ ဖခင် အမည်မှန်မှာ ဦးဖိုးသစ်(၁)ဦးဘိုးသစ် တို့သည် တစ်ဦးတည်းဖြစ်ပါကြောင်း။

ဦးဖိုးသစ်(၁)ဦးဘိုးသစ်

ပျောက်ဆုံးကြောင်း

ကျွန်တော် နေကိုဇင်လတ်စိုး ၁၂/သကတ(နိုင်)၁၉၇၁၄ သည် စီဒီစီ အမှတ်-138242သည် စီဒီစီစာအုပ် ပျောက်ဆုံးသွားပါသဖြင့် တွေ့ရှိပါက ဖုန်း-၀၉-၆၉၃၃၀၂၆၁ သို့ပြန်လည် အကြောင်းကြားပေးပါခင်ဗျာ။

အများသိစေရန်ကြေညာခြင်း

ရန်ကုန်တိုင်းဒေသကြီး၊ ပန်းပဲတန်းမြို့နယ်၊ (၄) ရပ်ကွက်၊ (၂၇)လမ်း၊ အမှတ်-၁၃၉၄ ခေါ်စန္ဒာထွေး ၁၂/သဃဝက(နိုင်)၁၅၇၀၉၇၏ လွှဲအပ်ညွှန်ကြားချက်အရ အောက်ပါအတိုင်းအများသိစေရန် ကြေညာအပ်ပါသည်-

ရန်ကုန်တိုင်းဒေသကြီး ၊ ဒဂုံမြို့သစ်(ဆိပ်ကမ်း)မြို့နယ်၊ မြေတိုင်း ရပ်ကွက်အမှတ် (၁၅၀) ၊ မြေကွက်အမှတ်(၂၆၉) ၊ ဦးတင်ဖြင့် အမည်ပေါက် ပေ(၄၀×၆၀) အကျယ်ရှိမြေကွက်နှင့် ရန်ကုန်တိုင်းဒေသကြီး၊ ဒဂုံမြို့သစ်(ဆိပ်ကမ်း)မြို့နယ်၊ မြေတိုင်းရပ်ကွက် အမှတ်(၁၄၉)၊ မြေကွက်အမှတ် (၁၅၃) ၊ ဦးထွန်းနောင်အမည်ပေါက်ပေ(၄၀×၆၀) အကျယ်ရှိမြေကွက်တို့သည် ခေါ်စန္ဒာထွေး က အပြီးအပိုင်ဝယ်ယူ၍ လက်ဝယ်ရရှိထားသောမြေကွက်များဖြစ်ကြောင်း အများသိစေရန် ကြေညာအပ်ပါသည်။

သို့ဖြစ်ပါ၍ အဆိုပါမြေကွက်များအား ခေါ်စန္ဒာထွေး၏ သိရှိသဘော တူညီမှုမရှိဘဲ မည်သူမျှ ဝင်ရောက်ကျူးကျော်ခြင်း၊ ရောင်းချခြင်း၊ ပေါင်နှံခြင်း၊ ငှားရမ်းခြင်း ၊ ပေးကမ်းခြင်း ၊ စွန့်လွှတ်ခြင်း၊ လျှဲချိန်းခြင်း ၊ အခြား တစ်နည်း နည်းဖြင့် လွှဲပြောင်းခြင်းစသည်တို့ကို မပြုလုပ် ပါရန် အများသိစေရန် အသိပေး ကြေညာအပ်ပါသည်။

လွှဲအပ်ညွှန်ကြားသူ-	လွှဲအပ်ညွှန်ကြားချက်အရ -	
ခေါ်စန္ဒာထွေး	ဦးအောင်ကျော်ဖြိုး (LL.B)	ဦးစန်းမင်းဦး(LL.B)
၁၂/သဃဝက(နိုင်)၁၇၀၉၇	တရားလွှတ်တော်ရှေ့နေ (စဉ်- ၁၈၆၀၇)	တရားလွှတ်တော်ရှေ့နေ (စဉ်- ၁၉၇၄၀)

အခန်း (၂၀၁) ၊ B5 ၊ ရွှေကမ္ဘာအိမ်ရာ၊ မင်းမမွေလမ်း၊ (၃) ရပ်ကွက်၊
မရမ်းကုန်းမြို့နယ်၊ ရန်ကုန်တိုင်းဒေသကြီး
ဖုန်း-၀၉-၄၁၀၀၈၆၉၅၊ ၀၉-၂၅၈၀၁၇၉၇

ကန့်ကွက်နိုင်ပါကြောင်း

ရန်ကုန်တိုင်းဒေသကြီး၊ ဒဂုံမြို့သစ်(အရှေ့ပိုင်း)မြို့နယ်၊ မြေတိုင်း ရပ်ကွက်အမှတ်(၁၃၈)၊ မြေကွက်အမှတ်(၃၆၄)၊ အိုးအိမ်ပါမစ်မြေအမည်ပေါက် ခေါ်ညွှန့်ညွှန့်ရွှေ (ISN-၅၄၆၀၈၆)ထံမှ ဆက်စပ်စာချုပ်အဆင့်ဆင့်ဖြင့် လက်ရှိ ပိုင်ဆိုင်ထားသူ ဦးကျော်သူရဲထံမှ ကျွန်မ ခေါ်ရန်ရွှင်ရှမ်း(၁)ခေါ်စန်းကြည် ၁၃/ကခန(နိုင်)၀၁၀၁၈ မှ ၀ယ်ယူရန် တစ်ချို့တစ်ဝက်ပေးချေထားပါသည်။ ယင်းမြေကွက်နှင့်ပတ်သက်၍ ကန့်ကွက်လိုသူများရှိပါက ဤကြေညာပါသည့် ရက်မှ ခုနစ်ရက်အတွင်း စာရွက်စာတမ်းမူရင်းများဖြင့် ကန့်ကွက်နိုင်ပါသည်။ သတ်မှတ်ရက်ကျော်လွန်ပါက ဥပဒေနှင့်အညီ ဆက်လက်ဆောင်ရွက်သွားမည် ဖြစ်ကြောင်း အများသိစေရန်ကြေညာအပ်ပါသည်။

ခေါ်ရန်ရွှင်ရှမ်း(၁)ခေါ်စန်းကြည်
ဖုန်း-၀၉-၅၈၆၂၆၂၆၃

ယာဉ်မှတ်ပုံတင်စာအုပ် မိတ္တူလျှောက်ထားခြင်း

ယာဉ်အမှတ် 69W/23915 Honda Wave 100 MOTOR CYCLE ယာဉ် အမည်ပေါက်သူ ခေါ်နန်းခမ်းဘို ၃/ကကရ(နိုင်)၀၉၃၃၇ က (ကမ-၃) ပျောက် ဆုံး၍ မိတ္တူထုတ် ပေးရန် လျှောက်ထားလာပါသည်။ ကန့်ကွက် လိုပါက ခိုင်လုံသောအထောက် အထား များ ဖြင့် ကြော်ငြာသည့်ရက်မှ ရက် ၃၀ အတွင်း အောက်ဖော်ပြပါရုံးသို့ လူကိုယ်တိုင် လာရောက်ကန့်ကွက်နိုင်ပါသည်။

ကည၃၊ ခရိုင်ရုံး၊ ကော့ကရိတ်
(ကော့ကရိတ်မြို့)

ယာဉ်မှတ်ပုံတင်စာအုပ် မိတ္တူလျှောက်ထားခြင်း

ယာဉ်အမှတ် 77W/84786 Honda Dream 125 MOTOR CYCLE ယာဉ်အမည်ပေါက်သူ ဦးစောအဒုံး ၃/ဘအန(နိုင်)၁၄၉၀၅၃ က (ကမ-၃) ပျောက်ဆုံး၍ မိတ္တူထုတ်ပေးရန် လျှောက်ထားလာပါသည်။ ကန့်ကွက် လိုပါက ခိုင်လုံသောအထောက် အထား များဖြင့် ကြော်ငြာသည့်ရက်မှ ရက် ၃၀ အတွင်း အောက်ဖော်ပြပါ ရုံးသို့ လူကိုယ်တိုင် လာရောက် ကန့်ကွက်နိုင်ပါသည်။

ကည၃၊ ခရိုင်ရုံး၊ ကော့ကရိတ်
(ကော့ကရိတ်မြို့)

ယာဉ်မှတ်ပုံတင်စာအုပ် မိတ္တူလျှောက်ထားခြင်း

ယာဉ်အမှတ် 66W/67288 Honda Dream 125 MOTOR CYCLE ယာဉ်အမည်ပေါက်သူ ဦးစောအဒုံး ၃/ဘအန(နိုင်)၁၄၉၀၅၃ က (ကမ-၃) ပျောက်ဆုံး၍ မိတ္တူထုတ်ပေးရန် လျှောက်ထားလာပါသည်။ ကန့်ကွက် လိုပါက ခိုင်လုံသောအထောက် အထားများဖြင့် ကြော်ငြာသည့်ရက်မှ ရက် ၃၀ အတွင်း အောက်ဖော်ပြပါ ရုံးသို့ လူကိုယ်တိုင် လာရောက် ကန့်ကွက်နိုင်ပါသည်။

ကည၃၊ ခရိုင်ရုံး၊ ကော့ကရိတ်
(ကော့ကရိတ်မြို့)

ယာဉ်မှတ်ပုံတင်စာအုပ် မိတ္တူလျှောက်ထားခြင်း

ယာဉ်အမှတ် 65W/64507 Honda Dream 125 MOTOR CYCLE ယာဉ်အမည်ပေါက်သူ ဦးမန်းမိုးကျော်အောင် ၃/ကကရ(နိုင်)၀၇၄၉၂ က (ကမ-၃) ပျောက်ဆုံး၍ မိတ္တူထုတ်ပေးရန် လျှောက်ထားလာပါသည်။ ကန့်ကွက် လိုပါက ခိုင်လုံသော အထောက်အထားများဖြင့် ကြော်ငြာသည့်ရက်မှ ရက်၃၀ အတွင်း အောက်ဖော်ပြပါ ရုံးသို့ လူကိုယ်တိုင် လာရောက် ကန့်ကွက်နိုင်ပါသည်။

ကည၃၊ ခရိုင်ရုံး၊ ကော့ကရိတ်
(ကော့ကရိတ်မြို့)

အများသိစေရန်ကြေညာခြင်း

ရန်ကုန်တိုင်းဒေသကြီး၊ ပန်းပဲတန်းမြို့နယ်၊ (၄) ရပ်ကွက်၊ (၂၇)လမ်း၊ အမှတ်-၁၃၉၄ ခေါ်စန္ဒာထွေး ၁၂/သဃဝက(နိုင်)၁၅၇၀၉၇၏ လွှဲအပ်ညွှန်ကြားချက်အရ အောက်ပါအတိုင်းအများသိစေရန် ကြေညာအပ်ပါသည်-

ရန်ကုန်တိုင်းဒေသကြီး ၊ ဒဂုံမြို့သစ်(ဆိပ်ကမ်း)မြို့နယ်၊ မြေတိုင်း ရပ်ကွက်အမှတ်(၁၅၉)၊ မြေကွက်အမှတ် (၂၁၅) ဦးတင်ထွန်း အမည်ပေါက် ပေ(၄၀×၆၀)အကျယ်ရှိ မြေကွက်နှင့် ရန်ကုန်တိုင်းဒေသကြီး၊ ဒဂုံမြို့သစ်(ဆိပ်ကမ်း)မြို့နယ်၊ မြေတိုင်းရပ်ကွက် အမှတ် (၁၄၉)၊ မြေကွက်အမှတ် (၁၄၃) ဦးသောင်းအေး အမည်ပေါက်ပေ(၄၀×၆၀)အကျယ်ရှိမြေကွက်တို့သည် ခေါ်စန္ဒာ ထွေးက အပြီးအပိုင်ဝယ်ယူ၍ လက်ဝယ်ရှိထားသောမြေကွက် များဖြစ်ကြောင်း အများသိစေရန် ကြေညာအပ်ပါသည်။

သို့ဖြစ်ပါ၍ အဆိုပါမြေကွက်များအား ခေါ်စန္ဒာထွေး၏ သိရှိသဘော တူညီမှုမရှိဘဲ မည်သူမျှ ဝင်ရောက်ကျူးကျော်ခြင်း၊ ရောင်းချခြင်း၊ ပေါင်နှံခြင်း၊ ငှားရမ်းခြင်း ၊ ပေးကမ်းခြင်း ၊ စွန့်လွှတ်ခြင်း၊ လျှဲချိန်းခြင်း ၊ အခြားတစ်နည်း နည်းဖြင့်လွှဲပြောင်းခြင်းစသည်တို့ကိုမပြုလုပ်ပါရန် အများသိစေရန်အသိပေးက ပြောသောအပ်ပါသည်။

လွှဲအပ်ညွှန်ကြားသူ-	လွှဲအပ်ညွှန်ကြားချက်အရ -	
ခေါ်စန္ဒာထွေး	ဦးအောင်ကျော်ဖြိုး (LL.B)	ဦးစန်းမင်းဦး(LL.B)
၁၂/သဃဝက(နိုင်)၁၇၀၉၇	တရားလွှတ်တော်ရှေ့နေ (စဉ်- ၁၈၆၀၇)	တရားလွှတ်တော်ရှေ့နေ (စဉ်- ၁၉၇၄၀)

အခန်း (၂၀၁) ၊ B5 ၊ ရွှေကမ္ဘာအိမ်ရာ၊ မင်းမမွေလမ်း၊ (၃) ရပ်ကွက်၊
မရမ်းကုန်းမြို့နယ်၊ ရန်ကုန်တိုင်းဒေသကြီး
ဖုန်း-၀၉-၄၁၀၀၈၆၉၅၊ ၀၉-၂၅၈၀၁၇၉၇

မွေးသက္ကရာဇ်အမှန်

ညောင်ရွှေမြို့နယ်၊ အထက(၃)၊ နွားမကျောင်း မှ ၃-အလယ် တန်းပြ ခေါ်ဒိုးနှင်းဖြူ ၁၃/ညရန (နိုင်)၀၈၄၀၈၅ ၏ မွေးသက္ကရာဇ် အမှန်မှာ ၁၂-၃-၁၉၈၅ ဖြစ်ပါကြောင်း။

တစ်ဦးတည်းဖြစ်ပါကြောင်း

ညောင်ရွှေမြို့နယ်၊ အထက(၃)၊ နွားမကျောင်း မှ မူလတန်းပြ ခေါ်မြေငြေ့ ၁၃/ညရန(နိုင်) ၀၉၆၄၆၅နှင့် ခေါ်ဖြတ်ငွေ့ မှာ တစ်ဦးတည်း ဖြစ်ပါကြောင်း။

မွေးသက္ကရာဇ်အမှန်

ညောင်ရွှေမြို့နယ်၊ အထက(၃)၊ နွားမကျောင်း မှ မူလတန်းပြ ခေါ်ဒိန်မြင့် ၁၃/ညရန(နိုင်) ၀၄၂၆၆၁၏ မွေးသက္ကရာဇ်အမှန်မှာ ၂၇-၃-၁၉۷၆ ဖြစ်ပါကြောင်း။

တစ်ဦးတည်းနှင့် မွေးသက္ကရာဇ်အမှန်

ညောင်ရွှေမြို့နယ်၊ အထက(၃)၊ နွားမကျောင်း မှ ၃-အလယ်တန်းပြ ခေါ်မြင့်ဒေ့ ၁၃/ညရန(နိုင်) ၀၀၂၄၇၃ နှင့် ခေါ်ဖြင့်ဆွေ မှာ တစ်ဦးတည်းဖြစ်ပြီး ၎င်း၏ မွေးသက္ကရာဇ်အမှန်မှာ ၉-၅-၁၉۷၄ ဖြစ်ပါကြောင်း။

ကန့်ကွက်နိုင်ကြောင်း ကြေညာခြင်း

နေပြည်တော် ပျဉ်းမနားမြို့၊ ရွာကောက်ရပ်ကွက်၊ မြေတိုင်းရပ်ကွက် အမှတ် ၃၀/ပေါင်းလောင်း-၁၊ ဦးပိုင်/မြေကွက်အမှတ်(၂/၂၉/၂၀၀)။ ဧရိယာ ၀ ၁သမဝဝ၄ကျော့ ဦးဖိုးနီ အမည်ပေါက် ပါမစ် မြေကွက်အား ခေါ်ကေသွယ်ဦး ၉/တကန(နိုင်)၁၄၃၂၅၇ မှ ပျဉ်းမနားမြို့နယ်လယ်ယာမြေစီမံခန့်ခွဲရေး နှင့် စာရင်းအင်းဦးစီးဌာန၏ ထောက်ခံချက်၊ ကျွမ်းကျိန်လွှာ၊ အရေးပေးပယ် စာချုပ်၊ နိုင်ငံသားစိစစ်ရေးကတ်၊ အိမ်ထောင်စုလွှဲပြောင်းရေးရင်းမှုရင်းများတင်ပြပြီး အဆောက်အအုံဆောက်လုပ်ခွင့် တင်ပြရန်အတွက် မြေပုံ/မြေဧရိယာ ရေးကူးခွင့် လျှောက်ထားလာပါသဖြင့် ကန့်ကွက်လိုသူများအနေဖြင့်တရားဝင် ပိုင်ဆိုင်မှု စာချုပ်စာတမ်းများ၊တရားရုံးအမိန့်ဒီကရီများ အထောက်အထားဒီဂိုလ်ခွာ တင်ပြ၍ နေပြည်တော်စည်ပင်သာယာရေးကော်မတီ၊ မြို့ပြစီမံကိန်းနှင့်မြေစီမံ ခန့်ခွဲမှုဌာနသို့ ဤကြေညာချက်ပါရှိသည့်ရက်မှစ၍ (၁၅)ရက်အတွင်း လာရောက် ကန့်ကွက်နိုင်ကြောင်းနှင့် သတ်မှတ်ကာလအတွင်း ကန့်ကွက်မှုမရှိပါက ဌာန ၏လုပ်ထုံးလုပ်နည်းများနှင့်အညီ မြေပုံ/မြေဧရိယာရေးကူးခွင့် လျှောက်ထား လာမှုအားဆက်လက်ဆောင်ရွက်ပေးသွားမည်ဖြစ်ကြောင်းကြေညာလိုက်သည်။

မြို့ပြစီမံကိန်းနှင့်မြေစီမံခန့်ခွဲမှုဌာန
နေပြည်တော်စည်ပင်သာယာရေးကော်မတီ

တစ်ဦးတည်းဖြစ်ပါကြောင်း

ညောင်ရွှေမြို့နယ်၊ အထက(ခွဲ)၊ နွားမမကျောင်း မှ ၃-အလယ်တန်းပြ ခေါ်ဒိုးစိုးနိုင် ၁၃/ညရန(နိုင်) ၀၀၂၇၄ နှင့် ခေါ်ဒိုးစိုးနိုင်အေး မှာ တစ်ဦးတည်း ဖြစ်ပါကြောင်း။

ဖခင်အမည်မှန်

မြို့ပြမြို့နယ်၊ အလက၊ ချင်းခင် ကျောင်းမှ လယ်အုပ် ဆရာမခေါ် အမေကြည် ၇/ဖမန(နိုင်)၀၆၇၃၃၂၏ ဖခင်အမည်သည် နိုင်ငံသားစိစစ်ရေး၊ ကတ်၊ တက္ကသိုလ်ဝင်အောင် လက်မှတ်နှင့် အမှုထမ်းစာအုပ်တွင် လည်းဦးဗိုလ်တင်သည် အမည်မှန် ဖြစ်ပါကြောင်း။ ဦးဗိုလ်တင်

တစ်ဦးတည်းဖြစ်ပါကြောင်း

ညောင်ဦးမြို့နယ်၊ အထက (ခွဲ) လက်ထုပ်တွင် တာဝန်ထမ်းဆောင် နေသော အထက်တန်းပြဆရာ၏ အမည်မှာ ခေါ်ဟံတင်(ခ)ခေါ်ဟန်တင် ၉/ညဥ့နှ(နိုင်)၁၂၈၀၁၁သည် တစ်ဦးတည်းဖြစ်ပါကြောင်း။

ခေါ်ဟံတင်(ခ)ခေါ်ဟန်တင်

ကန့်ကွက်နိုင်ပါကြောင်း

ရန်ကုန်တိုင်းဒေသကြီး၊ ဒဂုံမြို့သစ်(မြောက်ပိုင်း)မြို့နယ်၊ မြေတိုင်းရပ်ကွက်အမှတ် (၂၉)၊ ဦးထွန်းမြင့်ဝေ၊ မြေကွက်အမှတ် (၄၈၀)၊ အကျယ်အဝန်း (၄၁၀ × ၆၀၀) ရှိ ခေါ်အေးအေးမော် (၁၂/ ၁၈မ (နိုင်) ၀၀၇၉၂)အမည်ပေါက် နှစ်(၆၀)ဂရန်မြေကွက်အနှစ်မှ တရားဝင်မဆွဲမစိတ်ရလေးသော မြေကွက်အမှတ် (၄၈၁)နှင့်ကပ်လျှက် (၂၀၀ × ၆၀၀)ရှိ မြေကွက်နှင့် ယင်းမြေကွက်ပေါ်ရှိ အကျိုးခံစားခွင့် အရပ်ရပ်အားလုံးတို့ကို ရောင်းချပိုင်ခွင့်ရှိသူ အမည်ပေါက်ဝိုင်ရှင် ခေါ်အေးအေးမော် ထံမှ ကျွန်ုပ်တို့၏ မိတ်ဆွေက ဝယ်ယူရန် အတွက်စရန်ငွေ ပေးချေထားပြီးဖြစ်ပါသည်။ အရောင်းအဝယ်အား ကန့်ကွက်လိုပါက ကျွန်ုပ်တို့ထံသို့ စာရွက်စာတမ်း အထောက်အထားမူရင်းများဖြင့် ယနေ့မှစ၍ (၇)ရက်အတွင်း လာရောက်ကန့်ကွက်နိုင်ပါသည်။ ထိုရက်ကျော်လွန်ပါက အရောင်းအဝယ်ကိစ္စကိုဥပဒေနှင့် အညီဆက်လက်ဆောင်ရွက်သွားမည်ဖြစ်ကြောင်း အများသိစေရန် ကြေညာအပ်ပါသည်။

လွှဲအပ်ညွှန်ကြားချက်အရ

ဦးခင်မောင်ဦး	ခေါ်လင်းလင်းထက်
LL.B, D.B.L, D.I.L.,	LL.B,
တရားလွှတ်တော်ရှေ့နေ(စဉ်-စဝ၅၂)	အထက်တန်းရှေ့နေ(စဉ်-၄စ၃၃၀)
၀၉ ၅၅၀ ၆၁၄၆ ၊ ၀၉ ၄၅၅၅ ၆၁၄၆	

ကန့်ကွက်နိုင်ကြောင်းကြော်ငြာ

၁၇/မြို့သစ(တောင်ပိုင်း)မြို့နယ်၊မြေတိုင်းရပ်ကွက်အမှတ်၁၉၊မြေကွက်အမှတ်၂၇/က၊မြေကွက်တည်ရေနေရာအမှတ်-၂၇/က၊ နီလာလမ်း၊ (၁၉)ရပ်ကွက်၊ ၁၇်တောင် ဦးအုန်းမြင့် (TTE-၀၇၃၄၄၃)အမည်ပေါက် နှစ်(၆၀)မြေဌား၀ရန်မြေအား ဂရန်အမည်ပေါက် ဦးအုန်းမြင့် ခင်ပွန်းဖြစ်သူသည်၂၀-၁၀-၂၀၂၀ရက်တွင် ကွယ်လွန်၍ ဇနီးဖြစ်သူ ဒေါ်ကျင်အေး ၁၂/မရက(နိုင်)၀၃၂၂၀၉ (WKA-၀၆၆၇၃၇)မှ တရားဝင်အမွေဆက်ခံခွင့်ရှိသူတစ်ဦးတည်းသာ ဧနီးဖြစ်ကြောင်း အထက်ပါ မြေကွက်၏ အကျိုးစံစားခွင့်အရပ်ရပ်တို့အား ဇနီးဖြစ်သူ မိမိကသာလျှင် အမွေဆက်ခံပိုင်ဆိုင်ပါကြောင်း။ မိမိမှလွဲ၍ အခြားသော အမွေဆက်ခံပိုင်ဆိုင်သူ တစ်ဦးတစ်ယောက်မျှမရှိပါကြောင်း။ အခြားသောဇနီးလည်း မရှိပါကြောင်း။ မိမိသာလျှင် အမွေဆက်ခံပိုင်ဆိုင်သူဖြစ်ပါကြောင်း ကျမ်းကျိန်လွှာ အမှတ်-စ၅/၂၀၂၅(၃-၇-၂၀၂၅)၊ အသိသက်သေနှစ်ဦးအား(ထောက်ခံ ကျမ်းကျိန်လွှာနှစ်စောင်၊ ခင်ပွန်းသေစာရင်း အိမ်ထောင်စုစာရင်း နှစ်(၆၀)မြေဌားစာချုပ်မူရင်း၊ နိုင်ငံသားစိစစ်ရေး ကတ်ပြားတို့တင်ပြ၍ ပိုင်ဆိုင်ကြောင်းပြေပုံကူး လျှောက်ထားခြင်းအား မြေပြင်ကွင်းဆင်းစစ်ဆေးရာ (၁)ထပ်သွပ်မိုး ပျဉ်ကာ (၁)လုံးရှိပြီး ကိုယ်တိုင်နေထိုင်ပြီး ခေါ်ကျင်အေးမှ ကွင်းဆင်းသိရှိကြောင်းလက်မှတ်ရေးထိုးပေးပါသဖြင့် ၎င်း၏ ပိုင်ဆိုင်ကြောင်း မြေပုံကူးလျှောက်ထားလာရာ တရားဝင်နိုင်လုံသောအထောက်အထားများဖြင့် ဤကြော်ငြာ ပါသည့် ရက်မှစ၍ (၇)ရက်အတွင်း ကန့်ကွက်နိုင်ပါကြောင်းနှင့် ကန့်ကွက်မှုမရှိပါကလုပ်ထုံးလုပ်နည်းအတိုင်းဆက်လက် ဆောင်ရွက် ပေးမည်ဖြစ်ပါကြောင်းအသိပေးကြေညာအပ်ပါသည်။

ဌာနမှူး (ဒုတိယညွှန်ကြားရေးမှူးချုပ်)
မြို့ပြမြေစီမံခန့်ခွဲမှုဌာနရန်ကုန်မြို့တော်စည်ပင်သာယာရေးကော်မတီ

ဖခင်အမည်မှန်

မကွေးတိုင်းဒေသကြီး၊ မကွေးမြို့၊ ကြယ်စင်အိမ် ကိုယ်ပိုင်အထက်တန်း ဆင့်သင်ကျောင်း ၊ Grade-12 မှ မောင်ပိုင်သူအောင်၏ ဖခင် ဦးဘိုအေး၏ အမည်မှန်မှာ ဦးအေးဝင်း ၈/မကန(နိုင်) ၀၅၉၅၂၇ ဖြစ်ပါကြောင်း။

ဦးအေးဝင်း

ဖခင်အမည်မှန်

မကွေးတိုင်းဒေသကြီး၊ မကွေးမြို့၊ အထက(ကန်ပြား) Grade-12 မှ မသက္ကြီနိမ့်၏ ဖခင် ဦးဖိုးလုံး၏ အမည်မှန်မှာ ဖခင်ကိုယ်တိုင်ရေးသားခဲ့သော ကြေညာ ချက်ပါ

ယာဉ်မှတ်ပုံတင်စာအုပ် မိတ္တူလျှောက်ထားခြင်း

ယာဉ်အမှတ် 68W/17619 Pulsas NS 200 M/C ယာဉ်လက်ဝယ်ရှိသူ ဦးကျော်ဝေမြင့် ၉/စကတ(နိုင်)၀၃၆၉၃၈ က (ကမ-၃) ပျောက်ဆုံး၍ မိတ္တူထုတ်ပေးရန် လျှောက်ထားလာပါသည်။ ကန့်ကွက်လိုပါက ခိုင်လုံသောအထောက်အထားများဖြင့် ကြော်ငြာသည့်ရက်မှ ရက်ဘဲ၀ အတွင်း အောက်ဖော်ပြပါရုံးသို့ လူကိုယ်တိုင် လာရောက်ကန့်ကွက်နိုင်ပါသည်။

ကည၃၊ ခရိုင်ရုံး
(မန္တလေးတောင်ပိုင်း)မန္တလေးမြို့

ယာဉ်မှတ်ပုံတင်စာအုပ် မိတ္တူလျှောက်ထားခြင်း

ယာဉ်အမှတ် 72W/51727 Luojia 110 M/C ယာဉ်လက်ဝယ်ရှိသူ ခေါ်နင်းကြည် ၉/စကန(နိုင်)၀၃၅၁၇၅ က (ကမ-၃) ပျောက်ဆုံး၍ မိတ္တူထုတ်ပေးရန် လျှောက်ထားလာပါသည်။ ကန့်ကွက်လိုပါက ခိုင်လုံသောအထောက်အထားများဖြင့် ကြော်ငြာသည့်ရက်မှ ရက်ဘဲ၀အတွင်း အောက်ဖော်ပြပါရုံးသို့ လူကိုယ်တိုင် လာရောက်ကန့်ကွက်နိုင်ပါသည်။

ကည၃၊ ခရိုင်ရုံး
(မန္တလေးတောင်ပိုင်း) မန္တလေးမြို့

အင်္ဂလိပ်ဖောင်းကြွနံပါတ်ပြားပျောက် လျှောက်ထားခြင်း

ယာဉ်အမှတ် 8E/6823 ၏ အင်္ဂလိပ် ဖောင်းကြွနံပါတ်ပြား ပျောက်ဆုံး၍ လျှောက်ထားလာပါသဖြင့် ယခင်ထုတ်ပေးခဲ့သည့် ဖောင်းကြွနံပါတ်ပြား ပျက်ပြယ်ပါကြောင်း အများသိစေရန် ကြေညာအပ်ပါသည်။

ကည၃၊
ခရိုင်ရုံး(မန္တလေးတောင်ပိုင်း)

ဖောင်းကြွပျောက် လျှောက်ထားခြင်း

ယာဉ်အမှတ် 8K/7311 ၏ ဖောင်းကြွနံပါတ်ပြား ပျောက်ဆုံး၍ ထုတ်ပေးရန် လျှောက်ထားလာပါသဖြင့် ယခင်ဖောင်းကြွနံပါတ်ပြား ပျက်ပြယ်ပါကြောင်း အများသိစေရန် ကြေညာအပ်ပါသည်။

ကည၃၊
ခရိုင်ရုံး(မန္တလေးမြောက်ပိုင်း)

ကန့်ကွက်နိုင်ကြောင်းကြေညာခြင်း

ဒဂရီဏာသီရိမြို့၊ ဒဂရီဏာသီရိရပ်ကွက်၊ မြေတိုင်းရပ်ကွက်အမှတ် ၉/ဒဂရီဏာသီရိတောင်ရပ်၊ မြေကွက်အမှတ်(၃-၃၁၉၉၆)၊ မြေဧရိယာ ၀ ဒသမ ၁၄၆ စေတရိ၊ ခေါ်နင်းနေလှိင်(ဘ)ဦးခင်မောင်ရိုမှ ၁၃/တကန(နိုင်)၅၂၀၅ အမည်ပေါက် နှစ်(၃၀) မြေဌားစာချုပ်မြေကွက်ကို ခေါ်နင်းနေလှိင်မှ ဦးစိန်လွင် (ဘ)ဦးမြင့်လွင် ၉/မမန(နိုင်)၀၁၀၂၅၇၊ ဦးရန်ခိုင်စိုး(ဘ)ဦးတင်ဌေ ၉/မမန(နိုင်)၀၁၀၈၄ နှင့် အရောင်းအဝယ်မှတ်ပုံတင်စာချုပ်ဆိုရန် မြေပုံ၊ မြေရာဇဝင်ရေးကူးခွင့် လျှောက်ထားလာပါသဖြင့် ကန့်ကွက်လိုသူများ အနေဖြင့် တရားဝင်ပိုင်ဆိုင်မှုစာချုပ်စာတမ်းများ၊ တရားရုံးအမိန့်ဒီကရီများ အထောက်အထား ခိုင်လုံစွာတင်ပြ၍ နေပြည်တော်စည်ပင်သာယာရေး ကော်မတီ၊ မြို့ပြစီမံကိန်းနှင့်မြေစီမံခန့်ခွဲမှုဌာနသို့ ဤကြေညာချက်ပါရှိသည့် ရက်မှစ၍ (၁၅)ရက်အတွင်း လာရောက်ကန့်ကွက်နိုင်ကြောင်းနှင့် သတ်မှတ်ကာလအတွင်း ကန့်ကွက်မှုမရှိပါက ဌာနဆက်လုပ်ထုလုပ်ရည်းများနှင့်အညီ မြေပုံ၊ မြေရာဇဝင် လျှောက်ထားလာမှုအား ဆက်လက်ဆောင်ရွက်သွားမည် ဖြစ်ကြောင်း အသိပေးကြေညာလိုက်သည်။

မြို့ပြစီမံကိန်းနှင့် မြေစီမံခန့်ခွဲမှုဌာန
နေပြည်တော်စည်ပင်သာယာရေးကော်မတီ

ကန့်ကွက်နိုင်ကြောင်းကြေညာခြင်း

နေပြည်တော်၊ ပုဗ္ဗသီရိမြို့၊ မင်္ဂလာဒီပရပ်ကွက်၊ မြေတိုင်း ရပ်ကွက်အမှတ် ၄/ရွာမလွင်၊ မြေဧရိယာ ၀ ဒသမ ၁၁၀ စေတရိ မြေကွက်အမှတ် (၀-၂၀၉၃၀)ကို အမည်ပေါက်ခေါ်နင်းမြေစင် (ဘ) ဦးမျိုးမင်းထွန်း ၉/ဇယသ(နိုင်)၀၁၄၁၀၈ နှင့် မှတ်ပုံတင် အရောင်းအဝယ်စာချုပ်ချုပ်ဆိုရန်အတွက် မြေပုံ၊ မြေရာဇဝင် လျှောက်ထားလာပါသဖြင့် ကန့်ကွက်လိုသူများအနေဖြင့် တရားဝင်ပိုင်ဆိုင်မှု စာချုပ်စာတမ်းများ၊ တရားရုံးအမိန့်ဒီကရီများ အထောက်အထားခိုင်လုံစွာ တင်ပြ၍ မြို့ပြစီမံကိန်းနှင့် မြေစီမံခန့်ခွဲမှုဌာနသို့ ဤကြေညာချက်ပါရှိသည့် ရက်မှစ၍ (၁၅)ရက်အတွင်း နောက်ဆုံးထားပြီး လာရောက် ကန့်ကွက်နိုင်ကြောင်းနှင့် သတ်မှတ်ကာလအတွင်း ကန့်ကွက်သူမရှိပါက ဌာနဆက်လုပ်ထုံးလုပ်နည်းများနှင့်အညီ မြေပုံ၊ မြေရာဇဝင် လျှောက်ထားလာမှုအား ဆက်လက်ဆောင်ရွက်သွားမည်ဖြစ်ကြောင်း ကြေညာလိုက်သည်။

မြို့ပြစီမံကိန်းနှင့် မြေစီမံခန့်ခွဲမှုဌာန
နေပြည်တော်စည်ပင်သာယာရေးကော်မတီ

မွေးသက္ကရာဇ်အမှန်

ဆီဆိုင်မြို့နယ်၊ ဘန်းယဉ်ကျေးရွာအုပ်စု၊ အလက(လွယ်မွန်း)မှ ဦးမြတ်သူ (လယ်/ပြ) ၅/ကနန(နိုင်)၀၅၆၁၆ ၏ မွေးသက္ကရာဇ် အမှန်မှာ ၁၈-၂-၁၉၆၅ ဖြစ်ပါကြောင်း။

ဖခင်အမည်မှန်

ပဲခူးတိုင်းဒေသကြီး၊ ပေါင်းတည်မြို့နယ်၊ အထက (ရှားပေါင်) Grade-12 မှ မောင်သန့်စောအောင် ၏ ဖခင်အမည်မှန်မှာ ဦးစန်းဝင်း ၇/ပတတ(နိုင်)၁၁၃၉၇ ဖြစ်ပါကြောင်း။

ဦးစိန်

ရန်ကုန်တိုင်းဒေသကြီး ၁၇ရိုးသမ(တောင်ပိုင်း)မြို့နယ်မြေတိုင်းရပ်ကွက် (၇၂)၊ သင်ငလမ်း အမှတ်(၆၂၂/ခ) အကျယ်အနန်းပေ(၂၀'x၆၀')ရှိသည့် မြေကွက်အား အရောင်းအဝယ်ပြုလုပ်မည်ဖြစ်ပါ၍ ကန့်ကွက်နိုင်ပါကြောင်းအများသိစေရန် ကြေညာခြင်း

အထက်ဖော်ပြပါမြေကွက်နှင့် အကျိုးခံစားခွင့်အရပ်ရပ်အားလုံးတို့ကို တရားဝင်လက်ရှိပိုင်ဆိုင် ရောင်းချပိုင်ခွင့်ရှိသည့် ဦးမောင်မောင်မျိုး ၁၂/ဥကတ(နိုင်) ၀၈၈၅၅၁ထံမှ ကျွန်ုပ်၏မိတ်ဆွေ ခေါ်မေနှင်းဖြူ ၁၂/မဂတ(နိုင်)၁၂၈၃ဝ၆ ဝယ်ယူရန် စရန်ငွေတစ်စိတ်တစ်ဒေသ ပေးချေထားပြီးဖြစ်ပါသည်။ ထို့ကြောင့် အထက်ဖော်ပြပါ မြေကွက်နှင့်ပတ်သက်၍ ကန့်ကွက်လိုသူများရှိပါက ယနေ့မှစ၍ (၇)ရက်အတွင်း စာရွက်စာတမ်းမူရင်းများနှင့်တကွ အထောက်အထား ခိုင်လုံစွာ ကျွန်ုပ်ထံသို့ လူကိုယ်တိုင်လာရောက်ကန့်ကွက်နိုင်ပါသည်။ အကယ်၍ သတ်မှတ်ရက်အတွင်း လာရောက်ကန့်ကွက်ခဲ့ခြင်းမရှိခဲ့ပါက အဆိုပါအရောင်း အဝယ်အား ဥပဒေနှင့်အညီ ဆက်လက်ဆောင်ရွက်သွားမည်ဖြစ်ကြောင်း အများသိစေရန်ကြေညာအပ်ပါသည်။

လွှအပ်ညွှန်ကြားချက်အရ-
ဒေါ်သိန်းအေး(စဉ်-၁၄၈၁)
LL.B, DBL (တရားလွတ်တော်ရှေ့နေ)
အမှတ်(၈၇/၁)နန္ဒဝန်လမ်း(၂၀/က)ရပ်ကွက်၊
ဒဂုံမြို့ သစ်(တောင်ပိုင်း)မြို့နယ်၊ ဖုန်း-၀၉-၄၂၀၀၆၉၁၅

ဖခင်အမည်မှန်

ပဲခူးတိုင်းဒေသကြီး၊ ပဲခွေမြို့နယ်(ကုန်းမြို့)၊ အထက (စက် - စိုက် - မွေး)၊ ပဲခွယ်ကုန်းကျောင်း Grade-12(D)မှ မအိခြေချမ်းမြေနှင့် Grade-10 စက်မှု(B)မှ မတ္တယ်တာချမ်းမြေတို့၏ ဖခင်ဦးဇြမ်းချမ်း၏ အမည်မှန်မှာ ဦးဇြမ်းချမ်းအေး ဖြစ်ပါကြောင်း။ ဦးမြမ်းချမ်းအေး
၇/ကတခ(နိုင်)၁၃၀၀၃၀

ပတ်စ်ပို့ပျောက်

လားရှိုးမြို့၊ အောင်မင်္ဂလာ ရပ်ကွက်နေ (ဘ) ဦးခေါ်ရဲ၏သမီး မသိန်းဟန် ၁၃/လရန(နိုင်)၀၃၂၉၄ ၏ နိုင်ငံကူးလက်မှတ် အမှတ်(မမှတ်မိ)သည် ပျောက်ဆုံး သွားပါသဖြင့်ကျွန်ုပ်က အကြောင်းကြားပေးပါရန်။

ဖုန်း-၀၉-၅၆၅၅၅၄၅

ပတ်စ်ပို့ပျောက်

ကွမ်းလုံမြို့၊ မန်ခါးကျေးရွာ အုပ်စုနေ (ဘ) ဦးလီရောဂျူး၏သား လီရောင်ရှမ်း ၁၃/ကလတ (နိုင်)၀၅၉၆၁ ၏ နိုင်ငံကူး လက်မှတ်အမှတ်(M-018557)သည် ပျောက်ဆုံးသွားပါသဖြင့် တွေ့ရှိက အကြောင်းကြားပေးပါရန်။

ဖုန်း- ၀၉-၇၈၂၆၂၈၂

ကန့်ကွက်နိုင်ပါကြောင်း

ဗဟိုကြီးမျိုးမြင့်အောင်(ဦးမိုး)
ဖုန်း-၀၉-၄၂၀၁ဝ၃ဝ

ကန့်ကွက်နိုင်ကြောင်းကြော်ငြာ

ရန်ကုန်တိုင်းဒေသကြီး၊ သန်လျက်မြို့နယ်၊ ကြယ်စင်မြို့တော်အိမ်ရာ အတွင်းရှိသန်လျင်ရိပ်မွန်အိမ်ရာ၊ Star City၊ တိုက်အမှတ် A4၊ အခန်း အမှတ်(1207)၊ အခန်းအမျိုးအစား 3Bedrooms၊ အကျယ်အဝန်း ၈ဧရိယာ (1185) စတုရန်းပေရှိသော ကွန်ဒိုတိုက်ခန်းနှင့်တိုက်ခန်းတွင်ပါရှိသော လျှပ်စစ် ပစ္စည်းများ၊ ပရိဘောဂများတိုက်ခန်းတွင် ဆက်စပ်တွယ်ကပ်လျက်ရှိသော အကျိုးခံစားခွင့်အရပ်ရပ်အားလုံးကို ပိုင်ရှင်ဖြစ်သူ ဦးကြည်ထွန်း ၁၂/ကမရ (နိုင်)၀၄၉၇၃၂ ထံမှ ဝယ်ယူရန်အတွက် ကျွန်ုပ် ဦးထင်နိုင်ဝင်း ၁၂/လသန(နိုင်)၀၀၇၆၂၂ နှင့် ခေါ်သန်းသန်းအေး ၁၂/လသန(နိုင်)၀၁၄၄၃၄ မှ စရန်ပေးချေခဲ့ပြီး ဖြစ်ပါသည်။ ကန့်ကွက်လိုပါက ဤကြော်ငြာပါသည့်ရက်မှစ၍ ၁၄ ရက် အတွင်း ကျွန်တော်ထံသို့ အထောက်အထားခိုင်လုံစွာဖြင့်လူကိုယ်တိုင် လာရောက် ကန့်ကွက်နိုင်ပါသည်။ ယင်းရက်ကျော်လွန်ပါက အရောင်းအဝယ်အား ဆက်လက်လုပ်ဆောင်သွားပါမည်။

ဦးထင်နိုင်ဝင်း
ဖုန်း-၀၉-၂၅၀၀၃၀၅၁

ကန့်ကွက်နိုင်ကြောင်း ကြော်ငြာခြင်း

မုံရွာမြို့၊ ချမ်းမြေတိမ်ရပ်ကွက်၊ အကွက်အမှတ်နှင့်အမည် (၁၇/၂၂ စီးပွားရေး တက္ကသိုလ်နှင့် ဗျက်နွာချင်းဆိုင်)၊ ဦးပိုင်အမှတ်[နှင်းဆီလမ်း(၄၉)]၊ ၈ရိယာ ၀ ဒသမ ၁၁၀ စေတရိ မြေနေရာသည် မုံရွာခရိုင်စီမံခန့်ခွဲရေးနှင့်အုပ်ချုပ်ရေး ကော်မတီ၏ ၂၉-၈-၂၀၂၅ ရက်စွဲပါစာအမှတ်၊ ၅/၂-၁-/ ဦးဖိ (၃၃၄၅)၊ မြေနေရာ ချထားသည့် အမိန့်အမှတ်(၃/၂၀၂၅)အရ ဒုတိယဗိုလ်မှူးကြီးလင်းအောင် အမည်ဖြင့် မြေပေးမိန့်ထုတ်ပေးထားသောမြေဖြစ်ပြီး အဆိုပါမြေနေရာအား ဒုတိယဗိုလ်မှူးကြီးလင်းအောင်အမည်ဖြင့် မြောက်စာချုပ်(အသစ်) လျှောက်ထားရာ ကျိုးကြောင်းဖော်ပြချက် ခိုင်လုံစွာဖြင့် ကန့်ကွက်တင်ပြနိုင်သည့် မည်သူမဆို ယခုလျှောက်ထားခြင်းကို ဆောင်ရွက်ပေးသင့်ကြောင်း အထောက်အထား ခိုင်လုံစွာဖြင့် ကန့်ကွက်လွှာများကို ဤရုံးသို့ ကန့်ကွက်လွှာကြော်ငြာသည့် ၁၀-၉-၂၀၂၅ရက်မှစ၍ (၁၅)ရက်အတွင်း ကန့်ကွက်နိုင်ကြောင်းနှင့် ကန့်ကွက်မှု မရှိပါက လျှောက်ထားသူအား အထက်မြန်မာပြည်ပြေမြေနှင့်အခွန်စည်းမျဉ်း ဥပဒေပါ ပြဋ္ဌာန်းချက်များနှင့်အညီ မြေလားစာချုပ်(အသစ်) နွင့်ပြုမည်ဖြစ်ကြောင်း အသိပေးကြေညာအပ်ပါသည်။

ကော်လီဇွော်အရာရှိ
မုံရွာခရိုင်အထွေထွေအုပ်ချုပ်ရေးဦးစီးဌာန

ယာဉ်မှတ်ပုံတင်စာအုပ် မိတ္တူလျှောက်ထားခြင်း

ယာဉ်အမှတ် 31W/33226 Honda Click 110 ယာဉ်လက်ဝယ်ရှိသူ ခေါ်ခင်စောဦး ၁၃/တကန(နိုင်)၀၂၉၇၃၃ က (ကမ-၃)ပျောက်ဆုံး၍ မိတ္တူထုတ်ပေးရန် လျှောက်ထား လာပါသည်။ ကန့်ကွက်လိုပါက ခိုင်လုံသော အထောက်အထားများဖြင့် ကြော်ငြာသည့်ရက်မှ ရက် ၃၀ အတွင်း အောက်ဖော်ပြပါရုံးသို့ လူကိုယ်တိုင် လာရောက်ကန့်ကွက် နိုင်ပါသည်။

ကည၃၊
ရှမ်းပြည်နယ်ရုံး(တောင်ကြီး)

ယာဉ်မှတ်ပုံတင်စာအုပ် မိတ္တူလျှောက်ထားခြင်း

ယာဉ်အမှတ် 14W/62058 Luojia Dream 110 ယာဉ်လက်ဝယ်ရှိသူ ဦးမောင်ဝတ် ၁၃/ဟပန(နိုင်)၀၁၇၁၂၄ က (ကမ-၃)ပျောက်ဆုံး၍ မိတ္တူထုတ်ပေးရန် လျှောက်ထား လာပါသည်။ ကန့်ကွက်လိုပါက ခိုင်လုံသော အထောက်အထားများဖြင့် ကြော်ငြာသည့်ရက်မှ ရက် ၃၀ အတွင်း အောက်ဖော်ပြပါရုံးသို့ လူကိုယ်တိုင် လာရောက်ကန့်ကွက် နိုင်ပါသည်။

ကည၃၊
ရှမ်းပြည်နယ်ရုံး(တောင်ကြီး)

ဖခင်အမည်မှန်

မွန်ပြည်နယ်၊ သံဖြူဧရပ် မြို့နယ်၊ အထက(ခွဲ) ဝယ်ဝင်ကရာ၊ Grade-12 မှ (၁၁) ဦးမောင်ကျိန်း ၏ သမီး မယဉ်ယဉ်အေး၏ ဖခင် အမည်မှန်မှာ ဦးစိန် ၁၀/သဖရ(နိုင်)၀၃၄၆၉ ဖြစ်ပါကြောင်း။

ဦးစိန်

ကန့်ကွက်နိုင်ပါကြောင်း

တောင်ကြီးမြို့နယ်၊ အေးသာယာမြို့၊ ကွင်း/အကွက်အမှတ်နှင့်အမည် (စဉ/မှဲတဝရွာအနောက်)၊ ဦးပိုင်အမှတ်(၃၄၄)၊ ၈ရိယာ ၀ ဒသမ ၀၅၇ ကေရှိ ဗိလိကြီးမျိုးခြမ်းနှင့်အောင်(ဦးမိုး) ၁၂/လကန(နိုင်)၀၂၀၁၈ အမည်ပေါက် နှစ်(၃၀) မြေဌားကရန်အမှတ်အမှတ် ၃၀၉/၁၉၉၅ မှာပျောက်ဆုံးသွားပါသဖြင့် မြေဌား ဂရန်မရှိတော့ပေမို့ ပြန်လည်လျှောက်ထားမည်ဖြစ်ပါ၍ ကန့်ကွက်လိုသူများရှိပါက အထောက်အထားစုံလင်စွာဖြင့် ဤကြော်ငြာပါသည့်ရက်မှ (၁၅)ရက်အတွင်း လာရောက်ကန့်ကွက်နိုင်ပါသည်။

ဗိလိကြီးမျိုးမြင့်အောင်(ဦးမိုး)
ဖုန်း-၀၉-၄၂၉၀၃၃ဝ

ကန့်ကွက်နိုင်ကြောင်းကြော်ငြာ

ရန်ကုန်တိုင်းဒေသကြီး၊ သန်လျက်မြို့နယ်၊ ကြယ်စင်မြို့တော်အိမ်ရာ အတွင်းရှိသန်လျင်ရိပ်မွန်အိမ်ရာ၊ Star City၊ တိုက်အမှတ် A4၊ အခန်း အမှတ်(1207)၊ အခန်းအမျိုးအစား 3Bedrooms၊ အကျယ်အဝန်း ၈ဧရိယာ (1185) စတုရန်းပေရှိသော ကွန်ဒိုတိုက်ခန်းနှင့်တိုက်ခန်းတွင်ပါရှိသော လျှပ်စစ် ပစ္စည်းများ၊ ပရိဘောဂများတိုက်ခန်းတွင် ဆက်စပ်တွယ်ကပ်လျက်ရှိသော အကျိုးခံစားခွင့်အရပ်ရပ်အားလုံးကို ပိုင်ရှင်ဖြစ်သူ ဦးကြည်ထွန်း ၁၂/ကမရ (နိုင်)၀၄၉၇၃၂ ထံမှ ဝယ်ယူရန်အတွက် ကျွန်ုပ် ဦးထင်နိုင်ဝင်း ၁၂/လသန(နိုင်) ၀၀၇၆၂၂ နှင့် ခေါ်သန်းသန်းအေး ၁၂/လသန(နိုင်)၀၁၄၄၃၄ မှ စရန်ပေးချေခဲ့ပြီး ဖြစ်ပါသည်။ ကန့်ကွက်လိုပါက ဤကြော်ငြာပါသည့်ရက်မှစ၍ ၁၄ ရက် အတွင်း ကျွန်တော်ထံသို့ အထောက်အထားခိုင်လုံစွာဖြင့်လူကိုယ်တိုင် လာရောက် ကန့်ကွက်နိုင်ပါသည်။ ယင်းရက်ကျော်လွန်ပါက အရောင်းအဝယ်အား ဆက်လက်လုပ်ဆောင်သွားပါမည်။

ဦးထင်နိုင်ဝင်း
ဖုန်း-၀၉-၂၅၀၀၃၀၅၁

ကန့်ကွက်နိုင်ကြောင်း ကြော်ငြာခြင်း

ရန်ကုန်တိုင်းဒေသကြီး၊ ဗဟိုခရိုင်(ဗဟိုမြို့)၊ ကမ္ဘာ့ကုန်သွယ်ရေးဗဟိုဌာန(WTC)၊ ဗဟိုခန်းမ(ခ)၊ ခန်းနံပါတ်(ခ-၁၂)ရှိ ကုန်ကူးတင်ပို့ရေးနှင့် ကုန်သွယ်ရေးဦးစီးဌာန ကုန်ကူးတင်ပို့ရေးနှင့် ကုန်သွယ်ရေးရုံးခန်းတွင် ကုန်ကူးတင်ပို့ရေးနှင့် ကုန်သွယ်ရေးရုံးခန်း

ဖခင်အမည်မှန်

မြစ်ကြီးနားမြို့၊ အထက(၁၂) ဧီးလွန်ကျောင်း၊ Grade-9(A) မှ မမိုင်ဂျာ၏ ဖခင်အမည်မှန်မှာ ဦးလမော်လနန် ၁/မကန(နိုင်) ၀၇၀၇၃၂ ဖြစ်ပါသည်။

ဖခင်အမည်မှန်

မြစ်ကြီးနားမြို့၊ အထက(၆)အာလမ်(၁)၊ Grade-12 မှ မောင်မုန့်မိုင်အောင် ၏ ဖခင်အမည်မှန်မှာ ဦးမုန့်ရန်နော် ဖြစ်ပါသည်။

ဖခင်အမည်မှန်

မြစ်ကြီးနားမြို့၊ အထက(၆)အာလမ်(၁)၊ Grade-12 မှ မောင်မနော်မိုင်၏ ဖခင်အမည်မှန်မှာ ဦးဂေါ်လူတူးရော် ၁/မကန (နိုင်)၂၀၈၄၅၀ ဖြစ်ပါသည်။

ဖခင်အမည်မှန်

မြစ်ကြီးနားမြို့၊ အထက(၆)အာလမ်(၁)၊ Grade-12 မှ မောင်ခန်းတူးဂျာ ၏ ဖခင်အမည်မှန်မှာ ဦးခန်တန်ခမ်း ၁/မကန (နိုင်)၂၂၅၅၅ ဖြစ်ပါသည်။

ဖခင်အမည်မှန်

မြစ်ကြီးနားမြို့၊ အထက(၆)အာလမ်(၁)၊ Grade-11 မှ မောင်စောလိုမြိ၏ ဖခင်အမည်မှန်မှာ ဦးအဆီးဖ ၁/မကန (နိုင်)၁၃၅၂၀၄ ဖြစ်ပါသည်။

ဖခင်အမည်မှန်

မြစ်ကြီးနားမြို့၊ အထက(၆)အာလမ်(၁)၊ Grade-11 မှ မောင်လခေါင် ၏ ဖခင်အမည်မှန်မှာ ဦးအင်ဒွတ်တန်(၉) ဦးအင်ဒွတ်တန် ၁/အဂယ(နိုင်) ၀၀၀၅၅၀ ဖြစ်ပါသည်။

ကန့်ကွက်နိုင်ကြောင်းအများသိစေရန် ကြေညာခြင်း

ရန်ကုန်တိုင်းဒေသကြီး၊ ဒဂုံမြို့သစ်(အရှေ့ပိုင်း)မြို့နယ်၊ (၁၅၇)ရပ်ကွက်၊ မေတ္တာလမ်း၊ အမှတ်(၁၁၈၆)ဟုခေါ်တွင်သော (၄၀x၆၀)ပေ အကျယ်အဝန်းရှိ ဦးတင်အောင် အမည်ပေါက် ပါမစ်မြေကွက် နှင့် ယင်းမြေကွက်ပေါ်ရှိ အကျိုးခံစားခွင့် အရုပ်ရလ်အားလုံးတို့အား ဦးမျိုးမင်းထွန်း ၁၃/မကန(နိုင်) ၀၀၀၀၃၄ ထံမှ ကျွန်ပ်မိတ်ဆွေဖြစ်သော ခေါ်သင်းသင်းအေး ၁၂/ဥကတ(နိုင်) ၀၃၄၂၀ က အရပ်ကတိစာချုပ်ဖြင့် ၀ယ်ယူထားပြီး အဆိုပါမြေကွက်ရောင်းဝိုး ၎မြေးအတွက် တစ်စိတ်တစ်ဒေသကို စရန်ငွေအဖြစ် ပေးချေထားခဲ့ပြီး ဖြစ်ပါသည်။ ထို့ကြောင့် အဆိုပါမြေကွက်ရောင်းချခြင်းနှင့်ပတ်သက်၍ အကျိုးခံစားခွင့်ရှိလျှင် (သို့မဟုတ်)ရောင်းသူဦးမျိုးမင်းထွန်းသို့ လွဲပြောင်းရောင်းချ ပိုင်ခွင့် မရှိကြောင်းကို ကန့်ကွက်လိုသူ မည်သူမဆို ဤကြော်ငြာပါရှိသည့် ရက်မှစ၍ (၇)ရက်အတွင်း ခိုင်လုံသော တရားဝင်စာချုပ်စာတမ်း၊ စာရွက်စာတမ်းမူရင်းများနှင့်တကွ ကိုယ်တိုင်လာရောက်၍ တန့်ကွက်နိုင်ပြီး ကန့်ကွက်သူမရှိပါက အထက်ပါမြေကွက်ကို ဆက်လက်၍ ဥပဒေနှင့်အညီ တရားဝင် အရောင်းအဝယ်စာချုပ် ပြီးဆုံးသည်အထိ ချုပ်ဆိုဝယ်ယူသွားမည် ဖြစ်ပါကြောင်း အများသိစေရန် ကြေညာအပ်ပါသည်။

လွှဲအပ်ညွှန်ကြားသူ - ဒေါ်သင်းသင်းအေး
လွှဲအပ်ညွှန်ကြားချက်များအရ -
ဦးစိုးဝင်းအောင် LL.B,CBL,DBL
ဒေါ်ပန်းအိစိ LL.B
တရားလွှတ်တော်ရှေ့နေ
စဉ် - ၄၇၂၇
တရားလွှတ်တော်ရှေ့နေ
စဉ် - ၁၈၇၂၂

ဖခင်အမည်မှန်

အထက(၂)ညောင်လေးပင်မြို့ G(11)မှ မသဲသပ် ၏ ဖခင်အမည်မှန်မှာ မှတ်ပုံတင်အရ ဦးသက်နေဝင်း ၇/ရကန(နိုင်) ၀၇၂၀၂၉ ဖြစ်ပါကြောင်း။

ဦးသက်နေဝင်း

ဖောင်းကြွပျောက် လျှောက်ထားခြင်း

ယာဉ်အမှတ် 6A/1507 ၏ ဖောင်းကြွနံပါတ်ပြား ပျောက်ဆုံး၍ ထုတ်ပေးရန် လျှောက်ထားလာပါသဖြင့် ယခင်ဖောင်းကြွနံပါတ်ပြား ပျက်ပြယ်ပါကြောင်း အများသိစေရန် ကြေညာအပ်ပါသည်။

ကည၊ နေပြည်နယ်ရုံး(မြစ်ကြီးနား)
မြစ်ကြီးနားမြို့

ကန့်ကွက်နိုင်ကြောင်း အများသိစေရန် အသိပေးကြော်ငြာခြင်း

မြစ်ကြီးနားမြို့ စီတာပူရဲကွက်၊ ကွင်းအမှတ်(၁၂/၁၈)၊ စီတာပူ တောင်)၊ ဦးပိုင်အမှတ် (၁၆၃)၊ မြေဧရိယာ ၀ ဒသမ ၁၈၃ ဧကအပိုင်းကို မူလက ဦးသာဌေးအမည်ဖြင့် ၃၀-၆-၂၀၂၀ ရက်အထိ မြေဌေးဂရန့် သက်တမ်းရရှိထား သော မြေကွက်ဖြစ်ပြီး ၁၉-၅-၂၀၂၅ ရက်စွဲပါတရားရုံး၏ ဒီကရီအရ ဂရန့်မြေကွက်နှင့်မြေကွက်ပေါ်ရှိ အကျိုးခံစားခွင့်အရပ်ရပ်တို့အား ပိုင်ဆိုင်ကြောင်း ကြေညာ၍ ရောင်းချပိုင်ခွင့်ကြောင်းခံစံကာ ရောင်းချမည်ဖြစ်ကြောင်း၊ ကမ်းလုမ်းရာ ကျွန်ပ်၏ မိတ်ဆွေဖြစ်သူ ခေါ်ဒိုးစိုးဟန် ၅/အရတ(နိုင်) ၀၉၈၅၂၉ မှ ၀ယ်ယူရန်အတွက် ၃၁-၈-၂၀၂၅ ရက်တွင် စရန်ငွေတစ်စိတ် တစ်ဒေသအား ပေးချေပြီးဖြစ်ပါသည်။

သို့ဖြစ်၍၎ ဤအရောင်းအဝယ်နှင့်ပတ်သက်၍ ဆိုင်ရာပိုင်ခွင့် ရှိကြောင်း၊ ကန့်ကွက်လိုပါက ဤကြော်ငြာပါသည့်ရက်မှစ၍ (၇) ရက်အတွင်း ကျွန်ပ်ထံသို့ ခိုင်လုံသော စာရွက်စာတမ်းအထောက်အထား(မူရင်း) အပြည့်အစုံ နှင့်အတူ လူကိုယ်တိုင် လာရောက်ကန့်ကွက်နိုင်ပါသည်။ သတ်မှတ်ရက်အတွင်း ကန့်ကွက်ခြင်းမရှိပါက ဥပဒေနှင့်အညီ ဤအရောင်းအဝယ်ကို ပြီးဆုံးသည် အထိ ဆက်လက်ဆောင်ရွက်မည်ဖြစ်ပါကြောင်း အများသိစေရန် အသိပေး ကြေညာအပ်ပါသည်။ လွှဲအပ်ညွှန်ကြားချက်အရ-

ဦးကောင်းထက်ဝင်း (LL.B, LL.M) (စဉ်-၄၇၁၇၃/၂၀၁၆)
အထက်တန်းရှေ့နေ
အမှတ် (၁၁)၊ ၃လွှာ၊ မြန်နန္တာအိမ်ရာ၊ (၁၄) ရပ်ကွက်၊ လှိုင်မြို့နယ်၊
ရန်ကုန်တိုင်းဒေသကြီး၊ ဖုန်း- ၀၉-၄၀၁ ၅၆၄ ၁၅၃ ၁၇၃

ဖခင်အမည်မှန်

ဖြစ်ကြီးနားမြို့၊ အထက(၆)အာလမ်(၁)၊ Grade-12 မှ မောင်ခန်ကိုမ်ခ ၁/မကန (နိုင်)၂၂၅၅၅ ဖြစ်ပါသည်။

ဖခင်အမည်မှန်

ဖြစ်ကြီးနားမြို့၊ အထက(၆)အာလမ်(၁)၊ Grade-11 မှ မောင်ဇောလိုမ်ခ ၏ ဖခင်အမည်မှန်မှာ ဦးအင်ဒွတ်တန်(ခ) ဦးအင်ဒွတ်တန် ၁/အဂယ(နိုင်) ၀၀၀၅၅၀ ဖြစ်ပါသည်။

ဖခင်အမည်မှန်

ဖြစ်ကြီးနားမြို့၊ အထက(၆)အာလမ်(၁)၊ Grade-11 မှ မောင်ခန်ကိုမ်ခ ၏ ဖခင်အမည်မှန်မှာ ဦးခန်ကိုမ်ခ ၁/ဥကတ(နိုင်) ၀၇၂၀၂၉ ဖြစ်ပါသည်။

ဖောင်းကြွပျောက် လျှောက်ထားခြင်း

ယာဉ်အမှတ် FF/5827 ၏ ဖောင်းကြွနံပါတ်ပြား ပျောက်ဆုံး၍ ထုတ်ပေးရန် လျှောက်ထားလာပါသဖြင့် ယခင်ဖောင်းကြွနံပါတ်ပြား ပျက်ပြယ်ပါကြောင်း အများသိစေရန် ကြေညာအပ်ပါသည်။

ကည၊ ခရိုင်ရုံး(မန္တလေးမြောက်ပိုင်း)

ကန့်ကွက်နိုင်ကြောင်း ကြေညာခြင်း

ရန်ကုန်တိုင်းဒေသကြီး၊ ဒဂုံမြို့သစ်(ဆိပ်ကမ်း)မြို့နယ်၊ မြေတိုင်း ရပ်ကွက် (၈၀)၊ သစ်ခွလမ်း၊ မြေကွက်အမှတ် (၆၆၅)၊ အကျယ်အဝန်း (၄၀ x ၆၀)ပေ မြေကွက်နှင့် ယင်းမြေကွက်ပေါ်ရှိ အကျိုးခံစားခွင့်အရပ်ရပ်အားလုံးကို ဦးကျော်မြ (ပါမစ်)အမည်ပေါက်မှရင်းနှင့်အတူ ဆက်စပ်စာချုပ်အဆင့်ဆင့်ဖြင့် ၀ယ်ယူပိုင်ဆိုင်ထားသော တရားဝင်ရောင်းချပိုင်ခွင့်ရှိသူ ဦးညီညီထွန်း ၁၂/ဝဇတ (နိုင်)၇၂၂၂၀၆ ထံမှ ကျွန်ပ်၏မိတ်ဆွေ ခေါ်သူနှိုင်ရီ ၈/ပခက(နိုင်) ၂၁၀၇၈၁ က ၀ယ်ယူရန်အတွက် စရန်ငွေတစ်စိတ်တစ်ဒေသ ပေးချေထားပြီး ဖြစ်ပါသည်။ အထက်ပါမြေကွက်နှင့် ပတ်သက်၍ တန့်ကွက်လိုသူများရှိပါက သက်ဆိုင်သော စာရွက်စာတမ်းမူရင်းများဖြင့် ဤကြော်ငြာပါသည့်ရက်မှစ၍ (၇)ရက်အတွင်း ကျွန်ပ်ထံသို့ ကိုယ်တိုင်လာရောက် တန့်ကွက်နိုင်ပါကြောင်းနှင့် တန့်ကွက် မည်သူများမရှိပါက အရောင်းအဝယ်ကို ဥပဒေနှင့်အညီ ဆက်လက်ဆောင်ရွက် သွားမည်ဖြစ်ပါကြောင်း ကြေညာအပ်ပါသည်။

လွှဲအပ်ညွှန်ကြားချက်အရ-
ဒေါ်နီလာဝင်း (LL.B) တရားလွှတ်တော်ရှေ့နေ (စဉ်-၁၅၂၂၂)
ဖုန်း-၀၉-၄၃၀၈၇၆၇

အများသိစေရန် ကြေညာခြင်း

ရန်ကုန်တိုင်းဒေသကြီး၊ သာကေတမြို့နယ်(၃)ရပ်ကွက်၊ ရန်ပြေလမ်းမကြီး၊ အမှတ်(၁၅၀)၊(၆)လွှာ ပဋ္ဌမထပ်(၁၈၆x၅၄၄ပေ)အကျယ်ရှိ တိုက်ခန်းနှင့် အကျိုး ခံစားခွင့်အရပ်ရပ်အားလုံးကို တရားဝင် ၀ယ်ယူပိုင်ဆိုင်လျက် ရှိသော ဦးလှလင်း ၁၂/တမန(နိုင်)၁၃၉၅၄၉ ထံမှ ကျွန်ပ်မိတ်ဆွေ ဦးကျော်မိုး ၁၄/ပသန(နိုင်) ၀၀၆၄၀၃ က ၁၉-၅-၂၀၂၄ ကြိုတ်ရိုင်စနစ်ဖြင့် ၀ယ်ယူထားပြီး အရစ်ကျ ငွေသွင်း ပေးချေလျက်ရှိပါသည်။ အထက်ဖော်ပြပါ တိုက်ခန်းအရောင်းအဝယ်ကို ကန့်ကွက်လိုသူများရှိပါက ဤကြေညာချက်ပါရှိပြီး (၇) ရက်အတွင်း တရားဝင် ခိုင်လုံသော စာရွက်စာတမ်းအထောက်အထားများနှင့်တကွ ကျွန်ပ်တို့ထံ လာရောက်ကန့်ကွက်နိုင်ပါသည်။ သတ်မှတ်ရက်ကျော်လွန်ပါက တိုက်ခန်း အရောင်းအဝယ်ကိစ္စကို ဥပဒေနှင့်အညီပြီးပြတ်သည်အထိ ဆက်လက်ဆောင်ရွက် သွားမည်ဖြစ်ကြောင်း အများသိစေရန် ကြေညာအပ်ပါသည်။

လွှဲအပ်ညွှန်ကြားချက်အရ -
ဒေါ်အေးချမ်းမိုး(LL.B,D.B.L,D.I.T) (စဉ်-၅၁၁၆၀)
အထက်တန်းရှေ့နေ
အမှတ်(၁၄၀)မြန်မာ့ဂုဏ်ရည်လမ်းကန်/နောက်ရပ်ကွက်၊
မင်္ဂလာတောင်ညွှန့်မြို့နယ်၊ ရန်ကုန်မြို့၊ ဖုန်း - ၀၁၈၃၄၂၈၆

ကန့်ကွက်နိုင်ကြောင်း ကြေညာခြင်း

ရန်ကုန်တိုင်းဒေသကြီး၊ ပလိုင်သာယာ(အရှေ့ပိုင်း)မြို့နယ်၊ (၁၅)ရပ်ကွက်၊ အင်ကြင်းလမ်း၊ အမှတ် (၄၃၃/က) ပေါ်ရှိ ခေါ်မြင့်မြင့်အေး (မှတ်ပုံတင်အမှတ်-MYGN-011238) အမည်ပေါက် အလျား (၆၀) ပေ၊ အနံ(၁၀)ပေရှိ ပိုင်း မြေကွက်နှင့် ယင်းမြေကွက်ပေါ်ရှိ အကျိုးခံစားခွင့်အရပ်ရပ်တို့အား ပိုင်ဆိုင် ကြောင်း ကြေညာ၍ ရောင်းချပိုင်ခွင့်ရှိကြောင်းခံစံကာ ရောင်းချမည်ဖြစ် ကြောင်း၊ ကမ်းလုမ်းရာ ကျွန်ပ်၏ မိတ်ဆွေဖြစ်သူ ခေါ်ဒိုးစိုးဟန် ၅/အရတ(နိုင်) ၀၉၈၅၂၉ မှ ၀ယ်ယူရန်အတွက် ၃၁-၈-၂၀၂၅ ရက်တွင် စရန်ငွေတစ်စိတ် တစ်ဒေသအား ပေးချေပြီးဖြစ်ပါသည်။

သို့ဖြစ်၍၎ ဤအရောင်းအဝယ်နှင့်ပတ်သက်၍ ဆိုင်ရာပိုင်ခွင့် ရှိကြောင်း၊ ကန့်ကွက်လိုပါက ဤကြော်ငြာပါသည့်ရက်မှစ၍ (၇) ရက်အတွင်း ကျွန်ပ်ထံသို့ ခိုင်လုံသော စာရွက်စာတမ်းအထောက်အထား(မူရင်း) အပြည့်အစုံ နှင့်အတူ လူကိုယ်တိုင် လာရောက်ကန့်ကွက်နိုင်ပါသည်။ သတ်မှတ်ရက်အတွင်း ကန့်ကွက်ခြင်းမရှိပါက ဥပဒေနှင့်အညီ ဤအရောင်းအဝယ်ကို ပြီးဆုံးသည် အထိ ဆက်လက်ဆောင်ရွက်မည်ဖြစ်ပါကြောင်း အများသိစေရန် အသိပေး ကြေညာအပ်ပါသည်။ လွှဲအပ်ညွှန်ကြားချက်အရ-

ဦးကောင်းထက်ဝင်း (LL.B, LL.M) (စဉ်-၄၇၁၇၃/၂၀၁၆)
အထက်တန်းရှေ့နေ
အမှတ် (၁၁)၊ ၃လွှာ၊ မြန်နန္တာအိမ်ရာ၊ (၁၄) ရပ်ကွက်၊ လှိုင်မြို့နယ်၊
ရန်ကုန်တိုင်းဒေသကြီး၊ ဖုန်း- ၀၉-၄၀၁ ၅၆၄ ၁၅၃ ၁၇၃

ယာဉ်မှတ်ပုံတင်စာအုပ် မိတ္တူလျှောက်ထားခြင်း

ယာဉ်အမှတ် 79W/50496 Sawasdee 115 M/C ယာဉ်လက်ဝယ်ရှိသူ ခေါ်အေအေခင် ၁၄/ဝမ (နိုင်)၂၇၀၇၀ က (ကမ-၃) ပျောက်ဆုံး၍ မိတ္တူထုတ်ပေးရန် လျှောက်ထားလာပါသည်။ ကန့်ကွက် လိုပါက ခိုင်လုံသောအထောက် အထားများဖြင့် ကြော်ငြာသည့်ရက်မှ ရက် ၃၀ အတွင်း အောက်ဖော်ပြပါ ရုံးသို့ လူကိုယ်တိုင် လာရောက် ကန့်ကွက်နိုင်ပါသည်။

ကည၊
တိုင်းဒေသကြီးရုံး(ပုသိမ်မြို့)

ယာဉ်မှတ်ပုံတင်စာအုပ် မိတ္တူလျှောက်ထားခြင်း

ယာဉ်အမှတ် 5Q/3119 Toyota Corolla Axio NRE 160 Saloon ယာဉ်အမည်ပေါက်ရှိသူ ခေါ်ဒိုးလှ ၁၀/သဖရိ(နိုင်)၀၀၈၃၅ ဂ (ကမ-၃) ပျောက်ဆုံး၍ မိတ္တူထုတ်ပေးရန် လျှောက်ထားလာပါသည်။ ကန့်ကွက် လိုပါက ခိုင်လုံသောအထောက် အထားများဖြင့် ကြော်ငြာသည့်ရက်မှ ရက် ၃၀ အတွင်း အောက်ဖော်ပြပါ ရုံးသို့ လူကိုယ်တိုင် လာရောက် ကန့်ကွက်နိုင်ပါသည်။

ကည၊ ခရိုင်ရုံး (ရန်ကုန်အရှေ့ပိုင်း)
ရန်ကုန်မြို့

ကန့်ကွက်နိုင်ကြောင်း အများသိစေရန် ကြေညာခြင်း

ရန်ကုန်တိုင်းဒေသကြီး၊ ပုဇွန်တောမြို့နယ်(ခ)ရပ်ကွက်၊ ရန်ကုန်-မန္တလေး လမ်းမကြီး၊ ပြည်ကုန်ကုန်ကုမ္ပဏီ ရှေ့ရှိ ကားပန်းခင်းနေရာ (ကားပန်းခင်းနေရာ ဧရိယာ ၁ ဧကခန့်) ကို ကျွန်ပ်ကိုယ်စား ကိုမင်းမင်းထွန်း ၁/ကန(နိုင်)၀၇၅၂၂ ကနေ ကိုမင်းမင်းထွန်းနဲ့ ကိုကိုမင်းမင်းထွန်း ၁/ကန(နိုင်)၀၇၅၂၂ ကတို့ ပူးတွဲ ပြုလုပ်ကာ

ဖခင်အမည်မှန်

ပြင်ဦးလွင်မြို့၊ အထက ၄၊ Grade–12 မှ မောင်စိုင်း ကျော်ဝေယျ၏ ဖခင်အမည် မှန်မှာ ဦးအိုက်ဆမ် ၁၃/ကခန (နိုင်)၀၄၅၃၃၀ ဖြစ်ပါသည်။

ဦးအိုက်ဆမ်

ဖခင်အမည်မှန်

ပြင်ဦးလွင်မြို့၊ စမ်းကွင်း ကိုယိုင်ိုအထက်တန်းကျောင်း၊ Grade–12 မှ မောင်နေသူစိုး၏ ဖခင်အမည်မှန်မှာ ဦးကော်ရုံ ၁၃/လကန(နိုင်)၀၀၂၅၂ ဖြစ်ပါသည်။

ဦးကော်ရုံ

ဖခင်အမည်မှန်

မန္တလေးတိုင်းဒေသကြီး၊ အောင်မြေသာစံမြို့နယ်၊ ဖောင်တော်ဦး(တွဲ) အထကကျောင်း။ Grade–12 မှ ဝတ်မှန်ဦး၏ ဖခင်အမည်မှန်မှာ ဦးကျော် ၉/မခန(နိုင်)၂၀၅၄၃ ဖြစ်ပါကြောင်း။

ဦးကျော်

ဖခင်အမည်မှန်

မန္တလေးတိုင်းဒေသကြီး၊ အောင်မြေသာစံမြို့နယ်၊ ဖောင်တော်ဦး (တွဲ) အထကကျောင်း။ Grade–12 မှ မဝိုင်းခင်၏ ဖခင်အမည်မှန်မှာ ဦးခင်မောင်စိုး ၈/ခမန(နိုင်)၀၃၄၃၀ ဖြစ်ပါကြောင်း။

ဦးခင်မောင်စိုး

ဖခင်အမည်မှန်

ပြင်ဦးလွင်မြို့၊ အထက ၄ Grade–12 မှ မောင်စိုင်း ကျော်ဝေယျ၏ ဖခင်အမည် မှန်မှာ ဦးအိုက်ဆမ် ၁၃/ကခန (နိုင်)၀၄၅၃၃၀ ဖြစ်ပါသည်။

ဦးအိုက်ဆမ်

ဖခင်အမည်မှန်

ပြင်ဦးလွင်မြို့၊ ခေးမြေချမ်းသာ အလယ်တန်းကျောင်း (ဘက)၊ Grade–5 မှ (ဘ) ဦးခင်စိုး ၉/မမန (နိုင်) ၀၀၀၈၅၇ ၏ သားဖြစ်သူ မောင်လမင်းသိန်း၏ အည်မှန်မှာ မောင်ညာဏ်သီဟစိုး ဖြစ်ပါသည်။

မောင်ညာဏ်သီဟစိုး

ဖခင်အမည်မှန်

ပြင်ဦးလွင်မြို့၊ ခေးမြေချမ်းသာ အလယ်တန်းကျောင်း (ဘက)၊ Grade–5 မှ (ဘ) ဦးခင်စိုး ၉/မမန (နိုင်) ၀၀၀၈၅၇ ၏ သားဖြစ်သူ မောင်လမင်းသိန်း၏ အည်မှန်မှာ ဦးမင်းရွှေ ၁၂/သဃက (နိုင်)၁၂၁၉၄ ဖြစ်ပါသည်။

ဦးမင်းရွှေ

ဖခင်အမည်မှန်

ကျိုက်မရောမြို့နယ်၊ ဖန်ကျေးရွာ (ဘ) ဦးကျော်နိုင်၏ သမီး အထကခွဲ-ဖန်၊ Grade–11မ နန်းအေးနန္ဒာစိုး ၁၀/ကမရ(နိုင်) ၁၈၀၃၃ ၏ အည်မှန်မှာ မအေးနန္ဒာစိုး ဖြစ်ပါကြောင်း။

မအေးနန္ဒာစိုး

ဖခင်အမည်မှန်

ကျိုက်မရောမြို့နယ်၊ အထက၊ တရုနာကျောင်း၊ Grade–12 မှ မိန္ဓနိဒီ၏ ဖခင်အမည်မှန်မှာ မင်းစိုးမြင့်အောင် ၁၀/ကမရ (နိုင်)၁၀၆၃၅၇ ဖြစ်ပါကြောင်း။

မင်းစိုးမြင့်အောင်

ဖခင်အမည်မှန်

ရန်ကုန်တိုင်းဒေသကြီး၊ မင်္ဂလာဒုံမြို့နယ်၊ အထက(၇)၊ Grade–9မှ မောင်ဇင်မင်းခန့်၏ ဖခင်အမည်မှန်မှာ ဦးစိုးလင်းဦး ၁၂/ဒဂရ(နိုင်)၀၀၇၇၄ (ကွယ်လွန်) ဖြစ်ပါကြောင်း။

ပတ်စ်ပို့ပျောက်

(ဘ) ဦးကျိက်ပရ်ကမ်စ် ၏သား ပဲခူးတိုင်းဒေသကြီးနေ မောင်ပါပလူး ၇/ကတခ(နိုင်)၁၆၆၇၇၇၏ ပတ်စ်ပို့ နံပါတ်မမှတ်မိမှာ ပျောက်ဆုံးသွား ပါသဖြင့် တွေ့ရှိက ဆက်သွယ် အကြောင်းကြားပေးပါရန်။

ဖုန်း-၀၉-၇၇၆၉၀၈၃၇

ဖခင်အမည်မှန်

ကျိုက်မရောမြို့နယ်၊ ဖန်ကျေးရွာ (ဘ) ဦးကျော်နိုင်၏ သမီး အထကခွဲ-ဖန်၊ Grade–11မ နန်းအေးနန္ဒာစိုး ၁၀/ကမရ(နိုင်) ၁၈၀၃၃ ၏ အည်မှန်မှာ မအေးနန္ဒာစိုး ဖြစ်ပါကြောင်း။

မအေးနန္ဒာစိုး

ဖခင်အမည်မှန်

ရန်ကုန်တိုင်းဒေသကြီး၊ ဗဟိုခရိုင်၊ ကိုကိုကျွန်းမြို့နယ်၊ ကုန်းပေါ်ကုန်းရပ်ကွက်(၁)ရပ်ကွက်၊ ပန်းခြံ(၉)၊ အောင်မင်္ဂလာလမ်း၊ အမှတ်(၁၁၉/ခ) ဦးရဲမြင့်အည်ပေါက် မြေချဖါမစ်ထွက်ရှိထားသော အကျယ်အဝန်းပေ(၂၀x၆၀)ရှိ မြေကွက်နှင့် ယင်းမြေကွက်ပေါ်ရှိ နေအိမ်အပါအဝင် ရေမီတာ၊ မီးမီတာ၊ မြေပေါ် မြေအောက် အကျိုးခံစားခွင့် အရပ်ရပ် အားလုံးတို့အား ဆက်ခံစာချုပ်စာတမ်းများ မှန်ကန်ပါကြောင်းပိုင်ရေးဆိုင်ခွင့်ရှိ၍ လက်ရှိလက်ဝယ်ထားပိုင်ဆိုင်ပြီး လွဲပြောင်းရေးချိုင်ခွင့်ရှိပါကြောင်း ဝန်ခံကတိပြု၍ ရောင်းချသူ ဒေါ်စုရတုနာမိုး ၁၂/ရပသ(နိုင်)၁၀၅၈၀၆ က ကမ်းလှမ်း လာပါသဖြင့် ကျနော်၏မိတ်ဆွေ ဦးနေအောင် ၉/ညဆန(နိုင်)၁၇၂၂၂ မှ ဝယ်ယူရန်အတွက် စရန်ငွေတစ်စိတ်တစ်ဒေသအား ပေးချေထားပြီးဖြစ်၍ အရောင်းအဝယ်အားကန့်ကွက်လိုပါက ယနေ့မစ၍ (၁၄)ရက်အတွင်း တိကျနိုင်လုံသော စာရွက် စာတမ်းအထောက်အထားမူရင်းများဖြင့် ကျွန်ုပ်ထံသို့ လာရောက်ကန့်ကွက်နိုင်ပါသည်။ အကယ်၍ သတ်မှတ်ရက် အတွင်း လာရောက်ကန့်ကွက်ခဲ့ခြင်းမရှိပါက အရောင်းအဝယ်ကိစ္စအဝဝအား ဥပဒေနှင့်အညီ ဆက်လက်ဆောင်ရွက် သွားမည်ဖြစ်ပါကြောင်း အများသိစေရန် ကြေညာအပ်ပါသည်။

လွှဲအပ်ညွှန်ကြားချက်အရ -
ဒေါ်ယဉ်ယဉ်နိုး (LL.B) တရားလွတ်တော်ရှေ့နေ (စဉ်-၁၅၉၆၆)
အမှတ်-၂၁၆(၁)၊ မန္တလေးလမ်း၊ (၆/၉)ရပ်ကွက်၊ ရွှေပြည်သာမြို့နယ်၊ ဖုန်း-၄၅၆၂၂၂၂၁၀

ဖခင်အမည်မှန်

ပြင်ဦးလွင်မြို့၊ ခေးမြေချမ်းသာ အလယ်တန်းကျောင်း (ဘက)၊ Grade–5 မှ (ဘ) ဦးခင်စိုး ၉/မမန (နိုင်) ၀၀၀၈၅၇ ၏ သားဖြစ်သူ မောင်လမင်းသိန်း၏ အည်မှန်မှာ မောင်ညာဏ်သီဟစိုး ဖြစ်ပါသည်။

မောင်ညာဏ်သီဟစိုး

ဖခင်အမည်မှန်

ရန်ကုန်တိုင်းဒေသကြီး၊ ဗဟိုခရိုင်၊ ကိုကိုကျွန်းမြို့နယ်၊ ကုန်းပေါ်ကုန်းရပ်ကွက်(၁)ရပ်ကွက်၊ ပန်းခြံ(၉)၊ အောင်မင်္ဂလာလမ်း၊ အမှတ်(၁၁၉/ခ) ဦးရဲမြင့်အည်ပေါက် မြေချဖါမစ်ထွက်ရှိထားသော အကျယ်အဝန်းပေ(၂၀x၆၀)ရှိ မြေကွက်နှင့် ယင်းမြေကွက်ပေါ်ရှိ နေအိမ်အပါအဝင် ရေမီတာ၊ မီးမီတာ၊ မြေပေါ် မြေအောက် အကျိုးခံစားခွင့် အရပ်ရပ် အားလုံးတို့အား ဆက်ခံစာချုပ်စာတမ်းများ မှန်ကန်ပါကြောင်းပိုင်ရေးဆိုင်ခွင့်ရှိ၍ လက်ရှိလက်ဝယ်ထားပိုင်ဆိုင်ပြီး လွဲပြောင်းရေးချိုင်ခွင့်ရှိပါကြောင်း ဝန်ခံကတိပြု၍ ရောင်းချသူ ဒေါ်စုရတုနာမိုး ၁၂/ရပသ(နိုင်)၁၀၅၈၀၆ က ကမ်းလှမ်း လာပါသဖြင့် ကျနော်၏မိတ်ဆွေ ဦးနေအောင် ၉/ညဆန(နိုင်)၁၇၂၂၂ မှ ဝယ်ယူရန်အတွက် စရန်ငွေတစ်စိတ်တစ်ဒေသအား ပေးချေထားပြီးဖြစ်၍ အရောင်းအဝယ်အားကန့်ကွက်လိုပါက ယနေ့မစ၍ (၁၄)ရက်အတွင်း တိကျနိုင်လုံသော စာရွက် စာတမ်းအထောက်အထားမူရင်းများဖြင့် ကျွန်ုပ်ထံသို့ လာရောက်ကန့်ကွက်နိုင်ပါသည်။ အကယ်၍ သတ်မှတ်ရက် အတွင်း လာရောက်ကန့်ကွက်ခဲ့ခြင်းမရှိပါက အရောင်းအဝယ်ကိစ္စအဝဝအား ဥပဒေနှင့်အညီ ဆက်လက်ဆောင်ရွက် သွားမည်ဖြစ်ပါကြောင်း အများသိစေရန် ကြေညာအပ်ပါသည်။

လွှဲအပ်ညွှန်ကြားချက်အရ-
ဦးဘရန်နန့် (LL.B)
တရားလွတ်တော်ရှေ့နေ (စဉ်-၁၇၈၅၂) (၃၁-၁-၂၀၂၂)
အမှတ်(၃၃/A)၊ ပထမထပ်၊ ခေမသီရိရပ်ကွက်၊ သီရိလမ်း၊
စမ်းချောင်းမြို့နယ်၊ ရန်ကုန်မြို့
ဖုန်း-၀၉-၇၇၈၁၅၆၂

ဖခင်အမည်မှန်

မန္တလေးတိုင်းဒေသကြီး၊ အောင်မြေသာစံမြို့နယ်၊ ဖောင်တော်ဦး (တွဲ) အထကကျောင်း။ Grade–12 မှ ဝမ်ဝိုင်ခင်၏ ဖခင်အမည်မှန်မှာ ဦးခင်မောင်စိုး ၈/ခမန(နိုင်) ၀၃၄၃၀ ဖြစ်ပါကြောင်း။

ဦးခင်မောင်စိုး

ဖခင်အမည်မှန်

ပြင်ဦးလွင်မြို့၊ ခေးမြေချမ်းသာ အလယ်တန်းကျောင်း (ဘက)၊ Grade–5 မှ (ဘ) ဦးခင်စိုး ၉/မမန (နိုင်) ၀၀၀၈၅၇ ၏ သားဖြစ်သူ မောင်လမင်းသိန်း၏ အည်မှန်မှာ မောင်ညာဏ်သီဟစိုး ဖြစ်ပါသည်။

မောင်ညာဏ်သီဟစိုး

ဖခင်အမည်မှန်

ကျိုက်မရောမြို့နယ်၊ ဖန်ကျေးရွာ (ဘ) ဦးကျော်နိုင်၏ သမီး အထကခွဲ-ဖန်၊ Grade–11မ နန်းအေးနန္ဒာစိုး ၁၀/ကမရ(နိုင်) ၁၈၀၃၃ ၏ အည်မှန်မှာ မအေးနန္ဒာစိုး ဖြစ်ပါကြောင်း။

မအေးနန္ဒာစိုး

ဖခင်အမည်မှန်

ကျိုက်မရောမြို့နယ်၊ အထက၊ တရုနာကျောင်း၊ Grade–12 မှ မိန္ဓနိဒီ၏ ဖခင်အမည်မှန်မှာ မင်းစိုးမြင့်အောင် ၁၀/ကမရ (နိုင်)၁၀၆၃၅၇ ဖြစ်ပါကြောင်း။

မင်းစိုးမြင့်အောင်

ဖခင်အမည်မှန်

ရန်ကုန်တိုင်းဒေသကြီး၊ ဗဟိုခရိုင်၊ ကိုကိုကျွန်းမြို့နယ်၊ ကုန်းပေါ်ကုန်းရပ်ကွက်(၁)ရပ်ကွက်၊ ပန်းခြံ(၉)၊ အောင်မင်္ဂလာလမ်း၊ အမှတ်(၁၁၉/ခ) ဦးရဲမြင့်အည်ပေါက် မြေချဖါမစ်ထွက်ရှိထားသော အကျယ်အဝန်းပေ(၂၀x၆၀)ရှိ မြေကွက်နှင့် ယင်းမြေကွက်ပေါ်ရှိ နေအိမ်အပါအဝင် ရေမီတာ၊ မီးမီတာ၊ မြေပေါ် မြေအောက် အကျိုးခံစားခွင့် အရပ်ရပ် အားလုံးတို့အား ဆက်ခံစာချုပ်စာတမ်းများ မှန်ကန်ပါကြောင်းပိုင်ရေးဆိုင်ခွင့်ရှိ၍ လက်ရှိလက်ဝယ်ထားပိုင်ဆိုင်ပြီး လွဲပြောင်းရေးချိုင်ခွင့်ရှိပါကြောင်း ဝန်ခံကတိပြု၍ ရောင်းချသူ ဒေါ်စုရတုနာမိုး ၁၂/ရပသ(နိုင်)၁၀၅၈၀၆ က ကမ်းလှမ်း လာပါသဖြင့် ကျနော်၏မိတ်ဆွေ ဦးနေအောင် ၉/ညဆန(နိုင်)၁၇၂၂၂ မှ ဝယ်ယူရန်အတွက် စရန်ငွေတစ်စိတ်တစ်ဒေသအား ပေးချေထားပြီးဖြစ်၍ အရောင်းအဝယ်အားကန့်ကွက်လိုပါက ယနေ့မစ၍ (၁၄)ရက်အတွင်း တိကျနိုင်လုံသော စာရွက် စာတမ်းအထောက်အထားမူရင်းများဖြင့် ကျွန်ုပ်ထံသို့ လာရောက်ကန့်ကွက်နိုင်ပါသည်။ အကယ်၍ သတ်မှတ်ရက် အတွင်း လာရောက်ကန့်ကွက်ခဲ့ခြင်းမရှိပါက အရောင်းအဝယ်ကိစ္စအဝဝအား ဥပဒေနှင့်အညီ ဆက်လက်ဆောင်ရွက် သွားမည်ဖြစ်ပါကြောင်း အများသိစေရန် ကြေညာအပ်ပါသည်။

လွှဲအပ်ညွှန်ကြားချက်အရ-
ဦးဘရန်နန့် (LL.B)
တရားလွတ်တော်ရှေ့နေ (စဉ်-၁၇၈၅၂) (၃၁-၁-၂၀၂၂)
အမှတ်(၃၃/A)၊ ပထမထပ်၊ ခေမသီရိရပ်ကွက်၊ သီရိလမ်း၊
စမ်းချောင်းမြို့နယ်၊ ရန်ကုန်မြို့
**ဖုန်း-၀၉-၇၇၈၁၅၆၂

ငြင်းချက်ထုတ်ရန်ဆင့်စာ

(တရားမကျင့်ထုံးဥပဒေအမိန့်-၅၊ နည်းဥပဒေ-၂၀)

ပြည်ကြီးတံခွန်မြို့နယ် တရားရုံးတော်

၂၀၂၅ ခုနှစ်၊ တရားမကြီးမှုအမှတ်-၂၆၈

ဦးထွန်းထွန်းဝင်း နှင့် ဦးဟန်တင်(ခ)ဒုတပ်ကြပ် ဟိတင် တရားလို တရားပြိုင်

မန္တလေးမြို့၊ ပြည်ကြီးတံခွန်မြို့နယ်၊ (၈)ရပ်ကွက်၊ အကွက်အမှတ် (နန-၆)၊ ဦးပိုင်အမှတ်-၄၇ နေ့ ဦးဟန်တင်(ခ)ဒုတပ်ကြပ်ဟတင် (၁၁)ဦးလှထွန်း(ယခုနေရပ်လိပ်စာမသိ) သိစေရမည်။

တရားပြိုင် ဦးဟန်တင်(ခ)ဒုတပ်ကြပ်ဟတင် သင့်အပေါ်၌ တရားလို ဦးထွန်းထွန်းဝင်းက မန္တလေးမြို့၊ ပြည်ကြီးတံခွန်မြို့နယ်၊ (၈)ရပ်ကွက်၊ အကွက် အမှတ်(အ-၁၇)၊ ဦးပိုင်အမှတ် ၃၃၊ ဧရိယာ(၀ ၁သမ ၀၅၅၁)ဧကရှိ ဦးဟန်တင်(ခ) ဒုတပ်ကြပ်ဟတင် အမည်ပေါက် ဂရန်မြေကွက်၏ အရှေ့ဘက်မြစ်မ(၃၀ x ၄၀)ပေ မြေကွက်အား ကတိပဋ္ဌာဘဉ်အတိုင်းမှတ်ပုံတင်အရောင်းဝယ်စာချုပ် ချုပ်ဆို ပေးစေလိမ့်မူ ရလိုကြောင်းနှင့် လျှောက်ထားစွဲဆိုသည်ဖြစ်၍ သင်ကိုယ်တိုင် ဖြစ်စေ၊ ၎င်းအမှုနှင့် စပ်လျဉ်း၍ အရေးကြီးသည့်စကားအရေးရပ်တို့ကို ချေပ ပြောဆိုနိုင်သူ ကိုယ်စားလှယ်နှင့် ဖြစ်စေ၊ ရှေ့နေနှင့်ဖြစ်စေ ၂၀၂၅ ခုနှစ်၊ စက်တင်ဘာလ ၂၅ ရက်၊ (၁၃၈၇ ခုနှစ်၊ သီတင်းကျွတ်လဆန်း ၄ ရက်) မွန်းမတည့်မီ ၁၀ နာရီတွင် အထက်အမည်ပါသူ တရားလို၏အရိုလွှာကို ထုချေ ရှင်းလင်းရန် ရုံးတော်သို့ လာရောက်ရမည်။ ၎င်းပြင် အထက်ပါနေ့ရက်တွင် သင်မလာရောက် ပျက်ကွက်ခဲ့လျှင် သင့်မျက်ကွယ်တွင် ငြင်းချက်များကို ထုတ်ပေးလိမ့်မည်။ ၎င်းပြင် တရားလိုက ကြည့်ရှုလိုသည့်စာချုပ်စာတမ်းများနှင့် သင်က ထုချေတင်ပြအဖိုမြုပ်လိုသည့် စာချုပ်စာတမ်း အစရှိသည်တို့ကို သင်နှင့်အတူ ယူဆောင်လာရမည်။ သို့မဟုတ် သင့်ကိုယ်စားလှယ် ရှေ့နေလက်တွင် ထည့်အပ်လိုက်ရမည်။ သင်က ထုချေလွှာတင်သွင်းလိုလျှင် အမှုမဆိုင်မီ လေးရက်က တင်သွင်းရမည်။

၂၀၂၅ ခုနှစ်၊ စက်တင်ဘာလ ၁၁ ရက်တွင် ဤရုံးတော်ဆိပ်ရိုက်နှိပ်၍ ကျွန်ုပ်လက်မှတ်ရေးထိုး ထုတ်ပေးလိုက်သည်။

(အင်ကြင်းမှူး)
တွဲဖက်မြို့နယ်တရားသူကြီး(၁)
ပြည်ကြီးတံခွန်မြို့နယ်တရားရုံး

ငြင်းချက်ထုတ်ရန်ဆင့်စာ

(တရားမကျင့်ထုံးဥပဒေအမိန့်-၅၊ နည်းဥပဒေ-၂၀)

ပြည်ကြီးတံခွန်မြို့နယ် တရားရုံးတော်

၂၀၂၅ ခုနှစ်၊ တရားမကြီးမှုအမှတ်-၂၆၉

ဦးမင်းအောင် နှင့် ဦးဟန်တင်(ခ)ဒုတပ်ကြပ်ဟတင် တရားလို တရားပြိုင်

မန္တလေးမြို့၊ ပြည်ကြီးတံခွန်မြို့နယ်၊ (၈)ရပ်ကွက် ၊ အကွက်အမှတ် (နန-၆)၊ ဦးပိုင်အမှတ် (၄၇) နေ့ ဦးဟန်တင်(ခ)ဒုတပ်ကြပ်ဟတင် (၁၁) ဦးလှထွန်း(ယခုနေရပ်လိပ်စာမသိ) သိစေရမည်။

တရားပြိုင် ဦးဟန်တင်(ခ)ဒုတပ်ကြပ်ဟတင် သင့်အပေါ်၌ တရားလို ဦးမင်းအောင်က မန္တလေးမြို့ ၊ ပြည်ကြီးတံခွန်မြို့နယ်၊ (၈)ရပ်ကွက်၊ အကွက် အမှတ် (အ-၁၇)၊ ဦးပိုင်အမှတ်(၃၃)၊ ဧရိယာ ၀ ၁သမ ၀၅၅၁ ဧကရှိ ဦးဟန်တင်(ခ)ဒုတပ်ကြပ်ဟတင် အမည်ပေါက်ဂရန်မြေကွက်၏ အနောက်ဘက်ခြမ်း(၃၀ x၄၀) ပေ မြေကွက်အား ကတိပဋ္ဌာဘဉ်အတိုင်းမှတ်ပုံတင်အရောင်း အဝယ်စာချုပ်ချုပ်ဆိုပေးစေလိမ့်မူရလိုကြောင်းနှင့်လျှောက်ထားစွဲဆိုသည်ဖြစ်၍ သင်ကိုယ်တိုင်ဖြစ်စေ၊ ၎င်းအမှုနှင့်စပ်လျဉ်း၍ အရေးကြီးသည့်စကားအရေးရပ်တို့ကို ချေပပြောဆိုနိုင်သူ ကိုယ်စားလှယ်နှင့်ဖြစ်စေ ရှေ့နေနှင့် ဖြစ်စေ၊ ၂၀၂၅ ခုနှစ်၊ စက်တင်ဘာလ ၂၅ ရက် (၁၃၈၇ ခုနှစ်၊ သီတင်းကျွတ်လဆန်း ၄ ရက်) မွန်းမတည့်မီ ၁၀ နာရီတွင် အထက်အမည်ပါသူ တရားလို၏အရိုလွှာကို ထုချေ ရှင်းလင်းရန် ရုံးတော်သို့ လာရောက်ရမည်။ ၎င်းပြင် အထက်ပါနေ့ရက်တွင် သင်မလာရောက် ပျက်ကွက်ခဲ့လျှင် သင့်မျက်ကွယ်တွင် ငြင်းချက်များကို ထုတ်ပေးလိမ့်မည်။ ၎င်းပြင် တရားလိုက ကြည့်ရှုလိုသည့် စာချုပ်စာတမ်း များနှင့် သင်က ထုချေတင်ပြအဖိုမြုပ်လိုသည့် စာချုပ်စာတမ်းအစရှိသည်တို့ကို သင်နှင့်အတူ ယူဆောင်လာရမည်။ သို့မဟုတ် သင့်ကိုယ်စားလှယ် ရှေ့နေ လက်တွင် ထည့်အပ်လိုက်ရမည်။ သင်ကထုချေလွှာတင်သွင်းလိုလျှင် အမှုမဆိုင်မီ လေးရက်က တင်သွင်းရမည်။

၂၀၂၅ ခုနှစ်၊ စက်တင်ဘာလ ၁၁ ရက်တွင် ဤရုံးတော်ဆိပ်ရိုက်နှိပ်၍ ကျွန်ုပ်လက်မှတ်ရေးထိုး ထုတ်ပေးလိုက်သည်။

(အင်ကြင်းမှူး)
တွဲဖက်မြို့နယ်တရားသူကြီး(၁)
ပြည်ကြီးတံခွန်မြို့နယ်တရားရုံး

ငြင်းချက်ထုတ်ရန်ဆင့်စာ

တရားမကျင့်ထုံးဥပဒေအမိန့်-၅၊ နည်းဥပဒေ-၂၀)

ပြည်ကြီးတံခွန်မြို့နယ် တရားရုံးတော်

၂၀၂၅ ခုနှစ်၊ တရားမကြီးမှုအမှတ်-၂၆၇

၁။ ခေါ်မြေနီးဝင်း နှင့် ဦးတင်စိုး(ခ)တပ်ကြပ်ကြီးတင်စိုး
၂။ ခေါ်စိုးစိုးဝင်း
၃။ ခေါ်ခိုင်သန္တာဝင်း
တရားလိုများ တရားပြိုင်

မန္တလေးမြို့၊ ပြည်ကြီးတံခွန်မြို့နယ်၊ (ဆ)ရပ်ကွက်၊ အကွက်အမှတ်(ခ-၁၃)၊ (ဦးပိုင်အမှတ် - ၁၄) နေ့ ဦးတင်စိုး(ခ)တပ်ကြပ်ကြီးတင်စိုး (၁၁) ဦးလှမောင် (ယခုနေရပ်လိပ်စာမသိ) သိစေရမည်။

တရားပြိုင် ဦးတင်စိုး (ခ) တပ်ကြပ်ကြီးတင်စိုး သင့်အပေါ်၌ တရားလို ခေါ်မြေနီးဝင်း၊ ခေါ်စိုးစိုးဝင်း၊ ခေါ်ခိုင်သန္တာဝင်း တို့က မန္တလေးမြို့၊ ပြည်ကြီးတံခွန် မြို့နယ်၊ (ဂ)ရပ်ကွက်၊ အကွက်အမှတ် (အ-၁၇) ၊ ဦးပိုင်အမှတ်(၃၄)၊ ဧရိယာ ၀ ၁သမ ၀၅၅၁ ဧကရှိ ဦးတင်စိုး(ခ)တပ်ကြပ်ကြီးတင်စိုး အမည်ပေါက် ဂရန်မြေကွက် အား ကတိပဋ္ဌာဘဉ်အတိုင်း မှတ်ပုံတင်အရောင်းအဝယ်စာချုပ် ချုပ်ဆိုပေးစေ လိုမှုရလိုကြောင်းနှင့် လျှောက်ထားစွဲဆိုသည်ဖြစ်၍ သင်ကိုယ်တိုင်ဖြစ်စေ၊ ၎င်းအမှု နှင့်စပ်လျဉ်း၍ အရေးကြီးသည့် စကားအရေးရပ်တို့ကိုချေပ ပြောဆိုနိုင်သူ ကိုယ်စားလှယ်နှင့်ဖြစ်စေ ရှေ့နေနှင့် ဖြစ်စေ၊ ၂၀၂၅ ခုနှစ်၊ စက်တင်ဘာလ ၂၅ ရက် (၁၃၈၇ ခုနှစ်၊ သီတင်းကျွတ်လဆန်း ၄ ရက်) မွန်းမတည့်မီ ၁၀ နာရီတွင်အထက် အမည်ပါသူ တရားလို၏အရိုလွှာကို ထုချေရှင်းလင်းရန် ရုံးတော်သို့ လာရောက်ရမည်။ ၎င်းပြင် အထက်ပါရက်တွင် သင်မလာရောက် ပျက်ကွက်ခဲ့လျှင် သင့်မျက်ကွယ်တွင် ငြင်းချက်များကို ထုတ်ပေးလိမ့်မည်။ ၎င်းပြင် တရားလိုက ကြည့်ရှုလိုသည့် စာချုပ်စာတမ်း များနှင့် သင်က ထုချေတင်ပြအဖိုမြုပ်လိုသည့် စာချုပ်စာတမ်းအစရှိသည်တို့ကို သင်နှင့်အတူ ယူဆောင်လာရမည်။ သို့မဟုတ် သင့်ကိုယ်စားလှယ် ရှေ့နေ လက်တွင် ထည့်အပ်လိုက်ရမည်။ သင်ကထုချေလွှာတင်သွင်းလိုလျှင် အမှုမဆိုင်မီ လေးရက်က တင်သွင်းရမည်။

၂၀၂၅ ခုနှစ်၊ စက်တင်ဘာလ ၁၁ ရက်တွင် ဤရုံးတော်ဆိပ်ရိုက်နှိပ်၍ ကျွန်ုပ်လက်မှတ်ရေးထိုး ထုတ်ပေးလိုက်သည်။

(အင်ကြင်းမှူး)
တွဲဖက်မြို့နယ်တရားသူကြီး(၁)
ပြည်ကြီးတံခွန်မြို့နယ်တရားရုံး

ယာဉ်မှတ်ပုံတင်စာအုပ် မိတ္တူလျှောက်ထားခြင်း

ယာဉ်အမှတ် ၄ဂ၇ယ/စခ၁၀၁ Honda Scoopy 110 CC ယာဉ် အမည်ပေါက်သူ ခေါ်ဆုံးဝေဖူး ၉/ပမန (နိုင်)၁၇၃၃၇ က (ကမ-၃) ပျောက်ဆုံး၍ မိတ္တူထုတ်ပေးရန် လျှောက်ထားလာပါသည်။ ကန့်ကွက် လိုပါက ခိုင်လုံသော အထောက် အထားများဖြင့် ကြော်ငြာသည့်ရက်မှ ရက်၃၀အတွင်း အောက်ဖော်ပြပါရုံးသို့ လူကိုယ်တိုင် လာရောက်ကန့်ကွက်နိုင်ပါသည်။

ကည့်၊ ခရိုင်ရုံး
(မန္တလေးမြောက်ပိုင်း)မန္တလေးမြို့

ယာဉ်မှတ်ပုံတင်စာအုပ် မိတ္တူလျှောက်ထားခြင်း

ယာဉ်အမှတ် 69W/ 29315 Honda Click 125 M/C ယာဉ် လက်ဝယ်ရှိသူ ဦးဆန်းဇော် (၉/နထက) (နိုင်)၀၃၃၄၅ဝ(ကမ-၃) ပျောက်ဆုံး၍ မိတ္တူထုတ်ပေးရန် လျှောက်ထားလာပါသည်။ ကန့်ကွက် လိုပါက ခိုင်လုံသောအထောက် အထားများဖြင့် ကြော်ငြာသည့်ရက်မှ ရက်၃၀အတွင်း အောက်ဖော်ပြပါရုံးသို့ လူကိုယ်တိုင် လာရောက် ကန့်ကွက်နိုင်ပါသည်။

ကည့်၊ ခရိုင်ရုံး
(မန္တလေးတောင်ပိုင်း)မန္တလေးမြို့

အင်္ဂလိပ်ဖောင်းကြွနံပါတ်ပြားပျောက်လျှောက်ထားခြင်း

ယာဉ်အမှတ်7R/3648 ၏ အင်္ဂလိပ်ဖောင်းကြွနံပါတ်ပြား ပျောက်ဆုံး၍ ထုတ်ပေးပါရန် လျှောက်ထားလာပါသဖြင့် ယခင်ထုတ်ပေးခဲ့သည် ဖောင်းကြွ နံပါတ်ပြား ပျက်ပြယ်ပါကြောင်း အများသိစေရန် ကြေညာအပ်ပါသည်။

ကည့်၊ ခရိုင်ရုံး(မန္တလေးတောင်ပိုင်း)

ကန့်ကွက်နိုင်ကြောင်း အများသိစေရန် ကြေညာခြင်း

မန္တလေးမြို့၊ ပြည်ကြီးတံခွန်မြို့နယ်၊ (၈)ရပ်ကွက်၊ အကွက်အမှတ် (တတ-၁၅)၊ ဦးပိုင် အမှတ်(၅၈)၊ ဧရိယာ ၀ ၁သမ ၀၅၅၁ ဧကအကျယ်အနန်းရှိ ဂရန်မြေကွက်သည် ခေါ်မြင့်မြင့်ဝင်း အမည် ပေါက်ပိုင်ဆိုင်သောမြေကွက်ဖြစ်ပါ သည်။ ခေါ်မြင့်မြင့်ဝင်းထံမှ ကျွန်ုပ်မိတ်ဆွေဖြစ်သူ ခေါ်ရီရိုင်း အရောင်းအဝယ် အရင်ကတိစာချုပ်ချုပ်ဆိုခဲ့ပြီး လက်ရှိနေထိုင်ပိုင်ဆိုင်လျှက်ရှိပါသည်။ အဆိုပါ အရောင်းအဝယ် ကတိစာချုပ်တွင် မှတ်ပုံတင်အရောင်းအဝယ်စာချုပ်အား ချုပ်ဆိုလိုသည့်အချိန်နီးတွင် အချိန်မရှေးချုပ်ဆိုပေးပါမည်ဟု ဝန်ခံကတိပြု ထားခဲ့၍ ဤကြော်ငြာသည့်ရက်မှစပြီး (၇)ရက်အတွင်း ကျွန်ုပ်ထံသို့ လာရောက် ဆက်သွယ်ပါရန် အကြောင်းကြားအပ်ပါသည်။ အကယ်၍ လာရောက် ဆက်သွယ်ပါခြင်း မရှိပါ က အရောင်းအဝယ် မှတ်ပုံတင်စာချုပ်ကို ဥပဒေနေ့စ်အည် ဆောင်ရွက် တာမှာပြည် ဖြစ်ကြောင်း၊ ခေါ်မြင့်မြင့်ဝင်းနှင့်တကွ အများသိရှိစေရန် ကြေညာအပ်ပါသည်။

လွှဆာ်ညွှန့်ကြားချက်အရ-
ဦးခင်မောင်မြင့် LL.B(Advocate)
တရားလွတ်တော်ရှေ့နေ (စဉ်-၃၃၇၇)
၆၅၊၆၆လမ်းကြား၊ ရေနီမြောင်းလမ်း၊ ချမ်းအေးသာစံမြို့နယ်၊မန္တလေးမြို့
ဖုန်း-၀၉ - ၄၀၂၅၉၆၅၅၁

ယာဉ်မှတ်ပုံတင်စာအုပ် မိတ္တူလျှောက်ထားခြင်း

ယာဉ်အမှတ် 8I/3729 Kyaw Kyan MPV Micro Bus (4x2) ယာဉ်လက်ဝယ်ရှိသူ ဦးမောင်မောင်ဦး၊ ၁၁/စတန(နိုင်)၀၀၂၈၉၂ က (ကမ-၃) ပျောက်ဆုံး၍ မိတ္တူထုတ်ပေးရန် လျှောက်ထားလာပါသည်။ ကန့်ကွက် လိုပါက ခိုင်လုံသောအထောက် အထားများဖြင့် ကြော်ငြာသည့်ရက်မှ ရက် ၃၀ အတွင်း အောက်ဖော်ပြပါ ရုံးသို့ လူကိုယ်တိုင် လာရောက် ကန့်ကွက်နိုင်ပါသည်။

ကည့်၊ ခရိုင်ရုံး
(ရန်ကုန်မြောက်ပိုင်း)အင်းစိန်

ယာဉ်မှတ်ပုံတင်စာအုပ် မိတ္တူလျှောက်ထားခြင်း

ယာဉ်အမှတ် ၈၁ယ/၂၀၉၃ DAUNG 110 M/C ယာဉ်လက်ဝယ် ရှိသူ ဦးသိန်းအောင်မြင့် က (ကမ-၃) ပျောက်ဆုံး၍ မိတ္တူထုတ်ပေးရန် လျှောက်ထားလာပါသည်။ ကန့်ကွက် လိုပါက ခိုင်လုံသောအထောက် အထားများဖြင့် ကြော်ငြာသည့်ရက်မှ ရက် ၃၀ အတွင်း အောက်ဖော်ပြပါ ရုံးသို့ လူကိုယ်တိုင် လာရောက် ကန့်ကွက်နိုင်ပါသည်။

ကည့်၊ ခရိုင်ရုံး
(သာယာဝတီ)

ယာဉ်မှတ်ပုံတင်စာအုပ် မိတ္တူလျှောက်ထားခြင်း

ယာဉ်အမှတ် ၆၆ယ/၅၈ခ၆ ယာဉ်လက်ဝယ်ရှိသူ ခေါ်မီမီခန်း ၁၀/ကထန(နိုင်)၂၅၅၃၀၃က (ကမ-၃) ပျောက်ဆုံး၍ မိတ္တူထုတ်ပေးရန် လျှောက်ထားလာပါသည်။ ကန့်ကွက် လိုပါက ခိုင်လုံသောအထောက် အထားများဖြင့် ကြော်ငြာသည့်ရက်မှ ရက် ၃၀ အတွင်း အောက်ဖော်ပြပါ ရုံးသို့ လူကိုယ်တိုင် လာရောက် ကန့်ကွက်နိုင်ပါသည်။

ကည့်၊ ပြည်နယ်ဦးစီးမှူးရုံး
(မော်လမြိုင်မြို့)

ယာဉ်မှတ်ပုံတင်စာအုပ် မိတ္တူလျှောက်ထားခြင်း

ယာဉ်အမှတ် ၆၆ယ/ရ၈၄၄ ယာဉ်လက်ဝယ်ရှိသူ ခေါ်ပြည်ဘွယ်ဖိုး ၁၀/သတန(နိုင်)၁၅ဂ၃ဂ၆ က (ကမ-၃) ပျောက်ဆုံး၍ မိတ္တူထုတ်ပေးရန် လျှောက်ထားလာပါသည်။ ကန့်ကွက် လိုပါက ခိုင်လုံသောအထောက် အထားများဖြင့် ကြော်ငြာသည့်ရက်မှ ရက် ၃၀ အတွင်း အောက်ဖော်ပြပါ ရုံးသို့ လူကိုယ်တိုင် လာရောက် ကန့်ကွက်နိုင်ပါသည်။

ကည့်၊ ခရိုင်ရုံး
(မန္တလေးတောင်ပိုင်း)မန္တလေးမြို့

ယာဉ်မှတ်ပုံတင်စာအုပ် မိတ္တူလျှောက်ထားခြင်း

ယာဉ်အမှတ် 15U/8944 Lonxuan JH110 ZH (110CC) 3wheel MC ယာဉ်လက်ဝယ်ရှိသူ ဦးသန့်ဇင်အောင် ၉/အမရ(နိုင်) ၁၁၁၅၀ က (ကမ-၃) ပျောက်ဆုံး၍ မိတ္တူထုတ်ပေးရန် လျှောက်ထား လာပါသည်။ ကန့်ကွက် လိုပါက ခိုင်လုံသောအထောက် အထားများဖြင့် ကြော်ငြာသည့်ရက်မှ ရက် ၃၀ အတွင်း အောက်ဖော်ပြပါ ရုံးသို့ လူကိုယ်တိုင် လာရောက် ကန့်ကွက်နိုင်ပါသည်။

ကည့်၊ ခရိုင်ရုံး
(မန္တလေးတောင်ပိုင်း)မန္တလေးမြို့

ယာဉ်မှတ်ပုံတင်စာအုပ် မိတ္တူလျှောက်ထားခြင်း

ယာဉ်အမှတ် ၃၃ယ/ခ၇ခ၄ Honda Click 125 ယာဉ်လက်ဝယ် ရှိသူ ဦးထွန်းထွန်းအောင် ၉/မနမ (နိုင်)၀၁ဂဂ၀၉ က (ကမ-၃) ပျောက်ဆုံး၍ မိတ္တူထုတ်ပေးရန် လျှောက်ထားလာပါသည်။ ကန့်ကွက် လိုပါက ခိုင်လုံသောအထောက် အထားများဖြင့် ကြော်ငြာသည့်ရက်မှ ရက် ၃၀ အတွင်း အောက်ဖော်ပြပါ ရုံးသို့ လူကိုယ်တိုင် လာရောက် ကန့်ကွက်နိုင်ပါသည်။

ကည့်၊ ခရိုင်ရုံး
(မန္တလေးမြောက်ပိုင်း)မန္တလေးမြို့

ယာဉ်မှတ်ပုံတင်စာအုပ် မိတ္တူလျှောက်ထားခြင်း

ယာဉ်အမှတ် ၃၃ယ/ခ၇ခ၄ Honda Click 125 ယာဉ်လက်ဝယ် ရှိသူ ဦးထွန်းထွန်းအောင် ၉/မနမ (နိုင်)၀၁ဂဂ၀၉ က (ကမ-၃) ပျောက်ဆုံး၍ မိတ္တူထုတ်ပေးရန် လျှောက်ထားလာပါသည်။ ကန့်ကွက် လိုပါက ခိုင်လုံသောအထောက် အထားများဖြင့် ကြော်ငြာသည့်ရက်မှ ရက် ၃၀ အတွင်း အောက်ဖော်ပြပါ ရုံးသို့ လူကိုယ်တိုင် လာရောက် ကန့်ကွက်နိုင်ပါသည်။

ကည့်၊ ခရိုင်ရုံး
(မန္တလေးမြောက်ပိုင်း)မန္တလေးမြို့

အများသိစေရန်ကြေညာခြင်း

ရန်ကုန်တိုင်းဒေသကြီး၊ ရွှေပြည်သာမြို့နယ်၊ သံသင်ရပ်ကွက်နေ ဦးဖြိုးဝေ အောင် ၁၂/ရုပသ(နိုင်)၂၇၇၁၆ နှင့် ရန်ကုန်တိုင်းဒေသကြီး၊ ရွှေပြည်သာမြို့နယ်၊ ၈/ကျောင်းကုန်း ၂၆- ရပ်ကွက်၊ သရေကြမ်း၊ အမှတ် E -၅၂၆ တွင် နေထိုင်သူ ခေါ်သိန်းသိန်းဌေး ၁၂/ရုပသ(နိုင်)၀၈၄၄၅၃ တို့၏ လွဲအပ်သည့်ကြားချက်အရ အောက်ပါအတိုင်း ကြေညာအပ်ပါသည်-

ဦးဖြိုးဝေအောင်နှင့် ခေါ်သိန်းသိန်းဌေးတို့သည် ဇွေဘာသာဝင်များ ဖြစ်ကြပြီး လွန်ခဲ့သော (၂၀၁၈) ခုနှစ်မှစ၍ တရားဝင်အကြင်လင်မယားအဖြစ် ပေါင်းသင်း နေထိုင်ကာ သား (၁)ဦးထွန်းကားခဲ့ပါသည်။ ယခုအခါ ဦးဖြိုးဝေအောင်နှင့် ခေါ်သိန်းသိန်းဌေး တို့သည် သဘောထားချင်း မတိုက်ဆိုင်တော့ပါသဖြင့် ဆက်လက် ပေါင်းသင်းရန် ဆန္ဒမရှိတော့သောကြောင့် ၁၁-၉-၂၀၂၅ ရက်တွင် နှစ်ဦးသဘောတူ "ကွာရှင်းပြတ်စဲကတိစာချုပ်"ကို မိမိတို့၏ လွတ်လပ်သော သဘောဆန္ဒအရ အသိသက်သေများရှေ့တွင် ပြုလုပ်ချုပ်ဆိုခဲ့ကြပြီး ဖြစ်သည်။

ထို့ကြောင့် ဦးဖြိုးဝေအောင်နှင့် ခေါ်သိန်းသိန်းဌေးတို့သည် နောက်နောင်တွင် တစ်ဦးနှင့်တစ်ဦးမည်သို့မျှ သက်ဆိုင်ခြင်းအလျဉ်းမရှိတော့ကြောင်း အများသိ စေရန် ကြေညာအပ်ပါသည်။ လွှဆာ်ညွှန့်ကြားချက်အရ-

ခေါ်လျန်ကီးဆီ၊ စဉ်-၅၄၇၀
အမှတ် - ၅၈၈၊ တမာလမ်း၊ နေ/ကျောင်းကုန်း (၆)ရပ်ကွက်၊
ရွှေပြည်သာမြို့နယ်၊ ရန်ကုန်တိုင်းဒေသကြီး

ကန့်ကွက်နိုင်ကြောင်းကြော်ငြာ

တောင်ဥက္ကလာပမြို့နယ်၊ မြေတိုင်းရပ်ကွက်အမှတ်၁၃၊ မြေကွက် အမှတ် ၁၄၂၉/ဂ၊ မြေကွက်တည်ရေးရာအမှတ်-၁၄၂၉/ဂ၊ ၆ လမ်း (၁၃)ရပ်ကွက်၊ တောင်ဥက္ကလာပမြို့နယ်၊ ဦးသန်းထွန်း(DE-၀၂၄၂၂)အမည်ပေါက်နှစ်(၆၀) ဂရန်မြေအား အမည်ပေါက် ဦးသန်းထွန်း၊ မြေကွက်အား ဦးသန်းထွန်း(ဖခင်)နှင့် ခေါ်မြေ(မိခင်)တို့ ကွယ်လွန်သဖြင့် ၎င်းတို့၏သားတစ်ဦးဖြစ်သူ ဦးမြတ်ဌေး (လုပ်ကျိုးကြီးဘဝဖြင့်) အသီးသီးကွယ်လွန်သဖြင့် ဦးဌေး၊ ၁၂/ဌကတ(နိုင်) ၀၆၀၀၉၈ ဦးမြတ်ထွေး ၁၂/ဌကတ(နိုင်)၀၆ဂ၇၀ တို့ ခေါ်ကြည်ကြည်ဆေး ၁၂/ဌကတ (နိုင်)၀၆ဂ၅၈၅ ခေါ်သန်းသန်းအေး ၁၂/ဌကတ(နိုင်)၀၆ဂ၅၀၆ ခေါ်မြမြသန်း ၁၂/ဌကတ (နိုင်)၀၆ဂ၈ဝ၃ တို့မှ သားသမီးတော်စပ်ကြောင်း ကျွမ်းကျိန်လွှာအမှတ် ၁၇၀/၂၀၂၅(ဂ-၃-၂၀၂၅) ၊ ထောက်ခံကျမ်းကျိန်လွှာ (၂)စောင်၊ ဂရန်/နိုင်/ကတ/ သေစာရင်း၊ အိမ်ထောင်စုစာရင်း၊ ဝန်ဆောင်ခတို့ တင်ပြ၍ ပိုင်ဆိုင်ကြောင်း စာချုပ်ချုပ်ဆိုရန်မေပြဲကျူး လျှောက်ထားလာမှုအပေါ် တရားဝင်ခိုင်လုံသော အထောက်အထားများဖြင့် ဤကြော်ငြာပါသည့်ရက်မှစ၍ (၇)ရက်အတွင်း ကန့်ကွက်နိုင်ပါကြောင်းနှင့် ကန့်ကွက်မှုမရှိပါက လုပ်ထုံးလုပ်နည်းအတိုင်း ဆက်လက်ဆောင်ရွက်သေးမည်ဖြစ်ကြောင်း အသိပေးကြေညာအပ်ပါသည်။

ဌာနမှူး (ဒုတိယညွှန်ကြားရေးမှူးချုပ်)
မြို့ပြခြေစီမံခန့်ခွဲဌာနရန်ကုန်မြို့တော်စည်ပင်သာယာရေးကော်မတီ

အင်္ဂလိပ်ဖောင်းကြွနံပါတ်ပြားပျောက်လျှောက်ထားခြင်း

ယာဉ်အမှတ် 1TLR/3641 ၏ အင်္ဂလိပ်ဖောင်းကြွနံပါတ်ပြား ပျောက်ဆုံး၍ ထုတ်ပေးပါရန် လျှောက်ထားလာပါသဖြင့် ယခင်ထုတ်ပေးခဲ့သည့် ဖောင်းကြွ နံပါတ်ပြား ပျက်ပြယ်ပါကြောင်း အများသိစေရန် ကြေညာအပ်ပါသည်။

ကည့်၊ ခရိုင်ရုံး(မန္တလေးတောင်ပိုင်း)

ယာဉ်မှတ်ပုံတင်စာအုပ် မိတ္တူလျှောက်ထားခြင်း

ယာဉ်အမှတ် ၄ဂ၇ယ/ခ၇ခ၄ Honda Scoopy 110 CC ယာဉ် အမည်ပေါက်သူ ခေါ်ဆုံးဝေဖူး ၉/ပမန (နိုင်)၁၇၃၃၇ က (ကမ-၃) ပျောက်ဆုံး၍ မိတ္တူထုတ်ပေးရန် လျှောက်ထားလာပါသည်။ ကန့်ကွက် လိုပါက ခိုင်လုံသော အထောက် အထားများဖြင့် ကြော်ငြာသည့်ရက်မှ ရက်၃၀အတွင်း အောက် ဖော်ပြပါရုံးသို့ လူကိုယ်တိုင် လာရောက်ကန့်ကွက်နိုင်ပါသည်။

ကည့်၊ ခရိုင်ရုံး
(မန္တလေးမြောက်ပိုင်း)မန္တလေးမြို့

ဖောင်းကြွပျောက် လျှောက်ထားခြင်း

ယာဉ်အမှတ် 5D/1226 ၏ ဖောင်းကြွနံပါတ်ပြား ပျောက်ဆုံး၍ ထုတ်ပေးရန် လျှောက်ထား လာပါသဖြင့် ယခင်ဖောင်းကြွ နံပါတ်ပြား ပျက်ပြယ်ပါကြောင်း အများသိစေရန် ကြေညာအပ်ပါ သည်။

ကည့်၊ ခရိုင်ရုံး
(မန္တလေးမြောက်ပိုင်း)

အင်္ဂလိပ်ဖောင်းကြွ နံပါတ်ပြားပျောက် လျှောက်ထားခြင်း

ယာဉ်အမှတ် 8C/3063 ၏ အင်္ဂလိပ် ဖောင်းကြွနံပါတ်ပြား ပျောက်ဆုံး၍ ထုတ်ပေးပါရန် လျှောက်ထားလာပါသဖြင့် ယခင် ထုတ်ပေးခဲ့သည့် ဖောင်းကြွ နံပါတ်ပြား ပျက်ပြယ်ပါကြောင်း အများသိစေရန် ကြေညာအပ် ပါသည်။

ကည့်၊ ခရိုင်ရုံး
(မန္တလေးတောင်ပိုင်း)

အပည်မှန်

မြစ်ကြီးနားမြို့၊ ယุဇနရပ်ကွက်၊ အမှတ်(၁၁၃)နေ့ ဦးစံတွေး ၏ သား မောင်ဆန်းယုလွင် ၏ အပည်မှန်မှာ မောင်စန်းယုလွင် ၁/ဗမန(နိုင်)၁၂၀၃၃၆ ဖြစ်ပါ သည်။

အပည်မှန်

ဦးဖီဆီယက် ၏သား မြစ်ကြီးနားမြို့ ၊ All Star ကိုယ်ပိုင် အထက်တန်းကျောင်း Grade-12 မှ မမာလီးဌေ၏ အပည်မှန်မှာ မမာလေးညီ ဖြစ်ပါသည်။

ဖခင်အပည်မှန်

ပိုင်းမော်မြို့နယ်၊ နောင်တာလော ကျေးရွာ၊ ရပ်ကွက်(၂)နေ မောင်ဟိန်း ထက်မိုး ၏ ဖခင်အပည်မှန်မှာ ဦးဇော်ဇော်ခိုင် ၁/မကန(နိုင်) ၁၄၇၇၉၂ ဖြစ်ပါသည်။

ဖခင်အပည်မှန်

ပိုင်းမော်မြို့နယ်၊ အလက(ခွဲ) နောင်တာလောကျေးရွာ၊ Grade-8 မှ မမိုးခြင့်နွယ် နှင့် Grade-6 မှ မစံပယ်မိုး တို့၏ ဖခင်အပည်မှန်မှာ ဦးဇော်ဇော်ခိုင် ၁/မကန(နိုင်)၁၄၇၇ ၉၂ ဖြစ်ပါသည်။

ဖခင်အပည်မှန်

ပိုင်းမော်မြို့၊ အထက(၂)၊ Grade-12 မှ မမိုးမိုးခင် ၏ ဖခင်အပည်မှန်မှာ ဦးဇော်ဇော်ခိုင် ၁/မကန(နိုင်)၁၄၇၇၉၂ ဖြစ်ပါ သည်။

ဖခင်အပည်မှန်

မွန်ပြည်နယ်၊ ပေါင်မြို့နယ်၊ အထက (ရင်းပြိမ်)ကျောင်း Grade-12 မှ မပန်းအိမ်စိ၏ ဖခင် အပည်မှန်မှာ ဦးကျော်နိုင် ၁၀/ပမန (နိုင်) ၁၂၃၆၉၆ ဖြစ်ပါကြောင်း။

ဦးကျော်နိုင်

ဖခင်အပည်မှန်

မွန်ပြည်နယ်၊ ပေါင်မြို့နယ်၊ အလက (ကေ့ဂဗိုက်)ကျောင်း Grade-5မှ မောင်ထူးဝသုံးဖြိုး၏ ဖခင်အပည်မှန်မှာ ဦးဖြိုးအောင် ၁၀/ပမန(နိုင်)၁၈၅၆၇ ဖြစ်ပါ ကြောင်း။

ဦးဖြိုးအောင်

ကန့်ကွက်နိုင်ကြောင်းအများသိစေရန်ကြေညာခြင်း

ကြို့ပင်ကောက်မြို့၊ ဖုန်းဆိုးစုကျေးရွာအုပ်စု၊ ဖုန်းဆိုးစုကျေးရွာ၊ ကွင်းအမှတ်(၅၀၄) ဖလန်အုပ် တောင်ကွင်း၊ ဦးပိုင်အမှတ်(၀၁)၊ ဧရိယာ ၁သမ ၀ ကေမ၁ဧရိယာ ၁သမ ၂ဧကရှိ အရှေ့လားသော်ဦးပိုင်အမှတ်(၀၂) တ

ဦးဇော်အောင်
(ဒါရိုက်တာ၊ ထွန်ဦးအောင်ကုမ္ပဏီ)
(ဇော်မိတ္တူ)
အသက် (၆၀)နှစ်

ရန်ကုန်မြို့၊ ဒဂုံမြို့သစ်မြောက်ပိုင်းမြို့နယ်၊ (၃၅)ရပ်ကွက်၊ ကန်သာယာ(၂)လမ်း၊ အမှတ်(၉၆၃)နေ့ ဦးဘမြ-ခေါ်သိန်းသိန်း)တို့၏သား။ (ဦးတင်ဝေ)-ခေါ်ကြင်ကြင်တို့၏သားသမက်၊ ဒေါ်မိုမိုတင်၏ခင်ပွန်း။ Dr.ဇော်ထွဋ်-Dr.ယဉ်မွန်သန်း၊ Dr.ဝေမာတင်တို့၏အစ်ကို၊ ဦးသန့်ဇင်-ဒေါ်မိုးသူဇာတို့၏ညီ၊ မသံသာဇော်၏ဘကြီး ဦးဇော်အောင်သည် ၁၂.၉.၂၀၂၅ ရက် (သောကြာနေ့) ည (၈:၁၀)နာရီတွင် ကွယ်လွန်သွားပါသဖြင့် ၁၄.၉.၂၀၂၅ရက်(တနင်္ဂနွေနေ့) ညနေ(၃:၃၀)နာရီတွင် ရေဝေးသုသာန်သို့ ပို့ဆောင်မီးသင်္ဂြိုဟ်မည်ဖြစ်ပါသည်။

(ကွယ်လွန်သူအားရည်စူး၍ ၁၈.၉.၂၀၂၅ရက် (ကြာသပတေးနေ့) နံနက်(၇:၀၀)နာရီမှ (၁၁:၀၀)နာရီအထိ အထက်ပါနေအိမ်သို့ ရက်လည်ဆွမ်းကျွေးတရားတော်နာကြွရောက်ပါရန် လေးစားစွာဖိတ်ကြားအပ်ပါသည်။

ကျန်စရစ်သူမိသားစု

ဖခင်အမည်မှန်

မန္တလေးတိုင်းဒေသကြီး၊ မတ္တရာမြို့နယ်၊ အထက-တောင်ပြိုးကြီးမှ Grade -11 မောင်ဖြူစင်ထည်၏ ဖခင်အမည်မှန်မှာ ဦးအောင်သိန်းဦး ၉/မတရ(နိုင်)၁၆၅၁၁၆ ဖြစ်ပါကြောင်း။

ဦးအောင်သိန်းဦး

အမည်မှန်

ပဲခူးတိုင်းဒေသကြီး၊ မင်းလှမြို့၊ အထက မင်းလှ Grade-12 မှ မတင်ဇာဝင့်ကျော်၏ အမည်မှန်မှာ မတ္တဘွဲ့ဝင့် ကျော် ၇/မလန(နိုင်)၁၄၀၄၁၆ ဖြစ်ပါကြောင်း။

မတ္တဘွဲ့ဝင့်ကျော်

မိဘအမည်မှန်

ဗဟန်းမြို့နယ်၊ အခြေခံပညာမူလတန်းကျောင်း အမက(၁၄) Grade-5 မှ မရွှေပြည်ညြိုးအိမ်၏ မိဘအမည် မှန်မှာ ဦးသန့်ဇင် ၁၂/သကတ(နိုင်)၁၇၂၈၃၅ နှင့် ဒေါ်သန်းသန်းခိုင် ၁၂/မဘန(နိုင်)၁၃၆၈၅၄ ဖြစ်ပါကြောင်း။ **မိဘများ**

ဦးသန့်ဇင်-ဒေါ်သန်းသန်းခိုင်

ကန့်ကွက်နိုင်ပါကြောင်း

ရန်ကုန်တိုင်းဒေသကြီး၊ မင်္ဂလာတောင်ညွှန့်မြို့နယ်၊ ရေမြေတိုင်းရေပိုကွက်အမှတ် (၁၂-K)၊ ကန်/တောင်ရပ်ကွက်၊ သိမ်ဖြူလမ်း၊ ခြံအမှတ် (၁၂၉)၊ ရေမြေကွက်အမှတ် (V-၁၂၃)၊ အကျယ်အဝန်း (၅၀၀၀ × ၉၉၀၀)ရှိ ဦးမြင့်နိုင် (၄) ချန့်ချောင်စိန် (၉/မရမ (နိုင်) ၀၉၂၂၀၈) နှင့် ဦးအောင်မင်း (၅) ချန့်ကြည်ဆိုက် (၉/မရမ (နိုင်) ၀၉၁၈၁၅)တို့အမည်ပေါက် နှစ်(၆၀) ဂရန်မြေကွက်နှင့် ယင်းမြေကွက်ပေါ်ရှိ အကျိုးခံစားခွင့် အရပ်ရပ်အားလုံးတို့ကို ရောင်းချပိုင်ခွင့်ရှိသူ အမည်ပေါက်ပိုင်ရှင်များဖြစ်သော ဦးမြင့်နိုင် (၅) ချန့်ချောင်စိန် နှင့် ဦးအောင်မင်း (၅) ချန့်ကြည်ဆိုက် တို့ထံမှ ကျွန်ုပ်တို့၏မိတ်ဆွေက ဝယ်ယူရန်အတွက် စရန်ငွေ ပေးချေထားပြီးဖြစ်ပါသည်။ အရောင်းအဝယ်အား ကန့်ကွက်လိုပါက ကျွန်ုပ်တို့ထံသို့ စာရွက်စာတမ်း အထောက်အထားမူရင်းများဖြင့် ယနေ့မှစ၍ (၇)ရက်အတွင်းလာရောက် ကန့်ကွက်နိုင်ပါသည်။ ထိုရက်ကျော်လွန်ပါက အရောင်းအဝယ်ကိစ္စကို ဥပဒေနှင့်အညီ ဆက်လက်ဆောင်ရွက်သွားမည်ဖြစ်ကြောင်း အများသိစေရန် ကြေညာအပ်ပါသည်။

လွှဲအပ်ညွှန်ကြားချက်အရ

ဦးခင်မောင်ဦး — LL.B, D.B.L, D.I.L., တရားလွှတ်တော်ရှေ့နေ(စဉ်-စဝ၅၂)

ဒေါ်လင်းလင်းထက် — LL.B, အထက်တန်းရှေ့နေ(စဉ်-၄၈၃၃၈)

၀၉ ၅၅၀ ၆၁၄ ၊ ၀၉ ၄၅၅၅၀ ၆၁၄

ကန့်ကွက်နိုင်ကြောင်းအများသိစေရန်ကြေညာခြင်း

ရန်ကုန်တိုင်းဒေသကြီး၊ရွှေပြည်သာမြို့နယ်၊ မြေတိုင်း(ဃ/၁၆)အမှတ်(၁၃၄)ဟုခေါ်တွင်သော အလျား၊ အနံပေ(၆၀x၆၀)ပေ၊ ဒေါ်သစ်မိမိအမည်ပေါက်နှစ်(၆၀)ဂရန်အမျိုးအစား၊ မြေကွက်နှင့် ၎င်းမြေကွက်၏ကျိုးခံစားခွင့်အရပ်ရပ်အားလုံးကို ဒေါ်ခင်မိမိ(၁၂/ကမရ(နိုင်)၀၂၂၀၄)မှ ဥပဒေနှင့်အညီ တရားဝင်လက်ဝယ်ပိုင်ဆိုင်လျက်ရှိပြီး ၎င်းမှသာရောင်းချခွင့်ရှိကြောင်း ပြောဆိုကာရောင်းချရန် ကမ်းလှမ်းလာသည့်အတွက် ကျွန်ုပ်၏မိတ်ဆွေ ဒေါမလာ (၁၂/သန့်(ပြု)၀၀၀၈၁၆)မှ ဝယ်ယူရန်သဘောတူပြီးဖြစ်ကာ စရန်ငွေတစ်စိတ်တစ်ဝိုင်းပေးချေထားပြီး၊ သက်ဆိုင်ရာရုံးဌာနများတွင် အမည်ပြောင်းလျှောက်ထားမည်ဖြစ်ပါသည်။ထိုအရောင်းအဝယ်ပြုလုပ်ခြင်း၊ အမည်ပြောင်းလျှောက်ထားခြင်းများနှင့်ပတ်သက်ပြီး ကန့်ကွက်ရန်ရှိပါက ဤကြော်ငြာပါသည့်ရက်မှစ၍(၇)ရက်အတွင်း ကျွန်ုပ်ထံသို့ အထောက်အထားအထောက်အထားများဖြင့် လာရောက်ကန့်ကွက်နိုင်ပါသည်။အကယ်၍သတ်မှတ်ရက်အတွင်း ကန့်ကွက်သူမရှိပါက အထက်ပါမြေအရောင်းအဝယ်နှင့် အမည်ပြောင်းလျှောက်ထားခြင်းအား ဥပဒေနှင့်အညီ ဆက်လက်ဆောင်ရွက်သွားမည်ဖြစ်ကြောင်း အများသိစေရန်နှင့်ကြေညာအပ်ပါသည်။

ဒေါမလာ၏လွှဲအပ်ညွှန်ကြားချက်အရ

ဒေါ်ဖိုးဖိုးနွယ်(LL.B) တရားလွှတ်တော်ရှေ့နေ (စဉ်- ၁၄၇၅၃)

ဖုန်း-၀၉-၄၂၂၉၀၀၀

အများသိစေရန်ကြေညာခြင်း

ဦးလှိုင်ဝေ:ဦး(ဘ)ဦးညွှန့်ဝေ ၁၂/တမန(နိုင်)၁၀၈၈၅၂ကိုင်ဆောင်၍ အမှတ် ၂၆၇ (၀)ထပ်၊ ကျိုက္ကဆံလမ်း၊ တာမွေမြို့နယ်တွင် နေထိုင်သူ၏ လွှဲအပ်ညွှန်ကြားချက်အရ အများသိစေရန် ကြေညာအပ်ပါသည်။

ကျွန်ုပ်၏မိတ်ဆွေဦးလှိုင်ဝေ:ဦးသည် ၄င်း၏နီးနီးဖြစ်သူ ဒေါ်စင်ယုလွင်နှင့်(၁၇.၈.၂၀၂၅)ရက်တွင် အကြင်လင်မယားအဖြစ် ပေါင်းသင်းနေထိုင်ခဲ့ပြီး (၁၀)နှစ်အရွယ်သမီးတစ်ဦးနှင့် (၆)နှစ်အရွယ်သားတစ်ဦး ရရှိခဲ့ပြီးနောက် (၁၂-၉-၂၀၂၂)ရက်တွင် သားသမီးအုပ်ထိန်းခွင့်နှင့် ညှိနှိုင်းစာချုပ်အား ရေးထိုးပေးပါမည်ဟုသော ကတိကဝတ်အရ အင်းစိန်မြို့နယ်တရားရုံး တော်တွင် တရားသူကြီး၏ရှေ့မှောက်၌ ကွာရှင်းလက်မှတ်ရေးထိုးခဲ့ကြပါသည်။ သို့ရာတွင်ကျွန်ုပ် မိတ်ဆွေအပေါ်ကတိပြု ထားချက်အား ၄င်း၏အနီးနီးဖြစ်သူ ဒေါ်စင်ယုလွင်(၁၁) ဦးဖြင့်ကြည် ၁၂/လမတ(နိုင်)၀၃၁၄၉၆၆ မှ ကွာရှင်းစာချုပ်အား လက်မှတ်ရေးထိုးပြီးနောက် ကျန်ရှိသောညှိနှိုင်းစာချုပ်တွင် လက်မှတ်ရေးထိုးရန် ကတိအား ရောင်းတိမ်းလျက်ထွက်ပြေး ပုန်းရှောင်နေပါသည်။ သို့ဖြစ်ပါသောကြောင့် ယခုသတင်းစာကြေညာသည့်ရက်မှ(၃)ပတ်အတွင်း "နှစ်ဦးသဘောတူညှိနှိုင်း ကျေနပ်မှု သဘောတူညီမှုကတိစာချုပ်""အား လက်မှတ်ရေးထိုးပေးနိုင်ပါရန်နှင့် လာရောက် လက်မှတ်ရေးထိုးခြင်းမရှိပါက တရားရုံးတော်တွင် ၁၂.၉.၂၀၂၅ရက်စွဲပါ ကွာရှင်းစာချုပ်အား ဥပဒေအရ ဆောင်ရွက်သွားမည်ဖြစ်ကြောင်း အများသိစေရန် ကြေညာထည့်သွင်းအပ်ပါသည်။

လွှဲအပ်ညွှန်ကြားသူ — ဦးလှိုင်ဝေ:ဦး၊ ၁၂/တမန(နိုင်)၁၀၈၈၅၂

လွှဲအပ်ညွှန်ကြားချက်အရ — ဒေါ်ယမင်းသော်တာ(LL.B) တရားလွှတ်တော်ရှေ့နေ(စဉ်-၁၈၅၂၈/၃၁-၁၀-၂၀၂၃) အမှတ်(၉)၊ ၄လွှာ၊ သိရိမြိုင်လမ်း၊လှိုင်မြို့နယ်၊ ဖုန်း-၀၉-၄၂၆၂၆၇၄၅

ယာဉ်မှတ်ပုံတင်စာအုပ် မိတ္တူလျှောက်ထားခြင်း

ယာဉ်အမှတ် 64W/6197, Wego TVS-110,M/C ယာဉ်လက်ဝယ်ရှိသူ ဦးကျော်ကျော်ဌေး ၅/တမန(နိုင်)၀၂၆၉၂၂၈ ယာဉ်မှတ်ပုံတင်စာအုပ် (ကမ-၃)ပျောက်ဆုံး၍ မိတ္တူထုတ်ပေးရန် လျှောက်ထားလာပါသည်။ ကန့်ကွက်လိုပါက ခိုင်လုံသော အထောက်အထားများဖြင့် ကြော်ငြာသည့်ရက်မှ ရက်၃၀ အတွင်း အောက်ဖော်ပြပါရုံးသို့ လူကိုယ်တိုင် လာရောက်ကန့်ကွက်နိုင်ပါသည်။ **ကည့၊ ခရိုင်ရုံး (မန္တလေးတောင်ပိုင်း)မန္တလေးမြို့**

ယာဉ်မှတ်ပုံတင်စာအုပ် မိတ္တူလျှောက်ထားခြင်း

ယာဉ်အမှတ် ၂၀၁/၂၀၀၇ ယာဉ်လက်ဝယ်ရှိသူ ဦးဌေဝင်း ၁၀/မလမ(နိုင်)၁၆၀၃၉၅ က ယာဉ်မှတ်ပုံတင်စာအုပ် (ကမ-၃)ပျောက်ဆုံး၍ မိတ္တူထုတ်ပေးရန် လျှောက်ထားလာပါသည်။ ကန့်ကွက်လိုပါက ခိုင်လုံသောအထောက်အထားများဖြင့် ကြော်ငြာသည့်ရက်မှ ရက်၃၀ အတွင်း အောက်ဖော်ပြပါရုံးသို့ လူကိုယ်တိုင် လာရောက်ကန့်ကွက်နိုင်ပါသည်။ **ကည့၊ ပြည်နယ် ဦးစီးမှူးရုံး(မော်လမြိုင်မြို့)**

ကန့်ကွက်နိုင်ပါသည်

ယာဉ်အမှတ် 67W/10105 ယာဉ်လက်ဝယ်ရှိသူ ဦးမြင့်စိုး အောင် ၉/မသန(နိုင်)၁၅၂၉၃၀၉၈ ယာဉ်မှတ်ပုံတင်စာအုပ် (ကမ-၃) ပျောက်ဆုံး၍ မိတ္တူထုတ်ပေးရန် လျှောက်ထားလာပါသည်။ ကန့်ကွက်လိုပါက ခိုင်လုံသောအထောက်အထားများဖြင့် ကြော်ငြာသည့်ရက်မှ ရက်၃၀ အတွင်း အောက်ဖော်ပြပါရုံးသို့ လူကိုယ်တိုင် လာရောက်ကန့်ကွက်နိုင်ပါသည်။ **ကည့၊ ခရိုင်ရုံး (ကျောက်ဆည်)သို့ လူကိုယ်တိုင် လာရောက် ကန့်ကွက်နိုင်ပါသည်။**

ဖခင်အမည်မှန်

ဖခင်အမည်မှန်

ပူတာအိုမြို့ အထက-ပူတာအိုကျောင်း Grade-12 တွင် ပညာသင်ယူနေသော ဓမၽိရှင်း၏ ဖခင်အမည်မှန်မှာ ဦးဝိမိခ်ခန်းဖုန် ၁/မဆဘ(နိုင်)၀၀၄၁၁၄ ဖြစ်ပါကြောင်း။

ဖခင်အမည်မှန်

ရခိုင်ပြည်နယ်၊ ပိုင်စွန်နန်အုပ်စု၊ သပြေကုန်းကျေးရွာ၊ အ.လ.ထ-ရွှေကျောင်း၊ Grade-12 မှ ကျောင်းဝင်အမှတ်(၁၉၁၃) မမြတ်ဆုအောင် ၏ မိခင်အမည်မှန်မှာ ဒေါ်မချို ၁၄/ခနဖ(နိုင်)၀၁၀၈၁၅ ဖြစ်ပါကြောင်း။

ဒေါ်မချို ၁၄/ခနဖ(နိုင်) ၀၁၀၈၁၅

ဖောင်းကြွနံပါတ်ပြားပျောက် လျှောက်ထားခြင်း

ယာဉ်အမှတ် ၂၀ယ/၃၃၄၃ ၏ ဖောင်းကြွနံပါတ်ပြားပျောက်ဆုံး၍ ထုတ်ပေးရန် လျှောက်ထား လာပါသဖြင့် ယခင်ဖောင်းကြွနံပါတ်ပြား ပျက်ပြယ်ပါကြောင်း အများသိစေရန် ကြေညာအပ်ပါသည်။

ကည့၊ ခရိုင်ရုံး(မန္တလေးမြောက်ပိုင်း)

ကန့်ကွက်နိုင်ကြောင်းအများသိစေရန်ကြေညာခြင်း

ရန်ကုန်တိုင်းဒေသကြီး၊ သာကေတမြို့နယ်၊ (၃)ရပ်ကွက်၊ မာန်ပြေ ၁၁လမ်း အနောက်၊ မြေညီထပ်ခိုး၀ါ၊ တိုက်နံနံ:အား ယယ်ယုပိုင်ဆိုင်သူ ဒေါ်နန်းစောဝတ်ရည် ၁၃/ကမရ(နိုင်)၀၈၅၉၀၄ တရားဝင်လက်ဝယ်ပိုင်ဆိုင်ပြီး ရောင်းချခွင့်ရှိသူဟု ဝန်ခံကတိပြု၍ ကျွန်မ မရီရီမြင့် ၁၂/မဂတ(နိုင်)၁၀၀၃၈၅မှ အပြီးအပိုင်ဝယ်ယူရန် စရန်ငွေ တစ်စိတ်တစ်ဒေသအား ပေးချေပြီးဖြစ်သည်။ ဤအရောင်းအဝယ်ကို ကန့်ကွက်လိုသူများသည် ပိုင်ဆိုင်မှုအထောက် အထားမူရင်းနှင့်တကွ ကျွန်ုပ်ထံသို့ ဤကြော်ငြာပါသည့်ရက်မှစ၍ (၇)ရက်အတွင်း လာရောက်ကန့်ကွက်နိုင်ပါသည်။ ထိုရက်ကိုကျော်လွန်၍ ကန့်ကွက်မှုတစ်စုံတစ်ရာမရှိပါက အရောင်းအဝယ်ကိစ္စကို ဥပဒေနှင့်အညီ ဆက်လက်ဆောင်ရွက်သွားမည်ဖြစ်ကြောင်း ကြေညာအပ်ပါသည်။

မရီရီမြင့်(၁၂/မဂတ(နိုင်)၁၀၀၃၈၅) ဖုန်း-၀၉-၂၅၆၇၇၀၇၈၀

ကန့်ကွက်နိုင်ပါကြောင်း ကြေညာခြင်း

မန္တလေးတိုင်းဒေသကြီး၊ ပြင်ဦးလွင်ခရိုင်၊ ပြင်ဦးလွင်မြို့နယ်၊ ရပ်ကွက်ကြီး (၁၂)၊ ရေချမ်းအိုးကျေးရွာ၊ ကွင်း အမှတ် (၆၀၁/ဂ)၊ ဦးပိုင်အမှတ် (၁၂၀)၊ မြေဧရိယာ (၀.၄၆)ဧကထဲမှအရှေ့(၄၀)၊ အနောက်(၄၀)၊ မြောက်(၅၈)၊ တောင်(၅၈)၊ အကွက် အမှတ်(E)နှင့် အရှေ့(၄၀)၊ အနောက်(၄၀)၊ မြောက်(၅၇)၊ တောင်(၇၉)၊ အကွက် အမှတ်(F) (လက်ရှိမြေပေါ်ရှိ အတိုင်းအတာ) မြေနှင့်မြေပေါ် မြေအောက်အကျိုးခံစားခွင့်အရပ်ရပ်အားလုံးတို့ကို ဒေါ်ခင်သန္တာကြယ် (၈/မဘန(နိုင်) ၁၃၃၃၃၀) ထံမှ ဒေါ်မိုးနင်းဖြူမြင့်လွင် (၁၂/ကရရ(နိုင်)၀၅၇၁၈၈)က (အရပ်ကတိစာချုပ်) ဖြင့် စရန်ငွေပေးချေခဲ့ပြီး ဝယ်ယူပိုင် ဆိုင်ခဲ့ပါသည်။

အဆိုပါ မြေကွက်နှင့်ပတ်သက်၍ ကန့်ကွက်ရန်ရှိပါက ပိုင်ဆိုင်မှုစာရွက်စာတမ်း အထောက်အထားခိုင်လုံစွာဖြင့် ကျွန်ုပ်ထံသို့ ဤကြော်ငြာသည့်ရက်မှစ၍ (၁၄)ရက်အတွင်း လာရောက်ကန့်ကွက်နိုင်ပါသည်။ ထိုရက်ကျော်လွန်ပါက အရောင်းအဝယ်ကိစ္စကို ဥပဒေနှင့်အညီ ဆက်လက်ဆောင်ရွက်သွားမည်ဖြစ်ကြောင်း အများသိစေရန် ကြေညာအပ်ပါသည်။

လွှဲအပ်ညွှန်ကြားသူ — ဒေါ်ဖိုးနင်းဖြူမြင့်လွင် (၁၂/ကမရ(နိုင်)၀၅၇၁၈၈)

လွှဲအပ်ညွှန်ကြားချက်အရ- — ဦးနေမျိုးဇော် (LL.B, DBL) တရားလွှတ်တော်ရှေ့နေ ရပ်ကွက်ကြီး (၁)၊ ယူဂိုစလမ်း၊ ပြင်ဦးလွင်မြို့

ပြင်ဆင်ဖတ်ရှုပါရန်

၂၁-ရ-၂၀၂၅ ရက်ထုတ် ဤသတင်းစာ၏ စာမျက်နှာ(၂၀) ဌာနမှများ (ဒုတိယညွှန်ကြားရေးမှူး ချုပ်) မြို့ပြမြေစီမံခန့်ခွဲမှုဌာန၊ ရန်ကုန်မြို့တော်စည်ပင်သာယာရေး ကော်မတီ၏ ကန့်ကွက်နိုင်ကြောင်း ကြော်ငြာတွင် **မေဘာသာဝလမ်းအစား မေဟာသဝလမ်း**ဟု ပြင်ဆင်ဖတ်ရှုပါရန်။

အမည်မှန်နှင့် မိခင်အမည်မှန်

ဟသ်ဘတမြို့နယ်၊ အထက ရှားခဲ Grade (12)မှ မကြယ်ဇင်ဝေ၏ အမည်မှန်နှင့် မကြယ်စင်ဝေဖြစ်ပြီး မိခင်အမည်မှန်မှာ ဒေါ်သွန်ညွှန့်စိန် ၁၄/ကပန(နိုင်) ၀၈၃၄၄ ဖြစ်ပါကြောင်း။

ကန့်ကွက်နိုင်ကြောင်းကြော်ငြာ

ရန်ကုန်တိုင်းဒေသကြီး။ စမ်းချောင်းမြို့နယ်၊ ကျွန်းလယ်ရိုက္ခကျေး၊ မဟာမြိုင်လမ်း၊ အမှတ်(၃၁)တည်ရှိရာ မြေတိုင်းရပ်ကွက်အမှတ်(၂)ဧအီး)၊ မြေကွက်အမှတ် (၉၂က/၃-ခ)၊ မြေအမျိုးအစား-ဂရန်ရှိမြေပိုင်မြေ၊ ဧရိယာ(၀.၁၉)ဧက၊ မြေအမည် ပေါက်(၁) ဦးအောင်မြင့်(၁၂/စခန(နိုင်)၀၂၀၁၁၄)၊ (၂) ဦးဝင်းနိုင် (၁၂/စခန(နိုင်) ၀၄၆၅၅၂)(A/RGN-019621)၊ (၃)ဦးမျိုးအောင်(၁၂/စခန(နိုင်)၀၂၀၇၂၆)၊ (၄)ဦးမိုးကျော် (၁၂/ဓခန(နိုင်)၀၁၉၉၇၃)အမည်ပေါက်၏ အမွေဆက်ခံပိုင်ဆိုင်ကြောင်း စာချုပ်မူရင်းမှ အထားအသိမှားယွင်း ပျောက်ဆုံးသွားပါသဖြင့် အမည်ပြောင်းလွှဲထားသော မှတ်တမ်းစာရွက်အားမိတ္တူမှန်ထုတ်ယူခွင့်ပြုပါရန် ဦးအောင်မြင့်၊ ဦးဝင်းနိုင်၊ ဦးမျိုးအောင်၊ ဦးမိုးကျော်တို့က ဌာနဝင်စာအမှတ်-၂၄၄၉/၂၀၂၅ (၇-၃-၂၀၂၅)ဖြင့် လျှောက်ထားလာပါသည်။ အမည်ပေါက်လွှဲပြောင်းခြင်းမှတ်တမ်း ပါမြေကွက်အမှတ်(၉၂အေ/၃-ခ)သည် ယခုမြို့မြေဈေးရင်းတွင်မြေကွက်ခွဲစိတ်ပြီး မြေကွက်အမှတ်(၉၂အေ/၃.ခ-၁)နှင့်(၉၂အေ/၃.ခ-၂)ဟုဆို၍ မြေကွက်(၂)ကွက်ခွဲစိတ်ပြီးဖြစ်ပါသည်။ မူလမြေကွက်အမှတ်(၉၂အေ/၃-ခ)အား အမည်ပေါက် ဦးအောင်မြင့်+၃ မှ အမည်ပေါက်ခဲ့သည့်အမွေဆက်ခံပိုင်ဆိုင်ကြောင်းစာချုပ် အမှတ်-၄၆၈၁/၂၀၂၃ (၁၉-၅-၂၀၂၃)စာချုပ်မှရင်းနှင့် မြေအမည်ပေါက်လွှဲပြောင်း ခြင်းမှတ်တမ်းစာရွက်မူရင်းမှာ အထားအသိမှားယွင်းကာ အမှန်တကယ်ပျောက်ဆုံး သွားခဲ့ခြင်းဖြစ်သည်မှာမှန်ကန်ပါကြောင်း၊ အခြားမည်သူ တစ်ဦးတစ်ယောက် ကိုမျှ လွှဲပြောင်းရောင်းချထားခြင်း၊ ပေါင်နှံထားခြင်း၊ ပေးကမ်းထားခြင်း၊ စွန့်လွှတ် ထားခြင်း၊ လျှုပ်ခါနှံထားခြင်း၊ အာမခံအဖြစ်တင်သွင်းထားခြင်းတို့ လုံးဝမရှိပါ ကြောင်းနှင့် အရှပ်အရှင်းပြဿနာတစ်ရပ် တစ်ရာပေါ်ပေါက်ခဲ့ပါက တာဝန်ယူဖြေရှင်း ဆောင်ရွက်ပေးမည်ဖြစ်ကြောင်း ဝန်ခံကတိပြုထားသည့် ဦးအောင်မြင့်+၃၏ လသာမြို့နယ် တရားရုံးတွင် ကျိန်ဆိုသည်ကျမ်း ကျိန်ရွယ်အမှတ်-၆/၂၂၈၁/၂၀၂၅ (၃၀-၆-၂၀၂၅)၊ နိုင်ငံသားစိစစ်ရေးကတ်၊ ပိုင်ဆိုင်ကြောင်းစာချုပ်အမှတ်-၄၆၈၁/၂၀၂၃ (၁၉-၅-၂၀၂၃) မိတ္တူမှန်တို့ကို တင်ပြ၍ ဦးအောင်မြင့်၊ ဦးဝင်းနိုင်၊ ဦးမျိုးအောင်၊ ဦးမိုးကျော် တို့က မြေကွက်အမှတ် (၉၂အေ/၃-ခ)၏ မြေအမည်ပေါက်လွှဲပြောင်း ခြင်းမှတ်တမ်းမိတ္တူမှန်ထုတ်ပေးပါရန် လျှောက်ထားလာခြင်း အား တရားဝင်ခိုင်လုံ သော အထောက်အထားများဖြင့် ဤကြော်ငြာပါသည့်ရက်မှစ၍ (၇)ရက်အတွင်း ကန့်ကွက်နိုင်ပါကြောင်းနှင့် ကန့်ကွက်မှုမရှိပါက လုပ်ထုံးလုပ်နည်းအတိုင်း ဆက်လက်ဆောင်ရွက်ပေးမည်ဖြစ်ပါကြောင်း အသိပေးကြော်ငြာအပ်ပါသည်။

ဌာနမှများ (ဒုတိယညွှန်ကြားရေးမှူးချုပ်)

မြို့ပြမြေစီမံခန့်ခွဲမှုဌာန

ရန်ကုန်မြို့တော်စည်ပင်သာယာရေးကော်မတီ

ကန့်ကွက်နိုင်ကြောင်းအများသိစေရန်ကြေညာခြင်း

ရန်ကုန်တိုင်းဒေသကြီး၊ သာကေတမြို့နယ်၊ (၃)ရပ်ကွက်၊ မာန်ပြေ ၁၁လမ်း အနောက်၊ မြေညီထပ်ခိုး၀ါ၊ တိုက်နံနံ:အား ယယ်ယုပိုင်ဆိုင်သူ ဒေါ်နန်းစောဝတ်ရည် ၁၃/ကမရ(နိုင်)၀၈၅၉၀၄မှ တရားဝင်လက်ဝယ်ပိုင်ဆိုင်ပြီး ရောင်းချခွင့်ရှိသူဟု ဝန်ခံကတိပြု၍ ကျွန်မ မရီရီမြင့် ၁၂/မဂတ(နိုင်)၁၀၀၃၈၅မှ အပြီးအပိုင်ဝယ်ယူရန် စရန်ငွေ တစ်စိတ်တစ်ဒေသအား ပေးချေပြီးဖြစ်သည်။ ဤအရောင်းအဝယ်ကို ကန့်ကွက်လိုသူများသည် ပိုင်ဆိုင်မှုအထောက် အထားမူရင်းနှင့်တကွ ကျွန်ုပ်ထံသို့ ဤကြော်ငြာပါသည့်ရက်မှစ၍ (၇)ရက်အတွင်း လာရောက်ကန့်ကွက်နိုင်ပါသည်။ ထိုရက်ကျော်လွန်၍ ကန့်ကွက်မှုတစ်စုံတစ်ရာမရှိပါက အရောင်းအဝယ်ကိစ္စကို ဥပဒေနှင့်အညီ ဆက်လက်ဆောင်ရွက်သွားမည်ဖြစ်ကြောင်း ကြေညာအပ်ပါသည်။

မရီရီမြင့်(၁၂/မဂတ(နိုင်)၁၀၀၃၈၅) ဖုန်း-၀၉-၂၅၆၇၇၀၇၈၀

ကန့်ကွက်နိုင်ပါကြောင်း ကြေညာခြင်း

ရန်ကုန်တိုင်းဒေသကြီး၊ ပြင်ဦးလွင်ခရိုင်၊ ပြင်ဦးလွင်မြို့နယ်၊ ရပ်ကွက်ကြီး (၁)၊ ရေချမ်းအိုးကျေးရွာ၊ ကွင်း အမှတ် (၆၀၁/ဂ)၊ ဦးပိုင်အမှတ် (၁၂၀)၊ မြေဧရိယာ (၀.၄၆)ဧကထဲမှအရှေ့(၄၀)၊ အနောက်(၄၀)၊ မြောက်(၅၈)၊ တောင်(၅၈)၊ အကွက် အမှတ်(E)နှင့် အရှေ့(၄၀)၊ အနောက်(၄၀)၊ မြောက်(၅၇)၊ တောင်(၇၉)၊ အကွက် အမှတ်(F) (လက်ရှိမြေပေါ်ရှိ အတိုင်းအတာ) မြေနှင့်မြေပေါ် မြေအောက်အကျိုးခံစားခွင့်အရပ်ရပ်အားလုံးတို့ကို ဒေါ်ခင်သန္တာကြယ် (၈/မဘန(နိုင်) ၁၃၃၃၃၀) ထံမှ ဒေါ်မိုးနင်းဖြူမြင့်လွင် (၁၂/ကရရ(နိုင်)၀၅၇၁၈၈)က (အရပ်ကတိစာချုပ်) ဖြင့် စရန်ငွေပေးချေခဲ့ပြီး ဝယ်ယူပိုင် ဆိုင်ခဲ့ပါသည်။

အဆိုပါ မြေကွက်နှင့်ပတ်သက်၍ ကန့်ကွက်ရန်ရှိပါက ပိုင်ဆိုင်မှုစာရွက်စာတမ်း အထောက်အထားခိုင်လုံစွာဖြင့် ကျွန်ုပ်ထံသို့ ဤကြော်ငြာသည့်ရက်မှစ၍ (၁၄)ရက်အတွင်း လာရောက်ကန့်ကွက်နိုင်ပါသည်။ ထိုရက်ကျော်လွန်ပါက အရောင်းအဝယ်ကိစ္စကို ဥပဒေနှင့်အညီ ဆက်လက်ဆောင်ရွက်သွားမည်ဖြစ်ကြောင်း အများသိစေရန် ကြေညာအပ်ပါသည်။

လွှဲအပ်ညွှန်ကြားသူ — ဒေါ်ဖိုးနင်းဖြူမြင့်လွင် (၁၂/ကမရ(နိုင်)၀၅၇၁၈၈)

လွှဲအပ်ညွှန်ကြားချက်အရ- — ဦးနေမျိုးဇော် (LL.B, DBL) တရားလွှတ်တော်ရှေ့နေ ရပ်ကွက်ကြီး (၁)၊ ယူဂိုစလမ်း၊ ပြင်ဦးလွင်မြို့

ဖောင်းကြွနံပါတ်ပြားပျောက်လျှောက်ထားခြင်း

ယာဉ်အမှတ် 70W/1043၏ ဖောင်းကြွနံပါတ်ပြား ပျောက်ဆုံး၍ ထုတ်ပေးရန် လျှောက်ထားလာပါသဖြင့် ယခင်ဖောင်းကြွနံပါတ်ပြား ပျက်ပြယ်ပါကြောင်း အများသိစေရန် ကြေညာအပ်ပါသည်။

ကည့၊ ခရိုင်ရုံး(တောင်ငူ)

ဖောင်းကြွနံပါတ်ပြားပျောက်လျှောက်ထားခြင်း

ယာဉ်အမှတ် 9L/7329 ၏ ဖောင်းကြွနံပါတ်ပြား ပျောက်ဆုံး၍ ထုတ်ပေးရန် လျှောက်ထားလာပါသဖြင့် ယခင်ဖောင်းကြွနံပါတ်ပြား ပျက်ပြယ်ပါကြောင်း အများသိစေရန် ကြေညာအပ်ပါသည်။

ကည့၊ ခရိုင်ရုံး(တောင်ငူ)

ယာဉ်မှတ်ပုံတင်စာအုပ် မိတ္တူလျှောက်ထားခြင်း

ယာဉ်အမှတ် 70W/1043 ယာဉ်လက်ဝယ်ရှိသူ ဒေါ်ထက်ထက် ဝင်ပါဆွေ ၇/တနေ(နိုင်)၁၅၆၁၄၈ ယာဉ်မှတ်ပုံတင်စာအုပ် (ကမ-၃) ပျောက်ဆုံး၍ မိတ္တူထုတ်ပေးရန် လျှောက်ထားလာပါသည်။ ကန့်ကွက်လိုပါက ခိုင်လုံသော အထောက်အထားများဖြင့် ကြော်ငြာသည့်ရက်မှ ရက် ၃၀ အတွင်း အောက်ဖော်ပြပါရုံးသို့ လူကိုယ်တိုင် လာရောက် ကန့်ကွက်နိုင်ပါသည်။

ကည့၊ ခရိုင်ရုံး(တောင်ငူ)

ယာဉ်မှတ်ပုံတင်စာအုပ် မိတ္တူလျှောက်ထားခြင်း

ယာဉ်အမှတ် 81W/32809 ယာဉ်လက်ဝယ်ရှိသူ ဒေါ်လင်းလင်းထက် ဂ/တနေ(နိုင်)၂၆၆၉၉၆ က ယာဉ်မှတ်ပုံတင်စာအုပ် (ကမ-၃) ပျောက်ဆုံး၍ မိတ္တူထုတ်ပေးရန် လျှောက်ထားလာပါသည်။ ကန့်ကွက်လိုပါက ခိုင်လုံသောအထောက် အထားများဖြင့် ကြော်ငြာသည့်ရက်မှ ရက် ၃၀ အတွင်း အောက်ဖော်ပြ ပါရုံးသို့ လူကိုယ်တိုင် လာရောက် ကန့်ကွက်နိုင်ပါသည်။

ကည့၊ ခရိုင်ရုံး(တောင်ငူ)

ယာဉ်မှတ်ပုံတင်စာအုပ် မိတ္တူလျှောက်ထားခြင်း

ယာဉ်အမှတ် 81W/87976 ယာဉ်လက်ဝယ

❖ စိုက်ပျိုးရေးလုပ်ငန်းတွင် ပန်းတိုင်ရည်မှန်းချက်များပေးထားခြင်းသည် အမှန်တကယ် ထွက်ရှိနိုင်မှုအပေါ်တွင် အခြေခံ၍ တွက်ချက်ထားရှိခြင်းပင်ဖြစ်...

❖ မျိုး၊ မြေ၊ ရေနှင့် စိုက်နည်းစနစ်များအပေါ်တွင်မူတည်၍ အထွက်နှုန်းများ ကွာခြားခြင်းပင် ဖြစ်သဖြင့် သီးနှံများထွက်ရှိမှု၊ ပန်းတိုင်ရည်မှန်းချက်မပြည့်မီခြင်းအပေါ် သုံးသပ်ဆောင်ရွက်သွားရမည်ဖြစ်...

(နိုင်ငံတော်စီမံအုပ်ချုပ်ရေးကောင်စီဥက္ကဋ္ဌ နိုင်ငံတော်ဝန်ကြီးချုပ် ဗိုလ်ချုပ်မှူးကြီး မင်းအောင်လှိုင်၏ ၂၀၂၅ ခုနှစ်၊ ဇန်နဝါရီလ ၁၀ ရက်နေ့တွင် ပြုလုပ်သော မိတ္ထီလာခရိုင် အတွင်းရှိ ခရိုင်၊ မြို့နယ်အဆင့်ဌာနဆိုင်ရာတာဝန်ရှိသူများ၊ အသေးစား၊ အလယ်စားနှင့် အလတ်စားစီးပွားရေး (MSME) လုပ်ငန်းရှင်များအားတွေ့ဆုံ၍ ဒေသဖွံ့ဖြိုးရေးဆိုင်ရာများ ဆွေးနွေးပြောကြားမှုမှ ကောက်နုတ်ချက်)

❖ နိုင်ငံတော်ရှေ့သီးဖို့ ကုန်ထုတ်လုပ်မှု အားပေးစို့။

❖ နိုင်ငံတော်ဖွံ့ဖြိုးဖို့ ပညာရေးကို အားပေးစို့။

❖ နိုင်ငံတော်သာယာဖို့ သဘာဝပတ်ဝန်းကျင် ထိန်းကြစို့။

MFF ယူ-၁၉ ဖူဆယ်လိဂ်ပြိုင်ပွဲတွင် ဒုတိယနေရာမှ YRG ကို ဂိုးပြတ်အနိုင်ယူပြီး လက်ကျန်တစ်ပွဲအလိုတွင် WINNER SOCCER အသင်း ချန်ပီယံဖြစ်

ရန်ကုန် စက်တင်ဘာ ၁၃

FIFA-MFF ယူ-၁၉ လူငယ်ဖူဆယ်လိဂ်ပြိုင်ပွဲ ရွှေ့ဆိုင်းထားသော ပွဲစဉ် (၁၈) ကို စက်တင်ဘာ ၁၃ ရက်က ရန်ကုန်မြို့၊ သုဝဏ္ဏကွင်းရှိ MFF ဖူဆယ်အားကစားရုံ၌ ကျင်းပရာ Winner Soccer အသင်း လက်ကျန်တစ်ပွဲအလိုတွင် ချန်ပီယံဖြစ်ခဲ့သည်။

စာမျက်နှာ ၁၃ ကော်လံ ၁ ❖

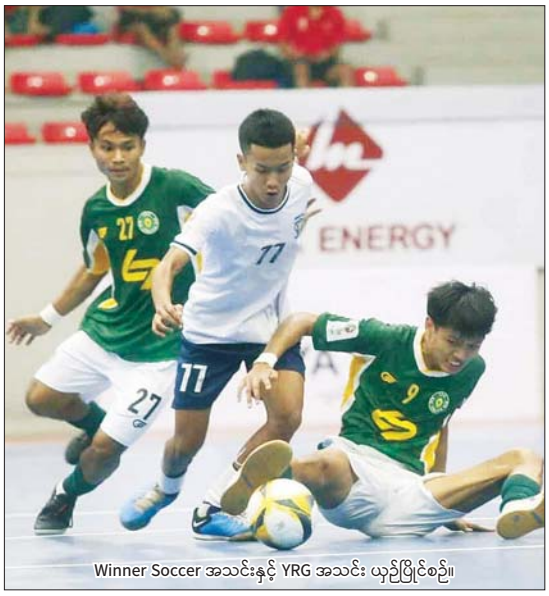

Winner Soccer အသင်းနှင့် YRG အသင်း ယှဉ်ပြိုင်စဉ်။

ရတနာပုံအသင်းနှင့် သစ္စာအားမာန်အသင်း ယှဉ်ပြိုင်စဉ်။

MNL ပြိုင်ပွဲတွင် သစ္စာအားမာန်ကို အနိုင်ယူပြီး ရတနာပုံအသင်း ဒုတိယမြောက်နိုင်ပွဲရရှိ

ရန်ကုန် စက်တင်ဘာ ၁၃

၂၀၂၅-၂၀၂၆ ရာသီ MNL အမှတ်ပေးပြိုင်ပွဲ ပွဲစဉ် (၃) ဒုတိယနေ့ကို စက်တင်ဘာ ၁၃ ရက်က ဆက်လက်ကျင်းပရာ ရတနာပုံ အသင်း အမှတ်ပြည့်ရခဲ့သည်။

သုဝဏ္ဏကွင်း၌ ကျင်းပသည့်ပွဲတွင် ရတနာပုံအသင်းက သစ္စာအားမာန် အသင်းကို လေးဂိုး-နှစ်ဂိုးဖြင့် အနိုင်ရခဲ့သည်။ ရတနာပုံအသင်းသည် ရာသီအစ အဖွင့်ပွဲတွင် အရေးနိမ့်ခဲ့သော်လည်း နှစ်ပွဲဆက်တိုက် ပြန်လည်အနိုင်ရရှိကာ လမ်းကြောင်းမှန်ပေါ် ရောက်ရှိခဲ့သည်။ သစ္စာအားမာန်အသင်းမှာမူ ယခုရာသီတွင် ရုန်းကန်နေရပြီး သုံးပွဲဆက်တိုက်

စာမျက်နှာ ၁၃ ကော်လံ ၁ ❑

ယနေ့ *သတင်းအညွှန်း*

Cover Club ဆိုင်ဌ ဗုဒ္ဓဘာသာအား အကြည်ညိုပျက်စေရန် "ဗုဒ္ဓ သရဏ ဂစ္ဆामိ" သီချင်းအား DJ တီးခတ်၍ သရုပ်ပျက်မူးယစ်ကခုန်ခဲ့သူများအား ဖော်ထုတ်ဖမ်းဆီးအရေးယူ

ပြည်တွင်းသတင်း စာ ၁၃

ပါကစ္စတန်နိုင်ငံ ပန်ဂျပ်ခ္ခ ရေကြီးမှုကြောင့် ၉၇ ဦး ထက်မနည်းသေဆုံးပြီး လူပေါင်း ၄ သန်းကျော် ရေဘေးသင့်

နိုင်ငံတကာသတင်း စာ ၁၄

တရားမဝင် သစ်မျိုးစုံ၊ လူသုံးကုန်ပစ္စည်းများ၊ လုပ်ငန်းသုံးပစ္စည်းများ၊ စားသောက်ကုန်ပစ္စည်းများ၊ လိုင်စင်မဲ့ဓော်တော်ယာဉ်များ၊ လိုင်စင်မဲ့ဓော်တော် ဆိုင်ကယ်များနှင့် တရားမဝင်ကုန်ပစ္စည်း တင်ဓော်တော်ယာဉ်များ ဖမ်းဆီးရမိ

ပြည်တွင်းသတင်း စာ ၁၇

လေဖိအားနည်းရပ်ဝန်း ဆက်လက်တည်ရှိ

နေပြည်တော် စက်တင်ဘာ ၁၃ ယနေ့ညနေ ၅ နာရီခွဲအချိန် တိုင်းထွာချက်များအရ ဘင်္ဂလားပင်လယ်အော်အနောက်အလယ် ပိုင်းနှင့် ယင်းနှင့်ဆက်စပ်လျက်ရှိသော ဘင်္ဂလားပင်လယ်အော် အနောက်မြောက်ပိုင်း (အိန္ဒိယနိုင်ငံ၊ အင်ဒရာပရာဒေ့ရှ်မြောက်ပိုင်း - ဩရိသပြည်နယ် တောင်ပိုင်းကမ်းခြေ) တို့တွင် ဖြစ်ပေါ်နေသော လေဖိအားနည်းရပ်ဝန်းသည် ဆက်လက်တည်ရှိနေသည်။ အဆိုပါ လေဖိအားနည်းရပ်ဝန်းသည် အနောက်-အနောက်မြောက်ဘက်သို့ ရွှေ့လျားနိုင်ပြီး
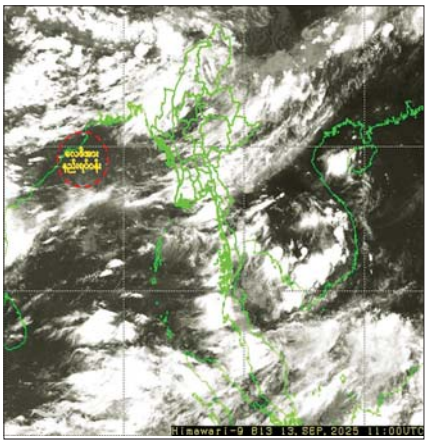
စာမျက်နှာ ၁၃ ကော်လံ ၅ ❑