မြန်မာ့အလင်း

၁၂၇၅ ခုနှစ်က တည်ထောင်သည်၊ Established in 1914

Myanma Alinn Daily

နိဗ္ဗာန်ကမ်းတစ်ဖက်သို့

ကောင်းစွာဟောအပ်သော တရားတို့ကို တရားအားလျော်စွာ ကျင့်ကြံကုန်သော သူတို့သည် ကူးမြောက်နိုင်ခဲသော သေမင်းနေရာသံသရာကို (ကူးမြောက်၍) နိဗ္ဗာန်တည်းဟူသော ကမ်းတစ်ဖက်သို့ ရောက်ကုန်လတ္တံ့။ ပဏ္ဍိတဝဂ်(ဓမ္မပဒ-၈၆)

၁၃၈၇ ခုနှစ်၊ ဝါဆိုလပြည့်ကျော် ၆ ရက် ၂၀၂၅ ခုနှစ်၊ ဇူလိုင် ၁၅ ရက်၊ အင်္ဂါနေ့ အတွဲ (၆၄)၊ အမှတ်(၂၈၄)

နိုင်ငံတော်စီမံအုပ်ချုပ်ရေးကောင်စီ၏ ရှေ့လုပ်ငန်းစဉ် (၅) ရပ်

၁။ လွတ်လပ်ပြီးတရားမျှတသော ပါတီစုံဒီမိုကရေစီအထွေထွေရွေးကောက်ပွဲ အောင်မြင်စွာ ကျင်းပနိုင်ရေး ပြည်ထောင်စုတစ်ဝန်းလုံး တည်ငြိမ်အေးချမ်း၍ တရားဥပဒေစိုးမိုးရေး အပြည့်အဝရရှိလာအောင် အလေးထားဆောင်ရွက်သွားမည်။

၂။ တိုင်းရင်းသားပြည်သူတစ်ရပ်လုံးနှင့် အကျိုးဝင်သော စိုက်ပျိုးမွေးမြူရေးကို အခြေခံသည့် ကုန်ထုတ်လုပ်ငန်းများအားမြှင့်တင်၍ နိုင်ငံ့စီးပွားမြင့်မားရေးနှင့် ပြည်သူလူထုတစ်ရပ်လုံး၏ လူမှုစီးပွားဘဝမြင့်မားရေး ဆက်လက်ကြိုးပမ်းဆောင်ရွက်သွားမည်။

၃။ နိုင်ငံတော်၏ ပကတိအနှစ်သာရဖြစ်သော ပြည်တွင်းငြိမ်းချမ်းရေးနှင့်ရရှိထားသည့် ပြည်တွင်းငြိမ်းချမ်းရေးရလဒ်များ တည်ငြိမ်မှုရှိစေရေးအတွက် (NCA) ပါ သဘောတူညီချက်များအတိုင်း ဖြစ်နိုင်သမျှ အလေးထားလုပ်ဆောင်သွားမည်။

၄။ စစ်မှန်စည်းကမ်းပြည့်ဝသည့် ပါတီစုံဒီမိုကရေစီစနစ် ခိုင်မာစေရေးနှင့် ဒီမိုကရေစီနှင့် ဖက်ဒရယ်စနစ်ကိုအခြေခံသည့် ပြည်ထောင်စုတည်ဆောက်ရေးလုပ်ငန်းစဉ်များကို အရှိန်အဟုန်ဖြင့် ဆက်လက်ဆောင်ရွက်သွားမည်။

၅။ ဆန္ဒမဲပေးပိုင်ခွင့်ရှိသူအားလုံး၏ အခွင့်အရေးများ နစ်နာမှုမရှိစေရေးနှင့် နည်းလမ်းကျနမှန်ကန်မှုရှိသည့် အထွေထွေရွေးကောက်ပွဲတစ်ရပ်ဖြစ်စေရေး ဆောင်ရွက်ခြင်း၊ အရေးပေါ်ကာလဆိုင်ရာ ပြဋ္ဌာန်းချက်များနှင့်အညီ ဆောင်ရွက်ခြင်းတို့ပြီးစီးပါက လွတ်လပ်ပြီး တရားမျှတသော ပါတီစုံဒီမိုကရေစီအထွေထွေရွေးကောက်ပွဲ ကျင်းပ၍ ထွက်ပေါ်လာသည့် အစိုးရအား နိုင်ငံတော်တာဝန်လွှဲအပ်နိုင်ရေး ဆက်လက်ဆောင်ရွက်သွားမည်။

ယနေ့ ဖတ် စ ရာ

အာဇာနည်ခေါင်းဆောင်ကြီးများကို ကျေးဇူးဆပ်သောအားဖြင့် . . .

ဆောင်းပါး စာ ၆

ပြည်သူ့စစ်မှုထမ်းသင်တန်း အမှတ်စဉ်(၁၅)သင်တန်းဖွင့်ပွဲများ တိုင်းစစ်ဌာနချုပ်အသီးသီး၌ကျင်းပပြုလုပ်

ပြည်တွင်းသတင်း စာ ၈

စာပေထဲက အတွေးအမြင်

ဆောင်းပါး စာ ၁၀

ပွင့်ဖြူမြို့နယ်၌ မိုးကြိုပဲတီစိမ်း ဧက ၃၁၀၀ အထိ ရိတ်သိမ်းပြီးစီး တစ်ဧကလျှင် ၁၉ ဒသမ ၁၂ တင်းနှုန်း ထွက်ရှိ

ပွင့်ဖြူ ဇူလိုင် ၁၄

မကွေးတိုင်းဒေသကြီး ပွင့်ဖြူမြို့နယ်၌ ယခုနှစ် မိုးကြိုကာလတွင် စိုက်ပျိုးထားသော မိုးကြိုပဲတီစိမ်းဧက ၃၁၀၀ အထိ ရိတ်သိမ်းပြီးစီးပြီဖြစ်ပြီး တစ်ဧကလျှင် ၁၉ ဒသမ ၁၂ တင်းနှုန်း ထွက်ရှိကြောင်း ပွင့်ဖြူမြို့နယ်စိုက်ပျိုးရေးဦးစီးဌာနမှ သိရသည်။

ပွင့်ဖြူမြို့နယ်၌ ယခုနှစ် မိုးကြိုကာလတွင် မိုးကြိုပဲတီစိမ်း ၆၃၉၁ ဧကအထိ စိုက်ပျိုးနိုင်ခဲ့ကြောင်း၊ အဆိုပါစိုက်ပျိုးထားသော ပဲတီစိမ်းစိုက်ခင်းများကို ယခုနှစ် ဇူလိုင်လ ပထမပတ်မှ စတင်ရိတ်သိမ်းခဲ့ရာ ယနေ့အထိ ဧက ၃၁၀၀ ရိတ်သိမ်းပြီးစီးပြီဖြစ်ပြီး တစ်ဧကလျှင် ၁၉ ဒသမ ၁၂ တင်း ထွက်ရှိကြောင်း သိရသည်။

စာမျက်နှာ ၃ ကော်လံ ၁ ❖

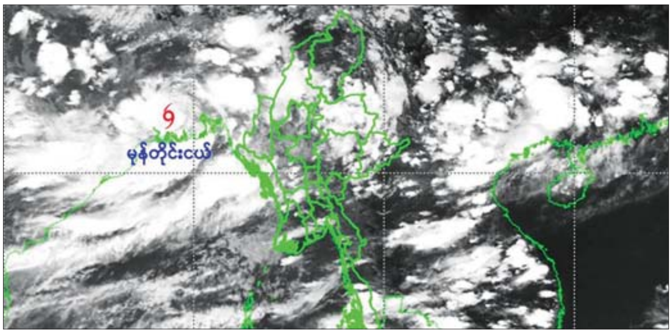

ကုန်းတွင်းမုန်တိုင်းငယ် အိန္ဒိယနိုင်ငံ အနောက် ဘင်္ဂလားပြည်နယ်ကို ဆက်လက်ဖြတ်ကျော်နိုင်

နေပြည်တော် ဇူလိုင် ၁၄

ယနေ့ ညနေ ၃ နာရီခွဲ တိုင်းထွာချက်များအရ အိန္ဒိယနိုင်ငံ အနောက် ဘင်္ဂလားပြည်နယ်အရှေ့တောင်ပိုင်းနှင့် ယင်းနှင့်ဆက်စပ်လျက်ရှိသော ဘင်္ဂလားဒေ့ရှ်နိုင်ငံတို့တွင် ဖြစ်ပေါ်နေသော အားကောင်းသောလေဖိအားနည်းရပ်ဝန်း (Well Marked Low Pressure Area) သည် ပိုမိုအားကောင်းလာပြီး ကုန်းတွင်းမုန်တိုင်းငယ် (Land Depression) အဖြစ်သို့ ရောက်ရှိခဲ့ကာ နောက် ၂၄ နာရီအတွင်း အိန္ဒိယနိုင်ငံ အနောက်ဘင်္ဂလားပြည်နယ်ကို ဆက်လက်ဖြတ်ကျော်နိုင်သည်ဟု ခန့်မှန်းရသည်။

မိုး/ဇလ

ပို၍အလုပ်လုပ်၊ ပို၍ညီညွတ်

သမိုင်းတစ်လျှောက်တွင် မြန်မာတို့ အပြည့်အဝ စည်းလုံးညီညွတ်မှု တည်ဆောက်နိုင်ခဲ့သည်မှာ လေးကြိမ်ခန့်သာဖြစ်သည်ဟု ဆိုစမှတ်ရှိသည်။ နှစ်ပေါင်း ၁၀၀၀ နီးနီးကာလအတွင်း အနော်ရထာ၊ ဘုရင့်နောင်နှင့် အလောင်းမင်းတရားကြီးတို့ လက်ထက်များ၌ မြန်မာနိုင်ငံသည် အရှေ့တောင်အာရှနှင့် တောင်အာရှတိုအထိ တန်ခိုးသြဇာသက်ရောက်အောင် ဖြန့်ကြက်နိုင်ခဲ့ကြပြီး ထည်ထည်ဝါဝါ ရပ်တည်နိုင်ခဲ့သည်။ နောက်ဆုံး စည်းလုံးညီညွတ်မှုမှာ လွတ်လပ်ရေးကြိုးပမ်းမှုကာလတွင် ဗိုလ်ချုပ်အောင်ဆန်း၏ ဦးဆောင်မှုဖြင့် မြန်မာတစ်မျိုးသားလုံးစည်းလုံးညီညွတ်မှု တည်ဆောက်နိုင်ခဲ့ရာ ယင်းစည်းလုံးမှုဖြင့် နိုင်ငံလွတ်လပ်ရေး ရသည်အထိ ခရီးပေါက်ခဲ့သည်။

သို့ရာတွင် နယ်ချဲ့လက်အောက်တွင် နှစ်ပေါင်းများစွာ ကျရောက်ခဲ့ရပြီး လွတ်မြောက်လာခဲ့သည့် မြန်မာနိုင်ငံတွင် ကိုလိုနီဆိုးမွေတို့ ပါရှိခဲ့သလို စည်းလုံးညီညွတ်မှုမှာလည်း တာရှည်မခံ။ ခေါင်းဆောင်ကြီးများ ကျဆုံးပြီးသည့်နောက်တွင် ကွဲအက်ပျက်စီးခဲ့ရာ လွတ်လပ်ရေးရရှိပြီး သုံးနှစ်ခန့်ကြာမြင့်ချိန်တွင် မြန်မာတစ်နိုင်ငံလုံး၌ အယူဝါဒမျိုးစုံနှင့် ရောင်စုံသူပုန်တို့၏ ဆူပူသောင်းကျန်းမှုများကြောင့် တည်ငြိမ်အေးချမ်းမှု ကင်းမဲ့နေခဲ့ပြီဖြစ်သည်။ လွတ်လပ်ရေးရပြီးချိန်တွင် လွတ်လပ်သည့် အချုပ်အခြာအာဏာပိုင်နိုင်ငံသားများအနေဖြင့် ကမ္ဘာနှင့် ရင်ပေါင်တန်းနိုင်ရန် နိုင်ငံကို ပြန်လည်ထူထောင်ရေး မဖြစ်မနေ ဆောင်ရွက်ကြရမှာဖြစ်ပြီး ယင်းသို့ဆောင်ရွက်နိုင်ရန်အတွက် ကြိုးပမ်းအားထုတ် အလုပ်လုပ်ကြရန်နှင့် စည်းလုံးညီညွတ်ကြရန်လိုကြောင်းတို့ကို အမျိုးသားခေါင်းဆောင်ကြီး ဗိုလ်ချုပ်အောင်ဆန်း၏ မိန့်ခွန်းများတွင်တွေ့ရသည်။

၁၉၄၇ ခုနှစ် ဇူလိုင် ၁၃ ရက်နေ့တွင် ရန်ကုန်မြို့တော်ခန်းမ၌ ကျင်းပသော ပြည်သူ့အစည်းအဝေးပွဲကြီးတွင် ဗိုလ်ချုပ်အောင်ဆန်း ပြောကြားခဲ့သည့် (နောက်ဆုံး)မိန့်ခွန်း၌ "ဒေသာပင်ပေါက်အောင်ဆိုလျှင် ကျွန်တော်တို့အလုပ်လုပ်ကြမှ ဖြစ်မယ်ဆိုတာ ခင်ဗျားတို့နားလည်စေချင်တယ်၊ အဲဒီတော့ လွတ်လပ်ရေးရပင်ရသော်ငြားလည်း လွတ်လပ်ရေးရဲ့ တာဝန်တွေကို ကျွန်တော်တို့က မထမ်းဆောင်ချင်ဘူးဆိုရင် ခင်ဗျားတို့ရဲ့ လွတ်လပ်ရေးဟာ ဒီကနေ့ရပြီး မနက်ဖြန်ခါ အခြားလက် ပြန်ပါသွားမှာပဲဆိုတာ ခင်ဗျားတို့သိစေချင်တယ်" ဟူ၍လည်းကောင်း...

"ကျွန်တော်တို့က တကယ်ပဲ သူညာစပြီး အကုန်လုံးပြန်ပြီးတော့ အုတ်မြစ်ချပြီး အလုပ်လုပ်ရမှာဆိုတော့ အခြားနိုင်ငံတွေက ခြေလှမ်းတစ်လှမ်းလှမ်းရင်၊ အခြားလွတ်လပ်တဲ့ နိုင်ငံတွေက ခြေလှမ်းတစ်လှမ်းလှမ်းရင် ကျွန်တော်တို့က ခြေလှမ်း လေး၊ ငါး၊ ၁၀ လှမ်း လှမ်းလိုက်နိုင်မှ၊ အဲဒီလို လိုက်နိုင်တဲ့အခါကျမှ နောက် ၁၀ နှစ်၊ အနှစ် ၂၀ တန်သည်အားဖြင့် အဲဒီလို တန်းတူညီတူ ဖြစ်သွားမယ်"ဟူ၍လည်းကောင်း...

"အဲဒီတော့ တိုင်းရင်းသားအချင်းချင်း ညီညွတ်ရေး၊ တိုင်းရင်းသားလူထုညီညွတ်ရေး၊ စားဖားသမားတွေ ညီညွတ်တာ ကျွန်တော်မလိုချင်ပါဘူး၊ တိုင်းရင်းသားအချင်းချင်း ညီညွတ်ရေး၊ တိုင်းသူပြည်သားလူထုညီညွတ်ရေး၊ အဲဒီ ညီညွတ်ရေးနှစ်ခုမရှိသမျှကာလပတ်လုံး၊ ဒီတိုင်းပြည်ဟာ လွတ်လပ်ပင် လွတ်လပ်ငြားသော်လည်း၊ ဘယ်ပါတီတက်တက်၊ ဘယ်အစိုးရလုပ်လုပ်၊ (---) တိုင်းပြည်ဖြစ်နေမှာပဲလို့ ကျွန်တော် ပြောချင်တယ်။ အဲဒီတော့ကာ ဒီနှစ်ခုကို ခင်ဗျားတို့ မပျက်ပြားပါစေနဲ့၊ ဘယ်သူက ဘာလုပ်လုပ် မပျက်ပါစေနဲ့၊ အဲဒါ အင်မတန်အရေးကြီးပါတယ်"ဟူ၍လည်းကောင်း ထည့်သွင်းမိန့်ကြားခဲ့သည်။

လွတ်လပ်သည့်နိုင်ငံဘဝတွင် အင်အားတောင့်တင်းခိုင်မာသည့် နိုင်ငံတစ်နိုင်ငံအဖြစ် ကမ္ဘာနှင့်ရင်ပေါင်တန်းနိုင်ရန် နိုင်ငံရေး၊ စီးပွားရေး၊ ကာကွယ်ရေးအင်အားတို့ကို အခိုင်အမာ ကြိုးပမ်းတည်ဆောက်ကြရသည်။ လက်ရှိကာလတွင်လည်း မိမိတို့နိုင်ငံအတွက် မဖြစ်မနေဆောင်ရွက်ကြရမည့် လိုအပ်ချက်များမှာ အခြားနိုင်ငံများထက် လေး၊ ငါး၊ ၁၀ ဆ ပို၍အလုပ်လုပ်ကြရန်နှင့် အမျိုးသားစည်းလုံးညီညွတ်ရေး၊ တိုင်းရင်းသားစည်းလုံးညီညွတ်ရေးတို့ကို တစ်သွေးတည်း၊ တစ်သားတည်းခိုင်မြဲအောင် တည်ဆောက်ကြရန်ပင်ဖြစ်ပါသည့်အကြောင်း။ ။

ကိုဗစ်-၁၉ ရောဂါ ဓာတ်ခွဲအတည်ပြုလူနာသစ် မတွေ့ရှိ

(၁၄-၇-၂၀၂၅)ရက်နေ့၊ ည (၈:၀၀)နာရီ

ကျန်းမာရေးဝန်ကြီးဌာနသည် ကိုဗစ်-၁၉ ရောဂါ စောင့်ကြပ်ကြည့်ရှုခြင်းလုပ်ငန်းများကို စဉ်ဆက်မပြတ် ဆောင်ရွက်လျက်ရှိရာ (၆-၇-၂၀၂၅) ရက်နေ့၊ ည (၈:၀၀)နာရီမှ (၁၃-၇-၂၀၂၅)ရက်နေ့၊ ည (၈:၀၀)နာရီအထိ ရက်သတ္တပတ်အတွင်း ဓာတ်ခွဲနမူနာစုစုပေါင်း (၇၃၅)ခုအား စစ်ဆေးပြီးစီးခဲ့ရာ COVID-19 ရောဂါ ဓာတ်ခွဲအတည်ပြုလူနာသစ် မတွေ့ရှိရပါ။ အစီရင်ခံကာလအတွင်း ပြင်းထန်လူနာ၊ အထူးကြပ်မတ် ကုသမှုပေးရသောလူနာနှင့် ကိုဗစ်-၁၉ ရောဂါဖြင့် သေဆုံးလူနာ မရှိပါ။

လတ်တလောတွင် မိမိတို့နိုင်ငံအတွင်း၌ ကိုဗစ်-၁၉ ရောဂါ ကူးစက်ဖြစ်ပွား/သေဆုံးမှုနှင့် စပ်လျဉ်း၍ စိုးရိမ်ဖွယ်ရာအခြေအနေ မရှိသော်လည်း ရောဂါဖြစ်ပွားမှုမှ ကြိုတင်ကာကွယ်နိုင်ရန်အတွက် တစ်ကိုယ်ရေကာကွယ်ရေးနည်းလမ်းများကို လိုက်နာဆောင်ရွက်ရန် လိုအပ်ပြီး ရောဂါကူးစက်ခံရပါက ရောဂါပြင်းထန်နိုင်ခြေနှင့် အသက်ဆုံးရှုံးနိုင်ခြေမြင့်မားသည့်

- အသက်အရွယ်ကြီးသူများ (အသက် ၆၀ နှစ်နှင့်အထက်)၊
- ဆီးချိုရောဂါ၊ နာတာရှည်အဆုတ်ရောဂါ၊ ကင်ဆာရောဂါ ရှိသူများ၊
- ကိုယ်ဝန်ဆောင်မိခင်များ (ကိုယ်ဝန်ဆောင်ကာလ ၃ လနှင့် အထက်)

ကို ဦးစားပေးအစီအစဉ်ဖြင့် ကိုဗစ်-၁၉ ရောဂါ ထပ်ဆောင်းကာကွယ်ဆေး ထိုးနှံပေးနေပြီဖြစ်ပါ၍ ကာကွယ်ဆေးထိုးနှံမှု ခံယူကြရန် လိုအပ်ပါသည်။

ကိုဗစ်-၁၉ ရောဂါဆိုင်ရာ အသေးစိတ်သတင်းအချက်အလက်များကို ကျန်းမာရေးဝန်ကြီးဌာန၏ အင်တာနက်စာမျက်နှာ moh.gov.mm တွင် ဝင်ရောက်ကြည့်ရှုနိုင်ပါသည်။

မြန်မာနိုင်ငံရောဂါကာကွယ်ထိန်းချုပ်ရေးဗဟိုဌာန (Myanmar CDC)

ပြည်သူ့ကျန်းမာရေးဦးစီးဌာန၊ ကျန်းမာရေးဝန်ကြီးဌာန

၁၄ - ၇ - ၂၀၂၅ ရက်နေ့ ဓာတ်သတ္တု(ရွှေ) ရည်ညွှန်းဈေး (Market Rate)

သိပ်သည်းဆ ၁၉.၂၅ ဂရမ်/ကုဗစင်တီမီတာနှင့်အထက်ရှိ စံချိန်မီရွှေ ၁ ကျပ်သား (၁၆.၃၈၃၂၅ ဂရမ်) ၏ ဈေးနှုန်းမှာ ၅၈၉၀၀၀၀ ကျပ် ဖြစ်သည်။

ဓာတ်သတ္တု(ရွှေ)ရည်ညွှန်းဈေးသတ်မှတ်ရေးကော်မတီ

မိုးတိမ်တောင်ဖြစ်ပေါ်မှုအခြေအနေ

နေပြည်တော် ဇူလိုင် ၁၄ - မန္တလေးတိုင်းဒေသကြီး၊ စစ်ကိုင်းတိုင်းဒေသကြီး၊ဧရာဝတီတိုင်းဒေသကြီး၊ တနင်္သာရီတိုင်းဒေသကြီး၊ ကချင်ပြည်နယ်၊ ချင်းပြည်နယ်၊ ရခိုင်ပြည်နယ်နှင့် ရှမ်းပြည်နယ်တို့တွင် မိုးတိမ်တောင်များ ဖြစ်ထွန်းလျက်ရှိပြီး အဆိုပါမိုးတိမ်တောင်များ ရွေ့လျားရာနေရာ တစ်လျှောက်တွင် မိုးရွာသွန်းခြင်းနှင့်အတူ လေပြင်းတိုက်ခတ်ခြင်း၊ မိုးထစ်ချုန်းခြင်း၊ မိုးကြိုးပစ်ခြင်း၊ လျှပ်စီးလက်ခြင်းနှင့် မိုးသီးကြွေခြင်းစသည့် မိုးလေဝသဖြစ်စဉ်များ ဖြစ်ပေါ်နိုင်ပါသဖြင့် ကြိုတင်သတိပြုနိုင်ပါရန် အကြံပြုအပ်ပါသည်။ မိုး/ဇလ

ရန်ကုန်မြို့နှင့် မန္တလေးမြို့အတွက် ရည်ညွှန်းလက်ကားဈေးနှုန်းများနှင့် ပြည်ထောင်စုနယ်မြေ နေပြည်တော်၊ တိုင်းဒေသကြီး/ ပြည်နယ် မြို့တော်များအတွက် ရည်ညွှန်းလက်လီဈေးနှုန်းများ

၁၅ - ၇ - ၂၀၂၅   ကျပ်/လီတာ

Fuel (လက်လီဈေးနှုန်း)	ရန်ကုန်	မန္တလေး	နေပြည်တော်	ပဲခူး	မကွေး	ထားဝယ်	မုံရွာ	ပုသိမ်	မြစ်ကြီးနား	စစ်တွေ	ဘားအံ	မော်လမြိုင်	လားရှိုး	တောင်ကြီး	လွိုင်ကော်	ဟားခါး
92 Ron	၂၉၆၀	၃၀၇၀	၃၀၄၀	၂၉၇၀	၃၀၈၀	၃၀၉၅	၃၁၁၀	၃၀၃၀	၄၅၀၅	၃၃၂၀	၃၀၄၅	၃၀၅၀	၃၁၁၅	၃၀၈၀	၃၁၀၅	၃၃၆၀
95 Ron	၃၀၁၀	၃၁၂၅	၃၀၉၀	၃၀၂၅	၃၁၃၀	၃၁၄၅	၃၁၆၅	၃၀၈၅	၄၅၆၀	၃၃၇၅	၃၁၀၀	၃၁၀၀	၃၁၇၀	၃၁၃၅	၃၁၆၀	၃၄၁၅
HSD (500 ppm)	၂၆၃၅	၂၇၅၀	၂၇၁၅	၂၆၅၀	၂၇၅၅	၂၇၇၀	၂၇၈၅	၂၇၀၅	-	၃၀၀၀	၂၇၂၀	၂၇၂၅	၂၇၉၅	၂၇၆၀	၂၇၈၀	၃၀၃၅
HSD (50 ppm)	၃၂၆၅	၃၃၈၀	၃၃၄၅	၃၂၈၀	၃၃၈၅	၃၄၀၀	၃၄၂၀	၃၃၄၀	၄၈၃၀	၃၆၃၀	၃၃၅၅	၃၃၅၅	၃၄၂၅	၃၃၉၀	၃၄၁၅	၃၆၇၀
HSD (10 ppm)	၃၂၆၅	၃၃၈၀	၃၃၄၅	၃၂၈၀	၃၃၈၅	၃၄၀၀	၃၄၂၀	၃၃၄၀	-	၃၆၃၀	၃၃၅၅	၃၃၅၅	၃၄၂၅	၃၃၉၀	၃၄၁၅	၃၆၇၀

ကျပ်/လီတာ

Fuel (လက်ကားဈေးနှုန်း)	ရန်ကုန်	မန္တလေး
92 Ron	၂၇၉၀	၂၈၇၉
95 Ron	၂၈၄၂	၂၉၃၃
HSD (500 ppm)	၂၄၇၆	၂၅၅၅
HSD (50 ppm)	၃၀၉၀	၃၁၈၁
HSD (10 ppm)	၃၀၉၀	၃၁၈၁

မှတ်ချက်။ (၁) MOPS ဈေးနှုန်းပေါ်တွင် အခြေခံတွက်ချက်ထားခြင်း ဖြစ်ပါသည်။

(၂) သုံးစွဲသူ မိဘပြည်သူများအနေဖြင့် စက်သုံးဆီများ ဝယ်ယူသုံးစွဲရာတွင် ကျေနပ်မှုမရှိပါက ကော်မတီ၏ အောက်ဖော်ပြပါ ဖုန်းနံပါတ်များသို့ လုံခြုံစိတ်ချစွာဖြင့် သတင်းပေးတိုင်ကြားနိုင်ပါကြောင်း အသိပေးအပ်ပါသည်-

၀၆၇- ၄၁၁၃၇၃၊ ၀၉-၂၅၆၂၅၆၇၇

၀၆၇- ၄၁၁၂၈၂၊ ၀၉-၇၇၅၂၈၃၆၃၂

စက်သုံးဆီတင်သွင်းသိုလှောင်ဖြန့်ဖြူးခြင်းလုပ်ငန်းကြီးကြပ်ရေးကော်မတီ

မြန်မာ့အလင်း

စာတည်းမှူးချုပ် - စိုးစိုးနိုင်
စာတည်းမှူး - မြင့်စိုး
စာတည်းများ - ကျော်ဇေယျာမြင့်၊ နေဇာဇာထွန်း
ဘာသာပြန်စာတည်း - ဖြိုးစန္ဒီမွေး၊ တင်လင်းအောင်
သုတေသန - အိအိခင်နှင့် အဖွဲ့
စာပြင် - ဇော်မင်းသန်းနှင့် အဖွဲ့
စာမျက်နှာဖွဲ့စည်းမှုနှင့် ဒီဇိုင်း - မိုမိုအေးနှင့် ခွန်မွန်ကိုအဖွဲ့
သတင်းထောက်မှူး - ခင်ရတနာ
အကြီးတန်း သတင်းထောက်များ - ကျော်သူဝင်း၊ တင်မောင်လွင်၊ ဟိန်းထက်ဇော်၊ နေဝင်းထွန်း(၂)
အငယ်တန်း သတင်းထောက်များ - ဇော်ဝိုင်းအောင်၊ ဝေသူနွယ်၊ ခင်ဖြူထွေး
ဓာတ်ပုံသတင်းထောက် - တင်စိုး
အီးမေးလ်နှင့် အွန်လိုင်း - သက်လွင်ဦးနှင့် အဖွဲ့

နေပြည်တော်-စာတည်းမှူး ၀၆၇-၃၆၁၁၁၂၊ စာတည်းအဖွဲ့ ၀၆၇-၃၆၁၁၁၄၊ ဖက်စ် ၀၆၇-၃၆၁၁၁၃၊ ရန်ကုန်ရုံးခွဲ-အမှတ်(၅၃)၊ နတ်မောက်လမ်းသွယ်(၁)၊ ဗိုလ်ချို(၂) ရပ်ကွက်၊ ဗဟန်းမြို့နယ်၊ ရန်ကုန်မြို့၊ စာတိုက်သေတ္တာအမှတ်-၄၀၊ စာတည်းအဖွဲ့ ၀၁-၅၄၄၃၀၉၊ မန်နေဂျာ ၀၁-၅၄၄၃၀၅၊ စီမံ ၀၁-၅၄၄၃၀၅၊ ငွေစာရင်း ၀၁-၅၄၄၃၀၆၊ ကြော်ငြာ ၀၁-၅၄၅၈၃၀၊ ၀၁-၅၅၈၁၀၁၊ Fax ၀၁-၅၄၆၂၁၁၊ ၀၆၇-၃၆၁၁၈၊ ဖြန့်ချိရေး ၀၁-၅၄၄၃၀၇၊ Fax ၀၁-၈၆၀၄၅၄၆။

ထုတ်ဝေခြင်းအမှတ် - (၀၀၀၉၃)
ပုံနှိပ်ခြင်းအမှတ် - (၀၀၈၇၇)

mmalin.npt@ gmail.com
www.facebook.com/MYANMAALINNNEWS

MYANMAR Digital News
Presented by NPE
www.mdn.gov.mm

လက်နက်ကိုင်အကြမ်းဖက်သောင်းကျန်းသူများ၏ အသုံးချမှုမခံရစေရေးနှင့် ဘေးကင်းလုံခြုံမှုရှိစေရေးတို့အတွက် သတိပြုကြရန် လိုအပ်

လက်နက်ကိုင်အကြမ်းဖက်သောင်းကျန်းသူများအနေဖြင့် ၎င်းတို့ အစမ့္ဝင်ရောက်နေထိုင်နေသည့် မြို့၊ ရွာများ၌ တပ်မတော်၏ တန်ပြန်ထိုးစစ်ဆင်မှုများကို ကာကွယ်ရန်အတွက် ပြည်သူတို့၏နေအိမ်အဆောက်အဦများ၊ အရပ်ဘက်အုပ်ချုပ်မှုဆိုင်ရာအဆောက်အဦများကို အသုံးပြုခြင်း၊ အပြစ်မဲ့ပြည်သူလူထုကို လူသားတံတိုင်းအဖြစ်အသုံးပြုနိုင်ရေး ယာယီနေရပ်စွန့်ခွာနေရသူများကို ပြန်လည်နေထိုင်ရန်ဆွဲဆောင်စည်းရုံးခြင်း၊ အတင်းအဓမ္မလူသစ်စုဆောင်းခြင်းများကို လုပ်ဆောင်လျက်ရှိကြောင်း၊ တပ်မတော်အနေဖြင့် နိုင်ငံတော်၏ အချုပ်အခြာအာဏာကို မဖြစ်မနေကာကွယ်စောင့်ရှောက်သွားမည်ဖြစ်ပြီး အဆိုပါ လက်နက်ကိုင်အကြမ်းဖက်သောင်းကျန်းသူများ၏ သတင်းရရှိမှုနှင့် အခြေအနေအရပ်ရပ်အပေါ်မူတည်၍ လိုအပ်သလိုတုံ့ပြန်ဆောင်ရွက်သွားမည်ဖြစ်သဖြင့် ၎င်းတို့အဓမ္မဝင်ရောက်နေထိုင်လျက်ရှိသည့် မြို့၊ ရွာများရှိ ပြည်သူများအနေဖြင့် ၎င်းတို့၏အသုံးချမှုမခံရစေရေးနှင့် ဘေးကင်းလုံခြုံမှုရှိစေရေးတို့အတွက် သတိပြုကြရန် လိုအပ်ကြောင်း။

(၃-၉-၂၀၂၄ ရက်နေ့တွင် နိုင်ငံတော်စီမံအုပ်ချုပ်ရေးကောင်စီဥက္ကဋ္ဌ နိုင်ငံတော်ဝန်ကြီးချုပ် ဗိုလ်ချုပ်မှူးကြီး မင်းအောင်လှိုင် ရှမ်းပြည်နယ်အစိုးရအဖွဲ့ဝင်များ၊ ပြည်နယ်နှင့် ခရိုင်အဆင့်ဌာနဆိုင်ရာတာဝန်ရှိသူများအား ပြောကြားသည့် အမှာစကားမှ ကောက်နုတ်ချက်)

နိုင်ငံတော်စီမံအုပ်ချုပ်ရေးကောင်စီအဖွဲ့ဝင် ဒုတိယဝန်ကြီးချုပ်နှင့် ပြည်ထောင်စုဝန်ကြီး ဗိုလ်ချုပ်ကြီးမြထွန်းဦး ရုရှားဖက်ဒရေးရှင်းနိုင်ငံ ရော့စ်ကွန်ဂရက် ရင်းနှီးမြှုပ်နှံမှု ရန်ပုံငွေအဖွဲ့၏ ကိုယ်စားလှယ်အဖွဲ့အား လက်ခံတွေ့ဆုံ

ရုရှားဖက်ဒရေးရှင်းနိုင်ငံက အိန္ဒိယနိုင်ငံ မွမ်ဘိုင်းဆိပ်ကမ်းမှ ရန်ကုန်ဆိပ်ကမ်းသို့ချိတ်ဆက်၍ ကုန်သွယ်မှုလမ်းကြောင်းသစ်တိုးချဲ့ရေး၊ ရော့စ်ကွန်ဂရက် ရင်းနှီးမြှုပ်နှံမှု ရန်ပုံငွေအဖွဲ့နှင့် ပူးပေါင်းဆောင်ရွက်လျက်ရှိသော နေရောင်ခြည်စွမ်းအင်သုံး လျှပ်စစ်ဓာတ်အားပေးစက်ရုံများ တည်ဆောက်ရေးဆွေးနွေး

နေပြည်တော် ဇူလိုင် ၁၄

နိုင်ငံတော်စီမံအုပ်ချုပ်ရေးကောင်စီအဖွဲ့ဝင် ဒုတိယဝန်ကြီးချုပ်နှင့် ပို့ဆောင်ရေးနှင့် ဆက်သွယ်ရေးဝန်ကြီးဌာန ပြည်ထောင်စုဝန်ကြီး ဗိုလ်ချုပ်ကြီးမြထွန်းဦး သည် ရုရှားဖက်ဒရေးရှင်းနိုင်ငံ ရော့စ်ကွန်ဂရက် ရင်းနှီးမြှုပ်နှံမှု ရန်ပုံငွေအဖွဲ့ (Fund RC– Investments) ၏ ညွှန်ကြားရေးမှူး Alexander Sergeevich Shatirov ဦးဆောင်သော ကိုယ်စားလှယ်အဖွဲ့အား ယနေ့မွန်းလွဲပိုင်းက ပို့ဆောင်ရေးနှင့် ဆက်သွယ်ရေးဝန်ကြီးဌာန ရုံးအမှတ်(၅)၌ လက်ခံတွေ့ဆုံသည်။

နိုင်ငံတော်စီမံအုပ်ချုပ်ရေးကောင်စီအဖွဲ့ဝင် ဒုတိယဝန်ကြီးချုပ်နှင့် ပြည်ထောင်စုဝန်ကြီး ဗိုလ်ချုပ်ကြီးမြထွန်းဦး ရုရှားဖက်ဒရေးရှင်းနိုင်ငံ ရော့စ်ကွန်ဂရက် ရင်းနှီးမြှုပ်နှံမှုရန်ပုံငွေအဖွဲ့ (Fund RC– Investments) ၏ ညွှန်ကြားရေးမှူး Alexander Sergeevich Shatirov ဦးဆောင်သော ကိုယ်စားလှယ်အဖွဲ့အား လက်ခံတွေ့ဆုံစဉ်။

အမြင်ချင်းဖလှယ်ဆွေးနွေး

တွေ့ဆုံစဉ်ရုရှားဖက်ဒရေးရှင်းနိုင်ငံက အိန္ဒိယနိုင်ငံ မွမ်ဘိုင်းဆိပ်ကမ်းမှ ရန်ကုန်ဆိပ်ကမ်းသို့ချိတ်ဆက်၍ ကုန်သွယ်မှုလမ်းကြောင်းသစ် တိုးချဲ့ရေး၊ ရော့စ်ကွန်ဂရက် ရင်းနှီးမြှုပ်နှံမှု ရန်ပုံငွေအဖွဲ့နှင့် ပူးပေါင်းဆောင်ရွက်လျက်ရှိသော နေရောင်ခြည်စွမ်းအင်သုံး လျှပ်စစ်ဓာတ်အားပေးစက်ရုံများ တည်ဆောက်ရေး၊ အရည်အသွေးကောင်းမွန်သော သဘာဝမြေသြဇာများ တင်သွင်းရေး၊ အီလက်ထရောနစ် ကူးသန်းရောင်းဝယ်မှုများ မြှင့်တင်ဆောင်ရွက်ရေး၊ ငလျင်ဒဏ်ခံနိုင်သော ဆောက်လုပ်ရေး နည်းပညာများ မျှဝေရေးနှင့် ဆက်လက်ဆောင်ရွက်မည့် လုပ်ငန်းဆိုင်ရာများအပေါ် နှစ်ဖက်အမြင်ချင်းဖလှယ် ဆွေးနွေးသည်။

တွေ့ဆုံပွဲသို့ ဒုတိယဝန်ကြီးချုပ်နှင့်အတူ ရင်းနှီးမြှုပ်နှံမှုနှင့် နိုင်ငံခြားစီးပွား ဆက်သွယ်ရေးဝန်ကြီးဌာန ပြည်ထောင်စုဝန်ကြီး ဒေါက်တာကံဇော်၊ လျှပ်စစ်စွမ်းအားဝန်ကြီးဌာန ပြည်ထောင်စုဝန်ကြီး ဦးဉာဏ်ထွန်း၊ စီးပွားရေးနှင့် ကူးသန်းရောင်းဝယ်ရေးဝန်ကြီးဌာန ပြည်ထောင်စုဝန်ကြီး ဦးထွန်းအုံ၊ ဆောက်လုပ်ရေးဝန်ကြီးဌာန ပြည်ထောင်စုဝန်ကြီး ဦးမျိုးသန့်၊ ပို့ဆောင်ရေးနှင့် ဆက်သွယ်ရေးဝန်ကြီးဌာန ဒုတိယဝန်ကြီး၊ ဌာနဆိုင်ရာတာဝန်ရှိသူများနှင့် ဘာသာရပ်ဆိုင်ရာတာဝန်ရှိသူများ တက်ရောက်ကြကြောင်း သိရသည်။

သတင်းစဉ်

❖ *ရှေ့ဖုံးမှ*

"ဒီနှစ် မိုးကြိုကာလမှာ ပွင့်ဖြူမြို့နယ်အတွင်း မိုးကြိုပဲတီစိမ်း ၆၃၉၁ ဧကထိ စိုက်ပျိုးထားပါတယ်။ အဲဒီ စိုက်ပျိုးထားတဲ့ ပဲတီစိမ်းစိုက်ခင်းတွေကို ဇူလိုင်လ ပထမပတ်ကစပြီး ရိတ်သိမ်းနေကြပါတယ်။ ဒီနေ့အထိ ဧက ၃၁၀၀ ရိတ်သိမ်းပြီးစီးသွားပြီ ဖြစ်ပါတယ်။ ပဲတီစိမ်းစိုက်ပျိုးမှုနဲ့ ပတ်သက်ပြီး တိုးချဲ့စိုက်ပျိုးကြဖို့၊ ဒေသနဲ့ကိုက်ညီတဲ့ အထွက်နှုန်းကောင်းမျိုးတွေကို စိုက်ပျိုးကြဖို့ ပညာပေးတာတွေ ဆောင်ရွက်ပါတယ်"ဟု ပွင့်ဖြူမြို့နယ်စိုက်ပျိုးရေးဦးစီးဌာန ဦးစီးမှူး ဒေါ်မိုးမိုးဝေက ပြောကြားသည်။

ပွင့်ဖြူမြို့နယ်၌ ယခုနှစ် မိုးသီးနှံစိုက်ပျိုးရာသီ ပဲတီစိမ်းစိုက်ပျိုးတောင်သူများကို မြို့နယ်စိုက်ပျိုးရေးဦးစီးဌာနက အထွက်နှုန်းကောင်းမွန်သော မျိုးကောင်းမျိုးသန့်များ ရရှိရေး၊ စိုက်နည်းစနစ်များ မှန်ကန်ရေး၊ ပိုးမွှားကျရောက်မှုကင်းရှင်းရေး၊ မြေသြဇာနှင့် စိုက်ပျိုးရေးသွင်းအားစုများ စနစ်တကျသုံးစွဲရေး၊ သီးနှံအချိန်မီ ရိတ်သိမ်းနိုင်ရေးနှင့် ရိတ်သိမ်းပြီး သီးနှံများ အရည်အသွေးကောင်းမွန်အောင် စနစ်တကျ သိုလှောင်သိမ်းဆည်းရေးစသည့် စိုက်ပျိုးရေးအသိပညာပေးလုပ်ငန်းများကို တောင်သူများနှင့် ပူးပေါင်းကြိုးပမ်းဆောင်ရွက်လျက်ရှိကြောင်း သိရသည်။

ပဲတီစိမ်းကို အထွက်နှုန်းတိုးတက်ကောင်းမွန်အောင် စိုက်ပျိုးနိုင်ပါက ဒေသတွင်းစားသုံးမှုကို ဖူလုံစေမည့်အပြင် ပိုလျှံမှုကို ရောင်းချနိုင်သဖြင့် ဝင်ငွေရရှိကာ လူမှုစီးပွားဘဝများ မြင့်မားလာမည်ဖြစ်သောကြောင့် ပဲတီစိမ်းကို တိုးချဲ့စိုက်ပျိုးနိုင်ရေး ဒေသမရွေး ကြိုးပမ်းဆောင်ရွက်သင့်ကြောင်း ပွင့်ဖြူမြို့နယ်စိုက်ပျိုးရေးဦးစီးဌာနမှ သိရသည်။

လှိုင်ဝင်းလေး(ပွင့်ဖြူမြေ)

ပြည်သူ့စစ်မှုထမ်း နည်းဥပဒေများအား ဖတ်ရှုနိုင်ရန် ဖော်ပြပေးထားသော Websiteနှင့် Webportal စာရင်း

၁။ နိုင်ငံတော်စီမံအုပ်ချုပ်ရေးကောင်စီရုံး
https://sacoffice.gov.mm

၂။ ကာကွယ်ရေးဝန်ကြီးဌာန
https://www.mod.gov.mm

၃။ ဥပဒေရေးရာဝန်ကြီးဌာန
https://www.mlis.gov.mm

၄။ ပြန်ကြားရေးဝန်ကြီးဌာန
https://www.moi.gov.mm

၅။ Myawady Webportal
https://myawady.net.mm

၆။ Myanmar National Portal
https://myanmar.gov.mm

စီမံကိန်းနှင့် ဘဏ္ဍာရေး ဝန်ကြီးဌာန၏ ၂၀၂၅ ခုနှစ် မိုးရာသီ ငါးမျိုးစိုက်ထည့်ပွဲ ကျင်းပ

နေပြည်တော် ဇူလိုင် ၁၄

စီမံကိန်းနှင့်ဘဏ္ဍာရေးဝန်ကြီးဌာန၏ ၂၀၂၅ ခုနှစ် မိုးရာသီ ငါးမျိုးစိုက်ထည့်ပွဲကို ယနေ့နံနက်ပိုင်းတွင် နေပြည်တော် ဇမ္ဗူသီရိမြို့နယ်ရှိ မင်္ဂလာကန်၌ကျင်းပရာ ဒုတိယဝန်ကြီးချုပ်နှင့် စီမံကိန်းနှင့် ဘဏ္ဍာရေးဝန်ကြီးဌာန ပြည်ထောင်စုဝန်ကြီး ဦးဝင်းရှိန်၊ ဒုတိယဝန်ကြီး ဒေါ်သန်းသန်းလင်း၊ ဌာနဆိုင်ရာတာဝန်ရှိသူများ၊ အရာထမ်း၊ အမှုထမ်းများ တက်ရောက်ကြသည်။

ငါးမျိုးစိုက်ထည့်ပွဲတွင် ဒုတိယဝန်ကြီးချုပ်နှင့် ပြည်ထောင်စုဝန်ကြီး၊ ဒုတိယဝန်ကြီး၊ ဌာနဆိုင်ရာတာဝန်ရှိသူများ၊ အရာထမ်းများနှင့် အမှုထမ်းများက မင်္ဂလာကန်အတွင်းသို့ ကြီးထွားနှုန်းမြန်ဆန်သည့် ငါးခုံးမနှင့် ငါးမြစ်ချင်း သားပေါက်ကောင်ရေ ၂၀၀၀၀ ကျော် စိုက်ထည့်ပေးခဲ့ကြကြောင်း သိရသည်။ (ယာပုံ)

သတင်းစဉ်

အမျိုးသားပို့ကုန်မဟာဗျူဟာ (၂၀၂၆ - ၂၀၃၀) ကို ဆက်လက်အကောင်အထည်ဖော်ဆောင်ရွက်နိုင်ရန် ပြင်ဆင်ဆောင်ရွက်သွားရမည်

နေပြည်တော် ဇူလိုင် ၁၄

အမျိုးသားပို့ကုန်မဟာဗျူဟာ အစိုးရ-ပုဂ္ဂလိက ပို့ကုန်မြှင့်တင်ရေးကော်မတီ၏ (၂/၂၀၂၅) ကြိမ်မြောက် အစည်းအဝေးကို ယနေ့မွန်းလွဲ ၁ နာရီတွင် နေပြည်တော်ရှိ စီးပွားရေးနှင့် ကူးသန်းရောင်းဝယ်ရေးဝန်ကြီးဌာန ရုံးအမှတ်-၃ ၌ ကျင်းပသည်။

အစည်းအဝေးသို့ အမျိုးသားပို့ကုန်မဟာဗျူဟာ အစိုးရ-ပုဂ္ဂလိက ပို့ကုန်မြှင့်တင်ရေး ကော်မတီဥက္ကဋ္ဌ နိုင်ငံတော်စီမံအုပ်ချုပ်ရေးကောင်စီဥက္ကဋ္ဌ ရုံးဝန်ကြီးဌာန-၃ ပြည်ထောင်စုဝန်ကြီး ဦးမောင်မောင်တင့်၊ ဒုတိယဥက္ကဋ္ဌ စီးပွားရေးနှင့် ကူးသန်းရောင်းဝယ်ရေးဝန်ကြီးဌာန ပြည်ထောင်စုဝန်ကြီး ဦးထွန်းအုံ၊ ကော်မတီအဖွဲ့ဝင်များ၊ အမျိုးသားပို့ကုန်မဟာဗျူဟာ ကဏ္ဍအလိုက် ပို့ကုန်ဖွံ့ဖြိုးတိုးတက်ရေး ကော်မတီဥက္ကဋ္ဌများ၊ သက်ဆိုင်ရာအစိုးရဌာနများနှင့် ပုဂ္ဂလိကအသင်းအဖွဲ့များမှ တာဝန်ရှိသူများ တက်ရောက်ကြသည်။

တာဝန်ယူပံ့ပိုးဆောင်ရွက်ပေး

အစည်းအဝေးတွင် ကော်မတီဥက္ကဋ္ဌက အမှာစကားပြောကြားရာတွင် ငလျင်ကြောင့် ရုံးများ၊ လူနေအိမ်အဆောက်အအုံများ၊ လမ်းများ၊ တံတားများပြိုကျခဲ့ရပြီး အသေးစား၊ အငယ်စားနှင့် အလတ်စားစီးပွားရေးလုပ်ငန်းများ၊ စက်ရုံ အလုပ်ရုံများ၊ စီးပွားရေးလုပ်ငန်းကြီးများ ထိခိုက်ပျက်စီးခဲ့သည်ကို တွေ့ရှိရကြောင်း၊ ပြီးခဲ့သည့်မေလက ငလျင်ဘေးအလွန် မြန်မာ့စီးပွားရေး ပြန်လည်ကုစားခြင်းနှင့် ပြန်လည်ထူထောင်ခြင်း သုံးသပ်ဆွေးနွေးပွဲကို ကျင်းပခဲ့ကြကြောင်း၊ အသေးစား၊ အငယ်စားနှင့် အလတ်စား စီးပွားရေးလုပ်ငန်းများ ပုံမှန်ပြန်လည်လည်ပတ်လာနိုင်ရန် သက်ဆိုင်ရာ ကဏ္ဍများအလိုက် တာဝန်ယူပံ့ပိုးဆောင်ရွက်ပေးကြရန် လိုအပ်ကြောင်း။

ပြင်ဆင်ဆောင်ရွက်သွားရမည်

အမျိုးသားပို့ကုန်မဟာဗျူဟာတွင် ဆောင်ရွက်ရန်ရွေးချယ်ထားသော ကဏ္ဍများအလိုက် လုပ်ငန်းစဉ်များကို အကောင်အထည်ဖော်ခြင်းနှင့်အတူ ကဏ္ဍများအတွင်းရှိ MSME လုပ်ငန်းများ ပြန်လည်ထူထောင်နိုင်ရေးအတွက် ပံ့ပိုးပေးသွားရန်ဖြစ်ပါကြောင်း၊ အမျိုးသားပို့ကုန်မဟာဗျူဟာ (၂၀၂၀-၂၀၂၅) အကောင်အထည်ဖော်မှုကာလ ပြီးဆုံးတော့မည်ဖြစ်သည့်အတွက် အမျိုးသားပို့ကုန်မဟာဗျူဟာ (၂၀၂၆-၂၀၃၀) ကို ဆက်လက်အကောင်အထည်ဖော်ဆောင်ရွက်နိုင်ရန် ပြင်ဆင်ဆောင်ရွက်သွားရမည်ဖြစ်ပါကြောင်း၊ သဘာဝဘေး ကြုံတွေ့ရမှုများကို ကြံ့ကြံ့ခံရင်ဆိုင်ပြီး ပို့ကုန်တိုးမြှင့်တင်ပို့ရေးကို ဆက်လက်မြှင့်တင်ဆောင်ရွက်ကြရန်နှင့် တွေ့ကြုံရသည့် အခက်အခဲများအပေါ် လိုအပ်သလို ပေါင်းစပ်ဖြေရှင်း ဆောင်ရွက်ပေးသွားမည်ဖြစ်ကြောင်း ပြောကြားသည်။

ရှင်းလင်းတင်ပြ

ထို့နောက် အမျိုးသားပို့ကုန်မဟာဗျူဟာ အစိုးရ-ပုဂ္ဂလိက ပို့ကုန်မြှင့်တင်ရေးကော်မတီအတွင်းရေးမှူး စီးပွားရေးနှင့် ကူးသန်းရောင်းဝယ်ရေးဝန်ကြီးဌာန ဒုတိယဝန်ကြီး ဦးမင်းမင်းက ကော်မတီ၏ (၁/၂၀၂၅) ကြိမ်မြောက် အစည်းအဝေးဆုံးဖြတ်ချက်များအပေါ် အကောင်အထည်ဖော် ဆောင်ရွက်ပြီးစီးမှုအခြေအနေကို အကျဉ်းချုပ်ရှင်းလင်းတင်ပြသည်။

ဖြည့်စွက်ဆွေးနွေး

ဆက်လက်၍ အမျိုးသားပို့ကုန်မဟာဗျူဟာ အစိုးရ-ပုဂ္ဂလိက ပို့ကုန်မြှင့်တင်ရေးကော်မတီအဖွဲ့ဝင်များနှင့် သက်ဆိုင်ရာ ကော်မတီဥက္ကဋ္ဌများက ကဏ္ဍအလိုက် ဆောင်ရွက်ပြီးစီးမှု၊ ဆက်လက်ဆောင်ရွက်မည့်လုပ်ငန်းစဉ်များနှင့် စပ်လျဉ်း၍ ရှင်းလင်းတင်ပြရာ ကော်မတီဥက္ကဋ္ဌက လိုအပ်သည်များကို ဖြည့်စွက်ဆွေးနွေးခဲ့ကြောင်း သိရသည်။

သတင်းစဉ်

တောင်ဥက္ကလာပမြို့နယ်၌ ခရိုင်အဆင့် မီးငြိမ်းသတ်ရေးနှင့် ရှာဖွေကယ်ဆယ်ရေးသင်တန်းဖွင့်

ရန်ကုန် ဇူလိုင် ၁၄

ရန်ကုန်တိုင်းဒေသကြီး ခရိုင်မီးသတ်ဦးစီးမှူးရုံး၌ ခရိုင်အဆင့်မြင့် မီးငြိမ်းသတ်ရေးနှင့် ရှာဖွေကယ်ဆယ်ရေး သင်တန်းဖွင့်ပွဲ အခမ်းအနားကို ယနေ့ နံနက်ပိုင်းက တောင်ဥက္ကလာပမြို့နယ် ခရိုင်မီးသတ်ဦးစီးမှူးရုံး အစည်းအဝေးခန်းမ၌ ကျင်းပသည်။

အခမ်းအနားတွင် ခရိုင်မီးဘေးလုံခြုံရေးအဖွဲ့ဥက္ကဋ္ဌ၊ ခရိုင်စီမံအုပ်ချုပ်ရေးအဖွဲ့ ဥက္ကဋ္ဌ ဦးဇော်မိုးထိုက်က သင်တန်းဖွင့်အမှာစကား ပြောကြားသည်။

သင်တန်းဖွင့်ပွဲ အခမ်းအနားကို ရန်ကုန်တိုင်းဒေသကြီး မီးသတ်ဦးစီးမှူးရုံးမှ ဒုတိယညွှန်ကြားရေးမှူး ဦးဝင်းဝင်း၊ ခရိုင်စီမံအုပ်ချုပ်ရေးအဖွဲ့ဥက္ကဋ္ဌနှင့် အဖွဲ့ဝင်များ၊ ခရိုင်အဆင့် ဌာနဆိုင်ရာတာဝန်ရှိသူများ၊ မြို့နယ်စီမံအုပ်ချုပ်ရေးအဖွဲ့ဥက္ကဋ္ဌနှင့် အဖွဲ့ဝင်များ၊ မြို့နယ်အဆင့် ဌာနဆိုင်ရာတာဝန်ရှိသူများ၊ သဃ်န်းကျွန်းခရိုင် မြို့နယ်များမှ ပရဟိတအသင်းအဖွဲ့များမှ သင်တန်းသား ၅၀ တို့ဖြင့် ဇူလိုင် ၁၄ ရက်မှ ၂၅ ရက်အထိ ရက်သတ္တနှစ်ပတ်ကြာ သင်ကြားပို့ချသွားမည်ဖြစ်ကြောင်း သိရသည်။

မြို့နယ်(ပြန်/ဆက်)

နိုင်ငံအဝန်း သစ်တောစိမ်းဖြင့် စိမ်းလန်းစေရမည်။

အမျိုးသမီးရေးရာနှင့် မိခင်နှင့် ကလေးစောင့်ရှောက်မှု ကြီးကြပ်ရေးအဖွဲ့တို့က အသိပညာပေးလုပ်ငန်းများဆောင်ရွက်

ရန်ကုန် ဇူလိုင် ၁၄

ဒဂုံမြို့သစ်(ဆိပ်ကမ်း) မြို့နယ်၌ ခရိုင်အမျိုးသမီးရေးရာနှင့် မိခင်နှင့် ကလေးစောင့်ရှောက်မှု ကြီးကြပ်ရေးအဖွဲ့ဥက္ကဋ္ဌ ဒေါ်အေးအေးမော်ဦးဆောင်၍ အမှတ်(၅၈) ရပ်ကွက်အမှတ်(၈)အလယ်တန်းကျောင်း(ခွဲ) နှင့် အမှတ်(၈၈) ရပ်ကွက်၊ အမှတ်(၂) မူလတန်း(လွန်)ကျောင်းတို့ရှိ ကျောင်းပြင်ပပညာရေးစခန်းတို့တွင် ဇူလိုင် ၁၁ ရက်က ဗလာစာအုပ်နှင့် သွားတိုက်တံများ လှူဒါန်းခြင်းနှင့် အသိပညာပေးခြင်းများ ဆောင်ရွက်သည်။

ထို့နောက် မြို့နယ်ပြည်သူ့ကျန်းမာရေးဦးစီးဌာန (သွားဘက်ဆိုင်ရာ)မှ ဦးစီးအရာရှိ ဒေါက်တာဝင်းမင်းဖြိုးနှင့် အဖွဲ့မှ သွားကျန်းမာရေးနှင့် တစ်ကိုယ်ရေသန့်ရှင်းရေး အသိပညာပေး ဟောပြောပြီး မြို့နယ်စည်ပင်သာယာ အုပ်ချုပ်ရေးမှူးရုံး၊ သန့်ရှင်းရေးဌာနမှ တာဝန်ခံ ဦးစောလှမင်းနှင့်အဖွဲ့က သဘာဝပတ်ဝန်းကျင် ထိခိုက်မှုမရှိစေရန်အတွက် အမှိုက်ခြောက်၊ အမှိုက်စို၊ အန္တရာယ်ရှိသော အမှိုက်နှင့် ပလတ်စတစ်အမှိုက်များကို သတ်မှတ်အမှိုက်ပုံးများအတွင်းသို့ စနစ်တကျ စွန့်ပစ်စေရေး သရုပ်ပြအသိပညာပေးခြင်းများ ဆောင်ရွက်ခဲ့ကြောင်း သိရသည်။

ဖြိုးစန္ဒာ(ပြန်/ဆက်)

တညီတညွတ်တည်း စည်းကမ်းတကျရှိဖို့လို

တိုင်းသူပြည်သားလူအများဟာ ဥမကွဲ၊ သိုက်မပျက် တညီတညွတ်တည်း စည်းကမ်းတကျရှိဖို့လိုတယ်။ မလိုတဲ့သူတွေက ဘယ်လိုတိုက်တိုက်၊ ရှို့ရှို့၊ စစ၊ မိမိတို့ အဓိကပန်းတိုင်ကို မျက်ခြည်ပြတ်မခံဘဲ၊ လမ်းမလွဲအောင် ကြိုးစားဖို့လိုတယ်။

(ဗိုလ်ချုပ်အောင်ဆန်း၏ ၁၉၄၇ ခုနှစ်၊ ဇန်နဝါရီလ ၁ ရက်နေ့ ည ၇ နာရီ၊ မိနစ် ၄၀ အချိန် ရေဒီယိုမှ ထုတ်လွှင့်ခဲ့သည့် မိန့်ခွန်းမှ ကောက်နုတ်ချက်)

ဝန်ကြီးဌာနများ၌ ၂၀၂၅ ခုနှစ် မိုးရာသီ ငါးမျိုးစိုက်ထည့်ခြင်း အခမ်းအနားများ ကျင်းပ

နေပြည်တော် ဇူလိုင် ၁၄

စက်မှုဝန်ကြီးဌာန၏ ၂၀၂၅ ခုနှစ် မိုးရာသီ ငါးမျိုးစိုက်ထည့်ခြင်း အခမ်းအနားကို ယနေ့ နံနက်ပိုင်းတွင် အဆိုပါဝန်ကြီးဌာန ရုံးအမှတ်(၃၀) ပရဝဏ်အတွင်းရှိ လျှိုပိတ်ဆည်၌ကျင်းပရာ ပြည်ထောင်စုဝန်ကြီး ဒေါက်တာချာလီသန်း၊ ဒုတိယဝန်ကြီး ဦးရင်မောင်ညွန့်၊ ဌာနဆိုင်ရာတာဝန်ရှိသူများနှင့် အရာထမ်း၊ အမှုထမ်းများ တက်ရောက်ကြပြီး လျှိုပိတ်ဆည်အတွင်းသို့ နှစ်လက်မအရွယ် ငါးမြစ်ချင်း၊ ငါးကျည်း၊ ထိုင်းငါးခုံးမစသည့် ငါးသားပေါက် ကောင်ရေ ၁၅၀၀၀ ကို စိုက်ထည့်ပေးကြသည်။ (ယာပုံ)

ထို့အတူ တိုင်းရင်းသားလူမျိုးများရေးရာ ဝန်ကြီးဌာန၏ ၂၀၂၅ ခုနှစ် ငါးမျိုးစိုက်ထည့်ခြင်း အခမ်းအနားကို ယနေ့နံနက်ပိုင်းတွင် အဆိုပါဝန်ကြီးဌာန ပရဝဏ်အတွင်းရှိ တစ်ဖက်ပိတ်ဆည်၌ ကျင်းပရာ ပြည်ထောင်စုဝန်ကြီး ခွန်သန့်ဇော်ထူးနှင့် ဇနီး၊

ဒုတိယဝန်ကြီး ဦးဇော်အေးမောင်၊ အမြဲတမ်းအတွင်းဝန်၊ ဌာနဆိုင်ရာ တာဝန်ရှိသူများနှင့် အရာထမ်း၊ အမှုထမ်းများ တက်ရောက်ကြပြီး ငါးလုပ်ငန်းဦးစီးဌာနမှပံ့ပိုးသည့် ငါးမြစ်ချင်းသားပေါက်ကောင်ရေ ၅၀၀၀ ကို စိုက်ထည့်ပေးခဲ့သည်။

အလားတူ ပြည်ထောင်စုစာရင်းစစ်ချုပ်ရုံး၏ ၂၀၂၅ ခုနှစ် မိုးရာသီ ငါးမျိုးစိုက်ထည့်ခြင်း အခမ်းအနားကို ယနေ့ညနေပိုင်းတွင် ပြည်ထောင်စုစာရင်းစစ်ချုပ်ရုံး ပရဝဏ်အတွင်းရှိ လျှိုပိတ်ဆည်၌ ကျင်းပရာ ပြည်ထောင်စုစာရင်းစစ်ချုပ် ဒေါက်တာခင်နိုင်ဦး၊ ဒုတိယစာရင်းစစ်ချုပ် ဒေါ်နိုင်သက်ဦး၊ အမြဲတမ်းအတွင်းဝန်နှင့် တာဝန်ရှိသူများ တက်ရောက်ကြပြီး ငါးလုပ်ငန်းဦးစီးဌာနမှ ပံ့ပိုးပေးသော ငါးမြစ်ချင်း ငါးသားပေါက်ကောင်ရေ တစ်သောင်းကို စိုက်ထည့်ပေးကြသည်။ (ဝဲပုံ)

သတင်းစဉ်

မိုးတစ်ကြိမ်၊ နှစ်ကြိမ် ထစ်ချုန်းရွာမည်

နေပြည်တော် ဇူလိုင် ၁၄

နေပြည်တော်နှင့် ရန်ကုန်မြို့တို့ အနီးတစ်ဝိုက်တွင် ယနေ့ မိုးတစ်ကြိမ်၊ နှစ်ကြိမ် ထစ်ချုန်းရွာမည်။ ရွာရန် ရာနှုန်းပြည့်ဖြစ်သည်။ မန္တလေးမြို့နှင့် အနီးတစ်ဝိုက်တွင် ယနေ့ နေရာကွက်ကျား မိုးထစ်ချုန်းရွာမည်။ ရွာရန် ရာနှုန်းပြည့် ဖြစ်သည်။

မနက်ဖြန်အတွက် ခန့်မှန်းချက်မှာ စစ်ကိုင်းတိုင်းဒေသကြီး အထက်ပိုင်း၊ ကချင်ပြည်နယ်နှင့် ရှမ်းပြည်နယ် (မြောက်ပိုင်းနှင့် အရှေ့ပိုင်း) တို့တွင် မိုးပိုလာနိုင်သည်။

မိုး/ဇလ

ဒုတိယဝန်ကြီး ဦးအေးကျော် ဦးဆောင်သော ကိုယ်စားလှယ်အဖွဲ့ နယူးဒေလီမြို့၌ ဆဋ္ဌမအကြိမ်မြောက် လျှပ်စစ်ကဏ္ဍ ပူးပေါင်းဆောင်ရွက်ရေးဆိုင်ရာ ပူးတွဲဦးဆောင်ကော်မတီ အစည်းအဝေးတက်ရောက်

နေပြည်တော် ဇူလိုင် ၁၄

လျှပ်စစ်စွမ်းအား ဝန်ကြီးဌာန ဒုတိယဝန်ကြီး ဦးအေးကျော် ဦးဆောင်သော ကိုယ်စားလှယ်အဖွဲ့သည် အိန္ဒိယသမ္မတနိုင်ငံ နယူးဒေလီမြို့၌ ဇူလိုင်၁၀ ရက်မှ ၁၁ ရက်အထိ ကျင်းပခဲ့သည့် ဆဋ္ဌမအကြိမ်မြောက် မြန်မာ-အိန္ဒိယ လျှပ်စစ်ကဏ္ဍ ပူးပေါင်းဆောင်ရွက်ရေးဆိုင်ရာ ပူးတွဲဦးဆောင်ကော်မတီ အစည်းအဝေးသို့ တက်ရောက်ခဲ့သည်။

ဒုတိယဝန်ကြီး ဦးဆောင်သော ကိုယ်စားလှယ်အဖွဲ့သည် ဇူလိုင် ၉ ရက် မွန်းလွဲပိုင်းတွင် အိန္ဒိယသမ္မတနိုင်ငံအစိုးရ၊ လျှပ်စစ်စွမ်းအားဝန်ကြီးဌာနနှင့် အိမ်ရာနှင့် မြို့ပြရေးရာဝန်ကြီး၊ ပြည်ထောင်စုအစိုးရအဖွဲ့ဝင် H.E. Shri Manohar Lal ၏ ဖိတ်ကြားချက်အရ နှစ်နိုင်ငံ လျှပ်စစ်ကဏ္ဍ ပူးပေါင်း ဆောင်ရွက်လျက်ရှိသည့် ကိစ္စရပ်များကို တွေ့ဆုံဆွေးနွေးခဲ့ကြသည်။

ကိုယ်စားလှယ် အဖွဲ့သည် မြန်မာ - အိန္ဒိယ လျှပ်စစ်ကဏ္ဍ ပူးပေါင်း ဆောင်ရွက်ရေးဆိုင်ရာ သတ္တမအကြိမ်မြောက် ပူးတွဲလုပ်ငန်း အဖွဲ့အစည်းအဝေးနှင့် ဆဋ္ဌမအကြိမ်မြောက် ပူးတွဲဦးဆောင်ကော်မတီအစည်းအဝေးတို့သို့ တက်ရောက်ခြင်း၊ မြန်မာ-အိန္ဒိယ နယ်စပ်ဖြတ်ကျော် ဗို့အားမြင့် ဓာတ်အားလိုင်း စီမံကိန်းဆိုင်ရာ စီမံကိန်းအသေးစိတ် အစီရင်ခံစာပြုစုခြင်း သဘောတူညီချက် (Agreement for preparation of Detailed Project Report– DPR) လက်မှတ်ရေးထိုးခြင်းတို့ကို ဆောင်ရွက်ခဲ့သည်။

ထို့ပြင် အဆိုပါခရီးစဉ်အတွင်း ဒုတိယဝန်ကြီး ဦးဆောင်သော အဖွဲ့သည် ဇူလိုင် ၁၀ ရက်တွင် နယူးဒေလီရှိ Power Grid Cooperation ၏ National Control Center ကိုလည်းကောင်း၊ ဇူလိုင် ၁၁ ရက်တွင် နိုက်ဒါရှိ National Thermal Power Cooperation ၏ Technical Research and Training Center နှင့် Solar Hybrid Farm ကို လည်းကောင်း၊ ဇူလိုင် ၁၂ ရက်တွင် အာဂရာရှိ Power Grid Cooperation ၏ ၈၀၀ ကေဗွီ၊ High Voltage Direct Current (HVDC) ဓာတ်အားခွဲရုံကို လည်းကောင်း သွားရောက်လေ့လာခဲ့ကြကြောင်း သိရသည်။

သတင်းစဉ်

အာဇာနည်ခေါင်းဆောင်ကြီးများကို ကျေးဇူးဆပ်သောအားဖြင့် . . .

ကိုရေချမ်း

“ ဗိုလ်ချုပ်အောင်ဆန်း ဦးဆောင်သည့် အာဇာနည်ခေါင်းဆောင်ကြီးများသည် လွတ်လပ်ရေးကို အသက်နှင့်လဲပေးဆပ်ကာ ရယူပေးခဲ့ကြသည်။ ကိုယ့်ကြမ္မာကိုယ် ဖန်တီးနိုင်သည့် လွတ်လပ်သောနိုင်ငံအဖြစ် တင့်တယ်စွာ ရပ်တည်နိုင်အောင် လမ်းညွှန်ပြသပေးခဲ့သည်။ တိုင်းပြည်အတွက် အသက်ပေးဆပ်ခဲ့သည့် အာဇာနည်ခေါင်းဆောင်ကြီးများကို ဝမ်းနည်းပူဆွေး သတိရတမ်းတလာခဲ့သည်မှာ နှစ်ပေါင်း ၇၀ ကျော် ကြာမြင့်ခဲ့ပြီဖြစ်သည်။ အချိန်ကာလ ရွေ့လျောလာသည်နှင့်အမျှ ဗိုလ်ချုပ်တို့ကို သတိရစိတ် ပျောက်ပျက်မသွားသော်လည်း မိမိနိုင်ငံကို ချစ်မြတ်နိုးစိတ်၊ ကာကွယ်လိုစိတ်နှင့် စည်းလုံးမှုစိတ်တို့ လျော့ပါးသွားသည်ဟု ဆိုနိုင်သည်။အသက်စွန့်ပေးဆပ်ခဲ့သော အာဇာနည်ခေါင်းဆောင်ကြီးများ၏ ဂုဏ်ကျေးဇူးတရားများကို ထောက်ထားသော အားဖြင့် ကျွန်ုပ်တို့အားလုံးသည် လွတ်လပ်ရေး အဓွန့်ရှည်တည်တံ့ခိုင်မြဲရေးနှင့် ကာကွယ်ရေးအတွက် မမေ့မလျော့၊ ဇွဲမာန်အပြည့်ရှိကြရမည် ”

၁၉၄၇ ခုနှစ် ဇူလိုင် ၁၉ ရက်၊ စနေနေ့။

ထိုနေ့သည် အကြမ်းဖက်သမားများ၏ လက်ချက်ဖြင့် အမျိုးသားခေါင်းဆောင်ကြီး ဗိုလ်ချုပ်အောင်ဆန်းနှင့်တကွ တိုင်းပြည်ခေါင်းဆောင်များ နိုင်ငံအတွက် အသက်စွန့်လွှတ်ခဲ့ရသည့် ဝမ်းနည်းဖွယ်နေ့ဖြစ်သည်။ စာရေးဆရာကြီး ဒဂုန်တာရာ၏ **“ဦးအောင်ဆန်း၏ နောက်ဆုံးနေ့”** စာအုပ်တွင် ဗိုလ်ချုပ်တို့ လုပ်ကြံခံရမှုနှင့် ပတ်သက်၍ ပြည်သူလူထု ယူကျုံးမရ တသသဖြစ်ရပုံများကို ကြေကွဲဝမ်းနည်းဖွယ် ဖော်ပြထားသည်။ တိုင်းပြည်အတွက် ပြန်လည်မရနိုင်တော့သော အစားထိုးမရသည့် ဆုံးရှုံးမှုကြီးဖြစ်သည်။ မြန်မာနိုင်ငံသမိုင်းတွင် သင်ခန်းစာယူစရာများ ဖြစ်သည်။

ဦးအောင်ဆန်း၏ နောက်ဆုံးနေ့စာအုပ်တွင် “ဇော်ဂျီသည် ကျွန်တော်ဝင်လာသည်ကို မြင်သောအခါ ဆိတ်ဆိတ်ပင်။ စကားမျှ မမြွက်ဟဘဲ ထိုင်ရန်ကုလားထိုင်ကိုသာ လက်ဖြင့်ညွှန်ပြသည်။ သူသည် ငေးငိုင်၍နေသည်။ အတန်ကြာတိတ်ဆိတ်လျက်ရှိသည်။ ကျွန်တော်ကား ခါတိုင်းလှုပ်ရှားဆူညံ၍ နေတတ်သော အတွင်းဝန်များရုံးသည် ဘာကြောင့် အခုလို အုံ့မှိုင်းရီဝေ၍ နေသည်။ ဆိတ်ငြိမ်၍နေသည်ကို အံ့ဩလျက်ရှိသည်။ အတန်ကြာ ဆိတ်နေရာမှ အားလုံးတော့ ဒုက္ခဖြစ်ကုန်ပြီဟု ဇော်ဂျီက တိုးတိုးညီးလေသည်။ ထို့နောက် ဇော်ဂျီက ဖြစ်ပျက်ပုံကို ပြောပြသည်။ ကျွန်တော်မရောက်မီ တစ်နာရီကျော်ကျော်ခန့်ဖြစ်သည်။”

အမျိုးသားပျက်စီးခြင်း

“ကျွန်တော်သည် သတင်းကို ကြားသိရသည့်အခါ ထိတ်လန့်တုန်လှုပ်၍သွားသည်။ အသားများ တဆတ်ဆတ် တုန်၍လာသည်။ အင်မတန်နှမြောဖို့ကောင်းတယ်ဗျာ၊ သိပ်ပြီး ရက်စက်ကြမ်းကြုတ်တဲ့ နိုင်ငံရေးလုပ်ကြံမှုပဲ စသည်ဖြင့်လူတချို့ကညည်းတွားလျက်ရှိကြသည်။ ဇော်ဂျီက အမျိုးသားပျက်စီးခြင်း တစ်ရပ်ပဲဟု တသသပြောသည်။ လူတွေက မပြောရက်ကြဘူးဟု ဇော်ဂျီက ဆိုလေသည်။ ဆေးရုံမှ ပြန်လာသော ရုံးသားတစ်ဦး အပါးကပ်လာ၍ ဘယ်နဲ့လဲဟု ကျွန်တော်တို့က ဝိုင်းဝန်းမေးမြန်းကြသည်။ သူက မိုင်းပွန်စော်ဘွားကြီးမှတစ်ပါး အားလုံးဆုံးရှာပြီဟု ပြောသည်။ သူသည် အသံတုန်နေ၍ မျက်နှာမှာဖြူဖတ်ဖြူရော်ဖြစ်နေသည်။

“အပြင်ဘက်လမ်းသို့ ထွက်ခဲ့သည်။ ဒေါင်းတံဆိပ်ကားကို တက်စီးလိုက်သည်။ ကားထဲတွင် လူမနည်းလှပေ။ ခရီးသည်အားလုံး မျက်စိမျက်နှာမကောင်းကြ။ ခပ်ရွယ်ရွယ် မိန်းမပျိုတစ်ဦးက ဖြစ်မှ ဖြစ်ရလေနော်၊ ဖြစ်မှဖြစ်ရလေနော်ဟု မြည်တမ်းလျက်ရှိသည်။ ဈေးသည်ဟု ထင်ရသော ခပ်အိုအို မိန်းမကြီးနှစ်ယောက်က ဗိုလ်ချုပ် အသက်ရှင်ပါစေတော်၊ ဗိုလ်ချုပ် အသက်ရှင်ပါစေတော် ဆုတောင်း၍ နေကြသည်။ ယခုမှပင်သိရသော မိန်းမတစ်ယောက်က မေးမြန်းသည်ကို မပြောကြနဲ့၊ မပြောကြနဲ့ ဟု အသာလက်ကုပ်၍ တီးတိုးတားမြစ်သည်။ သူတို့သည် မပြောရက်ကြ။ သန့်ပြန့်စွာ ဝတ်စားထားသော တရုတ်တစ်ဦးက အားကီး ရက်စက်တာပဲ ဟု ကျွန်တော့်ဘက်သို့ လှည့်ပြီး ရေရွတ်လျက်ရှိသည်။ မျက်နှာတင်းတင်းနှင့် ဒရိုင်ဘာသည် တောက်ခေါက်လိုက်သည်။”

နိုင်ငံရေးလုပ်ကြံမှု

အဆိုပါအဖြစ်အပျက်များသည် အာဇာနည်ခေါင်းဆောင်ကြီးများ လုပ်ကြံခံခဲ့ရသည့် ထိုနေ့အချိန်ပိုင်းက ဆရာဒဂုန်တာရာ ကြုံတွေ့ခဲ့သည့် ပြည်သူတို့၏ ကြိတ်မနိုင်ခဲမရ ခံစားချက်အချို့ဖြစ်သည်။ ထိုသတင်းပျံ့နှံ့သွားပြီးနောက်တွင်လည်း တစ်တိုင်းပြည်လုံး ယူကျုံးမရဖြစ်ကြသည်။ မြန်မာနိုင်ငံလွတ်လပ်ရေး၊ ပြန်လည်ထူထောင်ရေးအတွက် နေ့မနား၊ ညမနား စွန့်လွှတ်အနစ်နာခံမှုများစွာနှင့် ကိုယ်ကျိုးမဖက်၊ အသက်စွန့် ကြိုးပမ်းထမ်းဆောင်ခဲ့ကြသည့် ဗိုလ်ချုပ်အောင်ဆန်းနှင့်တကွ အမျိုးသားခေါင်းဆောင်များကိုမသမာသူလူသတ်သမားများက အလွယ်တကူပင် လုပ်ကြံခဲ့ကြသည်။ အာဃာတ၊ အမုန်းတရား၊ သွေးထိုးမြှောက်ပင့်ပေးမှုများနှင့် အာဏာရလိုမှုတို့ကို အကြောင်းပြု၍ ရက်စက်ကြမ်းကြုတ်သည့် နိုင်ငံရေးလုပ်ကြံမှုကြီး ဖြစ်ခဲ့သည်။

နိုင်ငံနှင့် လူမျိုးအကျိုးအတွက် ကိုယ်ကျိုးစွန့် အနစ်နာခံကာ လွတ်လပ်ရေးအောင်ပန်းကို ဆွတ်ခူးရန်ဆဲဆဲ အချိန်တွင် အကြမ်းဖက်သမားတို့၏ ရက်ရက်စက်စက် လုပ်ကြံသတ်ဖြတ်မှုကြောင့် ပြည်သူတစ်ရပ်လုံး၏ မျှော်လင့်ချက်သည် “ခဲလေသမျှ သဲရေကျ” သလို ဖြစ်ခဲ့ရသည်။ တစ်တိုင်းပြည်လုံး၊ ပြည်သူလူထုတစ်ရပ်လုံး၏ ဆုံးရှုံးမှုကြီးပင်ဖြစ်သည်။ နိုင်ငံရေးပြဿနာကို နိုင်ငံရေးနည်းလမ်းဖြင့် စေ့စပ်ဆွေးနွေးအဖြေရှာရမည့်အစား အကြမ်းဖက်ဝါဒ၊ လူသတ်ဝါဒကို ကိုင်စွဲပြီး လက်နက်အားကိုးဖြင့် ဖြေရှင်းခဲ့ကြသည့် နယ်ချဲ့လက်ပါးစေနှင့် အပေါင်းပါတစ်စုတို့၏ လုပ်ကြံမှုကြောင့် အမျိုးသားခေါင်းဆောင်ကြီး ဗိုလ်ချုပ်အောင်ဆန်းနှင့်တကွ ဝန်ကြီးများသည် သမိုင်းတွင်သည့် ကြေကွဲဖွယ်ရာ အဖြစ်ဆိုးကြီးနှင့် ကြုံခဲ့သည်။

မြန်မာ့နိုင်ငံရေးရှုပ်ထွေး

အာဇာနည်ခေါင်းဆောင်ကြီးများ ကျဆုံးခဲ့ရမှုနှင့် ပတ်သက်၍ ပါကစ္စတန်ခေါင်းဆောင်ကြီး ဂျင်းနားက **“နိုင်ငံရေး ရာဇဝတ်မှု ကျူးလွန်ရေးဝါဒကို မည်သူမျှ ထောက်ခံအားပေးလိမ့်မည် မဟုတ်ကြောင်း၊ လူသတ်ဝါဒကို ရှုတ်ချကြောင်း”** ထုတ်ပြန်ခဲ့သည်။ အိန္ဒိယကွန်ဂရက်က **“ဗိုလ်ချုပ်အောင်ဆန်း ကွယ်လွန်အနိစ္စရောက်ခြင်းသည် မြန်မာနိုင်ငံအဖို့ ဆိုးရွားသော နစ်နာချက်ကြီးဖြစ်ရုံမက အာရှတိုက်အဖို့လည်း ကြီးလေးသော ဆုံးရှုံးမှုကြီးတစ်ရပ်ဖြစ်သည်။ ဤလုပ်ကြံမှုကြီးသည် ရိုးရိုးလူသတ်မှု မဟုတ်ဘဲ နိုင်ငံရေးအကြံအစည်ရှိသော လူသတ်မှုကြီးဖြစ်လေသည်။ ဤအမှုမျိုးတို့သည် ကမ္ဘာတစ်ဝန်း နိုင်ငံရေးကြိုးပမ်းမှုများ၌ တွေ့ကြုံနေကြရလေရာ ဤအခြင်းအရာသည် လူ့အပေါင်းတို့၏ နောင်ရေးအတွက် နိမိတ်မင်္ဂလာမကောင်းပေ”**ဟု ဝမ်းနည်းကြောင်း အဆိုပြုဆုံးဖြတ်ခဲ့သည်။ လန်ဒန်ထုတ် အော့ဗ်ဇားဗားသတင်းစာကြီးက **“ဗိုလ်ချုပ်အောင်ဆန်း ကွယ်လွန်သွားခြင်းကြောင့် မြန်မာ့နိုင်ငံရေး လောကကြီးတစ်ခု ရှုပ်ထွေးသွားနိုင်စရာ အကြောင်းရှိကြောင်း”** ဟု ရေးသားခဲ့သည်။

ထိုသို့သော သုံးသပ်ချက်များအတိုင်း လွတ်လပ်ရေးရပြီးနောက် မြန်မာ့နိုင်ငံရေးလောကတွင် ရှုပ်ထွေးမှုများ ဆက်လက်ကြုံတွေ့ခဲ့ရသည်။ နိုင်ငံရေးကို နိုင်ငံရေးနည်းလမ်းဖြင့် ဖြေရှင်းခြင်းမပြုဘဲ လက်နက်ကိုင် အကြမ်းဖက်နည်းလမ်းဖြင့် ဖြေရှင်းနေကြသည်မှာ ယနေ့ထက်တိုင်အောင်ပင်ဖြစ်သည်။ မြန်မာတစ်မျိုးသားလုံး ထိခိုက်နစ်နာဆုံးရှုံးစေမည့် နိုင်ငံတော်လုပ်ကြံမှုကြီး ပေါ်ပေါက်လာသည်အထိ နောက်ကွယ်မှ ကြိုးကိုင်မှု၊ သွေးထိုးမှုများရှိခဲ့သည်။ မြန်မာပြည်ကို လွတ်လပ်ရေးပေးရန် သေချာသည့်အခါ ဗမာနှင့် ရှမ်း၊ ချင်း၊ ကချင်၊ ကရင်သွေးကွဲအောင် သွေးခွဲခဲ့သည်မှာ အမှန်ပင်။ ၁၉၄၇ ခုနှစ် ဖေဖော်ဝါရီလ ၂၇ ရက်နေ့တွင် ကျင်းပသည့် အင်္ဂလိပ်ကုန်သည်ကြီးများ နှစ်ပတ်လည်အစည်းအဝေးတွင် ဗိုလ်ချုပ်အောင်ဆန်းက **“ပြည်သူများရဲ့ အကျိုးစီးပွားအတွက် ဗမာ့စီးပွားရေး ဖွံ့ဖြိုးမှုကို ဗမာအစိုးရက တာဝန်ယူဆောင်ရွက်မယ်”** ဆိုသည့် ပြောကြားချက်သည် နယ်ချဲ့ အင်္ဂလိပ်တို့အဖို့ စိုးရိမ်ထိတ်လန့်ဖွယ်ဖြစ်ခဲ့သည်မှာ အမှန်ပင်ဖြစ်သည်။

သွေးခွဲပရိယာယ်သတိပြု

ထိုသို့သော သမိုင်းကြောင်းနောက်ခံအကြောင်းများကြောင့် နောက်ဆက်တွဲဆိုးကျိုးများကို မြန်မာနိုင်ငံအနေဖြင့် ကြုံတွေ့နေရသည်မှာ ယနေ့ထက်တိုင်ဖြစ်သည်။ ဗိုလ်ချုပ်အောင်ဆန်းနှင့်တကွ အမျိုးသားခေါင်းဆောင်များ ကျဆုံးခဲ့ရသည့် အဖြစ်ဆိုးကြီးကို ပြည်သူလူထုတစ်ရပ်လုံး ယူကျုံးမရဖြစ်ခဲ့ကြသလို၊ မခံမရပ်နိုင်အောင် ဖြစ်ခဲ့ကြသလို နယ်ချဲ့လက်ပါးစေ အကြမ်းဖက်သမားများနှင့် အကြမ်းဖက်လမ်းစဉ် သက်ဆိုးရှည်အောင် ပြုလုပ်လျက်ရှိသည့် ခေတ်သစ်နယ်ချဲ့စနစ်နှင့် အမျိုးသားသစ္စာဖောက်များ၏ အန္တရာယ်၊ အကျည်းတန်အရုပ်ဆိုးသည့် မြန်မာ့သမိုင်းကြောင်းမှ သင်ခန်းစာယူစရာ အဖြစ်အပျက်များကို မျက်ခြည်မပြတ်သတိကပ်၍ ကာကွယ်သွားရန်လိုသည်။ ဗိုလ်ချုပ်အောင်ဆန်း လမ်းညွှန်သည့်အတိုင်း ကိုယ့်ကြမ္မာကိုယ်ဖန်တီးပြီး လက်ဝေခံဘဝကို ရှောင်ရှားလိုသည့် မြန်မာတို့၏ စိတ်ရင်းကို နင်းချေဖျက်ဆီးလိုသော နယ်ချဲ့စနစ်ဆိုးနှင့် မြန်မာအချင်းချင်း တိုက်ခိုက်ဖျက်ဆီးသည့် သွေးခွဲပရိယာယ်ကို သတိပြုဖို့လိုသည်။

ဗိုလ်ချုပ်အောင်ဆန်း ဦးဆောင်သည့်အာဇာနည်ခေါင်းဆောင်ကြီးများသည် လွတ်လပ်ရေးကို အသက်နှင့် လဲပေးဆပ်ကာ ရယူပေးခဲ့ကြသည်။ ကိုယ့်ကြမ္မာကိုယ်ဖန်တီးနိုင်သည့် လွတ်လပ်သော နိုင်ငံအဖြစ် တင့်တယ်စွာ ရပ်တည်နိုင်အောင် လမ်းညွှန်ပြသပေးခဲ့သည်။ တိုင်းပြည်အတွက် အသက်ပေးဆပ်ခဲ့သည့်အာဇာနည်ခေါင်းဆောင်ကြီးများကို ဝမ်းနည်းပူဆွေး သတိရတမ်းတလာခဲ့သည်မှာ နှစ်ပေါင်း ၇၀ ကျော် ကြာမြင့်ခဲ့ပြီဖြစ်သည်။ အချိန်ကာလ ရွေ့လျောလာသည်နှင့်အမျှ ဗိုလ်ချုပ်တို့ကို သတိရစိတ် ပျောက်ပျက်မသွားသော်လည်း မိမိနိုင်ငံကို ချစ်မြတ်နိုးစိတ်၊ ကာကွယ်လိုစိတ်နှင့် စည်းလုံးမှုစိတ်တို့ လျော့ပါးသွားသည်ဟု ဆိုနိုင်သည်။ အသက်စွန့်ပေးဆပ်ခဲ့သော အာဇာနည်ခေါင်းဆောင်ကြီးများ၏ ဂုဏ်ကျေးဇူးတရားများကို ထောက်ထားသောအားဖြင့် ကျွန်ုပ်တို့အားလုံးသည် လွတ်လပ်ရေး အဓွန့်ရှည်တည်တံ့ခိုင်မြဲရေးနှင့် ကာကွယ်ရေးအတွက် မမေ့မလျော့၊ ဇွဲမာန်အပြည့် ရှိကြရမည်။

စာမျက်နှာ ၇ သို့

❑ မျက်မှောက်ကာလတွင် အမြော်အမြင်ကြီးမားသည့် အမျိုးသားခေါင်းဆောင်ကြီး၊ လွတ်လပ်ရေးဗိသုကာကြီး၏ ကြိုတင်မြော်တွေး မှာကြားထားသည့်အတိုင်း တိုင်းပြည်ကို ကာကွယ်ရန်၊ တစ်တိုင်းပြည်လုံး ကြီးပွားစေရန် ဗမာကတစ်မျိုး၊ ကရင်က တစ်ဖုံ၊ ရှမ်း၊ ကချင်၊ ချင်းတို့က တစ်ခြားအကွဲကွဲ အပြားပြား မပြုလုပ်ရန်လိုသည်။ ပြန်လည်ထူထောင်ရေးဖြစ်စေ၊ တိုင်းပြည်ဖွံ့ဖြိုးတိုးတက်ရေးဖြစ်စေ၊ တိုင်းပြည်ကာကွယ်ရေးဖြစ်စေလုပ်သည့်အခါတွင် တိုင်းပြည်လူထုနှင့်ယှဉ်ပြီး ကိုယ်ထိလက်ရောက် ပါဝင်လုပ်ဆောင်ကြရန်လိုသည်။ စုပေါင်းလုပ်ကြရန်လိုသည်။ တိုင်းရင်းသားအချင်းချင်း ညီညွတ်ရေး၊ တိုင်းရင်းသားလူထုညီညွတ်ရေး၊ တိုင်းသူပြည်သားလူထု ညီညွတ်ရေး၊ ထိုညီညွတ်ရေးနှစ်ခုရှိရန်လို

လူမှုဝန်ထမ်း၊ ကယ်ဆယ်ရေးနှင့် ပြန်လည်နေရာချထားရေးဝန်ကြီးဌာန ၂၀၂၅ ခုနှစ် မိုးရာသီစုပေါင်းသစ်ပင်စိုက်ပျိုးပွဲ ကျင်းပ

နေပြည်တော် ဇူလိုင် ၁၄

လူမှုဝန်ထမ်း၊ ကယ်ဆယ်ရေးနှင့် ပြန်လည်နေရာချထားရေးဝန်ကြီးဌာန၏ ၂၀၂၅ ခုနှစ် မိုးရာသီစုပေါင်းသစ်ပင်စိုက်ပျိုးပွဲကို ယနေ့နံနက်ပိုင်းတွင် ဟိုတယ်ဇုန်(၁)ရှိ Star World Hotel ရှေ့ ရာဇသင်္ဂဟလမ်းမကြီးဘေး၌ ကျင်းပသည်။

တက်ရောက်

သစ်ပင်စိုက်ပျိုးပွဲသို့ လူမှုဝန်ထမ်း၊ ကယ်ဆယ်ရေးနှင့် ပြန်လည်နေရာချထားရေးဝန်ကြီးဌာန ပြည်ထောင်စုဝန်ကြီး ဒေါက်တာစိုးဝင်းနှင့် ဇနီး၊ ဒုတိယဝန်ကြီး ဦးစိုးကြည်၊ ဒုတိယဝန်ကြီး ဒေါက်တာသန်းစိုးနှင့် ဇနီး၊ ဌာနဆိုင်ရာတာဝန်ရှိသူများနှင့် အရာထမ်း၊ အမှုထမ်းများ တက်ရောက်ကြသည်။

လှည့်လည်ကြည့်ရှုအားပေး

ဦးစွာ ပြည်ထောင်စုဝန်ကြီးနှင့် ဇနီးတို့က သတ်မှတ်နေရာ၌ ရတနာတန်းဝင်ကျွန်းပင်ကို ဦးဆောင်စိုက်ပျိုးပြီး (ယာပုံ) အရာထမ်း၊ အမှုထမ်းများက သတ်မှတ်နေရာများ၌ ရတနာတန်းဝင်ကျွန်းပင် ၁၅၀ ကို အမျိုးသားရေးလှုပ်ရှားမှုအသွင်ဖြင့် စုပေါင်းစိုက်ပျိုးနေမှုကို လှည့်လည်ကြည့်ရှုအားပေးခဲ့ကြောင်း သတင်းရရှိသည်။

သတင်းစဉ်

တောင်ပိုင်းတိုင်းစစ်ဌာနချုပ်၏ ၂၀၂၅ ခုနှစ် တိုင်းမှူးဖလား ဘောလုံးပြိုင်ပွဲ ဗိုလ်လုပွဲနှင့် ဆုပေးပွဲကျင်းပ

နေပြည်တော် ဇူလိုင် ၁၄

တောင်ပိုင်းတိုင်း စစ်ဌာနချုပ်၏ ၂၀၂၅ ခုနှစ် တိုင်းမှူးဖလား ဘောလုံးပြိုင်ပွဲ ဗိုလ်လုပွဲနှင့် ဆုပေးပွဲကို ယနေ့ညနေပိုင်းတွင် တိုင်းစစ်ဌာနချုပ် အားကစားကွင်း၌ ပြုလုပ်ရာ တိုင်းမှူးဗိုလ်ချုပ် ကြည်သိုက်နှင့် တာဝန်ရှိသူများ၊ အရာရှိ စစ်သည်၊ မိသားစုဝင်များ၊ ဒိုင်အဖွဲ့ဝင်များ၊ ပြိုင်ပွဲဝင် အားကစားသမားများနှင့်အားကစား ဝါသနာရှင်များ တက်ရောက်ကြသည်။

ပေးအပ်ချီးမြှင့်

ဦးစွာ တိုင်းမှူးနှင့် တက်ရောက်လာကြသူများက တောင်ပိုင်းတိုင်းစစ်ဌာနချုပ် (စခန်းရုံး)အသင်းနှင့် ပဲခူးတပ်နယ်အသင်းတို့၏ ဗိုလ်လုပွဲယှဉ်ပြိုင်ကစားမှုများကို ကြည့်ရှုအားပေးကြသည်။ ထို့နောက် ဆုပေးပွဲကို ဆက်လက်ပြုလုပ်ရာ ဒိုင်အဖွဲ့ဝင်များ၊ တစ်ဦးချင်းဆုရရှိကြသူများ၊ အသင်းလိုက်ဆုရရှိကြသူများနှင့် တံခွန်စိုက်ဖလားဆုရရှိသော တောင်ပိုင်းတိုင်းစစ်ဌာနချုပ် (စခန်းရုံး) အသင်းတို့ကို တိုင်းမှူးနှင့် တာဝန်ရှိသူများက ဆုဖလားနှင့် ဂုဏ်ပြုဆုများ ပေးအပ်ချီးမြှင့်ကြသည်။ (ဝဲပုံ)

အဆိုပါ ဘောလုံးပြိုင်ပွဲကို တိုင်းစစ်ဌာနချုပ် ကွပ်ကဲမှုအောက် တပ်နယ်အသီးသီးမှ ပြိုင်ပွဲဝင်အသင်း ၁၀ သင်းဖြင့် ဇူလိုင် ၄ ရက်မှ ယနေ့အထိ ယှဉ်ပြိုင်ကစားခဲ့ခြင်း ဖြစ်ကြောင်း သတင်းရရှိသည်။

သတင်းစဉ်

မြန်မာ့ပင်လယ်ပြင် အခြေအနေ

နေပြည်တော် ဇူလိုင် ၁၄

မြန်မာ့ကမ်းရိုးတန်းတစ်လျှောက်နှင့် ကမ်းလွန်ပင်လယ်ပြင်တို့တွင် တစ်ခါတစ်ရံ မိုးသက်လေပြင်းများ ကျရောက်ပြီး လှိုင်းအသင့်အတင့်မှ လှိုင်းကြီးနိုင်သည်။ မိုးသက်လေပြင်းကျစဉ် ရေပြင်/မြေပြင်လေသည် တစ်နာရီလျှင် ၂၅ မိုင်မှ မိုင် ၃၀ အထိ တိုက်ခတ်နိုင်သည်။ လှိုင်းအမြင့်မှာ မြန်မာ့ကမ်းရိုးတန်းတစ်လျှောက်နှင့် ကမ်းလွန်ပင်လယ်ပြင်တို့တွင် ခုနစ်ပေမှ ကိုးပေခန့် ရှိနိုင်သည်။

မိုး/ဇလ

စာမျက်နှာ ၆ မှ

ဝိုင်းဝန်းဆောင်ရွက်

ဗိုလ်ချုပ်အောင်ဆန်း လမ်းညွှန်မှာကြားခဲ့သော **“တိုင်းပြည်ထူထောင်ရေးလုပ်ငန်းတွေ၊ ကာကွယ်ရေးလုပ်ငန်းတွေကို လုပ်တဲ့အခါမှာ တိုင်းသူပြည်သားလူထုနဲ့ချီပြီးတော့ လုပ်ငန်းကိုလုပ်မှ အောင်မြင်လိမ့်မယ်”** ဟူသည့် မှာကြားချက်နှင့်အညီ ပြည်သူလူထုတစ်ရပ်လုံးက နိုင်ငံတော်၏ ဦးဆောင်မှုနှင့်အတူ ဝိုင်းဝန်းဆောင်ရွက်ကြရမည်ဖြစ်သည်။ အမျိုးသားရေးမျှော်မှန်းချက်ဖြစ်သည့် တိုင်းပြည်သာယာဝပြောရေးနှင့် စားရေရိက္ခာပေါ်များရေးကို ကြိုးပမ်းဆောင်ရွက်ကြရမည်။ တိုင်းပြည်သာယာဝပြောရန် တည်ငြိမ်အေးချမ်းပြီး ဒီမိုကရေစီအပြည့်အဝရရှိသည့် နိုင်ငံဖြစ်ရန်လိုသည်။ တည်ငြိမ်အေးချမ်းရေးအတွက် လက်နက်ကိုင်ပဋိပက္ခများ ချုပ်ငြိမ်းအောင် ဆောင်ရွက်ရန်လိုသည်။ ပြည်သူများဘဝ ရပ်တည်နိုင်ရေးအတွက် အသိပညာ၊ အတတ်ပညာများရရှိအောင် ဆောင်ရွက်ပေးကြရမည်ဖြစ်သည်။

မျက်မှောက်ကာလတွင် ကိုလိုနီနယ်ချဲ့လက်သစ်နှင့် လက်ဝေခံနိုင်ငံအချို့က ဖိအားပေးမှုများ၊ ပိတ်ဆို့မှုများ လုပ်ဆောင်နေသည်။ ပြည်တွင်းအကြမ်းဖက်သမား သောင်းကျန်းသူများက တိုင်းရင်းသားပြည်သူများ၏ အသက်အိုးအိမ်စည်းစိမ်တို့ကို ဖျက်ဆီးနေသည်။ ပြည်ထောင်စုကြီးပြိုကွဲပျက်စီးအောင် ပြုလုပ်နေသည်။ မည်သို့ပင်ဖြစ်စေ နိုင်ငံတော်အစိုးရအနေဖြင့် တိုင်းပြည်တည်ငြိမ်အေးချမ်းရေး၊ ဖွံ့ဖြိုးတိုးတက်ရေးကို အားစိုက်လုပ်ဆောင်နေသည်။ စိုက်ပျိုးမွေးမြူရေးကို အခြေခံသည့် ကုန်ထုတ်လုပ်ငန်းများကို စွမ်းအားရှိသရွေ့ ထုတ်လုပ်နိုင်အောင် ကြိုးပမ်းဆောင်ရွက်နေသည်။ နိုင်ငံတော်၏ ဦးဆောင်မှုနှင့်အတူ တိုင်းပြည်ကာကွယ်ရေး၊ စီးပွားတိုးတက်ရေး၊ နိုင်ငံတည်ဆောက်ရေးတို့ကို အောင်မြင်အောင် ဝိုင်းဝန်းကြိုးပမ်းဆောင်ရွက်ကြရမည် ဖြစ်သည်။

အခွင့်အရေးတန်းတူ

ပြည်ပနိုင်ငံအချို့က အကြမ်းဖက်သောင်းကျန်းသူများကို တိုက်ရိုက်ဖြစ်စေ၊ သွယ်ဝိုက်၍ဖြစ်စေ အကူအညီပေးနေသည်။ တပ်မတော်၊ မြန်မာနိုင်ငံရဲတပ်ဖွဲ့နှင့် လုံခြုံရေးဆိုင်ရာအဖွဲ့အစည်းများက တစ်နိုင်ငံလုံးဖြန့်ကြက်၍ လုံခြုံရေးလုပ်ငန်းများကို စဉ်ဆက်မပြတ် ဆောင်ရွက်ပေးလျက်ရှိသည်။ နိုင်ငံတော်၏ အချုပ်အခြာအာဏာ တည်တံ့ခိုင်မြဲရေး၊ ပြည်ထောင်စုကြီး မပြိုကွဲရေးအတွက် အသက်၊ သွေး၊ ချွေးပေးဆပ်၍ တာဝန်ထမ်းဆောင်နေသည်။ ငြိမ်းချမ်းရေးကို လိုလားသည့် တိုင်းရင်းသားများက လုံခြုံရေးအဖွဲ့အစည်းများနှင့်ပူးပေါင်း၍ ကာကွယ်စောင့်ရှောက်ပေးနေသည်။ နိုင်ငံတော်အနေဖြင့် ဖွဲ့စည်းပုံအခြေခံဥပဒေနှင့်အညီ တိုင်းရင်းသားများ အခွင့်အရေး၊ တန်းတူရရှိရေး၊ အကာအကွယ်ရရှိရေးကို ဆောင်ရွက်ပေးနေသည်။

စစ်မှန်စည်းကမ်းပြည့်ဝသည့် ပါတီစုံဒီမိုကရေစီလမ်းကြောင်းပေါ်တွင် ခိုင်မာစွာ လျှောက်လှမ်းနိုင်ရေး နိုင်ငံတော်အစိုးရက အကောင်အထည်ဖော် ဆောင်ရွက်လျက်ရှိသည်။ တပ်မတော်က ပြည်ထောင်စုအကျိုးကို ရှေးရှု၍ လက်နက်ကိုင်ပဋိပက္ခများကို ခုခံကာကွယ်သည်မှအပ ထိန်းထိန်းသိမ်းသိမ်း ဆောင်ရွက်နေသည်။ နိုင်ငံရေးပါတီများ၊ NCA တွင် လက်မှတ်ရေးထိုးထားသော / မထိုးထားသော တိုင်းရင်းသားလက်နက်ကိုင်အဖွဲ့များနှင့် တွေ့ဆုံဆွေးနွေးမှုများပြုလုပ်ရန် အကြိမ်ကြိမ် ဖိတ်ခေါ်လက်ကမ်းလျက်ရှိသည်။

အားကောင်းအောင်ကြိုးပမ်း

တိုင်းပြည်တွင် မည်သို့ပင် အနှောင့်အယှက်များ ကြုံတွေ့နေသည်ဖြစ်စေ စီးပွားရေးကောင်းမွန်ရေးသည်အရေးကြီးသဖြင့်စိုက်ပျိုးမွေးမြူရေးကိုအခြေခံသည့် စီးပွားရေးလုပ်ငန်းများ ဖွံ့ဖြိုးတိုးတက်လာအောင် ကြိုးပမ်းဆောင်ရွက်နေသည်။ နိုင်ငံသူ၊ နိုင်ငံသားများ စားရေရိက္ခာဖူလုံရေး၊ လူမှုစီးပွားမြင့်မားတိုးတက်ရေးအတွက် စဉ်ဆက်မပြတ်ဆောင်ရွက်နေသည်။ ပါတီစုံဒီမိုကရေစီစနစ် ခိုင်မာရေးနှင့် ဒီမိုကရေစီနှင့် ဖက်ဒရယ်စနစ်ကို အခြေခံသည့် ပြည်ထောင်စုတည်ဆောက်ရေး လုပ်ငန်းစဉ်များ အရှိန်အဟုန်ဖြင့် ဆောင်ရွက်နိုင်ရန်အတွက် ခရိုင်များကို တိုးချဲ့ဖွဲ့စည်းပေးခဲ့ပြီး ထိရောက်သည့် အုပ်ချုပ်ရေးစနစ်ကို ဖော်ဆောင်ပေးနေသည်။ နိုင်ငံရေးအရ၊ စီးပွားရေးအရ၊ လူမှုရေးအရ ဖွံ့ဖြိုးတိုးတက်မှုအားကောင်းလာအောင်ကြိုးပမ်းဆောင်ရွက်လျက်ရှိသည်။

ဖွံ့ဖြိုးတိုးတက်သည့်နိုင်ငံအဖြစ် တည်ဆောက်ရာတွင် ပညာရည်မြင့်မားရေးသည် အရေးကြီးသဖြင့် ကျောင်းနေအရွယ်ကလေးအားလုံး ပညာသင်ကြားနိုင်ရေး၊ KG+9 အထိ မသင်မနေရ ပညာသင်ကြားနိုင်ရေးကို သတ်မှတ်ဆောင်ရွက်လျက်ရှိသည်။ မဖွင့်လှစ်ရသေးသော ကျောင်းများ ပြန်လည်ဖွင့်လှစ်နိုင်ရေး၊ ဖွင့်လှစ်ပြီးကျောင်းများ အေးချမ်းစွာပညာသင်ကြားနိုင်ရေး၊ ပညာရေးဝန်ထမ်းများ လုံခြုံရေး၊ ချီးမြှင့်ထောက်ပံ့ရေးနှင့် ဆရာဝန်မရှိသည့် ဆေးရုံဟူ၍ မရှိစေရေး၊ အခြေခံလိုအပ်သည့် ကျန်းမာရေးစောင့်ရှောက်မှုများ ပေးနိုင်ရေးတို့ကို ကြိုးပမ်းဆောင်ရွက်လျက်ရှိသည်။ နိုင်ငံသူ၊ နိုင်ငံသားများ ကျန်းမာကြံ့ခိုင်ပြီး ပညာတတ်သူများ ပေါ်များရေးသည် နိုင်ငံအတွက်အရေးကြီးသဖြင့် ပညာရေးနှင့် ကျန်းမာရေးကဏ္ဍများ ဖွံ့ဖြိုးတိုးတက်ရေးကို ဦးစားပေးဆောင်ရွက်ပေးလျက်ရှိသည်။

သမိုင်းပေးတာဝန်

လက်ရှိ နိုင်ငံတော်အစိုးရ၏ အန္တိမရည်မှန်းချက်သည် လွတ်လပ်၍ တရားမျှတသည့် ပါတီစုံဒီမိုကရေစီ အထွေထွေရွေးကောက်ပွဲ ကျင်းပနိုင်ရေးဖြစ်သည်မှာ ထင်ရှားသည်။ ဒီမိုကရေစီစနစ်ကို ဖော်ဆောင်သည့် ရွေးကောက်ပွဲသည် ပြည်သူများ၏ လိုလားမှုဖြစ်သည်။ ဒီမိုကရေစီနိုင်ငံ တည်ဆောက်ရေးအတွက် အခြေခံအုတ်မြစ်ဖြစ်သည်။ နိုင်ငံ့သမိုင်းတွင် ဆိုးရွားသည့် အမည်းစက်ဖြစ်ခဲ့ရသော ၂၀၂၀ ပြည့်နှစ် မဲစာရင်းမှားယွင်းသည့်အဖြစ်မျိုး ထပ်မံမဖြစ်ပွားစေရန် ဆောင်ရွက်နေသည်မှာ ပေါ်လွင်သည်။ နိုင်ငံတော် တည်ငြိမ်အေးချမ်းရေး၊ သာယာဝပြောရေး၊ လူမှုစီးပွားဘဝ မြင့်မားတိုးတက်ရေးတို့အတွက် နိုင်ငံကို တာဝန်ယူဆောင်ရွက်နေသောကာလအတွင်း အကောင်းဆုံးအဖြစ်နိုင်ဆုံး ဆောင်ရွက်နေသည်ကို တွေ့ရသည်။ အနှောင့်အယှက်အမျိုးမျိုး အဖုံဖုံ ကြုံတွေ့နေသည့် ပြည်ထောင်စုကြီးကို ကာကွယ်စောင့်ရှောက်နိုင်ရန်အတွက် ဒို့တာဝန် အရေးသုံးပါးသည် သမိုင်းပေးတာဝန်ဖြစ်သည်။

မျက်မှောက်ကာလတွင် အမြော်အမြင်ကြီးမားသည့် အမျိုးသားခေါင်းဆောင်ကြီး၊ လွတ်လပ်ရေးဗိသုကာကြီး၏ ကြိုတင်မြော်တွေး မှာကြားထားသည့်အတိုင်း တိုင်းပြည်ကို ကာကွယ်ရန်၊ တစ်တိုင်းပြည်လုံး ကြီးပွားစေရန် ဗမာကတစ်မျိုး၊ ကရင်ကတစ်ဖုံ၊ ရှမ်း၊ ကချင်၊ ချင်းတို့က တစ်ခြားအကွဲကွဲအပြားပြား မပြုလုပ်ရန်လိုသည်။ ပြန်လည်ထူထောင်ရေးဖြစ်စေ၊ တိုင်းပြည်ဖွံ့ဖြိုးတိုးတက်ရေးဖြစ်စေ၊ တိုင်းပြည်ကာကွယ်ရေးဖြစ်စေ လုပ်သည့်အခါတွင် တိုင်းပြည်လူထုနှင့် ယှဉ်ပြီး ကိုယ်ထိလက်ရောက်ပါဝင်လုပ်ဆောင်ကြရန် လိုသည်။ စုပေါင်းလုပ်ကြရန် လိုသည်။ တိုင်းရင်းသားအချင်းချင်း ညီညွတ်ရေး၊ တိုင်းရင်းသား လူထုညီညွတ်ရေး၊ တိုင်းသူပြည်သားလူထုညီညွတ်ရေး၊ ထိုညီညွတ်ရေးနှစ်ခုရှိရန် လိုသည်။

ထို့ကြောင့် အာဇာနည်ခေါင်းဆောင်ကြီး ဗိုလ်ချုပ်အောင်ဆန်းကို ချစ်မြတ်နိုးသလို၊ လေးစားတန်ဖိုးထားသလို၊ မမေ့နိုင်သလို မှာကြားချက်များကို အလေးထားကြရမည်ဖြစ်သည်။ အကြမ်းဖက်သမားများက အာဇာနည်ခေါင်းဆောင်ကြီးများကို လုပ်ကြံသတ်ဖြတ်ခဲ့သဖြင့် ပြည်သူလူထုတစ်ရပ်လုံး ပူဆွေးပြီး မခံမရပ်နိုင်အောင်ဖြစ်ကြသလို လူသတ်အကြမ်းဖက်ဝါဒ ခေါင်းမထောင်လာအောင် ပြည်သူလူထုတစ်ရပ်လုံး စည်းလုံးညီညွတ်မှုဖြင့် ဝိုင်းဝန်းတိုက်ဖျက်ကြရမည်ဖြစ်သည်။

နယ်ချဲ့ပရိယာယ်နှင့် ပြည်တွင်း/ပြည်ပ အမျိုးသားသစ္စာဖောက်များကြောင့် မြန်မာအချင်းချင်း သွေးကွဲပျက်စီးခြင်းမဖြစ်အောင် ကာကွယ်ကြရမည်ဖြစ်သည်။ မျက်မှောက်ကာလတွင် နိုင်ငံတော်က ဆောင်ရွက်နေသည့် ငြိမ်းချမ်းရေး၊ ဖွံ့ဖြိုးတိုးတက်ရေး၊ စည်းလုံးညီညွတ်ရေး၊ လူမှုစီးပွားဘဝ မြင့်မားတိုးတက်ရေးတို့ကို အာဇာနည်ခေါင်းဆောင်ကြီးများအား ဂုဏ်ကျေးဇူးဆပ်သောအားဖြင့် တက်ညီလက်ညီ လက်တွဲဆောင်ရွက်ကြရမည် ဖြစ်ပါကြောင်း။ ။

ပြည်သူ့စစ်မှုထမ်းသင်တန်းအမှတ်စဉ်(၁၅) သင်တန်းဖွင့်ပွဲများ တိုင်းစစ်ဌာနချုပ်အသီးသီး၌ ကျင်းပပြုလုပ်

နေပြည်တော် ဇူလိုင် ၁၄

နိုင်ငံတော်ကာကွယ်ရေးနှင့် လုံခြုံရေးတာဝန် ထမ်းဆောင်နိုင်ရန်အတွက် ပြည်သူ့စစ်မှုထမ်းသင်တန်းအမှတ်စဉ်(၁၅)တွင် ပါဝင်တက်ရောက်ကြမည့် အရည်အချင်းကိုက်ညီသူ နိုင်ငံ့သားကောင်းများသည် သက်ဆိုင်ရာ တိုင်းစစ်ဌာနချုပ်နယ်မြေများရှိ သင်တန်းကျောင်းအသီးသီးသို့ ရောက်ရှိ၍ လိုအပ်သည့် ကြိုတင်ပြင်ဆင်မှုများကို ဆောင်ရွက်ခဲ့ကြသည်။ ယနေ့ နံနက်ပိုင်းတွင် အဆိုပါသင်တန်းကျောင်းအသီးသီး၌ ပြည်သူ့စစ်မှုထမ်း သင်တန်းအမှတ်စဉ်(၁၅) သင်တန်းဖွင့်ပွဲများ ပြုလုပ်ကြသည်။ သင်တန်း ဖွင့်ပွဲများတွင် သင်တန်းကျောင်းများအလိုက် ကျောင်းအုပ်ကြီးများက သင်တန်းဖွင့် အမှာစကားများ ပြောကြားကြသည်။

အဆိုပါ သင်တန်းဖွင့်ပွဲများသို့ တိုင်းဒေသကြီးနှင့် ပြည်နယ်ဝန်ကြီးချုပ်များ၊ တိုင်းမှူးများနှင့် တာဝန်ရှိသူများ တက်ရောက်၍ ပြည်သူ့စစ်မှုထမ်းသင်တန်းအမှတ်စဉ် (၁၅)မှ သင်တန်းသားများအား တွေ့ဆုံကာ သင်တန်းသားများအတွက် ဂုဏ်ပြုချီးမြှင့်ငွေ၊ စားသောက်ဖွယ်ရာများနှင့် အသုံးအဆောင်ပစ္စည်းများ ပေးအပ်ကြပြီး သင်တန်းသားများအား လိုက်လံနှုတ်ဆက်အားပေးခဲ့ကြသည်။

ပြည်ထောင်စု မပြိုကွဲရေး၊ တိုင်းရင်းသားစည်းလုံးညီညွတ်မှု မပြိုကွဲရေးနှင့် အချုပ်အခြာအာဏာ တည်တံ့ခိုင်မြဲရေးဟူသည့် ဒို့တာဝန် အရေးသုံးပါးကို ထိန်းသိမ်းစောင့်ရှောက်ရန် နိုင်ငံသားတိုင်းတွင် တာဝန်ရှိကြသဖြင့် ယင်းတာဝန်များကို ထမ်းဆောင်နိုင်ရေးအတွက် စစ်ပညာသင်ကြားရန်နှင့် နိုင်ငံတော်၏ ကာကွယ်ရေးတာဝန်များကို ထမ်းဆောင်နိုင်ရန် ရည်ရွယ်၍ ပြည်သူ့စစ်မှုထမ်းဥပဒေကို ၂၀၂၄ ခုနှစ် ဖေဖော်ဝါရီ ၁၀ ရက်တွင် စတင်အာဏာတည်စေခဲ့ပြီး ပြည်သူ့စစ်မှုထမ်းသင်တန်းများကို ဖွင့်လှစ်သင်ကြားပေးခဲ့သည်။ အဆိုပါပြည်သူ့စစ်မှုထမ်းသင်တန်းများမှ သင်တန်းဆင်းခဲ့သည့် ပြည်သူ့စစ်မှုထမ်း နိုင်ငံ့သားကောင်းများသည် တာဝန်ကျရာ တပ်ရင်း/တပ်ဖွဲ့အသီးသီးတွင် နိုင်ငံတော်ကာကွယ်ရေးနှင့် လုံခြုံရေးတာဝန်များကို ဦးလည်မသုန် ကျေပွန်စွာ ထမ်းဆောင်နေကြပြီဖြစ်သည်။

၁

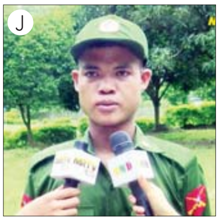

၂

ရန်ကုန်တိုင်းဒေသကြီးဝန်ကြီးချုပ် ဦးစိုးသိန်း ပြည်သူ့စစ်မှုထမ်းသင်တန်းအမှတ်စဉ်(၁၅) သင်တန်းဖွင့်ပွဲတွင် သင်တန်းသားများကို ရင်းရင်းနှီးနှီး နှုတ်ဆက်စဉ်။

ယနေ့တွင် ဖွင့်လှစ်လိုက်သည့် ပြည်သူ့စစ်မှုထမ်းသင်တန်းအမှတ်စဉ်(၁၅)မှ နိုင်ငံ့သားကောင်းလူငယ်များအဖြစ် နိုင်ငံတော်ကာကွယ်ရေးနှင့် လုံခြုံရေးတာဝန်များကို ဂုဏ်ယူစွာထမ်းဆောင်ရန် သင်တန်း တက်ရောက်ကြမည့် သင်တန်းသားများ၏ စကားသံများကိုလည်း ယခုလိုပဲ ကြားသိရပါသည် -

၁။ ဒီသင်တန်းမှာ သင်ကြားပေးလိုက်တဲ့ ပညာရပ်တွေကို တိုင်းပြည်ရဲ့ တစ်စိတ်တစ်နေရာမှာ အသုံးချသွားမယ်လို့ ခံယူထားပါတယ်။ အပြင်လောကထက်စာလို့ရှိရင် ဒီထဲမှာ စည်းကမ်းတွေလည်း အများကြီးရှိတယ်။ ပြီးတော့ စစ်ပညာတွေလည်း အများကြီး ရပါတယ်။ လူတိုင်းမလုပ်နိုင်တဲ့ စစ်သားဖြစ်တော့မှာဆိုတော့ ကိုယ့်ကိုယ်ကိုယ် ဂုဏ်ယူမိပါတယ်။

၂။ ပြည်သူ့စစ်မှုထမ်းကို ကိုယ့်ရဲ့ စိတ်ဆန္ဒနဲ့ ကိုယ်ကိုယ်တိုင် တာဝန် ထမ်းဆောင်ချင်လို့ ဝင်ရောက်ခဲ့တာ ဖြစ်ပါတယ်။ ကိုယ်တိုင်ကိုယ်ကျ တာဝန်ထမ်းဆောင်ရတော့မယ်ဆိုတော့ စိတ်ထဲမှာလည်း ပျော်ပါတယ်။ ပြည်သူတွေအတွက် အသက်စွန့်ပြီးတော့ ကာကွယ်ရမယ်ဆိုတော့ ကိုယ့်ကိုယ်ကိုယ်လည်း ဂုဏ်ယူမိပါတယ်။ အပြင်မှာနေသလို အရပ်သားမဟုတ်တော့ဘဲ ကိုယ့်နိုင်ငံသားကို ကိုယ်ပြန်စောင့်ရှောက်ရမယ့် သူရဲကောင်းတစ်ယောက်လို့ ကိုယ့်ကိုယ်ကိုယ် ခံယူမိပါတယ်။ **သတင်းစဉ်**

ပြည်သူ့စစ်မှုထမ်းသင်တန်းအမှတ်စဉ်(၁၅) သင်တန်းဖွင့်ပွဲများကို တိုင်းစစ်ဌာနချုပ်အသီးသီး၌ ကျင်းပစဉ်။

မိုင်းတုံမြို့နယ် မဲကင်ကျေးရွာ၌ မြစိမ်းရောင်ကျေးရွာစီမံကိန်းလုပ်ငန်းများ စစ်ဆေး

မိုင်းတုံ ဇူလိုင် ၁၄

ရှမ်းပြည်နယ်(အရှေ့ပိုင်း) မိုင်းတုံမြို့နယ် ကျေးလက်ဒေသဖွံ့ဖြိုးတိုးတက်ရေးဦးစီးဌာနက မြစိမ်းရောင်ကျေးရွာစီမံကိန်း အရင်းမပျောက်လည်ပတ်ရန်ပုံငွေများဖြင့် စီမံကိန်းလုပ်ငန်းများ ဆောင်ရွက်နေမှုအခြေအနေများကို ယနေ့နံနက်ပိုင်းက ခရိုင်ဦးစီးမှူးနှင့် တာဝန်ရှိသူများက မဲကင်ကျေးရွာအုပ်စု မဲကင်ကျေးရွာ၌ ကွင်းဆင်းစစ်ဆေးသည်။

ထိုသို့ကွင်းဆင်းစစ်ဆေးရာ မိုင်းတုံခရိုင် ကျေးလက်ဒေသဖွံ့ဖြိုးတိုးတက်ရေးဦးစီးဌာန ဦးစီးမှူး ဒေါ်ကျော့ကျော့ခိုင်နှင့် တာဝန်ရှိသူများသည် မဲကင်ကျေးရွာ၌ မြစိမ်းရောင်ကျေးရွာစီမံကိန်း အသင်းသူအသင်းသားများက အရင်းမပျောက်လည်ပတ်ရန်ပုံငွေများဖြင့် စီမံကိန်းလုပ်ငန်းများဖြစ်သည့် စိုက်ပျိုးရေးလုပ်ငန်း၊ မွေးမြူရေးလုပ်ငန်းနှင့် အရောင်းအဝယ်လုပ်ငန်းများ လုပ်ကိုင်ဆောင်ရွက်နေမှုအခြေအနေများကို ကြည့်ရှုစစ်ဆေးပြီး ခရိုင်ဦးစီးမှူးက ကျေးရွာမြစိမ်းရောင်စီမံကိန်းလုပ်ငန်းအဖွဲ့ဝင်များနှင့်တွေ့ဆုံကာ လအလိုက် ဖြည့်သွင်းရမည့် ငွေစာရင်းပုံစံများ ပြည့်စုံမှန်ကန်မှုရှိ၊ မရှိ စစ်ဆေးပြီး လိုအပ်သည်များကို ပေါင်းစပ်ညှိနှိုင်း ဆောင်ရွက်ပေးသည်။

မဲကင်ကျေးရွာ၌ မြစိမ်းရောင်ကျေးရွာစီမံကိန်းကို ၂၀၁၄-၂၀၁၅ ဘဏ္ဍာနှစ်မှ စတင်အကောင်အထည်ဖော်ဆောင်ရွက်ခဲ့ရာ ယခုအခါ အဆိုပါကျေးရွာရှိ အသင်းသား အသင်းသူ ၂၄ ဦးအား (၁၁) ကြိမ်မြောက် လည်ပတ်ရန်ပုံငွေကျပ်သိန်း ၃၆၀ အထိ ထုတ်ချေးနိုင်ခဲ့ပြီး စီမံကိန်းလုပ်ငန်းများ လည်ပတ်အကောင်အထည်ဖော် ဆောင်ရွက်လျက်ရှိကြောင်း ခရိုင်ကျေးလက်ဒေသဖွံ့ဖြိုးတိုးတက်ရေးဦးစီးဌာန ဦးစီးမှူး ဒေါ်ကျော့ကျော့ခိုင်ထံမှ သိရသည်။

မောင်ခိုင်

ကျောက်ဖြူမြို့၌ မိုးစပါးများ စိုက်ပျိုးလျက်ရှိ

ကျောက်ဖြူ ဇူလိုင် ၁၄

ရခိုင်ပြည်နယ် ကျောက်ဖြူမြို့နယ်၌ ၂၀၂၅-၂၀၂၆ မိုးစပါးလျာထားချက်ဧက ပြည့်မီစွာ စိုက်ပျိုးနိုင်ရေးနှင့် မိုးစပါးတစ်ဧက အထွက်နှုန်းပိုမိုတိုးတက်လာစေရေးတို့အတွက် ယနေ့ နံနက်ပိုင်းက မြို့နယ်စိုက်ပျိုးရေး ဦးစီးဌာနမှ ကွင်းဆင်း၍ လယ်ဒါပြင်ကွင်းရှိ စံပြကွက်များတွင် စိုက်ပျိုးပြသလျက်ရှိသည်။

ထိုသို့ စိုက်ပျိုးရာတွင် မိုးစပါးများကို ပျိုးသက်မှန်ဖြင့် တစ်ဧကောက်ကွက် ပြည့်မီစေရေး တောင်သူနှင့်အတူ မြို့နယ်စိုက်ပျိုးရေးဦးစီးဌာန ဦးစီးမှူးနှင့် ကွင်းဝန်ထမ်းများက ကြီးကြပ်၍ စနစ်တကျ စိုက်ပျိုးလျက်ရှိကြောင်း သိရသည်။

တင်ထွန်းဦး (ပြန်/ဆက်)

✻ *ကျော်ဖုံးမှ*

တိုင်းဒေသကြီးအသင်းတို့ ယှဉ်ပြိုင်ကစားခဲ့ရာ မန္တလေးတိုင်းဒေသကြီးအသင်းက ပဲခူးတိုင်းဒေသကြီးအသင်းကို နှစ်ဂိုး-ဂိုးမရှိဖြင့်လည်းကောင်း၊ ဧရာဝတီတိုင်းဒေသကြီး ပုသိမ်မြို့ ကိုးသိန်းအားကစားကွင်း၌ ဧရာဝတီတိုင်းဒေသကြီးအသင်းနှင့် ပြည်ထောင်စုနယ်မြေ နေပြည်တော်အသင်းတို့ ယှဉ်ပြိုင်ကစားခဲ့ရာ ပြည်ထောင်စုနယ်မြေ နေပြည်တော်အသင်းက ဧရာဝတီတိုင်းဒေသကြီးအသင်းကို နှစ်ဂိုး-တစ်ဂိုးဖြင့်လည်းကောင်း၊ ကရင်ပြည်နယ် ဘားအံမြို့ ဇွဲကပင်အားကစားကွင်း၌ ကရင်ပြည်နယ်အသင်းနှင့် တနင်္သာရီတိုင်းဒေသကြီးအသင်းတို့ ယှဉ်ပြိုင်ကစားခဲ့ရာ ကရင်ပြည်နယ်အသင်းက တနင်္သာရီတိုင်းဒေသကြီးအသင်းကို သုံးဂိုး-ဂိုးမရှိဖြင့်လည်းကောင်း အနိုင်ရရှိခဲ့ကြသည်။

သက်ဆိုင်ရာဇုန်များအလိုက် အားကစားကွင်းများတွင် အသင်းများ၏ အကြိတ်အနယ် ယှဉ်ပြိုင်ခဲ့မှုများကို တိုင်းဒေသကြီးနှင့် ပြည်နယ်အစိုးရအဖွဲ့များမှ ဝန်ကြီးချုပ်များ၊ အစိုးရအဖွဲ့ဝင် ဝန်ကြီးများနှင့် တာဝန်ရှိသူများ၊ အားကစားနှင့် လူငယ်ရေးရာဝန်ကြီးဌာနမှ ပြိုင်ပွဲကျင်းပရေးဆိုင်ရာ တာဝန်ရှိသူများ၊ ဌာနဆိုင်ရာများမှ တာဝန်ရှိသူများနှင့် ဘောလုံးအားကစားဝါသနာရှင် ပွဲကြည့်ပရိသတ်များက တစ်ခဲနက် လာရောက်ကြည့်ရှု အားပေးကြသည်။

၂၀၂၅ ခုနှစ် ဇူလိုင် ၁၅ ရက် အမျိုးသားဘောလုံးပြိုင်ပွဲ အုပ်စုပတ်လည်ပွဲစဉ်များအဖြစ် ပဲခူးတိုင်းဒေသကြီး ပဲခူးမြို့အားကစားဥယျာဉ်ကွင်း၌ ချင်းပြည်နယ်အသင်းနှင့် ကယားပြည်နယ်အသင်း၊ ဧရာဝတီတိုင်းဒေသကြီး ပုသိမ်မြို့ ကိုးသိန်းအားကစားကွင်း၌ ရခိုင်ပြည်နယ်အသင်းနှင့် ရန်ကုန်တိုင်းဒေသကြီးအသင်း၊ ကရင်ပြည်နယ် ဘားအံမြို့ ဇွဲကပင်အားကစားကွင်း၌ မွန်ပြည်နယ်အသင်းနှင့် စစ်ကိုင်းတိုင်းဒေသကြီးအသင်း၊ ရှမ်းပြည်နယ် တောင်ကြီးမြို့ ပြည်နယ်အားကစားကွင်း၌ ရှမ်းပြည်နယ်အသင်းနှင့် ကချင်ပြည်နယ်အသင်းတို့ ဆက်လက်ယှဉ်ပြိုင်သွားကြမည်ဖြစ်၍ အားကစားဝါသနာရှင် မိဘပြည်သူများ အနေဖြင့် မည်သူမဆို အခမဲ့လာရောက်ကြည့်ရှုအားပေးနိုင်ပါကြောင်းနှင့် ဇူလိုင် ၂၀ ရက်မှ စတင်၍ အမျိုးသားဘောလုံးပြိုင်ပွဲ ရှုံးထွက်ပွဲစဉ်များနှင့် ဗိုလ်လုပွဲစဉ်များကို ရန်ကုန်မြို့ရှိ အားကစားကွင်းများ၌ ဆက်လက်ကျင်းပသွားမည်ဖြစ်ကြောင်း သိရသည်။

သတင်းစဉ်

❍ *ကျော်ဖုံးမှ*

မြန်မာနိုင်ငံဘောလုံးအဖွဲ့ချုပ်သည် ယခင်က မြန်မာ ယူ-၁၇ အမျိုးသမီးလူငယ်လက်ရွေးစင်အသင်းနည်းပြချုပ်အဖြစ် ဒေါ်စန်းစန်းသိန်းအား တာဝန်ပေးထားသော်လည်း သူ့အနေဖြင့် မြန်မာအမျိုးသမီးကလပ် အား/ကာသိပွဲအသင်းကို တာဝန်ယူထားရပြီး ကလပ်အသင်းနှင့်အတူ အာရှအမျိုးသမီး ချန်ပီယံလိဂ်ခြေစစ်ပွဲယှဉ်ပြိုင်ရမည်ဖြစ်ပြီး ပြိုင်ပွဲကာလတိုက်ဆိုင်နေသဖြင့် မြန်မာ ယူ-၁၇ အမျိုးသမီးလူငယ်လက်ရွေးစင်အသင်းအတွက် နည်းပြသစ်ခန့်အပ်ခဲ့ခြင်းဖြစ်သည်။ မြန်မာနိုင်ငံဘောလုံးအဖွဲ့ချုပ်သည် နည်းပြသစ် ကူမိကိုတာရှီရိအား နှစ်နှစ်စာချုပ်ဖြင့် ခန့်အပ်ခဲ့ခြင်းဖြစ်သည်။ မြန်မာနိုင်ငံဘောလုံးအဖွဲ့ချုပ်သည် မြန်မာ ယူ-၁၇ အမျိုးသမီးလူငယ်လက်ရွေးစင်အသင်း နည်းပြချုပ်အဖြစ် နိုင်ငံခြားသူ နည်းပြတစ်ဦးအား ပထမဆုံးခန့်အပ်ခြင်းဖြစ်သည်။

မြန်မာ ယူ-၁၇ အမျိုးသမီးလူငယ်လက်ရွေးစင်အသင်းသည် ယခုနှစ်အတွင်း အာဆီယံ ယူ-၁၆ အမျိုးသမီးပြိုင်ပွဲနှင့် အာရှဖလား ယူ-၁၇ အမျိုးသမီးခြေစစ်ပွဲ ယှဉ်ပြိုင်ရမည်ဖြစ်သည်။

ရဲရင့်လွင်၊ ဓာတ်ပုံ-MFF

◆ *ကျော်ဖုံးမှ*

လာရောက်ကြည့်ရှုခဲ့သည်။ ချယ်ဆီးအသင်းတောင်ပံတိုက်စစ်ကစားသမား ကိုးလ်ပဲလ်မာ အထူးခြေစွမ်းပြသနိုင်ခဲ့ပြီး အသင်းအတွက် နှစ်ဂိုးသွင်းကာ ဂိုးဖန်တီးမှုတစ်ကြိမ်ပြုလုပ်နိုင်ခဲ့သည်။

ပြိုင်ပွဲတစ်လျှောက် အကောင်းဆုံးခြေစွမ်းပြသထားနိုင်သော ပီအက်စ်ဂျီအသင်းသည် ယခုပွဲစဉ်တွင် ပုံမှန်ခြေစွမ်းပြသနိုင်ခြင်း မရှိပေ။ ထို့အပြင် ပီအက်စ်ဂျီအသင်းသည် ပြိုင်ဘက်ချယ်ဆီးအသင်း၏ ခံစစ်နှင့် ဂိုးသမားတို့အကောင်းဆုံး ကာကွယ်ဟန့်တားထားနိုင်သည့်အတွက် သွင်းဂိုးရရှိရေး အခက်တွေ့ခဲ့ရပြီး ဂိုးပြတ်ရှုံးပွဲကြုံတွေ့ကာ ဆုဖလားကိုင်မြောက်အောင်ပွဲခံခွင့်နှင့် လွဲချော်ခဲ့ခြင်းဖြစ်သည်။ ပွဲကစားချိန် ၈၅ မိနစ်တွင် ပီအက်စ်ဂျီအသင်းမှ နီဗက်စ် အနီကတ်ပြ ထုတ်ပယ်ခံခဲ့ရသည် ။

ပြိုင်ပွဲတစ်လျှောက် အကောင်းဆုံးကစားသမားဆုကို ချယ်ဆီးတောင်ပံတိုက်စစ်ကစားသမား ပဲလ်မာက ဆွတ်ခူးရရှိခဲ့သည်။ အကောင်းဆုံး လူငယ်ကစားသမားဆုကို ပီအက်စ်ဂျီအသင်း ကစားသမား ဒိုအီက ဆွတ်ခူးရရှိခဲ့သည်။ အကောင်းဆုံး ဂိုးသမားဆုကို ချယ်ဆီးအသင်းဂိုးသမား ရောဘတ် ဆန်းချက်ဇ်က ရရှိခဲ့သည်။

ယခုနှစ်တွင် ကျင်းပသည့် ကလပ်ကမ္ဘာ့ဖလားပြိုင်ပွဲကို ပြိုင်ပွဲဝင်အသင်းပေါင်း ၃၂ သင်းအထိ တိုးချဲ့ကာ ပုံစံသစ်ဖြင့် ဇွန် ၁၄ ရက်မှ ဇူလိုင် ၁၄ ရက် နံနက်ပိုင်းအထိ အမေရိကန်နိုင်ငံ၌ ကျင်းပခဲ့ခြင်းဖြစ်သည်။

အောင်ဇော်

မြို့နယ်များ၌ မြန်မာအီလက်ထရောနစ် မဲပေးစက် တပ်ဆင်ကိုင်တွယ်အသုံးပြုခြင်းဆိုင်ရာသင်တန်းများဖွင့်

ဇနုဖြူ

ဧရာဝတီတိုင်းဒေသကြီး ဇနုဖြူမြို့နယ်၌ မြန်မာအီလက်ထရောနစ်မဲပေးစက် (MEVM) တပ်ဆင်ကိုင်တွယ်အသုံးပြုခြင်းဆိုင်ရာ သင်တန်းဖွင့်ပွဲကို ဇူလိုင် ၁၄ ရက်က အမှတ်(၁) အခြေခံပညာအထက်တန်းကျောင်း တေဇခန်းမ၌ ကျင်းပသည်။

အခမ်းအနားတွင် မြို့နယ်စီမံအုပ်ချုပ်ရေးအဖွဲ့ဥက္ကဋ္ဌ ဦးကျော်မိုးလွင်က အမှာစကားပြောကြားသည်။ ထို့နောက် မြို့နယ်စီမံအုပ်ချုပ်ရေးဥက္ကဋ္ဌနှင့် အဖွဲ့ဝင်များ၊ ဌာနဆိုင်ရာ တာဝန်ရှိသူများ၊ မြန်မာအီလက်ထရောနစ်မဲပေးစက် (MEVM) အသုံးပြု၍ လက်တွေ့စမ်းသပ်မဲပေးလေ့လာခဲ့ကြပြီး သင်တန်းအား ဇူလိုင် ၁၄ ရက်မှ ၂၅ ရက်အထိ သင်တန်းအပတ်စဉ်ခြောက်ကြိမ်ဖြင့်၊ တစ်ကြိမ်လျှင် နှစ်ရက်၊ သင်တန်းသား ၁၂၀ ဖြင့် စုစုပေါင်း သင်တန်းသား ၇၃၃ ဦးအား သင်တန်းနည်းပြဆရာ ၁၅ ဦးမှ သင်ကြားပို့ချပေးသွားမည်ဖြစ်ကြောင်း သိရသည်။

အောင်ပြည့်ဖြိုးဇော်(ပြန်/ဆက်)

အင်းစိန်

ရန်ကုန်တိုင်းဒေသကြီး အင်းစိန်မြို့နယ် မြို့နယ်ခန်းမ၌ မြန်မာအီလက်ထရောနစ်မဲပေးစက် (MEVM) ကိုင်တွယ်အသုံးပြုနည်းသင်တန်း ဖွင့်ပွဲအခမ်းအနားကို ယနေ့နံနက်ပိုင်းက ပြုလုပ်သည်။

သင်တန်းဖွင့်ပွဲအခမ်းအနားသို့ မြို့နယ်စီမံအုပ်ချုပ်ရေးအဖွဲ့ ဥက္ကဋ္ဌ ဦးမျိုးမြင့်နှင့် အဖွဲ့ဝင်များ၊ မြန်မာအီလက်ထရောနစ်မဲပေးစက် (MEVM) ဆိုင်ရာ မြို့နယ်အဆင့်လုပ်ငန်းအဖွဲ့ အဖွဲ့ဝင်များ၊ အင်းစိန်မြို့နယ် ရွေးကောက်ပွဲကော်မရှင်အဖွဲ့ခွဲမှ တာဝန်ရှိသူများ၊ သင်တန်းနည်းပြများနှင့် မြို့နယ်အဆင့်ဌာနဆိုင်ရာများမှ သင်တန်းသား သင်တန်းသူ ၁၀၈ ဦးတက်ရောက်ခဲ့ကြပြီး သင်တန်းကို သင်တန်းအပတ်စဉ်အလိုက် နှစ်ရက်သင်တန်းများဆက်လက်၍ ဖွင့်လှစ်ပို့ချသွားမည်ဖြစ်ကြောင်း သိရသည်။

ဇင်မင်းထိုက်(ပြန်/ဆက်)

သန်လျင်

ရန်ကုန်တိုင်းဒေသကြီး သန်လျင်မြို့နယ် သာသနာ့ဗိမာန်ခန်းမ၌ မြန်မာအီလက်ထရောနစ်မဲပေးစက် (MEVM) ကိုင်တွယ်အသုံးပြုနည်း သင်တန်းဖွင့်ပွဲအခမ်းအနားကို ယနေ့နံနက်ပိုင်းက ပြုလုပ်သည်။

သင်တန်းဖွင့်ပွဲအခမ်းအနားသို့ ခရိုင်စီမံအဖွဲ့ဝင်(၂)၊ ခရိုင်ရွေးကောက်ပွဲကော်မရှင် အတွင်းရေးမှူး၊ မြို့နယ်စီမံအုပ်ချုပ်ရေးအဖွဲ့ဥက္ကဋ္ဌနှင့် အဖွဲ့ဝင်များ၊ မြို့နယ်ဌာနဆိုင်ရာများ၊ မြန်မာအီလက်ထရောနစ်မဲပေးစက် (MEVM) ဆိုင်ရာ မြို့နယ်အဆင့်လုပ်ငန်း အဖွဲ့ဝင်များ၊ သန်လျင်မြို့နယ် ရွေးကောက်ပွဲကော်မရှင်အဖွဲ့ခွဲမှတာဝန်ရှိသူများ၊ သင်တန်းနည်းပြများနှင့် မြို့နယ်အဆင့်ဌာနဆိုင်ရာများမှ သင်တန်းသား သင်တန်းသူ ၁၀၀ တက်ရောက်ကြပြီး သင်တန်းကို သင်တန်း အပတ်စဉ်အလိုက် နှစ်ရက်သင်တန်းများ ဆက်လက်၍ ဖွင့်လှစ်ပို့ချသွားမည်ဖြစ်ကြောင်း သိရသည်။

မြို့နယ်(ပြန်/ဆက်)

စာပေထဲက အတွေးအမြင်

စာဖတ်ပရိသတ်တစ်ဦး

ဖုန်းဘက်ထရီအားသွင်းခိုက် စားပွဲပေါ်ရှိ ဖတ်လက်စ စာအုပ်တစ်အုပ်ကို လှမ်းယူမိသည်။ စာအုပ်တစ်အုပ်ကို ငယ်စဉ်ကလို နှစ်နှစ်ခြိုက်ခြိုက်၊ အားရပါးရ၊ တစ်ထိုင်တည်း အစအဆုံး မဖတ်ဖြစ်ခဲ့သည်မှာ ကြာခဲ့ပြီကော။ ဟိုတစ်စ ဒီတစ်စ၊ တို့ထိတို့ထိ ဖတ်လိုက်၊ ချထားလိုက်၊ ဖုန်းလေး ပြေးပွတ်လိုက်နှင့် သံသရာလည်နေတော့သည်။

ယနေ့လူမှုလောကတွင် စမတ်ဖုန်းများက မရှိမဖြစ်ပစ္စည်းတစ်ခုလို ဖြစ်လာ

ကြီးကြီး၊ ငယ်ငယ်၊ အရွယ်မရွေး၊ လူတန်းစား မရွေး တစ်ခေတ်တစ်ခါက စာရေးဆရာ၊ သတင်းစာ ဆရာကြီး ဦးသိန်းဖေမြင့်၏ “ခေတ်မီသူတိုင်း ပင်လယ်ငါးစားကြသည်” ဟူသော ကြော်ငြာကဲ့သို့ပင် ခေတ်မီသူတိုင်း ဖုန်းပွတ်ကြသည်။ ပြည်တွင်း ပြည်ပနိုင်ငံရေး၊ စီးပွားရေး၊ လူမှုရေး၊ ပညာရေး၊ ကျန်းမာရေး၊ ဖျော်ဖြေရေး စသည်ဖြင့် ကဏ္ဍအစုံ အလင်ကို မိနစ်ပိုင်း၊ စက္ကန့်ပိုင်းအတွင်း လေ့လာ သိရှိနိုင်သဖြင့် ယနေ့လူမှုလောကတွင် အင်တာနက် စမတ်ဖုန်းများက မရှိမဖြစ်ပစ္စည်းတစ်ခုလို ဖြစ်လာသည်။

တစ်ခုကောင်းသော်လည်း တစ်ခုကားမကောင်း၊ လူတွေစာပေဖတ်ရှုလေ့လာမှု အားနည်းလာကြသည်။ စာဖတ်ဝါသနာရှင် ကျွန်တော်သည်ပင်လျှင် စာဖတ်အား အတော်လျော့ပါးသွားခဲ့သည်။ တစ်ခု တော့ရှိသည်။ အွန်လိုင်းပေါ်တွင် စာရေးဆရာ အသီးသီး၏ စာအုပ်စာပေများကို ဒေါင်းလော့ဆွဲ၍ အလွယ်တကူဖတ်ရှုလေ့လာ၍ ရနေသားပဲဟု အချို့က ဆိုကောင်းဆိုလိမ့်မည်။

တစ်ခါတစ်ရံတော့ ဖတ်ဖြစ်သည်။ သို့တစေ ငယ်စဉ်ကတည်းက ရုပ်ကွက်စာအုပ်အငှားဆိုင် ယဉ်ကျေးမှုနှင့် ရင်းနှီးကျွမ်းဝင်လာခဲ့သည့် မျိုးဆက် တစ်ဆက်ပီပီ စာအုပ်တစ်အုပ်ကို လက်ဖြင့်ကိုင်၍ လှန်လှောဖတ်ရှုရသည့် အရသာလောက်မကောင်း၊ စွဲမက်ဖွယ်မရှိ။ ကျန်းမာရေးအရလည်း ထူထဲသော စာအုပ်တစ်အုပ်မှ စာအရှည်ကြီးများကို ဖတ်ရှုခြင်းဖြင့် ကြာလျှင်မျက်လုံးကို ထိခိုက်နိုင်သည့် အန္တရာယ်လည်းရှိသည်။

သို့ကြောင့်မို့ စာအုပ်ထုတ်ဝေရေးလုပ်ငန်းနှင့် စာအုပ်စာပေဖတ်ရှုလေ့လာခြင်း အလေ့အထသည် ယနေ့တိုင်ကမ္ဘာပေါ်တွင် ဆက်လက်တည်ရှိနေခြင်း ဖြစ်ပေလိမ့်မည်။ ဖွံ့ဖြိုးတိုးတက်သည့် နိုင်ငံကြီးများ၌ပင်လျှင် စာအုပ်စာပေနှင့်မကင်းနိုင်ကြပေ။ နိုင်ငံ့ ခေါင်းဆောင်များ၊ နိုင်ငံရေးသမားများ၊ နယ်ပယ် အသီးသီးမှ ပညာရှင်များ၊ စွန့်ဦးတီထွင်သူများ၊ အတွေးအမြင်နှင့် ဗဟုသုတရှာမှီးလိုသူများ၊ တိုးတက်သော အမြင်ရှိသူများအားလုံး စာအုပ်စာပေများကို လေ့လာဖတ်ရှုခဲ့ကြသည်။ ဖတ်ရှုနေဆဲဖြစ်သည်။

အမေရိကန်သမ္မတဖြစ်ခဲ့သူ
ဘားရက်အိုဘားမားဆိုလျှင်
စာအလွန်ဖတ်သူတစ်ဦးအဖြစ် ထင်ရှား

၄၄ ဦးမြောက် အမေရိကန်သမ္မတဖြစ်ခဲ့သူ ဘားရက်အိုဘားမားဆိုလျှင် စာအလွန်ဖတ်သူ တစ်ဦးအဖြစ် ထင်ရှားသည်။ စာဖတ်နာ၍လည်း အတွေးသစ် အမြင်သစ်များဖြင့် ဟောပြောနိုင်ခဲ့၍ မဲဆန္ဒရှင်များက နှစ်ခြိုက်သဘောကျခဲ့ကြပြီး အမေရိကန်ပြည်ထောင်စု၏ ပထမဆုံး အာဖရိကန်-အမေရိကန်သမ္မတအဖြစ် ၂၀၀၈ ခုနှစ်တွင် ရွေးချယ်တင်မြှောက်ခြင်းခံခဲ့ရသည်။

အိုဘားမားသည် ကောလိပ်ကျောင်းသားဘဝမှာပင် တွေးခေါ်ရှင်များ၏ စာပေများကို ဖတ်ရှုခဲ့သည်။ အတွေးအခေါ်စာပေများကို ဖတ်ခြင်းက သူတကယ်တမ်း ဘာကို ယုံကြည်သလဲဆိုသည်ကို ပြန်လည်ဆန်းစစ်ရန်ဖြစ်သည်ဟုဆိုသည်။ ထို့ပြင် စာအုပ်များထဲမှ အတွေးအခေါ်များကို ထုတ်ယူပြီး အသုံးချရန် စာဖတ်ခြင်းဖြစ်သည်ဟု ဆိုသည်။

အိုဘားမားသည် စာကောင်းပေမွန်များကို ရွေးဖတ်သူဖြစ်သော်လည်း ဝတ္ထု၊ ကဗျာနှင့် ရိုက်စပီးယား၏ ပြဇာတ်များကိုလည်း အရသာခံ ဖတ်လေ့ရှိသည်။ ဂန္ထီနှင့် လင်ကွန်း အတ္ထုပ္ပတ္တိစာအုပ်များကမူ အိုဘားမားအချိန်ရတိုင်း ပြန်ဖတ်လေ့ရှိသော စာအုပ်များဟုဆိုသည်။ သမ္မတရာထူးတာဝန်ထမ်းဆောင်စဉ်မှာလည်း ယခင်ထက် စာဖတ်ချိန်နည်းလာသော်လည်း စာဖတ်မပျက်၊ တစ်ခါတစ်ရံ လေယာဉ်ပေါ်မှ စာအုပ်ကိုင်လျက်ဆင်းလာသည့် သမ္မတအိုဘားမား၏ ရုပ်ပုံလွှာကို ထိုစဉ်မီဒီယာများတွင် မကြာမကြာတွေ့ရှိနိုင်သည်။

အိုဘားမားသည် စာဖတ်နာသည်နှင့်အမျှ “Dreams From My Father ”၊ “The Audacity of Hope” ဟူသည့် စာအုပ်များကိုလည်း ရေးသားခဲ့ပေသည်။

> ❖ **လောက၌ လူအမျိုးမျိုးရှိလေရာ သူတစ်ပါးအတွေ့အကြုံကို လေ့လာစရာမလို၊ ကိုယ့်နည်းကိုယ့်ဟန်၊ ကိုယ်ပိုင်ဉာဏ်ဖြင့် ကိုယ့်လမ်းကိုယ်သွားဖို့သာလိုသည်ဟု တစ်ယူသန် စွဲမြဲသူများလည်းရှိသည်။ သူတစ်ပါးအတွေ့အကြုံကို ဆန်းစစ်လေ့လာ၍ မိမိ၏ ဉာဏ်စွမ်းဉာဏ်စဖြင့် မွမ်းမံကာ ကောင်းသည်ထက်ကောင်းအောင် နည်းလမ်းရှာတတ်သူများလည်းရှိသည်။ သူတစ်ပါးအတွေ့အကြုံကို အပေါ်ယံမျှ လေ့လာလျက် သူတို့မအောင်မြင်ခဲ့တာ ငါလည်းအောင်မြင်မှာ မဟုတ်ပါဘူးဟူ၍ စစ်မရောက်ခင် မြားကုန်သကဲ့သို့ အားလျှော့စိတ်ပျက်ပြီး နောက်ပြန်ဆုတ်တတ်သူများလည်းရှိသည်။ သူတစ်ပါးအတွေ့အကြုံနှင့် အမှားများကို တွေ့ပါလျက် ဒါမျိုး ငါမမှားနိုင်ဟု မိမိကိုယ်မိမိ ထင်တစ်လုံးဖြင့် ဇွတ်တိုးအကဲစမ်းတတ်သူများလည်းရှိ**

အာဂုံဆောင်နိုင်သည်အထိ လေ့လာဖတ်ရှုခဲ့ကြ

အိုဘားမားနည်းတူ သမ္မတ နစ်ဆင်၊ ဂျူနီယာဘုရှ်တို့သည်လည်း အမေရိကန်သမ္မတ လင်ကွန်း၊ ဖရန်ကလင်ဒီရုစဗဲ့ သမိုင်းအတ္ထုပ္ပတ္တိများ၊ ဘိုင်ဘယ်သမ္မာကျမ်းစာများကို အာဂုံဆောင်နိုင်သည်အထိ လေ့လာဖတ်ရှုခဲ့ကြကြောင်း သိရသည်။

စာအုပ်စာပေများထဲကပေးသော အတွေးအမြင်များကား ကုန်နိုင်ဖွယ်မရှိပေ။ လက်ထဲမှ စာအုပ်အဖုံးကို တစ်ဖန်ပြန်ကြည့်မိသည်။ ခေါင်းစဉ်က **“ဒုတိယအတွေး”**။ စာရေးသူက ဆရာမောင်ဝံသ။ ရုပ်ကွက်စာအုပ်အငှားဆိုင်စင်ထက်က ကစ်ဆင်ဂျား၊ မိုရှေဒါယန်၊ နစ်ဆင်၊ မာရှယ်တီတိုး၊ ခရုးရှက်၊ ကစ်ဆင်ဂျား၏ အိမ်ဖြူတော်နှစ်များ၊ ကစ်ဆင်ဂျား၏ ကသောင်းကနင်းနှစ်များ စသည့်နိုင်ငံရေး အတ္ထုပ္ပတ္တိစာအုပ်များက မျက်ဝန်းရိပ်တွင် တဖျတ်ဖျတ်ပေါ်လာသည်။ ကျွန်တော်တို့မျိုးဆက်မှ စာဖတ်ဝါသနာရှင်များသည် ဆရာ၏ လက်ရာဖော်ပြပါ နိုင်ငံရေးအတ္ထုပ္ပတ္တိ စာပေများနှင့် ယဉ်ပါးကြီးပြင်းလာခဲ့ကြသူများ ဖြစ်သည်။

ယခု **“ဒုတိယအတွေး”** အမည်ရစာအုပ်မှာမူ ၁၉၈၄ ခုနှစ်မှစ၍ အတွေးအမြင်စာစောင်တွင် ဆရာ ရေးသားခဲ့သော ဆောင်းပါးများနှင့် ခေါင်းကြီးအချို့ကို စုစည်းထားခြင်းဖြစ်သည်။

“စကားပြောဆိုခြင်း၊ စာပေရေးသားခြင်း၊ ကိုယ်ခန္ဓာအစိတ်အပိုင်းတစ်ခုခုကို အသုံးပြု၍ လုပ်ဆောင်ခြင်း စသည်ဖြင့် ကိုယ်နှုတ်အမူအရာတိုင်းသည် တွေးကြံခြင်းမှ ပေါက်ဖွားလာသော ရလဒ်များဖြစ်သည်။ သို့ရာတွင် သာမန်လူများအဖို့ သိစိတ်၊ မှတ်စိတ်က လိုက်မမီနိုင်လောက်အောင် မြန်လွန်းလှသဖြင့် တွေးခြင်း၊ ပြောခြင်း၊ လုပ်ခြင်းတို့သည် တစ်ဆက်တည်းလိုဖြစ်နေသည်။ တစ်ဆင့်ချင်း ပိုင်းခြားရန် မတတ်စွမ်းနိုင်ကြချေ။ ထို့ကြောင့် စိတ်နောက်ကိုယ်ပါဟူ၍ ဆိုစမှတ်ပြုခဲ့ခြင်း ဖြစ်သည်။

စိတ်နောက်ကိုယ်ပါ ပြောခြင်း၊ ပြုခြင်းများကြောင့် မလိုလားအပ်သောဆိုးကျိုးများ ပေါ်ပေါက်တတ်ပေရာ တစ်စုံတစ်ခု တွေးကြံပြောဆိုပြုလုပ်တော့မည်ဆိုပါက နှုတ်က စကားတစ်ခွန်းမထွက်မီ၊ ကိုယ်ကတစ်စုံတစ်ရာ မပြုမူမီ၊ ပြောအံ့ ပြုအံ့ဆဲဆဲ အခိုက်အတန့်ကလေးတစ်ခု၌ ဒုတိယအတွေးကို ရုတ်ခြည်းဖော်ထုတ်ဖို့ လိုအပ်သည်။ ယခုနှုတ်က ထွက်တော့မည့်စကားသည် ပြောအပ်၊ မပြောအပ်။ ပြောလိုက်လျှင် အကျိုးရှိမလား၊ အကျိုးပျက်မလား စသည်ဖြင့် ဒုတိယအတွေး၏ လျှပ်တစ်ပြက်ဆန်းစစ်ခြင်းကို ခံယူဖို့လိုအပ်သည်။ ဒုတိယအတွေးသည် စင်စစ်အားဖြင့် ဆင်ခြင်တုံတရားပင်ဖြစ်၏။

လူရေးလူမှုနယ်ပယ်အသီးသီးတွင် အကြောင်းကိစ္စအလုံးစုံနှင့်စပ်လျဉ်း၍ တွေး၊ ကြံ၊ ပြောဆို၊ ပြုမူကြရာ၌ ဒုတိယအတွေးကို ဖြတ်သန်းပြီးမှ ဆောင်ရွက်ကြလျှင် ဆင်ခြင်တုံတရားထွန်းကား၍ ဖြဟ္မစိုရ်တရားပြန့်ပွား စည်ပင်သော လောကချမ်းသာကြီးကို မျက်မှောက်ပြုကြရပေလိမ့်မည်။”

ဆင်ခြင်တုံတရားမှတစ်ဆင့်
လူ့ဘောင်လောကကိုလည်း
ငြိမ်းချမ်းသာယာမှုများကို ပေးစွမ်းနိုင်

ဖော်ပြပါ **“ဒုတိယအတွေး”** အတွေးအမြင် ဆောင်းပါးက ယခုလက်ရှိကာလတွင်မက အနာဂတ်ကာလဘဝခရီးတိုင် အသုံးဝင်၊ အသုံးတည့်မည့် ဒဿနအမြင်တစ်ခုဟုဆိုရပါမည်။ ထိုဆင်ခြင်တုံတရားမှတစ်ဆင့် မိမိအတွက်သာမက မိမိပတ်ဝန်းကျင်က လူ့ဘောင်လောကကိုလည်း ငြိမ်းချမ်းသာယာမှုများကို ပေးစွမ်းနိုင်ပေလိမ့်မည်။

“ပြဿနာနှင့်နည်းလမ်း” အတွေးအမြင် ဆောင်းပါးစာစုလေးကလည်း နိစ္စဓူဝပြဿနာ၊ တစ်နည်း စိတ်ခေါ်မှုများနှင့် ရင်ဆိုင်ကြုံတွေ့နေရသည့် ယနေ့လောကလူသားများအတွက် တွေးဆဆင်ခြင်စရာပင်။

အဆိုပါဆောင်းပါးတွင် “ပြဿနာများ၊ အခက်အခဲများနှင့် တွေ့ကြုံရင်ဆိုင်ရသောအခါတိုင်း၌ လူသည်အောင်မြင်စွာ ကျော်လွှားနိုင်ရန် နည်းလမ်းရှာရသည်။ နည်းလမ်းရှာရာ၌ မိမိ၏အတွေ့အကြုံမှ ရရှိသော ကိုယ်ပိုင်စိတ်ကူးစိတ်သန်းကို အသုံးချခြင်းဖြင့်လည်းကောင်း၊ သူတစ်ပါးတို့တွေ့ကြုံခဲ့ရသည်ကို ကြားနာမှတ်သားခဲ့ရဖူးခြင်းမှ ဆင့်ပွားတွေးခေါ်၍ လည်းကောင်း ရှာဖွေလေ့ရှိကြသည်။

မိမိ၏ကိုယ်ပိုင်စိတ်ကူးစိတ်သန်းဖြင့် ပြဿနာဖြေရှင်းရေးနည်းလမ်းများကို ရှာဖွေသူသည် မည်သို့သော အကျိုးရလဒ်ထွက်ပေါ်နိုင်သည်ကို ကြိုတင်မှန်းဆရန် ခက်ခဲတတ်သည်။ ဖြစ်နိုင်ခြေများကို မိမိဘာသာစဉ်းစား၍ မိမိဘာသာမှန်းဆရမည်ဖြစ်ရာ အမှန်တကယ်ရလဒ်နှင့် နီးစပ်သောအဖြေကို ရခဲသည်။ လူသည်ဆန္ဒစွဲနှင့်ယှဉ်၍သာလျှင် စဉ်းစားလေ့ရှိသည်ဖြစ်ရကား မိမိရွေးချယ်သောနည်းလမ်းသည်သာလျှင် အမှန်ဆုံးဟု ထင်တစ်လုံးဖြစ်တတ်စမြဲပင်။ မှားမှန်းသိချိန်တွင် ပြန်လည်ပြင်ဆင်ရန် နောက်ကျလွန်းသော အခြေအနေမျိုးနှင့် ကြုံရတတ်သည်။

သူတစ်ပါး၏ အလားတူအတွေ့အကြုံများကို လေ့လာဆန်းစစ်၍ ဆင့်ပွားတွေးခေါ်ကာ နည်းလမ်းရှာဖွေခြင်းသည်ကား ဆင်ခြင်တုံတရားကို အထောက်အကူဖြစ်စေသည်။ အမှားနည်းစေသည်။

လောက၌ လူအမျိုးမျိုးရှိလေရာ သူတစ်ပါးအတွေ့အကြုံကို လေ့လာစရာမလို၊ ကိုယ့်နည်းကိုယ့်ဟန်၊ ကိုယ်ပိုင်ဉာဏ်ဖြင့် ကိုယ့်လမ်းကိုယ်သွားဖို့သာလိုသည်ဟု တစ်ယူသန် စွဲမြဲသူများလည်းရှိသည်။ သူတစ်ပါးအတွေ့အကြုံကို ဆန်းစစ်လေ့လာ၍ မိမိ၏ ဉာဏ်စွမ်းဉာဏ်စဖြင့် မွမ်းမံကာ ကောင်းသည်ထက်ကောင်းအောင် နည်းလမ်းရှာတတ်သူများလည်းရှိသည်။ သူတစ်ပါးအတွေ့အကြုံကို အပေါ်ယံမျှ လေ့လာလျက် သူတို့မအောင်မြင်ခဲ့တာ ငါလည်းအောင်မြင်မှာ မဟုတ်ပါဘူးဟူ၍ စစ်မရောက်ခင် မြားကုန်သကဲ့သို့ အားလျှော့စိတ်ပျက်ပြီး နောက်ပြန်ဆုတ်တတ်သူများလည်းရှိသည်။ သူတစ်ပါးအတွေ့အကြုံနှင့် အမှားများကို တွေ့ပါလျက် ဒါမျိုး ငါမမှားနိုင်ဟု မိမိကိုယ်မိမိ ထင်တစ်လုံးဖြင့် ဇွတ်တိုးအကဲစမ်းတတ်သူများ လည်းရှိသည်။

ပြဿနာနှင့်ရင်ဆိုင်ရတိုင်း မိမိဘယ်လို လူစားမျိုးဖြစ်သည်ဆိုခြင်းကို ပြဿနာကပင် စိန်ခေါ် စစ်ဆေးလျက်ရှိပေသည်။”

ဖုန်းဘက်ထရီအားသွင်းခိုက် အတွေးအမြင် ဆောင်းပါး စာစုအတိုလေးများကို တစ်ပုဒ်စ၊ နှစ်ပုဒ်စ၊ ဟိုတစ်စ၊ ဒီတစ်စမျှဖတ်မည့် မူလစိတ်ကူးသည် ဖတ်ရင်းဖတ်ရင်း ဘယ်ပျောက်သွားမှန်းမသိတော့။ စာမျက်နှာနှစ်ရာကျော်၊ နှစ်ရာ့ငါးဆယ်နီးပါး၊ ဆောင်းပါးစာစုပုဒ်ရေ ၅၀ ကျော်ကို ငယ်စဉ်ကလို တစ်အုပ်လုံးကုန်အောင် မြိန်ရေရှက်ရေ တစ်ထိုင်တည်း ဖတ်ရှုပစ်လိုက်သည်။

၂၀၀၃ ခုနှစ်က ထုတ်ဝေခဲ့ပြီး ထိုစဉ်က စာအုပ်တန်ဖိုးမှာ ငွေကျပ် ခုနစ်ရာမျှသာ။ စာပေထဲက အတွေးအမြင်များကားမူ အဖိုးအနဂ္ဃပင်။ သမ္မတအိုဘားမားက တွေ့ဆုံမေးမြန်းခန်းတစ်ခုတွင် **“ကလေးတွေကို ငယ်ငယ်လေးကတည်းက စာဖတ်ပြတဲ့အကျင့် လုပ်ပေးရမယ်။ ကလေးတွေအနေနဲ့ စာဖတ်တာကိုအာရုံဝင်စားအောင် လုပ်ပေးရမယ်။ တီဗွီကိုပိတ်ပြီး စာဖတ်ပြတဲ့အကျင့်လုပ်ပါ”** ဟု ဆိုပါသည်။ ကျွန်တော်တို့လည်း လက်ကိုင်ဖုန်းလေးတွေ ခဏပိတ်ထားလိုက်ကြရအောင်။ ။

နေပြည်တော်ကောင်စီဥက္ကဋ္ဌ ဦးသန်းထွန်းဦး ငလျင်ဒဏ်ကြောင့် ပျက်စီးခဲ့သည့်နေအိမ်များအတွက် ထောက်ပံ့ငွေများပေးအပ်ပြီး ငလျင်ဘေးပြန်လည်တည်ဆောက်ရေးလုပ်ငန်းများ ကွင်းဆင်းစစ်ဆေး

နေပြည်တော် ဇူလိုင် ၁၄

နေပြည်တော်အတွင်း ငလျင်ဒဏ်ကြောင့် တစ်စိတ်တစ်ပိုင်းပျက်စီးခဲ့သည့် နေအိမ်များ၊ လုံးဝပျက်စီးနေအိမ်များအနက် ဝါးထရံကာအိမ်၊ တစ်ထပ်ပျဉ်ထောင်အိမ်၊ နှစ်ထပ် ပျဉ်ထောင်အိမ်နှင့် တိုက်ခံအိမ်များအတွက် ထောက်ပံ့ငွေပေးအပ်ပွဲ အခမ်းအနားကို ယနေ့ နံနက်ပိုင်းတွင် ဇမ္ဗူသီရိခန်းမ၌ ကျင်းပရာ နေပြည်တော် သဘာဝဘေးအန္တရာယ်ဆိုင်ရာ စီမံခန့်ခွဲမှုအဖွဲ့ဥက္ကဋ္ဌ နေပြည်တော်ကောင်စီဥက္ကဋ္ဌ ဦးသန်းထွန်းဦး၊ နေပြည်တော် ကောင်စီဝင်များ၊ နေပြည်တော်စည်ပင်သာယာရေးကော်မတီ ဒုတိယမြို့တော်ဝန်နှင့် ကော်မတီဝင်များ၊ ဌာနဆိုင်ရာများနှင့် ဘေးသင့်ပြည်သူများ တက်ရောက်ကြသည်။

အခမ်းအနားတွင် နေပြည်တော်ကောင်စီဥက္ကဋ္ဌက အမှာစကားပြောကြားပြီး ငလျင်ဒဏ်ကြောင့် ပျက်စီးခဲ့သည့် ပျဉ်းမနားမြို့နယ်အတွင်းရှိ နေအိမ်များအတွက် ထောက်ပံ့ငွေများကို ပေးအပ်သည်။

အခမ်းအနားအပြီးတွင် နေပြည်တော်ကောင်စီဥက္ကဋ္ဌသည် လယ်ဝေးမြို့နယ် သုံးတန်ကူးကျေးရွာ၌ ပလွေးချောင်းရေတိုက်စားမှုကြောင့် ကမ်းပါးပြိုကျမှုကို ထိန်းသိမ်းနိုင်ရန် ကမ်းထိန်းနံရံ ဆောင်ရွက်နေမှုကိုလည်းကောင်း၊ ငလျင်ဘေးကြောင့် ထိခိုက်ပျက်စီးမှုများ ဖြစ်ပေါ်ခဲ့သည့် မြန်မာအပြည်ပြည်ဆိုင်ရာကွန်ဗင်းရှင်းဗဟိုဌာန(၁) ပြန်လည်ပြုပြင်နေမှုကိုလည်းကောင်း **(ယာပုံ)**၊ ငလျင်ဘေးဒဏ်ကြောင့် ထိခိုက်ပျက်စီးခဲ့သည့် ရန်အောင်မြင်ဆည် ပင်မတမံနှင့် ကုန်းကျောတမံများ ပြန်လည်ပြုပြင်နေမှုကိုလည်းကောင်း လှည့်လည်ကြည့်ရှုပြီး ဆောင်ရွက်ရန် လိုအပ်သည့် လုပ်ငန်းပိုင်းဆိုင်ရာများကို ဆွေးနွေးမှာကြားခဲ့ကြောင်း သတင်းရရှိသည်။

အောင်သူရဦး(ပြန်/ဆက်)

နေပြည်တော်၊ စစ်ကိုင်းနှင့် မန္တလေးမြို့များအတွင်း ဈေးကားများဖြင့် ကုန်မျိုးစုံများနှင့် ဟင်းသီးဟင်းရွက်များအား သက်သာသောဈေးနှုန်းများဖြင့် လှည့်လည်ရောင်းချ

နေပြည်တော် ဇူလိုင် ၁၄

စီးပွားရေးနှင့်ကူးသန်းရောင်းဝယ်ရေးဝန်ကြီးဌာန၊ မြန်မာနိုင်ငံကုန်သည်များနှင့် စက်မှုလက်မှုလုပ်ငန်းရှင်များ အသင်းချုပ် (UMFCCI)၊ မြန်မာနိုင်ငံ မွေးမြူရေးလုပ်ငန်းအဖွဲ့ချုပ်နှင့် မြန်မာနိုင်ငံ ငါးလုပ်ငန်းအဖွဲ့ချုပ်တို့၏ ပူးပေါင်းစီစဉ်မှုဖြင့် ဆန်၊ ဆီ၊ ဆား၊ ပဲ၊ ငါး၊ ငါးပိ၊ အမဲသား၊ ဆိတ်သား၊ ကြက်သား၊ ဝက်သား၊ ကြက်ဥ၊ ဘဲဥ စသည့် ကုန်မျိုးစုံများနှင့် ဟင်းသီးဟင်းရွက်များကို ပြည်ထောင်စုနယ်မြေ(နေပြည်တော်)၊ စစ်ကိုင်းနှင့် မန္တလေးမြို့များအတွင်း ငလျင်ဘေးသင့် ဝန်ထမ်းများနှင့် ပြည်သူများသို့ မတ် ၃၀ ရက်မှစ၍ သက်သာသော ဈေးနှုန်းများဖြင့် ရောင်းချပေးလျက်ရှိပြီး ယနေ့တွင် ၉၉ ရက်မြောက်အဖြစ် ဈေးကားများဖြင့် လှည့်လည်ရောင်းချပေးလျက်ရှိသည်။

ဇူလိုင် ၁၄ ရက်တွင် ပြည်ထောင်စုနယ်မြေ (နေပြည်တော်) အတွင်း ငလျင်ဘေးသင့်ဝန်ထမ်းများနှင့် ပြည်သူများသို့ ဆန်ခြောက်ပြည်ပါ (မနော်သုခ- Export Quality) သုံးအိတ်၊ ဆန် ငါးပြည်ပါ (ဖျာပုံပေါ်ဆန်း) နှစ်အိတ်၊ စားအုန်းဆီ ပိဿာ ၁၀၀၊ ဆား ၃ ပိဿာ ၅၀ ကျပ်သား၊ ကုလားပဲ ၂၀ ကျပ်သားပါ ၁၀ ထုပ်၊ ငါးပိ ၈၀ ကျပ်သား၊ ငါးတံခွန် ၁၀ ကျပ်သားပါ သုံးထုပ်၊ ငါးပုတ်သင် ၁၀ ကျပ်သားပါ နှစ်ထုပ်၊ ငါးနီတူခြောက် ၁၀ ကျပ်သားပါ တစ်ထုပ်၊ အာပွဲခြောက် ၁၀ ကျပ်သားပါ နှစ်ထုပ်၊ ငါးရောင်ခြောက် ၁၀ ကျပ်သားပါ သုံးထုပ်၊ ကြက်ဥအလုံး ၃၀၊ ဘဲဥ ၁၅ လုံး၊ ခေါက်ဆွဲခြောက် ခုနစ်ထုပ်တို့ကို သက်သာသော ဈေးနှုန်းများဖြင့် ရောင်းချပေးခဲ့ကြောင်းနှင့် နေ့စဉ်ဆက်လက် ရောင်းချပေးသွားမည်ဖြစ်သည်။

အလားတူ စစ်ကိုင်းမြို့အတွင်း ငလျင်ဘေးသင့်ဝန်ထမ်းများနှင့် ပြည်သူများသို့ ဆန် ၂၄ ပြည်ပါ (ရွှေဝါထွန်း) တစ်အိတ်၊ စားအုန်းဆီ ၇၅ ပိဿာ၊ ဆား ငါးပိဿာ၊ ကုလားပဲ ၁၀ ဘူး၊ ငါးပိ နှစ်ပိဿာ၊ ငါးနီတူခြောက် ၁၀ ကျပ်သားပါ ၁၀ ထုပ်၊ ပုစွန်ခြောက် ၁၀ ကျပ်သားပါ သုံးထုပ်၊ ကြက်ဥအလုံး ၇၀၊ ဘဲဥ ၂၅ လုံး၊ ကြက်သွန်နီ ခုနစ်ပိဿာနှင့် အသားတုံး တစ်ပိဿာတို့ကို သက်သာသော ဈေးနှုန်းများဖြင့် ရောင်းချပေးခဲ့ပြီး မန္တလေးမြို့တွင်လည်း ငလျင်ဘေးသင့်ဝန်ထမ်းများနှင့် ပြည်သူများသို့ ဆန် ၂၄ ပြည်ပါ (မနော်သုခ) ၁၀ အိတ်၊ စားအုန်းဆီပိဿာ ၁၁၀၀၊ ဆား ၂ ပိဿာ ၅၀ ကျပ်သား၊ ကုလားပဲ ၂၅ ကျပ်သားပါ ခြောက်ထုပ်၊ ငါးပိ ၅၀ ကျပ်သား၊ ငါးနီတူခြောက် ၁၀ ကျပ်သား ခြောက်ထုပ်၊ အာပွဲခြောက် ၁၀ ကျပ်သား ၁၀ ထုပ်၊ ကြက်ဥ ၇၆၃ လုံး၊ ဘဲဥ ၂၅၈ လုံးနှင့် ခေါက်ဆွဲခြောက် ၇၅ ထုပ်တို့ကို သက်သာသောဈေးနှုန်းများဖြင့် လှည့်လည်ရောင်းချပေးခဲ့ကာ နေ့စဉ် ဆက်လက်ရောင်းချပေးသွားမည်ဖြစ်ကြောင်း သတင်းရရှိသည်။

သတင်းစဉ်

မင်္ဂလာဒုံမြို့နယ်၌ မြန်မာအီလက်ထရောနစ်မဲပေးစက်ကိုင်တွယ်အသုံးပြုနည်း သင်တန်းဖွင့်လှစ်

ရန်ကုန် ဇူလိုင် ၁၄

ရန်ကုန်တိုင်းဒေသကြီး မင်္ဂလာဒုံမြို့နယ်၌ မြန်မာအီလက်ထရောနစ် မဲပေးစက် (MEVM) ကိုင်တွယ်အသုံးပြုနည်းသင်တန်း ဖွင့်ပွဲအခမ်းအနားကို မြို့နယ်သာသနာ့ဗိမာန်၌ ယနေ့ နံနက်ပိုင်းက ပြုလုပ်သည်။

ဦးစွာ မြို့နယ်စီမံအုပ်ချုပ်ရေးအဖွဲ့ဥက္ကဋ္ဌ ဦးထူးကျော်က သင်တန်းဖွင့် အမှာစကားပြောကြားပြီး မြို့နယ်ရွေးကောက်ပွဲကော်မရှင်အဖွဲ့ခွဲ အတွင်းရေးမှူးက မြန်မာအီလက်ထရောနစ်မဲပေးစက် (MEVM) နှင့်ပတ်သက်၍ ရှင်းလင်းတင်ပြသည်။

အဆိုပါ အခမ်းအနားသို့ မြို့နယ်စီမံအုပ်ချုပ်ရေးအဖွဲ့ ဥက္ကဋ္ဌနှင့် အဖွဲ့ဝင်များ၊ မြန်မာအီလက်ထရောနစ်မဲပေးစက် (MEVM) ဆိုင်ရာ မြို့နယ်အဆင့်လုပ်ငန်းအဖွဲ့ အဖွဲ့ဝင်များ၊ မြို့နယ်ရွေးကောက်ပွဲကော်မရှင်အဖွဲ့ခွဲမှ တာဝန်ရှိသူများ၊ သင်တန်းနည်းပြများနှင့် မြို့နယ်အဆင့် ဌာနဆိုင်ရာများမှ သင်တန်းသား၊ သင်တန်းသူ ၁၀၀ ခန့် တက်ရောက်ပြီး သင်တန်းကို သင်တန်းအပတ်စဉ်အလိုက် နှစ်ရက်သင်တန်းများ ဆက်လက်ဖွင့်လှစ်ပို့ချသွားမည်ဖြစ်ကြောင်း သိရသည်။

မင်းသိန်းထွန်း

နမ့်တဘက် မွေးမြူရေးနှင့်အထွေထွေလုပ်ငန်းသမဝါယမ အသင်းလီမိတက်၏ ဝက်မွေးမြူရေးခြံသို့ ကွင်းဆင်းကြည့်ရှု

တောင်ကြီး ဇူလိုင် ၁၄

ရှမ်းပြည်နယ်အတွင်းရှိ သမဝါယမလုပ်ငန်းများ ဖွံ့ဖြိုးတိုးတက်ရေးအတွက် ဟိုပုံးမြို့နယ် ကုန်းကျိုင်းအုပ်စု ဟန်လွဲကျေးရွာရှိ နမ့်တဘက် မွေးမြူရေးနှင့်အထွေထွေလုပ်ငန်းသမဝါယမအသင်း လီမိတက်က မွေးမြူရေးလုပ်ငန်းများ ဆောင်ရွက်လျက်ရှိသည့် ဝက်မွေးမြူရေးခြံသို့ ပြည်နယ်ဦးစီးမှူး ညွှန်ကြားရေးမှူး ဦးကျော်မိုးတင့်နှင့် တာဝန်ရှိသူများ ကွင်းဆင်းကြည့်ရှုသည်။

ထို့နောက် တာဝန် ရှိသူများက အသင်းမှ လိုအပ်လျက်ရှိသည့် ငွေကြေး၊ အရင်းအနှီးနှင့် နည်းပညာများ ရရှိစေရေးနှင့် မွေးမြူရေးလုပ်ငန်းများ အောင်မြင်စေရေးအတွက် သက်ဆိုင်ရာမြို့နယ်သမဝါယမအသင်းစု အမှုဆောင်အဖွဲ့နှင့်ပေါင်းစပ်ညှိနှိုင်း ဆောင်ရွက်ပေးပြီး သမဝါယမအသင်းဥပဒေ၊ နည်းဥပဒေ၊ လုပ်ထုံးလုပ်နည်း၊ ညွှန်ကြားချက်များနှင့်အညီ လုပ်ငန်းများ ဆောင်ရွက်သွားရန် မှာကြားခဲ့ကြောင်း သိရသည်။

သတင်းစဉ်

ငါး ရစ် တစ် ကောင် သုံး လ ရှောင်၊ ထောင် သောင်း တိုး ပွား ရေ ရှည် စား

ပဲခူးတိုင်းဒေသကြီးဝန်ကြီးချုပ် ပဲခူးတိုင်းဒေသကြီး(အနောက်ခြမ်း) ဒေသဖွံ့ဖြိုးရေးလုပ်ငန်းများ ကွင်းဆင်းကြည့်ရှု

ပဲခူး ဇူလိုင် ၁၄

ပဲခူးတိုင်းဒေသကြီးဝန်ကြီးချုပ် ဦးမျိုးဆွေဝင်းသည် တိုင်းဒေသကြီးဝန်ကြီးများနှင့်အတူ ယမန်နေ့က ပဲခူးတိုင်းဒေသကြီး(အနောက်ခြမ်း)သို့ ဒေသဖွံ့ဖြိုးရေးလုပ်ငန်းများ ကွင်းဆင်းကြည့်ရှု ဖြည့်ဆည်းဆောင်ရွက်ပေးသည်။

ဦးစွာ တိုင်းဒေသကြီးဝန်ကြီးချုပ် ဦးမျိုးဆွေဝင်းနှင့် အဖွဲ့သည် နတ်တလင်းမြို့ ရွှေလင်းခန်းမဘက်စုံပြန်လည်ပြင်ဆင်နေမှုကို ကြည့်ရှုစစ်ဆေးပြီး တာဝန်ရှိသူများအား လိုအပ်သည်များ မှာကြားသည်။

ထို့နောက် တိုင်းဒေသကြီးဝန်ကြီးချုပ်နှင့် တာဝန်ရှိသူများသည် နတ်တလင်းမြို့ ဝန်ထမ်းအိမ်ရာသို့ သွားရောက်ကြည့်ရှုစစ်ဆေးပြီး ဝင်/ထွက်လမ်းများ ကောင်းမွန်မှုရှိစေရေး၊ Landscaping မြေယာအလှရှုခင်းများဆောင်ရွက်ရန်၊ ဝန်ထမ်းအိမ်ရာသန့်ရှင်းသာယာလှပစေရေး ဝိုင်းဝန်းဆောင်ရွက်ရန်၊ အရိပ်ရပြီး စား၍ရသော သီးပင်စားပင်များ စိုက်ပျိုးသွားရန်နှင့် နိုင်ငံ့ဝန်ထမ်းများ စည်းစည်းလုံးလုံး တစုတစည်းတည်း နေထိုင်နိုင်ရေး ဆောင်ရွက်ပေးရန် တာဝန်ရှိသူများအား မှာကြားသည်။

ယင်းနောက် တိုင်းဒေသကြီးဝန်ကြီးချုပ်သည် နတ်တလင်းမြို့နယ် တံခွန်တိုင်ကျေးရွာအုပ်စုရှိ တောင်သူဦးသောင်း၏ မိုးစပါးစိုက်ခင်း ၁၀ ဧကကို ပဲခူးတိုင်းဒေသကြီးမှ ထုတ်လုပ်ခဲ့သည့် လက်ဆွဲကောက်စိုက်စက်ဖြင့် စိုက်ပျိုးနေမှုကို ကွင်းဆင်းကြည့်ရှုအားပေးပြီး ဒေသခံတောင်သူများနှင့် တွေ့ဆုံ၍ မိုးစပါးစိုက်ပျိုးရာသီပြီးပါက သီးထပ်စိုက်ပျိုးသွားရန်၊ ဓာတ်မြေသြဇာသုံးစွဲမှုလျှော့ချပြီး ဒေသတွင်းထုတ် သဘာဝမြေသြဇာအစားထိုးသုံးစွဲရန် ပြောကြားခဲ့ကာ မိုးစပါးစိုက်တောင်သူများအား သွင်းအားစုများ ချီးမြှင့်ပေးအပ်သည်။

ဆက်လက်၍ တိုင်းဒေသကြီးဝန်ကြီးချုပ် ဦးမျိုးဆွေဝင်းသည် သာယာဝတီမြို့ ကျွန်းကုန်းကျေးရွာအုပ်စုရှိ ဦးအေးကြိုင်၏ လယ်မြေ ၁၀ ဧကၡ ပဲခူးတိုင်းဒေသကြီးမှ ထုတ်လုပ်ခဲ့သော လူလိုက်ပါစီးနင်းနိုင်သည့် ကောက်စိုက်စက်နှင့် လက်ဆွဲကောက်စိုက်စက်တို့ဖြင့် မိုးစပါးသရုပ်ပြစိုက်ပျိုးနေမှုကို ကြည့်ရှုအားပေးပြီး ဒေသခံတောင်သူများနှင့် တွေ့ဆုံ၍ တောင်သူများ၏ လူမှုစီးပွားဘဝများ ဖွံ့ဖြိုးတိုးတက်ရေးသည် သီးနှံစိုက်စွမ်းအားနှင့် သီးထပ်စွမ်းအားတိုးတက်မှုပေါ် မူတည်လျက်ရှိနေသဖြင့် မြေလပ်မရှိ စိုက်ပျိုးသွားရန်နှင့် စိုက်ပျိုးသီးနှံအလိုက် ပန်းတိုင်အထွက်နှုန်းရရှိရေး ကြိုးပမ်းဆောင်ရွက်ရန် ပြောကြားသည်။ ယင်းနောက် တိုင်းဒေသကြီး စိုက်ပျိုးရေးဦးစီးမှူးနှင့် တိုင်းဒေသကြီးမွေးမြူရေးနှင့် ကုသရေးဦးစီးမှူးတို့က စိုက်ပျိုးရေးနှင့် မွေးမြူရေးဆိုင်ရာ သိကောင်းစရာများကို ရှင်းလင်းပြောကြားပြီး မိုးစပါးစိုက်တောင်သူများအတွက် သွင်းအားစုများ ချီးမြှင့်ပေးအပ်ခဲ့ကြောင်း သိရသည်။

တိုင်းဒေသကြီး(ပြန်/ဆက်)

ကယားပြည်နယ် လွိုင်ကော်မြို့၌ မြန်မာအီလက်ထရောနစ်မဲပေးစက် (MEVM) ကိုင်တွယ်အသုံးပြုနည်း ဆင့်ပွားသင်တန်းဖွင့်လှစ်

လွိုင်ကော် ဇူလိုင် ၁၄

မြန်မာအီလက်ထရောနစ်မဲပေးစက်(MEVM) ကိုင်တွယ်အသုံးပြုခြင်းဆိုင်ရာ ဆင့်ပွားသင်တန်းဖွင့်ပွဲကို ယနေ့နံနက်ပိုင်းက လွိုင်ကော်မြို့ ပြည်နယ်ခန်းမ၌ ကျင်းပရာ ပြည်နယ်ဝန်ကြီးချုပ် ဦးဇော်မျိုးတင်၊ ဒေသကွပ်ကဲရေးမှူး၊ ပြည်နယ်တရားသူကြီးချုပ်၊ ပြည်နယ်ဝန်ကြီးများ၊ ဌာနဆိုင်ရာများနှင့် အရာထမ်း၊ အမှုထမ်း သင်တန်းသား သင်တန်းသူများ တက်ရောက်ကြသည်။

ဦးစွာ ပြည်နယ်ဝန်ကြီးချုပ်က အမှာစကားပြောကြားပြီး သင်တန်းအတွက် ချီးမြှင့်ငွေများ ပေးအပ်ရာ ပြည်နယ်ရွေးကောက်ပွဲအရာရှိ ဦးကျော်ဆန်းဝင်းက လက်ခံရယူ၍ ပြည်နယ်ရွေးကောက်ပွဲအရာရှိက မြန်မာအီလက်ထရောနစ်မဲပေးစက် (MEVM) ကိုင်တွယ်အသုံးပြုခြင်းဆိုင်ရာ ဆင့်ပွားသင်တန်းဖွင့်လှစ်ရခြင်းနှင့်စပ်လျဉ်း၍ အသုံးပြုပုံနည်းစနစ်များ၊ မဲပေးစက်အသုံးပြုခြင်း အကျိုးကျေးဇူးများကို ရှင်းလင်းတင်ပြသည်။

ထို့နောက် ပြည်နယ်ဝန်ကြီးချုပ်နှင့် တာဝန်ရှိသူများအား လွိုင်ကော်မြို့နယ်ခန်းမ၌ MEVM အသုံးပြုပုံများကို ပြည်နယ်ရွေးကောက်ပွဲအရာရှိက လက်တွေ့သရုပ်ပြ ရှင်းလင်းတင်ပြပြီး MEVM အသုံးပြုနည်း သင်တန်းဖွင့်လှစ်ပို့ချနေမှုနှင့် သင်တန်းသား သင်တန်းသူများက စိတ်ပါဝင်စားစွာ လက်တွေ့ဆောင်ရွက်နေမှုများကို ကြည့်ရှုအားပေးသည်။

ပြည်နယ်အတွင်းရှိ ဌာနဆိုင်ရာဝန်ထမ်းများကို ပထမအကြိမ်နှင့် ဒုတိယအကြိမ်တွင် သင်တန်းသား ၁၅၀ စီဖြင့်လည်းကောင်း၊ တတိယအကြိမ်တွင် သင်တန်းသား ၁၃၀ ဖြင့်လည်းကောင်း ဝန်ထမ်း ၄၃၀ တို့ကို သုံးကြိမ်ခွဲ၍ သင်ကြားပို့ချသွားမည်ဖြစ်ကြောင်း သိရသည်။

ပြည်နယ်(ပြန်/ဆက်)

ညောင်တုန်းမြို့နယ်ရှိ ကျေးလက်လမ်းတံတားလုပ်ငန်းများ ကွင်းဆင်းကြည့်ရှုစစ်ဆေး

ညောင်တုန်း ဇူလိုင် ၁၄

ဧရာဝတီတိုင်းဒေသကြီး ညောင်တုန်းမြို့နယ်တွင် တိုင်းဒေသကြီးအစိုးရအဖွဲ့၏ ၂၀၂၅ - ၂၀၂၆ ဘဏ္ဍာနှစ် ငွေလုံးငွေရင်း ရန်ပုံငွေဖြင့် အကောင်အထည်ဖော်ဆောင်ရွက်မည့် ကျေးလက်လမ်းတံတား လုပ်ငန်းများကို ယမန်နေ့က တာဝန်ရှိသူများ ကွင်းဆင်းကြည့်ရှု စစ်ဆေးသည်။

ကွင်းဆင်း ကြည့်ရှုရာတွင် ကျေးလက်လမ်းဖွံ့ဖြိုးရေးဦးစီးဌာန (နေပြည်တော်)၊ အင်ဂျင်နီယာချုပ် (မြို့ပြ) ဦးကျော်ကျော်ထွေး၊ ခရိုင်နှင့် မြို့နယ်တာဝန်ခံ အင်ဂျင်နီယာများက ကျေးလက်လမ်းဖွံ့ဖြိုးရေးဦးစီးဌာန တံတားတည်ဆောက်ရေး(ရုံးချုပ်)မှ တာဝန်ယူတည်ဆောက်မည့် သောင်တန်း-မောင်းစု ကျေးရွာချင်းဆက်လမ်းပေါ်ရှိ မောင်းစုချောင်း တံတားတည်ဆောက်ရေးလုပ်ငန်း အကောင်အထည်ဖော် မဆောင်ရွက်မီ အခြေအနေများကို ကွင်းဆင်းကြည့်ရှု စစ်ဆေးခဲ့ကြောင်း သိရသည်။

မြို့နယ်(ပြန်/ဆက်)

ဧရာဝတီမြစ်ရေ ညောင်ဦးမြို့၌ စိုးရိမ်ရေမှတ်အထက် ဆက်လက်တည်ရှိနိုင်

နေပြည်တော် ဇူလိုင် ၁၄

ယနေ့ညနေ ၆ နာရီခွဲ တိုင်းထွာချက်အရ ဧရာဝတီမြစ်ရေသည် ညောင်ဦးမြို့တွင် ယင်းမြို့၏ စိုးရိမ်ရေမှတ်သို့ ရောက်ရှိနေပြီး နောက်တစ်ရက်အတွင်း သုံးလက်မခန့် မြင့်တက်လာနိုင်ကာ ယင်းမြို့၏ စိုးရိမ်ရေမှတ်အထက် ဆက်လက်တည်ရှိနိုင်သည်။

သို့ဖြစ်ပါ၍ ညောင်ဦးမြို့နယ်အတွင်းရှိ မြစ်ကမ်းအနီးနှင့် မြေနိမ့်ပိုင်းနေထိုင်သူများအနေဖြင့် ရေဘေးလွတ်ရာနေရာများသို့ ရှောင်ရှားနိုင်ပါရန် သတိပေးနှိုးဆော်အပ်ပါသည်။

မိုး/ဇလ

ဒဂုံမြို့သစ်ခရိုင်မီးသတ်ဦးစီးမှူးရုံး၌ ခရိုင်အဆင့်မီးငြိမ်းသတ်ရေးနှင့် ရှာဖွေကယ်ဆယ်ရေးသင်တန်းဖွင့်ပွဲကျင်းပ

ရန်ကုန် ဇူလိုင် ၁၄

ရန်ကုန်တိုင်းဒေသကြီး ဒဂုံမြို့သစ်ခရိုင်အဆင့် အဆင့်မြင့်မီးငြိမ်းသတ်ရေးနှင့် ရှာဖွေကယ်ဆယ်ရေးသင်တန်း ဖွင့်ပွဲအခမ်းအနားကို ယနေ့မွန်းလွဲပိုင်းက ဒဂုံမြို့သစ် ခရိုင်မီးသတ်ဦးစီးမှူးရုံး အစည်းအဝေးခန်းမ၌ ကျင်းပသည်။

အခမ်းအနားတွင် ခရိုင်မီးသတ်ဦးစီးမှူး လက်ထောက်ညွှန်ကြားရေးမှူး ဦးကိုကိုကြီးက သင်တန်းဖွင့် အမှာစကားပြောကြားသည်။

သင်တန်းဖွင့်ပွဲအခမ်းအနားသို့ ခရိုင်စီမံအုပ်ချုပ်ရေး အဖွဲ့ဝင်များ၊ ခရိုင်အဆင့် ဌာနဆိုင်ရာတာဝန်ရှိသူများ၊ မြို့နယ်စီမံအုပ်ချုပ်ရေးအဖွဲ့ဝင်များ၊ မြို့နယ်အဆင့်ဌာနဆိုင်ရာ တာဝန်ရှိသူများ၊ တက်ရောက်ကြပြီး ဒဂုံမြို့သစ်ခရိုင်အတွင်း မြို့နယ်များရှိ ပရဟိတအသင်းအဖွဲ့များမှ သင်တန်းသား ၅၀ ဖြင့် ဇူလိုင် ၁၄ ရက်မှ ၂၅ ရက်အထိ ရက်သတ္တနှစ်ပတ်ကြာ သင်ကြားပို့ချသွားမည်ဖြစ်ကြောင်း သိရသည်။

နေမျိုးအောင်

အင်အားအနည်းငယ်ရှိ မြေငလျင်တစ်ခုလှုပ်ရှား

နေပြည်တော် ဇူလိုင် ၁၄

ယနေ့ မွန်းလွဲ၂ နာရီ ၃၆ မိနစ် ၃၈ စက္ကန့်တွင် ကျိုင်းတုံမြေငလျင်စခန်းမှ မြောက်ဘက် ၂၈ မိုင်ခန့်ကွာဝေးသော မြန်မာနိုင်ငံ ပြည်တွင်း (မိုင်းခတ်မြို့၏ အရှေ့-အရှေ့တောင်ဘက် ၁၀ မိုင်ခန့်အကွာ)၊ မြောက်လတ္တီတွဒ် ၂၁ ဒသမ ၆၉ ဒီဂရီ၊ အရှေ့လောင်ဂျီတွဒ် ၉၉ ဒသမ ၆၀ ဒီဂရီ၊ အနက် ၁၀ ကီလိုမီတာကို ဗဟိုပြု၍ အင်အားရစ်(ခ်)တာစကေး ၄ ဒသမ ၉ အဆင့်ရှိ အင်အားအနည်းငယ်ရှိသော မြေငလျင်တစ်ခု လှုပ်ရှားသွားကြောင်း တိုင်းထွာရရှိသည်။

မိုး/ဇလ

ငလျင်ဒဏ်ကြောင့် ပျက်စီးဆုံးရှုံးမှုများ ဖြစ်ပေါ်ခဲ့သည့်ဒေသများ၌ ပြန်လည်ထူထောင်ရေးလုပ်ငန်းများ အင်တိုက်အားတိုက် ဆက်လက်ဆောင်ရွက်လျက်ရှိ

နေပြည်တော် ဇူလိုင် ၁၄

မြန်မာနိုင်ငံတွင် လှုပ်ခတ်ခဲ့သော မန္တလေးငလျင်ကြီးကြောင့် ထိခိုက်ပျက်စီးခဲ့ရသည့် နေရာများ၌ ပြန်လည်ထူထောင်ရေးလုပ်ငန်းများကို အဖွဲ့အစည်းအသီးသီးက ဒေသခံပြည်သူများနှင့် ပူးပေါင်း၍ အင်တိုက်အားတိုက် ကူညီဆောင်ရွက်ပေးလျက်ရှိသည်။

ထိုသို့ ဆောင်ရွက်ပေးလျက်ရှိရာ ယနေ့တွင် ကာကွယ်ရေးဦးစီးချုပ်ရုံး(ကြည်း)မှ ဒုတိယဗိုလ်ချုပ်ကြီး သက်ပိုနှင့် တာဝန်ရှိသူများသည် လုံခြုံရေးတပ်ဖွဲ့ဝင်များက စစ်ကိုင်းမြို့ ရာဇမဏိစူဠာကောင်းမှုတော်စေတီတော်၊ ဆွမ်းဦးပုညရှင်စေတီတော်၊ ရတနာစေတီဆင်မျှားရှင်ဘုရား၊ ထူပါရုံစေတီတော်နှင့် မဟာစေတီများရှိ ငလျင်ဒဏ်ကြောင့် ထိခိုက် ပျက်စီးခဲ့သော သာသနိကအဆောက်အအုံများ ကို ဘက်စုံပြန်လည်ပြုပြင်နေသည့် အခြေအနေများနှင့် စေတီတော်ပရိဝုဏ်အတွင်း သန့်ရှင်းသာယာလှပရေး ဆောင်ရွက်နေမှုအခြေအနေတို့ကိုလည်းကောင်း၊ ရတနာဒီပံချောင်၊ ပထမဂန္ဓာရုံကျောင်းတိုက်နှင့် ရွှေစေတီကျောင်းတိုက်များရှိ ငလျင်ဒဏ်ကြောင့် ထိခိုက်ပျက်စီးခဲ့သော သာသနိကအဆောက်အအုံများကို အပြီးသတ်ဖယ်ရှားရှင်းလင်းနေမှုအခြေအနေတို့ကို လည်းကောင်း၊ စိန်ကုန်းရပ်ကွက်နှင့် ပန်းပဲတန်းရပ်ကွက်ရှိ လူနေအဆောက်အအုံ အပြိုအပျက်များကို စက်ယန္တရားကြီးများအသုံးပြု၍ အပြီးသတ်ဖယ်ရှားရှင်းလင်းနေမှု အခြေအနေတို့ကိုလည်းကောင်း ကြည့်ရှုစစ်ဆေးပြီး လုပ်အားပေးဆောင်ရွက်နေကြသူများအား အားဖြည့်အချိုရည်များ ပေးအပ်ကာ လိုအပ်သည်များကို

ကာကွယ်ရေးဦးစီးချုပ်ရုံး(ကြည်း)မှ ဒုတိယဗိုလ်ချုပ်ကြီး သက်ပိုနှင့် တာဝန်ရှိသူများ ရာဇမဏိစူဠာကောင်းမှုတော်၌ ဘက်စုံပြန်လည်ပြုပြင်နေမှုများကို သွားရောက်ကြည့်ရှုစစ်ဆေးစဉ်။

တာဝန်ရှိသူများနှင့် ပေါင်းစပ်ညှိနှိုင်း ဆောင်ရွက်ပေးသည်။

ထို့နောက် စစ်ကိုင်းမြို့ သောတာပန်ရပ်ကွက်ရှိ ဇိနောဒယပရိယတ္တိစာသင်တိုက်ရှိ စစ်ကိုင်းတိုင်းဒေသကြီး တိုင်းသံဃနာယကအဖွဲ့ဥက္ကဋ္ဌ အဂ္ဂမဟာပဏ္ဍိတ ဘဒ္ဒန္တကာရုဏိကနှင့် ဆရာတော် သံဃာတော်များအား သွားရောက်ဖူးမြော်ကြည်ညိုပြီး ဝါဆိုသင်္ကန်းနှင့် ဆွမ်းဆန်တော်၊ ဆီ၊ ကုလားပဲတို့ကို ဆက်ကပ်လှူဒါန်းသည်။

ယင်းနောက် ဇိနောဒယပရိယတ္တိစာသင်တိုက်ရှိ ရဟန်း၊ သာမဏေ၊ သီလရှင်၊ ယောဂီများကို တပ်မတော်ဆေးကုသရေးအဖွဲ့နှင့် စစ်ကိုင်းမြို့ ပြည်သူ့ဆေးရုံကြီးမှ ဆေးကုသရေးအဖွဲ့တို့ပူးပေါင်း၍ ကျန်းမာရေးစစ်ဆေးခြင်း၊ ဆေးဝါးကုသပေးခြင်း၊ ခြင်ဆေးဖျန်းပေးခြင်း စသည့်ကျန်းမာရေးစောင့်ရှောက်မှုလုပ်ငန်းများ ဆောင်ရွက်ပေးနေမှုများကို ကြည့်ရှုအားပေးသည်။

အလားတူ ကာကွယ်ရေးဦးစီးချုပ်ရုံး(ကြည်း)မှ ဒုတိယဗိုလ်ချုပ်ကြီး စိုးတင့်နိုင်နှင့် တာဝန်ရှိသူများသည် မန္တလေးမြို့ ချမ်းမြသာစည်မြို့နယ် ကျွန်းလုံးဥသျှောင်ရပ်ကွက် ဒက္ခိဏာရာမဘုရားကြီးတိုက်သို့ ရောက်ရှိပြီး ကျောင်းတိုက်အတွင်း ငလျင်ဒဏ်ကြောင့် ထိခိုက်ပျက်စီးခဲ့သော သိမ်ကျောင်းအားတပ်မတော်သားများက အင်တိုက်အားတိုက် ဖယ်ရှားရှင်းလင်းနေမှု အခြေအနေများကိုလည်းကောင်း၊ အာနန္ဒာမြတ်စွာဘုရားဝင်းအတွင်း စေတီတော်အထက်ပိုင်းရှိ အပျက်အစီးများ ဖယ်ရှားရှင်းလင်းနိုင်ရန်အတွက် ဆောင်ရွက်ထားရှိမှု အခြေအနေများကိုလည်းကောင်း ကြည့်ရှုစစ်ဆေးပြီး လုပ်အားပေးဆောင်ရွက်ကြသူများအား စားသောက်ဖွယ်ရာများ ပေးအပ်ကာ တာဝန်ရှိသူများ၏ တင်ပြချက်များအပေါ် လိုအပ်သည်များ ပေါင်းစပ်ညှိနှိုင်း ဆောင်ရွက်ပေးခဲ့သည်။

ထို့နောက် အောင်မြေသာစံမြို့နယ် အနိုပ်တော်ရပ်ကွက်ရှိ Sky Villa သို့သွားရောက်၍ရှင်းလင်းရန်ကျန်ရှိနေသည့်“ A” ဆောင်အား စက်ယန္တရားကြီးများအသုံးပြု၍ အပြီးသတ်ဖယ်ရှားရှင်းလင်းရေးလုပ်ငန်းများ ဆောင်ရွက်နေသည့် အခြေအနေများကိုလည်းကောင်း၊ ချမ်းအေးသာစံမြို့နယ် စိတ္တရမဟီရပ်ကွက်ရှိ ငလျင်ဒဏ်ကြောင့် ပြိုကျပျက်စီးခဲ့သော အန္တရာယ်ရှိ အဆောက်အအုံအပျက်အစီးကို စက်ယန္တရားကြီးများအသုံးပြု၍ အပြီးသတ်ဖယ်ရှားရှင်းလင်းနေမှုများကို ကြည့်ရှုစစ်ဆေးပြီး လုပ်ငန်းခွင်အန္တရာယ်ကင်းရှင်းစေရေး စနစ်တကျပြုလုပ်ဆောင်ရွက်သွားရန်၊ အနီးပတ်ဝန်းကျင်ရှိ အဆောက်အအုံများကို ထိခိုက်မှုမရှိစေရေး အထူးဂရုပြုဆောင်ရွက်ရန်၊ လျှပ်စစ်မီးကြိုးများကို စနစ်တကျကြိုတင်ရှင်းလင်းဆောင်ရွက်နိုင်ရေး၊ နေ့စဉ်အများပြည်သူအသုံးပြုမှုများသည့် လမ်းမကြီးများဖြစ်သည့်အတွက် လမ်းပိတ်ဆို့မှုမဖြစ်စေရေးနှင့် အန္တရာယ်ကင်းစွာ သွားလာနိုင်ရေးတို့ကို မှာကြားပြီး တာဝန်ရှိသူများ၏ တင်ပြချက်များအပေါ် လိုအပ်သည်များ ပေါင်းစပ်ညှိနှိုင်း ဆောင်ရွက်ပေးခဲ့ကြောင်း သတင်းရရှိသည်။

သတင်းစဉ်

လှိုင်သာယာ(အရှေ့ပိုင်း)မြို့နယ်၌ အခွန်ဆိုင်ရာအသိပညာပေး ရှင်းလင်းဆွေးနွေး

ရန်ကုန် ဇူလိုင် ၁၄

ရန်ကုန်တိုင်းဒေသကြီး လှိုင်သာယာ(အရှေ့ပိုင်း)မြို့နယ်အခွန်ဦးစီးဌာနရုံးမှ ၂၀၂၅ - ၂၀၂၆ ဘဏ္ဍာနှစ် တည်ဆဲအခွန်ဥပဒေများအရ လိုက်နာဆောင်ရွက်ရမည့် ကိစ္စရပ်များနှင့် စပ်လျဉ်း၍ အခွန်ထမ်း ပြည်သူများအား ပြေစာ အမှတ်တံဆိပ်ဆိုင်ရာ သိမှတ်ဖွယ်ရာများနှင့် အခွန်အသိပညာပေး ရှင်းလင်းဆွေးနွေးပွဲ အခမ်းအနားကို ယမန်နေ့က အမှတ်(၂)ရပ်ကွက် အမှတ်(၁)

အခြေခံပညာ အထက်တန်းကျောင်း အားကစားခန်းမ၌ ကျင်းပသည်။

အဆိုပါ ဆွေးနွေးပွဲအခမ်းအနားတွင် လှိုင်သာယာ(အရှေ့ပိုင်း) မြို့နယ်စီမံအုပ်ချုပ်ရေးအဖွဲ့ဥက္ကဋ္ဌ ဦးအောင်ဘော်က အမှာစကားပြောကြားပြီး မြို့နယ်အခွန်ဦးစီးဌာနမှူး ဒေါ်ဝင်းမာလာက ၂၀၂၅-၂၀၂၆ ဘဏ္ဍာနှစ် တည်ဆဲအခွန်ဥပဒေများအရ လိုက်နာဆောင်ရွက်သွားမည့် ကိစ္စနှင့်စပ်လျဉ်း၍ အခွန်ဆိုင်ရာ သိမှတ်ဖွယ်ရာများကို ပါဝါပွိုင့်ဖြင့်လည်းကောင်း၊ မြို့နယ်အခွန်ဦးစီးဌာနမှူးရုံး ဦးစီးအရာရှိဦးကျော်စွာညွန့်က ပြေစာများအပေါ် အခွန်အမှတ်တံဆိပ် ကပ်နှိပ်ခြင်းဆိုင်ရာ သိမှတ်ဖွယ်ရာများကိုလည်းကောင်း ရှင်းလင်းပြောကြားခဲ့သည်။ **မြို့နယ်(ပြန်/ဆက်)**

မြန်မာယူ-၂၃ အသင်း အင်ဒိုနီးရှားနိုင်ငံသို့ ထွက်ခွာ

ရန်ကုန် ဇူလိုင် ၁၄

မြန်မာ ယူ-၂၃ အသင်းသည် ၂၀၂၅ အာဆီယံ ယူ-၂၃ ချန်ပီယံရှစ်ပြိုင်ပွဲ ယှဉ်ပြိုင်ရန် ဇူလိုင် ၁၄ ရက် နံနက်ပိုင်းက အင်ဒိုနီးရှားနိုင်ငံသို့ ထွက်ခွာသွားသည်။

ပြိုင်ပွဲဝင်မည့် မြန်မာ ယူ-၂၃ အသင်းတွင် ဂိုးသမား-ဟိန်းထက်စိုး (ရောဂတီယူနိုက်တက်)၊ နိုင်လင်းအောင် (သစ္စာအားမာန်)၊ အောင်ပြည့်ဖြိုး (ဒဂုံစတားယူနိုက်တက်)၊ နောက်တန်း-မာတီးနို (အား/ကာသိပ္ပံ ယူ-၂၁)၊ ဝေယံလင်းသူ (ရောဝတီယူနိုက်တက်)၊ မြတ်ဖုန်းခန့် (သစ္စာအားမာန်)၊ ထူးဝေယံ၊ ခန့်ဇင်ဟိန်း (မဟာယူနိုက်တက်)၊ ဆင်မြူရယ်ဝိုင်ကီး(ရတနာပုံ)၊ စခန့်ချော(ဒဂုံစတားယူနိုက်တက်)၊ ခွန်ချိုထူး (ရန်ကုန်ယူနိုက်တက် ယူ-၂၁)၊ အလယ်တန်း-ရဲရင့်ဖြိုး (ရောဝတီယူနိုက်တက်)၊ အာကာကျော်၊ သာယာဝင်းထက်၊ ဇော်ဝင်းသိန်း (ရန်ကုန်ယူနိုက်တက်)၊ မိုးဆွေ၊ စွမ်းထက် (ဒဂုံစတားယူနိုက်တက်)၊ မင်းမော်ဦး၊ ရှိုင်းဝဏ္ဏအောင် (သစ္စာအားမာန်)၊ သန်းတိုးအောင် (ဟံသာဝတီယူနိုက်တက်)၊ ရှေ့တန်း-ဝင်းပြည့်မောင် (အား/ကာသိပ္ပံ)၊ စောမျိုးဇော် (သစ္စာအားမာန်)နှင့် ဖွဲ့မာန်သာ (ဟံသာဝတီယူနိုက်တက်) တို့ လိုက်ပါသွားသည်။ မြန်မာ ယူ-၂၃ အသင်းတွင် အုပ်ချုပ်/နည်းပြအဖွဲ့ဝင် ကိုးဦး၊ ကစားသမား ၂၃ ဦး လိုက်ပါသွားပြီး ပြိုင်ပွဲမတိုင်မီ နှစ်ရက်ကြိုတင်သွားရောက်ခြင်းဖြစ်သည်။ **ညီမြတ်သော်တာ**

မော်လမြိုင်ကျွန်းမြို့နယ်၌ အခွန်ဆိုင်ရာအသိပညာပေးဗီနိုင်းချိတ်ဆွဲထားရှိမှု ကွင်းဆင်းစစ်ဆေး

မော်လမြိုင်ကျွန်း ဇူလိုင် ၁၄

ဧရာဝတီတိုင်းဒေသကြီး မော်လမြိုင်ကျွန်းမြို့နယ်၌ ယနေ့နံနက်ပိုင်းက မြို့နယ်စီမံအုပ်ချုပ်ရေးအဖွဲ့ဥက္ကဋ္ဌ ဦးခင်မောင်ဦး၊ အတွင်းရေးမှူး ရဲမှူးမိုးစိန်၊ မြို့နယ်အခွန်ဦးစီးဌာနမှူးရုံး ဦးစီးအရာရှိ ဒေါ်စုစုလှိုင်၊ မြို့နယ်စီမံကိန်းဦးစီးဌာန ဦးစီးအရာရှိ ဦးစိုးသန်းထိုက်နှင့် မြို့နယ်စည်ပင်သာယာရေးကော်မတီတို့မှ တာဝန်ရှိသူများပါဝင်ပြီး “နိုင်ငံကြီးသားပီသစွာ ဤဆိုင်တွင် အခွန်ဆောင်ပါ”ဟူသော ကြေညာချက်ဗီနိုင်းကို ပြည်သူများ ကျယ်ကျယ်ပြန့်ပြန့် သိရှိစေရေးအတွက် ချိတ်ဆွဲထားရှိမှုကို ကွင်းဆင်းစစ်ဆေးခဲ့ကြကြောင်း သိရသည်။ **ရဲကိုမောင်(ပြန်/ဆက်)**

အားကစားမြှင့်တင် စိတ်လန်းရွှင်
ဆန့်ကျင်မူးယစ်ဆေး။

သာကေတမြို့နယ်၌ အခွန်ထမ်းပြည်သူများအား အခွန်ထမ်းဆောင်အသိပညာပေးရှင်းလင်း

ရန်ကုန် ဇူလိုင် ၁၄

ရန်ကုန်တိုင်းဒေသကြီးသာကေတ မြို့နယ် သီရိမေမင်္ဂလာခန်းမ၌ အခွန်ထမ်းပြည်သူများအား အခွန်ထမ်းဆောင် အသိပညာပေး ရှင်းလင်းပွဲအခမ်းအနားကို ယမန်နေ့က ကျင်းပသည်။

ဦးစွာ သာကေတမြို့နယ် အခွန်ကောက်ခံမှု အထောက်အကူပြုအဖွဲ့ဥက္ကဋ္ဌ ဦးကျော်သူက အမှာစကားပြောကြားပြီး မြို့နယ်အခွန်ဦးစီးဌာနမှူး ဦးထွန်းမင်းလတ်က အခွန်အကြောင်း သိကောင်းစရာများအကြောင်း အသိပညာပေး ရှင်းလင်းဟောပြောသည်။

ထို့နောက် မြို့နယ်အခွန်ကောက်ခံမှု အထောက်အကူပြုအဖွဲ့ဥက္ကဋ္ဌက လိုအပ်သည့် လုပ်ငန်းဆိုင်ရာကိစ္စရပ်များ ဖြည့်စွက်ပြောကြားပြီး ပြည်တွင်းအခွန်များဦးစီးဌာနက ကောက်ခံလျက်ရှိသော အခွန်အကြောင်း သိကောင်းစရာများ လက်ကမ်းစာစောင်နှင့် ပြေစာများအပေါ် အခွန်အမှတ်တံဆိပ် ကပ်နှိပ်ခြင်းဆိုင်ရာ သိကောင်းစရာများ လက်ကမ်းစာစောင်တို့ကို ဖြန့်ဝေခဲ့ကြောင်း သိရသည်။

မြို့နယ်(ပြန်/ဆက်)

လန်ဒန်ဆောက်သမ်လေဆိပ်၌ လေယာဉ်ပျက်ကျမှုဖြစ်ပွား၊ လေးဦးသေဆုံး

လန်ဒန် ဇူလိုင် ၁၄

ဇူလိုင် ၁၃ ရက်တွင် လန်ဒန် ဆောက်သမ်လေဆိပ်၌ လေယာဉ် ပျက်ကျမှုဖြစ်ပွားခဲ့ပြီး လေးဦး သေဆုံးခဲ့ကြောင်း ဒေသမီဒီယာ များတွင် ဖော်ပြသည်။ ရဲတပ်ဖွဲ့က သေဆုံးသူများကို မည်သူမည်ဝါ ဖြစ်ကြောင်း အတည်မပြုနိုင် သေးပေ။

၁၂ မီတာရှည်သည့် အဆိုပါ လေယာဉ်သည် ဘီးချ်ဘီ ၂၀၀ စူပါကင်းအဲယား အမျိုးအစား လေယာဉ်ဖြစ်ပြီး ဒတ်ချ်လေကြောင်း ထိန်းသိမ်းရေး ကုမ္ပဏီဖြစ်သည့် Zeusch ကုမ္ပဏီတွင် တပ်ဆင် ထုတ်လုပ်ကြောင်း သိရသည်။

လေယာဉ်သည် နယ်သာလန် နိုင်ငံ လီလေစတတ် လေဆိပ်သို့ ပျံသန်းစဉ် ဆုဇ် ၁ လေကြောင်း လိုင်း လေယာဉ်တစ်စင်းနှင့် တိုက်မိပြီး ပျက်ကျခဲ့ခြင်းဖြစ်သည်။

ပြင်းထန်သော မတော်တဆ မှုကြောင့် ဆောက်သမ်လေဆိပ်ကို ပိတ်ထားဆဲဖြစ်ကြောင်း သိရ သည်။ **ဆင်ဟွာ**

ပါကစ္စတန်နိုင်ငံ၌ မိုးရွာသွန်းမှုနှင့်ဆက်စပ်သော ဖြစ်ရပ်များကြောင့် ၁၀၄ ဦးခန့်သေဆုံး၊ ၂၀၀ ထိခိုက်ဒဏ်ရာရ

အစ္စလာမ္မာဘတ် ဇူလိုင် ၁၄

ပါကစ္စတန်နိုင်ငံတစ်ဝန်း ဇွန် ၂၆ ရက်မှ ဇူလိုင် ၁၂ ရက်အတွင်း မိုးသည်းထန်စွာ ရွာသွန်း ပြီး ရေကြီးရေလျှံမှုများကြောင့် လူပေါင်း ၁၀၄ ဦးခန့် သေဆုံးကာ ၂၀၀ ထိခိုက်ဒဏ်ရာရရှိခဲ့ကြောင်း အမျိုးသားဘေးအန္တရာယ် စီမံ ခန့်ခွဲရေး အာဏာပိုင်အဖွဲ့ (အင်န်ဒီအမ်အေ) က ဇူလိုင် ၁၃ ရက်တွင် ပြောသည်။

မိုးရွာသွန်းမှုနှင့် ဆက်စပ်သော ဖြစ်ရပ်များကြောင့် လွန်ခဲ့သော ၂၄ နာရီအတွင်း ခြောက်ဦး သေဆုံးကာ ၁၅ ဦး ထိခိုက်ဒဏ်ရာ ရရှိခဲ့ကြောင်း အင်န်ဒီအမ်အေက ပြောသည်။ နိုင်ငံ၏အရှေ့ပိုင်း ပန်ဂျပ်ပြည်နယ်၌ ၃၉ ဦး သေဆုံးမှု ဖြစ်ပွားခဲ့သဖြင့် အများ ဆုံး သေဆုံးမှုဖြစ်ပွားခဲ့သည်။ ယင်းနောက်တွင် နိုင်ငံအနောက် မြောက်ပိုင်း ခိုင်ဘာပတ်ထွန်းခွာ ပြည်နယ်၌ ၃၁ ဦး၊ နိုင်ငံ တောင်ပိုင်း ဆင်းဒ်ပြည်နယ်၌ ၁၇ ဦးနှင့်နိုင်ငံအနောက်တောင်ပိုင်း ဘာလိုချစ်စတန်ပြည်နယ်၌ ၁၆ ဦး ဖြင့် အများဆုံးဖြစ်ကြောင်း သိရ သည်။

လာမည့်ရက်များအတွင်း မိုး ပိုမိုရွာသွန်းနိုင်ကြောင်း အာဏာ ပိုင်များက သတိပေးချက် ထုတ်ပြန်ထားပြီး မြေနိမ့်ပိုင်းဒေသ များနှင့်ရေကြီးမှုအန္တရာယ်ကြုံတွေ့ နိုင်သော ဒေသများတွင် နေထိုင် သည့် ပြည်သူများအနေဖြင့် ကြိုတင်ကာကွယ်ရေး အစီအမံ များ ဆောင်ရွက်ထားကြရန် တိုက်တွန်းနှိုးဆော်ထားသည်။

ရေကြီးရေလျှံမှုဒဏ် အဆိုး ရွားဆုံးခံရသည့် ဒေသများတွင် ရှာဖွေကယ်ဆယ်ရေးလုပ်ငန်းများ လုပ်ဆောင်လျက်ရှိကြောင်း သိရ သည်။ **ဆင်ဟွာ**

အာဖဂန်နစ္စတန်နိုင်ငံ၌ စိတ်ကြွဆေး ၁၂၅ ကီလိုဂရမ် သိမ်းဆည်းရမိ

ကဘူးလ် ဇူလိုင် ၁၄

အာဖဂန် မူးယစ်ဆေးဝါးနှိမ်နင်း ရေးရဲတပ်ဖွဲ့သည် အာဖဂန် နစ္စတန်နိုင်ငံတောင်ပိုင်း ဟယ်မန် ပြည်နယ်၌ စစ်ဆင်ရေးများ ဆက်တိုက်ပြုလုပ်လျက်ရှိရာ စိတ် ကြွဆေး ၁၂၅ ကီလိုဂရမ်ကို သိမ်းဆည်းရမိကြောင်း ပြည်နယ် ပြန်ကြားရေးနှင့် ယဉ်ကျေးမှုဌာန က ဇူလိုင် ၁၃ ရက် နှောင်းပိုင်းက ထုတ်ပြန်ချက်တွင် ပြောကြား သည်။

ခန်းရှင်းခရိုင်၏ ဆင်ခြေဖုံး၌ တရားမဝင်ပစ္စည်းများ ရှာဖွေ တွေ့ရှိခဲ့ကြောင်း၊ အဆိုပါပစ္စည်း များနှင့်ဆက်စပ်၍ လူလေးဦး ဖမ်းဆီးထားကြောင်း ထုတ်ပြန် ချက်အရ သိရသည်။ အလားတူ ပြီးခဲ့သည့်လကလည်း အာဖဂန် ရဲတပ်ဖွဲ့သည် အနောက်ပိုင်း ဟီရတ် ပြည်နယ်၌ စိတ်ကြွဆေး ၄၈ ကီလိုဂရမ်ကို ရှာဖွေတွေ့ရှိခဲ့ ကြောင်း သိရသည်။

အာဖဂန် ကြားဖြတ်အစိုးရ သည် မူးယစ်ဆေးဝါးခြိမ်းခြောက် မှုအန္တရာယ်ကို ဖယ်ရှားရန် ဘိန်းပင်စိုက်ပျိုးခြင်း၊ မူးယစ် ဆေးဝါးပြုလုပ်ခြင်းနှင့် မူးယစ် ဆေးဝါးရောင်းဝယ် ခြင်းတို့ကို တားမြစ်ထားကြောင်း သိရသည်။

ဆင်ဟွာ

မြို့တော်ဒေလီရှိ ကျောင်းသုံးကျောင်း ဗုံးခွဲခံရမည်ဟု ခြိမ်းခြောက်ခံရ

နယူးဒေလီ ဇူလိုင် ၁၄

အိန္ဒိယနိုင်ငံ မြို့တော်ဒေလီရှိ ကျောင်းသုံးကျောင်းအား ဇူလိုင် ၁၄ ရက်တွင် ဗုံးခွဲခံရမည်ဟု ခြိမ်းခြောက်ခံရပြီးနောက် အာဏာပိုင်များက ရဲတပ်ဖွဲ့များနှင့် ဗုံးရှင်းလင်းရေးအဖွဲ့များကို အဆိုပါကျောင်းများသို့ အလျင်အမြန်ပို့ဆောင်ခဲ့ကြောင်း တာဝန်ရှိသူများက ပြောကြားခဲ့သည်။

ဗုံးခွဲမည့် ခြိမ်းခြောက်ဖုန်းခေါ်ဆိုမှုကို ပရာရှန့်ဗီဟာနှင့် ဒွါကာ အပိုင်း ၁၆ တွင်တည်ရှိသည့် အရန်ဗဟိုရဲတပ်ဖွဲ့ကျောင်းနှစ်ကျောင်း နှင့် ချာနာဂျာပူရီဒေသရှိ အိန္ဒိယရေတပ်ပိုင်ကျောင်းတစ်ကျောင်းတို့က လက်ခံရရှိခဲ့သည်။

အဆိုပါခြိမ်းခြောက်မှုများကို ရဲများ၏အဆိုအရ အမည်မသိသူ ပေးပို့သော အီးမေးလ်မှတစ်ဆင့် လက်ခံရရှိခဲ့သည်ဟု ဆိုသည်။

ဗုံးများရှာဖွေရန် အနံ့ခံခွေးများနှင့်အတူ ဗုံးရှင်းလင်းရေးအဖွဲ့များကို အခင်းဖြစ်ပွားရာနေရာများသို့ ချက်ချင်းစေလွှတ်ခဲ့သည်။

ရဲတပ်ဖွဲ့က ကျောင်းဝင်းအတွင်းနေရာအနှံ့ ရှာဖွေခဲ့သော်လည်း သံသယဖြစ်ဖွယ်မတွေ့ရသောကြောင့် ဗုံးခွဲမည့်ခြိမ်းခြောက်ဖုန်းခေါ် ဆိုမှုကို လှည့်ဖြားခေါ်ဆိုမှုတစ်ခုအဖြစ်သာ ထင်မြင်ယူဆခဲ့ကြသည်။

ရဲတပ်ဖွဲ့က အဆိုပါအမှုကို မှတ်တမ်းတင်ခဲ့ပြီး ခြိမ်းခြောက်မှုကို စုံစမ်းစစ်ဆေးလျက်ရှိသည်။ အီးမေးလ်ပေးပို့သူ မည်သူမည်ဝါဖြစ် ကြောင်းကိုလည်း အင်တာနက်ပရိုတိုကောမှတစ်ဆင့် ခြေရာခံရှာဖွေ လျက်ရှိသည်။

လွန်ခဲ့သောနှစ်တွင်ပြုလုပ်ခဲ့သည့် လှည့်ဖြား ခြိမ်းခြောက်မှုများသည် နိုင်ငံတစ်ဝန်းရှိ လေကြောင်းလိုင်းများ၊ ကျောင်းများ၊ ဆေးရုံများနှင့် ဟိုတယ်များကို မငြိမ်မသက်ဖြစ်စေခဲ့သည်။

ဆင်ဟွာ

အမေရိကန်ပြည်ထောင်စု မက်ဆာချူးဆက်ပြည်နယ် မြို့တော်၌ မီးလောင်မှုဖြစ်ပွား၊ ကိုးဦးသေဆုံး

ဝါရှင်တန် ဇူလိုင် ၁၄

အမေရိကန်ပြည်ထောင်စု မက်ဆာချူးဆက်ပြည်နယ် မြို့တော် ဖော်ရေဗာရှိ ကယ်ဆယ်ရေးစခန်းတစ်ခုတွင် မီးလောင်မှုဖြစ်ပွားပြီး နောက် ကိုးဦးသေဆုံးခဲ့ပြီး ဒါဇင်နှင့်ချီ ဆေးရုံပို့လိုက်ရကြောင်း ဖော်ရေဗာမီးသတ်ဌာနက ပြောသည်။

ဇူလိုင် ၁၄ ရက် နံနက်ပိုင်းတွင် ပြုလုပ်သောသတင်းစာရှင်းလင်းပွဲ ၌ ဖော်ရေဗာမီးသတ်ဌာနအကြီးအကဲ ဂျက်ဖာရီဘေကွန်က မီးလောင်မှု ကြောင့် ကိုးဦးသေဆုံးကြောင်း အတည်ပြုခဲ့ပြီး ၃၀ ကျော်ဆေးရုံတင်ခဲ့ရ သည်ဟု ပြောသည်။

မီးသတ်သမားများရောက်ရှိချိန်တွင် ဂယ်ဘရီရယ်အဆောက်အအုံ ဝင်ပေါက်အထိ မီးများပျံ့နှံ့ပြီး အကြီးအကျယ်လောင်ကျွမ်းနေသည်ကို တွေ့ရှိခဲ့သည်ဟု ဖော်ရေဗာမီးသတ်ဌာနက ပြောသည်။

မီးငြိမ်းသတ်မှုတွင် မီးသတ်သမားများလည်း ဒဏ်ရာအနည်းငယ် ရရှိခဲ့သည်။ အဆိုပါအဆောက်အအုံ၌ လူ ၇၀ ခန့် နေထိုင်လျက် ရှိသည်။

မီးလောင်မှုဖြစ်ပွားရသည့်အကြောင်းရင်းကို တာဝန်ရှိသူများက စုံစမ်းစစ်ဆေးလျက်ရှိသည်။

ဆင်ဟွာ

အင်ဒိုနီးရှား၌ ပြင်းအား ၆ ဒသမ ၉ အဆင့်ရှိ ငလျင်လှုပ်

ဂျကာတာ ဇူလိုင် ၁၄

အင်ဒိုနီးရှားနိုင်ငံ အရှေ့တောင်ဘက်တွင်တည်ရှိသည့် မာလူကူပြည်နယ် ၏အနောက်တောင်ဘက်ပင်လယ်ပြင်၌ ဇူလိုင် ၁၄ ရက် ဒေသစံတော်ချိန် ည ၁၂ နာရီ ၄၉ မိနစ်က ပြင်းအား ၆ ဒသမ ၉ အဆင့်ရှိ ငလျင်လှုပ်ခဲ့ ကြောင်း မိုးလေဝသ၊ ရာသီဥတုဗေဒနှင့် ဘူမိရူပ အေဂျင်စီ (ဘီအမ်ကေဂျီ) က ထုတ်ပြန်ထားသည်။

ငလျင်ဗဟိုချက်မှာ အရှေ့တောင်မာလူကူ၏ အနောက်တောင်ဘက် ၁၇၀ ကီလိုမီတာအကွာတွင်တည်ရှိပြီး ငလျင်အနက်မှာ ၁၀၈ ကီလိုမီတာရှိကြောင်း ဘီအမ်ကေဂျီက ၎င်း၏တရားဝင်ဝက်ဘ်ဆိုက်တွင် ပြောကြားသည်။

ပစိဖိတ် မီးတောင်ရပ်ဝန်းတွင်တည်ရှိသည့် အင်ဒိုနီးရှားနိုင်ငံသည် မကြာခဏ ငလျင်များလှုပ်ခတ်လေ့ရှိကြောင်း သိရသည်။ **ဆင်ဟွာ**

စဉ့်ကိုင်မြို့နယ်၌ နှမ်းများ လှိုင်လှိုင်ထွက်ပေါ်၍ အကျိုးအမြတ်ရရှိ

မန္တလေးတိုင်းဒေသကြီး စဉ့်ကိုင်မြို့နယ်အတွင်းရှိ ကျေးရွာများသည် လယ်ယာစိုက်ပျိုးရေးလုပ်ငန်းကို လုပ်ကိုင်လျက်ရှိပြီး သီးနှံမျိုးစုံ စိုက်ပျိုးလျက်ရှိကြောင်း၊ ဆီထွက်သီးနှံတစ်မျိုးဖြစ်သော နှမ်းကို မြို့နယ်အတွင်း ၂၃၄၄၄ ဧက စိုက်ပျိုးနိုင်ခဲ့ကြောင်း ကြေးတိုင်နှင့် မြေစာရင်းဦးစီးဌာန၏ စာရင်းများအရ သိရပြီး ယခုအချိန်တွင် နှမ်းများ လှိုင်လှိုင်ထွက်ပေါ်လျက်ရှိကြောင်း သိရသည်။

နှမ်းကို မတ်လနှင့် ဧပြီလများတွင် စိုက်ပျိုးပြီး ဇွန်လနှင့် ဇူလိုင်လများတွင် ထွက်ပေါ်ကြောင်း၊ မျိုးအနေဖြင့် နှမ်းဖြူ နှမ်းညို၊ နှမ်းနက်မျိုးများဟူ၍ ရှိပြီး နှမ်းဖြူမျိုးများကို အများဆုံး စိုက်ပျိုးကြကြောင်း၊ နှမ်းကို ကြဲပက်စနစ်ဖြင့် စိုက်ပျိုးကြပြီး တစ်ဧကလျှင် မျိုးစေ့ သုံးပြည်ခန့် ကုန်ကျကြောင်း၊ ကုန်ကျစရိတ်အနေဖြင့် မျိုး၊ သွင်းအားစု၊ လုပ်သားခအပါအဝင် တစ်ဧကလျှင် စုစုပေါင်းငွေကျပ် လေးသိန်းခန့်ကုန်ကျကြောင်း၊ ယခုအချိန်တွင် နှမ်းများ လှိုင်လှိုင်ထွက်ပေါ်လျက်ရှိရာ အထွက်နှုန်းအနေဖြင့် တစ်ဧကလျှင် ၈-၉ တင်းခန့် ထွက်ရှိကြောင်း၊ ဈေးကွက်အနေဖြင့် ကျောက်ဆည်မြို့ပေါ်ရှိ ပွဲရုံများသို့ တိုက်ရိုက်တင်ပို့ရောင်းချကြပြီး ပွဲရုံများမှတစ်ဆင့် ရန်ကုန်နှင့် မန္တလေးမြို့တို့သို့ တင်ပို့ရောင်းချကြောင်း၊ အကျိုးအမြတ်အနေဖြင့် တစ်ဧကလျှင် ငွေကျပ် ခြောက်သိန်းကျော်ခန့် ရရှိရာ ယခုနှစ်တွင် မိုးရွာသွန်းမှုများပြားသောကြောင့် နှမ်းများ အထွက်နှုန်း လျော့နည်းသော်လည်း ဈေးနှုန်းများ ကောင်းမွန်သောကြောင့် တောင်သူများအနေဖြင့် အကျိုးအမြတ်များ ရရှိကြောင်း နှမ်းစိုက်ပျိုး တောင်သူတစ်ဦးထံမှ သိရသည်။ **DOCA (မန္တလေး)**

နဂါးမောက်သီး စိုက်ပျိုးခြင်းဖြင့် အကျိုးအမြတ်ရရှိ

မန္တလေးတိုင်းဒေသကြီး ကျောက်ဆည်မြို့နယ်အတွင်းရှိ ကျေးရွာများသည် လယ်ယာစိုက်ပျိုးရေးလုပ်ငန်းကို လုပ်ကိုင်ကြပြီး သီးနှံမျိုးစုံ စိုက်ပျိုးလျက်ရှိရာ ဥယျာဉ်ခြံမြေများ၌ နဂါးမောက်သီးကို စိုက်ပျိုးကြကြောင်း သိရသည်။

နဂါးမောက်သီးနှံကို အစိုဓာတ်ကောင်းမွန်သော မိုးရာသီတွင် စိုက်ပျိုးကြပြီး မျိုးအနေဖြင့် နဂါးမောက်ကိုင်းကူးပင်များကို ဝယ်ယူစိုက်ပျိုးပြီး ခြောက်လခန့်အကြာတွင် အသီးများစတင်သီးကြောင်း၊ နဂါးမောက်ကိုင်းကူးပင်များကို ပင်ခြား ၇ ပေ၊ တန်းခြား ၈ ပေအကွာဖြင့် စိုက်ပျိုးကြပြီး တစ်ဧကလျှင် နဂါးမောက်အပင်ရေ ၂၀၀-၂၅၀ ခန့် ဝင်ဆံ့စိုက်ပျိုးရကြောင်း၊ ကုန်ကျစရိတ်အနေဖြင့် မျိုး၊ သွင်းအားစု၊ လုပ်သားခအပါအဝင် တစ်ဧကလျှင် စုစုပေါင်းငွေကျပ် ၂၅ သိန်းခန့် ကုန်ကျပြီး တစ်ဧကလျှင် နဂါးမောက်သီးအလုံး ၁၄၀၀၀ ခန့်ထွက်ရှိကြောင်း၊ ဈေးကွက်အနေဖြင့် ကျောက်ဆည်မြို့ပေါ်ရှိသစ်သီးဆိုင်များသို့ တင်ပို့ ရောင်းချကြပြီး တစ်ဧကလျှင် ငွေကျပ် ၁၇ သိန်းကျော်ခန့်အမြတ်ရရှိရာ နဂါးမောက်သီးသည် နှစ်ရှည်သီးနှံတစ်မျိုးဖြစ်ပြီး နဂါးမောက်သီးနှံစိုက်ပျိုးခြင်းဖြင့် အကျိုးအမြတ်ရရှိကာ နှစ်စဉ်ဝင်ငွေရရှိကြောင်း သိရသည်။ **DOCA (မန္တလေး)**

အထက်မင်းလှမြို့နယ်၌ ပဲစင်းငုံစိုက်ခင်းများ အောင်မြင်ဖြစ်ထွန်းလျက်ရှိ

မကွေးတိုင်းဒေသကြီး အထက်မင်းလှမြို့နယ်အတွင်းရှိ ကျေးရွာများသည် လယ်ယာစိုက်ပျိုးရေးလုပ်ငန်းကို အဓိကလုပ်ကိုင်ကြပြီး သီးနှံမျိုးစုံစိုက်ပျိုးလျက်ရှိရာ ပန်းတော်ပြင်ကျေးရွာအုပ်စုရှိ ဥယျာဉ်ကျေးရွာ၌ စိုက်ပျိုးမှုကုန်ကျစရိတ်သက်သာ၍ ပြည်ပဝယ်လိုအားကောင်းသော ပဲစင်းငုံကို ဧက ၂၀ ခန့် စိုက်ပျိုးထားကြောင်း သိရသည်။

ပဲစင်းငုံကို မေလတွင် စတင်စိုက်ပျိုးပြီး ခြောက်လခန့်အကြာတွင် ရိတ်သိမ်းရကြောင်း၊ ပဲစင်းငုံကို သီးထပ်သီးညှပ်စိုက်ပျိုးမှုနှင့် သီးသန့်စိုက်ပျိုးမှုဟူ၍စိုက်ပျိုးကြပြီး ပဲစင်းငုံအနီမျိုးများကို ထွန်ကြောင်းဆွဲ အစေ့ချစနစ်ဖြင့် သီးညှပ်စိုက်ပျိုးထားရှိကြောင်း၊ ကုန်ကျစရိတ်အနေဖြင့် မျိုး၊ သွင်းအားစု၊ လုပ်သားခအပါအဝင် တစ်ဧကလျှင် ငွေကျပ်တစ်သိန်းခန့် ကုန်ကျကြောင်း၊ ယခင်နှစ်အထွက်နှုန်းအနေဖြင့် တစ်ဧကလျှင် ပဲစင်းငုံ ၁၀ တင်းခန့် ထွက်ရှိခဲ့ကြောင်း၊ ဈေးကွက်အနေဖြင့် အထက်မင်းလှမြို့ပေါ်ရှိ ပဲပွဲရုံများသို့ တင်ပို့ရောင်းချကြောင်း၊ ယခုအချိန်တွင် ပဲစင်းငုံစိုက်ခင်းများ အောင်မြင်ဖြစ်ထွန်းလျက်ရှိပြီး သီးနှံထွက်ပေါ်ချိန်တွင် အထွက်နှုန်းနှင့်ဈေးနှုန်းများ ကောင်းမွန်ပါက အကျိုးအမြတ်များ ပိုမိုရရှိနိုင်မည်ဖြစ်ကြောင်း ပဲစင်းငုံစိုက်တောင်သူတစ်ဦးထံမှ သိရသည်။ **DOCA (မကွေး)**

ရုံးပတီသီးစိုက်ပျိုးခြင်းဖြင့် အကျိုးအမြတ်ရရှိ

ပဲခူးတိုင်းဒေသကြီး အုတ်ဖိုမြို့နယ်အတွင်းရှိ ကျေးရွာများသည် လယ်ယာစိုက်ပျိုးရေးလုပ်ငန်းကို လုပ်ကိုင်ကြပြီး သီးနှံမျိုးစုံ စိုက်ပျိုးလျက်ရှိကြောင်း၊ စိုက်ပျိုးရန်လွယ်ကူသော ရုံးပတီသီးကို မိသားစုအပိုဝင်ငွေရရှိရန်အတွက် တစ်နိုင်တစ်ပိုင်စိုက်ပျိုးရာမှ စီးပွားဖြစ်စိုက်ပျိုးလာကြကြောင်း သိရသည်။

ရုံးပတီသီးနှံကို ရာသီမရွေးစိုက်ပျိုးနိုင်၍ စိုက်ပျိုးပြီး နှစ်လခန့်အကြာတွင် စတင်ခူးဆွတ်ရကြောင်း၊ မျိုးအနေဖြင့် ပင်ပုမျိုး၊ ပင်လတ်မျိုး၊ ပင်မြင့်မျိုးများဖြစ်ပြီး ပင်လတ်ရုံးပတီမျိုးများကို အများဆုံးစိုက်ပျိုးကြကြောင်း၊ စိုက်ပျိုးမှုအနေဖြင့် တန်းခြား ၂ ပေ၊ ပင်ခြား ၁ ပေခွဲထား၍ ပေါင်ခတ်စနစ်ဖြင့် စိုက်ပျိုးရပြီး ကုန်ကျစရိတ်အနေဖြင့် မျိုး၊ သွင်းအားစု၊ မြေပြုပြင်ခ၊ လုပ်သားခအပါအဝင် တစ်ဧကလျှင် စုစုပေါင်းငွေကျပ် ၁၂၂၀၀၀ ခန့် ကုန်ကျကြောင်း၊ ရုံးပတီသီးကို တစ်ရက်ခြားတစ်ကြိမ်ခူးဆွတ်ရပြီး တစ်ဧကလျှင် စုစုပေါင်းရုံးပတီသီးအတောင့်ရေ ၁၂၈၀၀၀ ခန့် ထွက်ရှိကြောင်း၊ ဈေးကွက်အနေဖြင့် ကုန်စိမ်းပွဲစားများက စိုက်ခင်းသို့ လာရောက်ဝယ်ယူသည့်အပြင် ပဲခူးမြို့သို့လည်း တင်ပို့ရောင်းချကြကြောင်း၊ အကျိုးအမြတ်အနေဖြင့် တစ်ဧကလျှင် ငွေကျပ် ၁၈ သိန်းကျော်ခန့်ရရှိကြောင်း၊ ယခုနှစ်တွင် ရေကြီးနစ်မြုပ်မှုများကြောင့် အထွက်နှုန်းများလျော့နည်းခဲ့ကြောင်း၊ ရုံးပတီသီးသည် စိုက်ပျိုးရလွယ်ကူပြီး အကျိုးအမြတ်ရရှိသောကြောင့် တောင်သူများအနေဖြင့် မိသားစု အပိုဝင်ငွေရရှိကြောင်း သိရသည်။ **DOCA (ပဲခူး)**

၁၄-၇-၂၀၂၅ ရက်နေ့ တိုင်းဒေသကြီးနှင့် ပြည်နယ် မြို့နယ်အလိုက် ဆန်၊ ဆီ၊ မီးဖိုချောင်သုံးပစ္စည်းများ၊ သားငါးဈေးနှုန်းများ

ရေတွက်ပုံ (ကျပ်)

စဉ်	မြို့အမည်	ဆန်(တစ်ပြည်)			ဆီ(တစ်ပိဿာ)		စားဖိုဆောင်သုံး (တစ်ပိဿာ)													အသား၊ ငါး(တစ်ပိဿာ)				
		ဧည့်မထ	ငစိန်	ပေါ်ဆန်း	ပဲဆီ	စားအုန်းဆီ	ဈေးတံခြောက်	ကြက်သွန်နီ	ကြက်သွန်ဖြူ(ရှမ်းစ)	ကြက်သွန်ဖြူ(ကြူကုတ်)	နနွင်းတက်	ချင်း	ဆား	မြေပဲ	ကုလားပဲဝါ	မန်ကျည်းသီး	အာလူး	သကြား	ကြက်	ဝက်	အမဲ	ဆိတ်	ငါးမြစ်ချင်း
၁	၂	၃	၄	၅	၆	၇	၈	၉	၁၀	၁၁	၁၂	၁၃	၁၄	၁၅	၁၆	၁၇	၁၈	၁၉	၂၀	၂၁	၂၂	၂၃	၂၄
၁	မြစ်ကြီးနား	၃၂၀၀		၈၂၀၀	၂၅၀၀၀	၁၀၂၈၀	၂၅၀၀၀	၃၅၀၀	၁၄၀၀၀	၁၀၀၀၀	၁၁၀၀၀	၈၀၀၀	၂၀၀၀	၁၂၀၀၀	၉၀၀၀	၁၆၀၀၀	၃၀၀၀	၇၀၀၀	၂၈၀၀၀	၅၀၀၀၀	၃၀၀၀၀	၃၅၀၀၀	၃၂၀၀၀
၂	လားရှိုး	၅၀၀၀		၈၀၀၀		၇၉၇၉	၂၅၀၀၀	၃၅၀၀	၇၀၀၀	၁၀၀၀၀	၁၈၀၀၀	၆၀၀၀	၃၀၀၀	၁၀၀၀၀	၈၀၀၀	၈၀၀၀	၃၀၀၀	၆၀၀၀	၂၃၀၀၀	၃၈၀၀၀	၃၅၀၀၀	၄၀၀၀၀	
၃	ကျိုင်းတုံ	၅၂၀၀		၇၇၀၀	၂၃၀၀၀	–	၁၆၀၀၀	၃၅၀၀	၁၂၀၀၀	၁၂၀၀၀	၁၅၀၀၀	၆၀၀၀	၂၈၀၀	၁၂၀၀၀	၇၅၀၀	၁၀၀၀၀	၄၃၀၀	၇၀၀၀	၁၈၀၀၀	၄၀၀၀၀	၃၂၀၀၀		၁၈၀၀၀
၄	တောင်ကြီး	၃၃၀၀	၃၄၀၀	၇၀၀၀	၁၉၀၀၀	၆၉၃၇	၁၈၀၀၀	၂၂၀၀	၈၀၀၀	၁၃၀၀၀	၈၀၀၀	၃၀၀၀	၁၅၀၀	၁၀၀၀၀	၇၀၀၀	၆၅၀၀	၄၀၀၀	၅၀၀၀	၂၀၀၀၀	၃၅၀၀၀	၃၂၀၀၀	၃၆၀၀၀	၂၂၀၀၀
၅	လွိုင်ကော်	၄၀၀၀		၈၅၀၀	၂၀၀၀၀	၆၇၅၀	၁၆၀၀၀	၁၈၀၀	၇၅၀၀			၄၀၀၀	၁၀၀၀	၁၀၀၀၀	၇၀၀၀	၇၀၀၀	၅၀၀၀	၆၀၀၀	၁၈၀၀၀	၃၅၀၀၀	၃၅၀၀၀		၂၄၀၀၀
၆	ဘားအံ	၃၅၀၀		၆၀၀၀	၂၀၀၀၀	၆၈၀၀	၁၂၀၀၀	၂၀၀၀	၁၀၀၀၀	၁၂၀၀၀	၁၀၀၀၀	၆၀၀၀	၂၈၀၀	၁၀၀၀၀	၇၀၀၀	၈၀၀၀	၄၀၀၀	၆၀၀၀	၂၀၀၀၀	၂၆၀၀၀	၁၈၀၀၀	၂၂၀၀၀	၁၃၀၀၀
၇	မော်လမြိုင်	၂၈၀၀		၅၀၀၀	၂၀၀၀၀	၆၇၃၂	၁၂၀၀၀	၂၀၀၀	၁၂၀၀၀	၁၆၀၀၀	၁၆၀၀၀	၆၅၀၀	၁၅၀၀	၁၂၀၀၀	၇၀၀၀	၁၀၀၀၀	၄၀၀၀	၆၀၀၀	၁၇၀၀၀	၃၀၀၀၀	၂၀၀၀၀	၄၀၀၀၀	၁၂၀၀၀
၈	ထားဝယ်	၃၂၀၀		၅၅၀၀	၂၇၀၀၀	၇၁၅၀	၁၂၀၀၀	၂၄၀၀	၁၁၀၀၀	၁၅၀၀၀		၆၀၀၀	၇၀၀	၁၅၀၀၀	၇၅၀၀	၁၀၀၀၀	၄၈၀၀	၅၆၀၀	၂၀၀၀၀	၃၄၀၀၀	၂၆၀၀၀	၃၅၀၀၀	
၉	မြိတ်	၃၁၀၀		၅၇၀၀	၂၀၀၀၀	၇၂၉၀	၁၃၅၀၀	၂၃၀၀	၁၁၀၀၀	၁၂၀၀၀		၆၀၀၀	၁၂၀၀	၁၀၀၀၀	၈၅၀၀	၁၀၀၀၀	၅၀၀၀	၅၆၀၀	၂၃၀၀၀	၃၅၀၀၀	၂၇၀၀၀	၄၃၀၀၀	
၁၀	ရန်ကုန်	၃၂၀၀		၅၀၀၀	၂၀၅၀၀	၆၄၀၀	၁၂၀၀၀	၂၃၀၀	၁၂၀၀၀	၁၃၀၀၀	၁၅၀၀၀	၇၀၀၀	၂၀၀၀	၁၁၀၀၀	၆၈၀၀	၁၀၀၀၀	၄၀၀၀	၅၄၀၀	၂၃၀၀၀	၃၄၀၀၀	၃၀၀၀၀	၄၃၀၀၀	၁၂၀၀၀
၁၀	ပုသိမ်	၃၀၀၀		၄၈၅၀	၂၃၀၀၀	၆၈၀၀	၉၅၀၀	၁၈၀၀	၉၅၀၀	၁၀၅၀၀	၇၀၀၀	၇၀၀၀	၁၅၀၀	၁၁၀၀၀	၆၅၀၀	၁၂၀၀၀	၅၀၀၀	၅၃၀၀	၁၇၀၀၀	၂၅၀၀၀	၂၀၀၀၀	၃၀၀၀၀	၁၅၀၀၀
၁၂	ဟားခါး			၁၁၀၀၀	၃၁၀၀၀	–	၆၅၀၀၀	၈၅၀၀	၂၇၀၀၀			၇၀၀၀	၁၄၀၀		၁၃၅၀၀		၈၇၀၀	၉၀၀၀	၃၈၀၀၀	၃၀၀၀၀	၃၀၀၀၀		၃၅၀၀၀
၁၃	မုံရွာ	၃၇၀၀		၆၆၀၀	၁၈၀၀၀	၇၀၀၀	၁၂၀၀၀	၂၀၀၀	၉၀၀၀	၁၆၀၀၀	၁၈၀၀၀	၅၅၀၀	၂၂၀၀	၉၈၀၀	၇၂၀၀	၉၅၀၀	၄၅၀၀	၆၀၀၀	၂၂၀၀၀	၃၄၀၀၀	၃၁၀၀၀	၃၂၀၀၀	၂၂၀၀၀
၁၄	မန္တလေး	၃၅၀၀		၆၅၀၀	၁၇၅၀၀	၇၁၁၅	၁၂၀၀၀	၁၈၀၀	၁၀၀၀၀	၁၂၀၀၀	၁၀၀၀၀	၆၀၀၀	၁၅၀၀	၉၃၀၀	၆၀၀၀	၁၅၀၀၀	၄၅၀၀	၆၀၀၀	၂၃၀၀၀	၃၆၀၀၀	၃၆၀၀၀	၃၆၀၀၀	၁၈၀၀၀
၁၅	ပခုက္ကူ	၄၀၀၀		၆၅၀၀	၁၆၈၀၀	၇၀၀၀	၁၀၀၀၀	၁၃၀၀	၁၂၀၀၀		၁၇၀၀၀	၄၀၀၀	၁၈၀၀	၁၀၀၀၀	၈၀၀၀	၈၀၀၀	၄၅၀၀	၆၀၀၀	၂၂၀၀၀	၃၅၀၀၀	၃၅၀၀၀	၃၅၀၀၀	၁၅၀၀၀
၁၆	မကွေး	၃၄၀၀		၆၄၀၀	၁၇၀၀၀	၆၉၁၀	၁၁၀၀၀	၁၄၀၀	၁၀၀၀၀	၁၆၀၀၀	၁၀၀၀၀	၄၅၀၀	၁၅၀၀	၈၈၀၀	၇၅၀၀	၄၅၀၀	၄၅၀၀	၅၅၀၀	၁၈၀၀၀	၂၀၀၀၀	၁၉၀၀၀	၂၁၀၀၀	၁၄၀၀၀
၁၇	ပြည်	၃၀၀၀		၅၁၀၀	၁၆၀၀၀	၆၇၉၀	၁၁၀၀၀	၁၈၀၀	၉၀၀၀	၁၅၀၀၀		၅၀၀၀	၁၅၀၀		၆၇၀၀	၉၀၀၀	၃၆၀၀	၅၀၀၀	၁၄၀၀၀	၁၉၀၀၀	၁၈၀၀၀	၂၅၀၀၀	၁၁၀၀၀
၁၈	ပဲခူး	၃၀၀၀		၅၁၀၀	၁၇၅၀၀	၆၇၉၀	၁၀၀၀၀	၁၈၀၀	၈၀၀၀	၁၆၀၀၀		၅၀၀၀	၁၅၀၀	၉၀၀၀	၆၇၀၀	၉၀၀၀	၃၅၀၀	၅၃၀၀	၁၄၀၀၀	၁၉၀၀၀	၁၈၀၀၀	၂၂၀၀၀	၇၀၀၀
၁၉	ပျဉ်းမနား	၂၈၀၀		၆၀၀၀	၁၉၆၀၀	၆၇၂၆	၁၅၈၀၀	၁၈၀၀	၁၀၀၀၀	၁၁၂၀၀	၁၁၃၀၀	၄၅၀၀	၁၆၀၀	၁၁၀၀၀	၆၄၀၀	၈၂၀၀	၄၀၀၀	၅၅၀၀	၁၇၂၀၀	၃၆၀၀၀	၃၂၀၀၀	၃၈၀၀၀	၁၅၇၀၀
၂၀	နေပြည်တော်	၂၈၀၀		၆၀၀၀	၁၉၈၀၀	၆၇၂၆	၁၆၀၀၀	၂၀၀၀	၁၀၄၀၀	၁၁၅၀၀	၁၁၇၀၀	၄၇၀၀	၁၆၀၀	၁၁၄၀၀	၆၄၀၀	၈၅၀၀	၄၂၀၀	၅၅၀၀	၁၇၄၀၀	၃၆၀၀၀	၃၂၀၀၀	၃၈၅၀၀	၁၅၉၀၀
၂၁	ကလေး	၃၂၀၀			၂၀၀၀၀	၉၀၀၀	၂၀၀၀၀	၃၀၀၀	၁၀၀၀၀	၁၈၀၀၀	၁၁၀၀၀	၈၀၀၀	၂၂၀၀	၁၂၀၀၀	၈၅၀၀	၆၀၀၀	၆၀၀၀	၆၅၀၀	၃၀၀၀၀	၄၀၀၀၀	၃၀၀၀၀	၅၃၀၀၀	၂၀၀၀၀

သတင်းအရင်းအမြစ် – စီးပွား/ကူးသန်း

သဘာဝအလှတရားသာမက ရှေးဟောင်းယဉ်ကျေးမှုအမွေအနှစ်တို့ ယှဉ်တွဲတည်ရှိရာ အန်းဟွေးပြည်နယ် ဟွမ်ရှန်းမြို့သို့ အလည်တစ်ခေါက်ရောက်ခဲ့ရာဝယ်

လင်းလင်း

တရုတ်နိုင်ငံ ပေကျင်းမြို့မှ ညနေ ၅ နာရီထွက်လာတဲ့ လေယာဉ်က အန်းဟွေး (Anhui) ပြည်နယ် ဟွမ်ရှန်း (Huangshan) မြို့ကို ည ၇ နာရီကျော်လောက်မှာ ရောက်ပါတယ်။

အန်းဟွေးပြည်နယ်က တရုတ်နိုင်ငံအရှေ့ပိုင်းက ပြည်နယ်တစ်ခုဖြစ်ပြီး ယဉ်ကျေးမှုအမွေအနှစ်၊ သဘာဝအလှတရားနဲ့ အထင်ကရနေရာများစွာ တည်ရှိတဲ့အတွက် နိုင်ငံတကာခရီးသွားတွေ အထူးစိတ်ဝင်စားလာရောက်လေ့ရှိတဲ့ နေရာတစ်ခု ဖြစ်ပါတယ်။

ရှေးဟောင်းရွာတွေ တည်ရှိ

အန်းဟွေးပြည်နယ်ရဲ့ တောင်ပိုင်းမှာ တည်ရှိတဲ့ ဟွမ်ရှန်းမြို့က နာမည်ကျော်ကြားပြီး ကုလသမဂ္ဂ ပညာရေး၊ သိပ္ပံနဲ့ ယဉ်ကျေးမှုအဖွဲ့ (UNESCO) က ကမ္ဘာ့အမွေအနှစ်နေရာအဖြစ် အသိအမှတ်ပြုထားတဲ့ ဟွမ်ရှန်းတောင် (Yellow Mountain) နဲ့ Hongcun ကဲ့သို့ ရှေးဟောင်းရွာတွေ တည်ရှိပါတယ်။

အန်းဟွေးပြည်နယ် ဟွမ်ရှန်းမြို့မှာ ကျင်းပတဲ့ ၂၀၂၅ RCEP ဒေသဆိုင်ရာအစိုးရတွေနဲ့ မိတ်ဖက်မြို့များ ပူးပေါင်းဆောင်ရွက်ရေး(ဟွမ်ရှန်း) ဖိုရမ် တက်ရောက်ရန် တရုတ်ပြည်သူ့သမ္မတနိုင်ငံ နိုင်ငံတကာသတင်းဆက်သွယ်ရေးစင်တာ (China International Press Communication Center–CIPCC) အစီအစဉ်နဲ့ ရောက်ရှိခဲ့တာ ဖြစ်ပါတယ်။

ဟွမ်ရှန်းမြို့က ဧရိယာ ၉၆၇၈ စတုရန်းကီလိုမီတာကျယ်ဝန်းပြီး လူဦးရေ ၁ ဒသမ ၃၂ သန်း နေထိုင်ကြပါတယ်။ ဟွမ်ရှန်းမြို့မှ ကားနဲ့ တစ်နာရီလောက်ခရီးနှင်ရတဲ့ ဟွမ်ရှန်းတောင်ကို သွားရောက်လည်ပတ်ခွင့်ရခဲ့ပါတယ်။ ဟွမ်ရှန်းတောင်က ပင်လယ်ရေမျက်နှာပြင်အထက် မီတာ ၁၀၀၀ ကျော်မြင့်တဲ့ ကျောက်တောင် ၈၈ လုံးရှိပြီး နှစ်သန်းပေါင်း ၁၀၀ ကျော်ကြာ ဖြစ်တည်လာခဲ့သော သဘာဝအံ့ဖွယ်နေရာတစ်ခု ဖြစ်တယ်လို့ သိရပါတယ်။

အဓိကတောင်ထိပ်သုံးခုရှိ

ယူနက်စကိုက ကမ္ဘာ့အမွေအနှစ်အဖြစ် ၁၉၉၀ ပြည့်နှစ်မှာ အသိအမှတ်ပြုခဲ့ပြီး ပင်လယ်ရေမျက်နှာပြင်အထက် မီတာ ၁၈၀၀ ကျော်မြင့်တဲ့ Lotus Peak ၊ Bright Peak နဲ့ Heavenly Peak လို့ခေါ်တဲ့ အဓိကတောင်ထိပ်သုံးခုရှိပါတယ်။

“တရုတ်ရိုးရာပန်းချီကားထဲက နတ်သမီးတောင်ကြီးကို လက်တွေ့မြင်ချင်ရင် ဟွမ်ရှန်းတောင်ကို သွားရမယ်။ ဒီတောင်ဟာ စကြဝဠာက လူသားတွေအတွက် ဖန်တီးပေးထားတဲ့ အလှဆုံးလက်ဆောင်တစ်ခုဖြစ်တယ်”လို့ ဆိုကြပါတယ်။

ဟွမ်ရှန်းတောင် (Yellow Mountain) ကို သွားရာလမ်းဘေးဝဲယာမှာ စနစ်တကျ အတန်းလိုက် စိုက်ပျိုးထားတဲ့ တစ်ပေခွဲ၊ နှစ်ပေအမြင့်ရှိတဲ့ စိုက်ခင်းများစွာကို တွေ့ရပါတယ်။ လက်ဖက်ခြောက်အတွက် စိုက်ပျိုးထားတဲ့ လက်ဖက်ပင်တွေဖြစ်ကြောင်းနဲ့ အပင်တွေမှာ အဝါရောင်စာရွက်တွေ ကပ်ထားခြင်းက အော်ဂဲနစ်စစ်စစ်ဖြစ်ကြောင်း ခရီးသွားလမ်းညွှန်အမျိုးသမီးလေးက ရှင်းပြပါတယ်။

တောင်ခြေရောက်တဲ့အခါ တောင်တက်ကားတွေကို ပြောင်းစီးကြရပြီး အသဲထိတ်စရာ အကွေ့အကောက်များတဲ့ တောင်တက်လမ်းအတိုင်း မိနစ် ၂၀ ဝန်းကျင် ခရီးဆက်ကြရပါတယ်။ ပြီးတဲ့နောက် Cable car တွေနဲ့ တောင်တက်ခရီးစဉ် စတင်ပါတယ်။

“ဟွမ်ရှန်းမြို့က ဧရိယာ ၉၆၇၈ စတုရန်းကီလို မီတာကျယ်ဝန်းပြီး လူဦးရေ ၁ ဒသမ ၃၂ သန်း နေထိုင်ကြပါတယ်။ ဟွမ်ရှန်းမြို့မှ ကားနဲ့ တစ်နာရီ လောက် ခရီးနှင်ရတဲ့ ဟွမ်ရှန်းတောင်ကို သွားရောက်လည်ပတ်ခွင့်ရခဲ့ပါတယ်။ ဟွမ်ရှန်းတောင်က ပင်လယ်ရေမျက်နှာပြင်အထက် မီတာ ၁၀၀၀ ကျော် မြင့်တဲ့ ကျောက်တောင် ၈၈ လုံးရှိပြီး နှစ်သန်းပေါင်း ၁၀၀ ကျော်ကြာ ဖြစ်တည်လာခဲ့သော သဘာဝအံ့ဖွယ်နေရာတစ်ခု ဖြစ်တယ်လို့ သိရပါတယ်”

Hongcun ရှေးဟောင်းရွာ။

တောင်တက်ရာလမ်းတစ်လျှောက် တိမ်ယံဖောက်မတတ် ကျောက်ဆောင်တွေရဲ့ ထူးခြားလှတဲ့ပုံစံတွေ၊ မြင့်မားမက်စောက်တဲ့ တောင်ကမ်းပါးယံတွေ၊ နက်ရှိုင်းလှတဲ့ ချိုင့်ဝှမ်းတွေ၊ ကျောက်ဆောင်တွေကြားမှာ ထူးဆန်းစွာ ပေါက်ရောက်ရှင်သန်နေတဲ့ ထင်းရှူးပင်တွေ၊ စိမ်းစိုနေတဲ့ သစ်ပင်သစ်တောနဲ့ တောင်တန်းကြီးတွေကို မြင်တွေ့ကြရပါတယ်။

သဘာဝမြင်ကွင်းရှုခင်းတွေက ငေးမော၍မဆုံးဖြစ်ရသလို မြေပြင်မှ အမြင့်ပေပေါင်းများစွာကို ရောက်ရှိနေတဲ့အတွက် အသည်းအေးစရာကောင်းလှပါတယ်။

သဘာဝအတိုင်းတည်ရှိနေတဲ့ ရှုကွင်း ရှုကွက်တွေကြောင့် ရုပ်ရှင်ဇာတ်ကားတွေကို လာရောက်ရိုက်ကူးလေ့ရှိ

သဘာဝအတိုင်းတည်ရှိနေတဲ့ ဒီလို ရှုကွင်းရှုကွက်တွေကြောင့် ကမ္ဘာကျော်ဟောလီးဝုဒ်ရုပ်ရှင် **"Crouching Tiger, Hidden Dragon"** လို ရုပ်ရှင်ဇာတ်ကားတွေကို လာရောက်ရိုက်ကူးလေ့ရှိတယ်လို့ သိရပါတယ်။

Cable car ရပ်နားစခန်းကို ရောက်ရှိပြီးတဲ့နောက် တောင်ထိပ်ပေါ်ကို လမ်းလျှောက်ပြီး တက်ကြရပါတယ်။ ဘေးဘက်မှာ ချောက်နက်နက်တွေရှိပေမယ့် ခိုင်ခံ့တဲ့ အကာအရံလက်ရမ်းရှိတဲ့ ကျောက်လှေကားထစ်တွေနဲ့ ဖောက်လုပ်ထားတဲ့ လူသွားလမ်းအတိုင်း တက်ကြရပါတယ်။ လှေကားထစ်ပေါင်း ခြောက်သောင်းခန့်ရှိတယ်လို့ သိရပြီး ဘေးဘက်ကို ကြည့်လိုက်ရင် တိမ်ခိုးမျှင်စတွေ ရွေ့လျားနေတာကို တွေ့ရပါတယ်။ ဒါကြောင့်လည်း **ကမ္ဘာပေါ်မှာ အလှပဆုံးသော တောင်တက်လမ်းလို့ ဆိုစမှတ်ပြုကြတာလို့ ထင်ပါတယ်။**

တောင်တက်ခရီးက ပျော်စရာကောင်း

တချို့နေရာမှာ လှေကားပြေပြေ၊ တချို့နေရာက မက်စောက်ပြီး လေကတဟူးဟူး တိုက်ခတ်နေပါတယ်။ ကျိုက်ထီးရိုးဘုရားဖူးခရီးလို မတက်နိုင်သူတွေအတွက် အထမ်းတွေနဲ့ တက်ကြတာတွေရှိပြီး တစ်ဦးနဲ့တစ်ဦး စကြနောက်ကြရင်း တောင်တက်ခရီးက ပျော်စရာကောင်းလှပါတယ်။

တောင်ထိပ်ပေါ်သို့ရောက်တဲ့အခါ လျှောင်းတော်မူ မြတ်စွာဘုရားသဏ္ဌာန်ကျောက်ဆောင်၊ ဘုရားကျောင်းနဲ့ ကျောက်ဆောင်ကြီးတွေရဲ့အကြားမှာ ပေါက်ရောက်ရှင်သန်နေတဲ့ နှစ်ပေါင်းတစ်ထောင်ကျော်သက်တမ်းရှိ Huangshan Pine Tree (ထင်းရှူးပင်)ကြီးကို အံ့ဩဖွယ်တွေ့မြင်ရပါတယ်။

နေထွက်ချိန်တိမ်တွေကြားက ရွှေဝါရောင်နေမင်းပေါ်ထွက်လာပုံ၊ နေဝင်ချိန် လိမ္မော်ရောင်တောက်တောက်နေအရှိန်က ကျောက်ဆောင်ကြီးတွေအပေါ် ဖြာကြနေပုံနဲ့ ဆည်းဆာနေဝင်ချိန်တွေကို ကြည့်ရှုခံစားနိုင်မှာဖြစ်ပါတယ်။ တစ်ခါတစ်ရံ တောင်ထိပ်တစ်ခုလုံး တိမ်တွေဖုံးလွှမ်းသွားတဲ့အခါ တိမ်ပင်လယ်ထဲရောက်သွားပြီး တိမ်တွေပေါ်မှာ လမ်းလျှောက်နေသလို၊ အာကာသထဲရောက်နေသလို

စာမျက်နှာ ၁၇ သို့

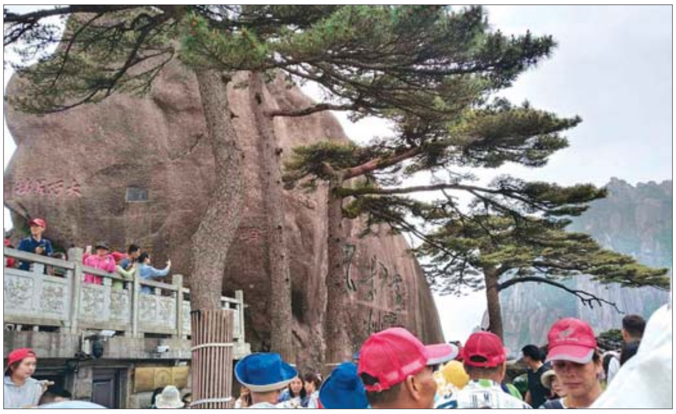

ဟွမ်ရှန်းတောင်သို့ လာရောက်လေ့လာကြသည့် ပြည်တွင်းပြည်ပခရီးသွားဧည့်သည်များကို တွေ့ရစဉ်။

မြန်မာအီလက်ထရောနစ်မဲပေးစက် အသုံးပြုနည်း သင်တန်းအမှတ်စဉ် (၁/၂၀၂၅) ဖွင့်ပွဲကျင်းပ

ပန်းတနော် ဇူလိုင် ၁၄

မဲပေးစက်အသုံးပြုခြင်းဆိုင်ရာ သင်တန်းအမှတ်စဉ် (၁/၂၀၂၅) သင်တန်းဖွင့်ပွဲကို ယနေ့နံနက် ၈ နာရီခွဲတွင် ပန်းတနော်မြို့နယ် ပြန်ကြားရေးနှင့် ပြည်သူ့ဆက်ဆံရေးဦးစီးဌာန လူထုအခြေပြုဗဟိုဌာန ရွှေနော်သီရိ ခန်းမ၌ကျင်းပရာ ပန်းတနော်မြို့နယ် စီမံအုပ်ချုပ်ရေးအဖွဲ့ဥက္ကဋ္ဌ ဦးနိုင်ဝင်းက အမှာစကားပြောကြားသည်။

သင်တန်းဖွင့်ပွဲသို့ ပန်းတနော်မြို့နယ် စီမံအုပ်ချုပ်ရေးအဖွဲ့ဥက္ကဋ္ဌနှင့် အဖွဲ့ဝင်များ၊ မြို့နယ်အဆင့် ဌာနဆိုင်ရာတာဝန်ရှိသူများနှင့် မြို့နယ်အတွင်းရှိမဲရုံများတွင် မဲပေးစက်ကိုင်တွယ်မည့် သင်တန်းသား သင်တန်းသူများ စုစုပေါင်း ၁၂၀ တက်ရောက်ခဲ့ကြပြီး သင်တန်းကို နှစ်ရက်ကြာကျင်းပသွားမည်ဖြစ်ကြောင်း သိရသည်။ **မြို့နယ်(ပြန်/ဆက်)**

မော်ဘီမြို့နယ်၌ မြန်မာအီလက်ထရောနစ် မဲပေးစက်(MEVM) ကိုင်တွယ်အသုံးပြုနည်း သင်တန်းဖွင့်လှစ်

မော်ဘီ ဇူလိုင် ၁၄

ရန်ကုန်တိုင်းဒေသကြီး မော်ဘီမြို့နယ်၌ မြန်မာအီလက်ထရောနစ်မဲပေးစက် (MEVM) ကိုင်တွယ်အသုံးပြုနည်း သင်တန်းဖွင့်ပွဲအခမ်းအနားကို ယနေ့နံနက် ၉ နာရီက ပြုလုပ်ခဲ့သည်။

ဦးစွာ မြို့နယ်စီမံအုပ်ချုပ်ရေးအဖွဲ့ဝင်(၂) ဦးဝင်းစိုးက သင်တန်းဖွင့် အမှာစကားကြားပြီး မြို့နယ်ရွေးကောက်ပွဲကော်မရှင် အဖွဲ့ခွဲအတွင်းရေးမှူး ဒေါ်တင်ဇာလွင်က မြန်မာအီလက်ထရောနစ် မဲပေးစက်နှင့်စပ်လျဉ်း၍ ရှင်းလင်းပြောကြားကာ တက်ရောက်လာသည့် မြို့နယ်စီမံအုပ်ချုပ်ရေးအဖွဲ့ဝင်(၂)ဦးဝင်းစိုး၊ မြန်မာအီလက်ထရောနစ်မဲပေးစက် (MEVM) ဆိုင်ရာလုပ်ငန်းအဖွဲ့များ၊ မြို့နယ်ရွေးကောက်ပွဲကော်မရှင်အဖွဲ့ဝင် ဌာနဆိုင်ရာများက မြန်မာအီလက်ထရောနစ်မဲပေးစက် (MEVM) အသုံးပြု၍ လက်တွေ့စမ်းသပ်မဲပေးလေ့လာခဲ့ကြောင်း သိရသည်။

သင်တန်းကို သင်တန်းအပတ်စဉ်အလိုက် နှစ်ရက်သင်တန်းများ ဆက်လက်၍ ဖွင့်လှစ်ပို့ချသွားမည်ဖြစ်ကြောင်း သိရသည်။ **ကောင်းမြတ်သူ(မော်ဘီ)**

ဖျာပုံမြို့နယ်၌ ကျေးရွာချင်းဆက်လမ်း ခင်းကျင်းနိုင်ရေး တာဝန်ရှိသူများ ကွင်းဆင်းစစ်ဆေး

ဖျာပုံ ဇူလိုင် ၁၄

ဧရာဝတီတိုင်းဒေသကြီး ဖျာပုံမြို့နယ် ကျေးလက်လမ်းဖွံ့ဖြိုးရေးဦးစီးဌာနမှ ၂၀၂၅-၂၀၂၆ ဘဏ္ဍာနှစ် တိုင်းဒေသကြီး ငွေလုံးငွေရင်း ရန်ပုံငွေကျပ် ၉၉ ဒသမ ၈၉၆ သန်းဖြင့် ဆောင်ရွက်မည့် ပဆင-သလိပ်ကြီး-တူးမြောင်း-ဂျိုဝါကြံခင်းလမ်း (၀/၃ ဒသမ ၆) မိုင်မှ (၀/၅ ဒသမ ၆) မိုင်အထိ လမ်းအရှည် ၀ ဒသမ ၄၀၂ ကီလိုမီတာ၊ အကျယ် ၄ ဒသမ ၈၈ မီတာ၊ ဒု ၃၅၀ မီလီမီတာ ကျောက်ချောလမ်းခင်းခြင်းလုပ်ငန်းကို အရည်အသွေး၊ အတိုင်းအတာပြည့်မီစွာဖြင့် သတ်မှတ်ဘဏ္ဍာနှစ်အတွင်း အချိန်မီ ပြီးစီးနိုင်ရေးအတွက် ယမန်နေ့က ဖျာပုံခရိုင်ကျေးလက်လမ်းဖွံ့ဖြိုးရေးဦးစီးဌာနမှ တာဝန်ရှိသူများက ကွင်းဆင်းစစ်ဆေးကြသည်။

အောင်ဝင်းနိုင် (ပြန်/ဆက်)

ကျောက်တန်းမြို့နယ်၌ မြန်မာအီလက်ထရောနစ် မဲပေးစက်(MEVM) ကိုင်တွယ်အသုံးပြုနည်းသင်တန်းဖွင့်

ကျောက်တန်း ဇူလိုင် ၁၄

ရန်ကုန်တိုင်းဒေသကြီး ကျောက်တန်းမြို့နယ် မြန်မာအီလက်ထရောနစ်မဲပေးစက်(MEVM) ကိုင်တွယ်အသုံးပြုခြင်းဆိုင်ရာ မြို့နယ်အဆင့်သင်တန်းဖွင့်ပွဲကို ကျောက်တန်းမြို့နယ် ရွှေမော်ဂန်းသာသနာ့ဗိမာန်ခန်းမ၌ ဇူလိုင် ၁၄ ရက်တွင် ကျင်းပပြီး သင်တန်းဖွင့်ပွဲအခမ်းအနားသို့ ကျောက်တန်းမြို့နယ် စီမံအုပ်ချုပ်ရေးအဖွဲ့ အဖွဲ့ဝင် ဗိုလ်မှူးချမ်းမြေ့ဦးနှင့်အဖွဲ့ဝင်များ၊ မြို့နယ်အဆင့်ဌာနဆိုင်ရာ တာဝန်ရှိသူများ၊ မြန်မာအီလက်ထရောနစ်မဲပေးစက်(MEVM)ဆိုင်ရာ မြို့နယ်အဆင့် လုပ်ငန်းအဖွဲ့ဝင်များ၊ ကျောက်တန်းမြို့နယ် ရွေးကောက်ပွဲကော်မရှင် အဖွဲ့ခွဲအတွင်းရေးမှူး၊ သင်တန်းနည်းပြများနှင့် ပညာရေးဝန်ကြီးဌာနမှ သင်တန်းသား သင်တန်းသူ ၁၀၉ ဦး တက်ရောက်ခဲ့သည်။

သင်တန်းကာလမှာ ဇူလိုင် ၁၄ ရက်မှ ၁၅ ရက်အထိ ဆောင်ရွက်သွားမည်ဖြစ်ပြီး သင်တန်းတွင် အီလက်ထရောနစ်မဲပေးစက်(MEVM) ကိုင်တွယ်အသုံးပြုခြင်း၊ အီလက်ထရောနစ်မဲပေးစက်ဖွဲ့စည်းတည်ဆောက်ပုံ၊ အီလက်ထရောနစ်မဲပေးစက်များ စစ်ဆေးခြင်း၊ ရွေးကောက်ပွဲနေ့မတိုင်မီ မဲရုံတွင် မဲပေးစက်များ ကြိုတင်ပြင်ဆင်ခြင်းနှင့်စမ်းသပ်ခြင်း၊ ရွေးကောက်ပွဲကျင်းပမည့်နေ့တွင် စမ်းသပ်မဲပေးခြင်း၊ မဲပေးချိန်တွင် မဲပေးစက်များကိုင်တွယ်ခြင်း အရန်စက်လဲလှယ်ရန် အခြေအနေ၊ မဲပေးရေတွက်ခြင်း၊ မဲပေးနေစဉ်အတွင်း အရေးပေါ်ကိစ္စရပ်များဖြစ်ပေါ်လာပါက ဆောင်ရွက်ရမည့်လုပ်ငန်းများ ဆန္ဒမဲဖြတ်ပိုင်းများ ရေတွက်ရမည့်အခြေအနေ သင်ခန်းစာများကို ပို့ချသွားမည်ဖြစ်ကြောင်း သိရသည်။ **သန့်ဇင်ထွန်း (ကျောက်တန်း)**

ပြည်ကြီးတံခွန်မြို့နယ်၌ နိုင်ငံ့ဝန်ထမ်း(အငြိမ်းစား)များအား Biometric (UID) ကတ်များ ပြုလုပ်ပေး

ပြည်ကြီးတံခွန် ဇူလိုင် ၁၄

မန္တလေးတိုင်းဒေသကြီး ပြည်ကြီးတံခွန်မြို့နယ် (ဃ)ရပ်ကွက် ၆၁ လမ်းနှင့် ၁၁၇ လမ်းထောင့်ရှိ ဓမ္မာရုံ၌ ဇူလိုင် ၁၄ ရက်က နိုင်ငံ့ဝန်ထမ်း (အငြိမ်းစား)များအား Biometric (UID) ကတ်ကို မြို့နယ်လူဝင်မှုကြီးကြပ်ရေးနှင့်ပြည်သူ့အင်အားဝန်ကြီးဌာနမှ မြို့နယ်မှူး ဦးအောင်သွင်ဦးစီး၍ ဝန်ထမ်းငါးဦး၊ ရပ်ကွက်အုပ်ချုပ်ရေးမှူး ဦးဝင်းမော်နှင့် ဝန်ထမ်း ၁၀ ဦး၊ ဌာနအသီးသီးမှ အငြိမ်းစားယူခဲ့သည့် နိုင်ငံ့ဝန်ထမ်း ၈၅ ဦး စုစုပေါင်း ၁၀၀ ခန့်ဖြင့် ဆောင်ရွက်ပေးသည်။

အခမ်းအနားသို့ မဟာအောင်မြေခရိုင် လူဝင်မှုကြီးကြပ်ရေးနှင့် ပြည်သူ့အင်အားဝန်ကြီးဌာန ဦးစီးမှူး ဦးဟိန်းကျော်အောင်၊ မြို့နယ်စီမံအုပ်ချုပ်ရေးအဖွဲ့ဥက္ကဋ္ဌ ဦးဝင်းမင်းထွန်း၊ အဖွဲ့ဝင်(၁) ဗိုလ်မှူးဝင်းအောင်မျိုး၊ အဖွဲ့ဝင်(၂) ဦးသောင်းနိုင်၊ အတွင်းရေးမှူး ရဲမှူးဇေယျာသန်းတို့ တက်ရောက်ခဲ့ပြီး ခရိုင်လဝက ဦးစီးမှူးက Biometric (UID) ကတ် ပြုလုပ်ပုံအဆင့်ဆင့်ကို ရှင်းလင်းပြောကြားပြီး တက်ရောက်လာသော နိုင်ငံ့ဝန်ထမ်း(အငြိမ်းစား)များအား ရင်းရင်းနှီးနှီး လိုက်လံနှုတ်ဆက်ခဲ့ကြောင်း သိရသည်။ ** JJJ**

သမင်ခြံ-အစုကြီးလမ်း မြေသားလမ်းခင်းခြင်းလုပ်ငန်း တာဝန်ရှိသူများ ကွင်းဆင်းစစ်ဆေး

မြောင်းမြ ဇူလိုင် ၁၄

ဧရာဝတီတိုင်းဒေသကြီး မြောင်းမြမြို့၌ ကျေးလက်လမ်းများ ဆောင်ရွက်နေမှုအား တာဝန်ရှိသူများက ဇူလိုင် ၁၂ ရက်တွင် ကွင်းဆင်းစစ်ဆေးခဲ့ကြောင်း သိရသည်။

ထိုသို့ကွင်းဆင်းဆောင်ရွက်ရာတွင် မြောင်းမြမြို့နယ် ကျေးလက်လမ်းဖွံ့ဖြိုးရေးဦးစီးဌာန၏ ၂၀၂၅-၂၀၂၆ ဘဏ္ဍာနှစ် တိုင်းဒေသကြီး ငွေလုံးငွေရင်းရန်ပုံငွေဖြင့် Sp & Son Co.,Ltd. က တာဝန်ယူဆောင်ရွက်လျက်ရှိသည့် မြစိမ်းရောင်-ပွဲညှက်စမ်းလမ်း ကျောက်ချောလမ်းခင်းခြင်းလုပ်ငန်းနှင့် ပြည်ထောင်စုငွေလုံးငွေရင်းရန်ပုံငွေဖြင့် စည်သူကျော်ကုမ္ပဏီက တာဝန်ယူဆောင်ရွက်သည့် သမင်ခြံ-အစုကြီးလမ်း မြေသားလမ်းခင်းခြင်းလုပ်ငန်းတို့ကို ခရိုင်ကျေးလက်လမ်းဖွံ့ဖြိုးရေးဦးစီးဌာနမှ လက်ထောက်ညွှန်ကြားရေးမှူး(မြို့ပြ)၊ ဦးစီးအရာရှိ(မြို့ပြ)နှင့် DRRD QC တာဝန်ခံတို့က လုပ်ငန်းဆောင်ရွက်နေမှုများကို ကွင်းဆင်းစစ်ဆေးခဲ့ကြောင်း သိရသည်။ **ဇေယျာ(မြောင်းမြ)**

စာမျက်နှာ ၁၆ မှ

ခံစားမှုရသတွေကို ရရှိစေမှာ ဖြစ်ပါတယ်။

ဒီလိုသဘာဝအလှအပတွေကြောင့် ဟွမ်ရှန်းတောင်ကို ပြည်တွင်းပြည်ပခရီးသွားတွေ လာရောက်လည်ပတ်လေ့ရှိပြီး ကိုဗစ်-၁၉ ကပ်ရောဂါမဖြစ်မီက နှစ်စဉ် နိုင်ငံတကာခရီးသွား ၃ ဒသမ ၅ သန်းခန့်အထိ လာရောက်ခဲ့တယ်လို့ သိရပါတယ်။

ဟွမ်ရှန်းတောင်ကို လေ့လာလည်ပတ်ပြီးနောက် ၂၀၀၀ ပြည့်နှစ်မှာ ယူနက်စကိုက ကမ္ဘာ့အမွေအနှစ်နေရာအဖြစ် သတ်မှတ်ခဲ့တဲ့ Hongcun ရှေးဟောင်းရွာကို ရောက်ရှိခဲ့ပါတယ်။ ရှေးအခါက ကုန်သည်တွေရဲ့ အိမ်တွေနဲ့ ရိုးရာယဉ်ကျေးမှုပစ္စည်းတွေ၊ လက်မှုပစ္စည်းတွေ၊ ဒေသထွက်အစားအစာတွေ၊ ရှေးဟောင်းပစ္စည်းအရောင်းဆိုင်တွေကို တွေ့ရပါတယ်။ ရေကန်တွေ၊ တောင်တွေနဲ့ ပန်းချီကားတစ်ချပ်သဖွယ်တည်ရှိနေတဲ့ ရွာလေးပဲဖြစ်ပါတယ်။

အေးချမ်းလှပတဲ့ ရှေးဟောင်းယဉ်ကျေးမှုအမွေအနှစ် ကျေးရွာတွေ၊ လူသားတွေနေထိုင်ဖို့ နတ်ဘုရားတွေ ချန်ထားခဲ့တဲ့ ဥယျာဉ်တစ်ခုပဲလို့ ခံစားရစေမယ့် ဟွမ်ရှန်းတောင်(Yellow Mountain) တို့က သဘာဝအံ့ဖွယ်အလှတရားသာမက ရှေးဟောင်းယဉ်ကျေးမှုအမွေအနှစ်တို့ ယှဉ်တွဲတည်ရှိရာ နေရာတွေဖြစ်တဲ့အတွက် လေ့လာလည်ပတ်သူများပြားသလို ခရီးစဉ်ဒေသတွေ ရေရှည်တည်တံ့ခိုင်မြဲရေး စောင့်ထိန်းလိုက်နာကြတာကိုလည်း တွေ့ရပါတယ်။

မြန်မာနိုင်ငံမှာလည်း သဘာဝအတိုင်း မပျက်မယွင်းတည်ရှိနေတဲ့ ပင်လယ်ကမ်းခြေတွေ၊ ရေအောက်ရှုခင်းတွေကို လေ့လာနိုင်တဲ့ မြိတ်ကျွန်းစုဒေသတွေ၊ သာယာလှပတဲ့တိမ်ပင်လယ်တွေ၊ ရေခဲဖုံးလွှမ်းနေတဲ့ တောင်တန်းတွေ၊ တောင်တက်ခရီးစဉ်တွေ၊ ရှေးဟောင်းယဉ်ကျေးမှုအမွေအနှစ် နယ်မြေတွေစတဲ့ နေရာဒေသများစွာနဲ့ တိုင်းရင်းသားတွေရဲ့ မတူကွဲပြားတဲ့ ယဉ်ကျေးမှုဓလေ့စရိုက်တွေ၊ ရိုးရာပွဲတော်တွေက ခရီးသွားတွေအတွက် စိတ်ဝင်စားစရာဖြစ်ပါတယ်။ ဒီလိုခရီးစဉ်ဒေသတွေကို ဖော်ထုတ်ပြီး ရေရှည်တည်တံ့တဲ့ခရီးသွားလုပ်ငန်း ဆောင်ရွက်နိုင်ကြမယ်ဆိုရင် အကျိုးအမြတ်များစွာရရှိစေမှာဖြစ်သလို ကဏ္ဍစုံမှာ ဖွံ့ဖြိုးတိုးတက်ဖို့ ခရီးသွားလုပ်ငန်းက စတင်နိုင်မယ်လို့ မျှော်လင့်မိပါတယ်။ ။

တန့်ယန်းမြို့နယ်ရှိ ကျေးရွာနှစ်ရွာ၌ ကျေးလက်ရေရရှိရေးလုပ်ငန်း ဆောင်ရွက်နေမှုစစ်ဆေး

တန့်ယန်း ဇူလိုင် ၁၄

ရှမ်းပြည်နယ် (မြောက်ပိုင်း) တန့်ယန်းမြို့နယ် ကျေးလက်ဒေသဖွံ့ဖြိုးတိုးတက်ရေးဦးစီးဌာနက ၂၀၂၅-၂၀၂၆ ဘဏ္ဍာနှစ်တွင် ကျေးရွာဖွံ့ဖြိုးတိုးတက်ရေးလုပ်ငန်းစီမံကိန်း(VDP)ဖြင့် ကျေးရွာနှစ်ရွာ၌ ကျေးလက်ရေရရှိရေး လုပ်ငန်း ဆောင်ရွက်နေမှုအခြေအနေများကို ယနေ့ နံနက်ပိုင်းတွင် တာဝန်ရှိသူများက ကွင်းဆင်းစစ်ဆေးသည်။

ထိုသို့ ကွင်းဆင်းစစ်ဆေးရာ တန့်ယန်း ခရိုင်ကျေးလက်ဒေသဖွံ့ဖြိုးတိုးတက်ရေးဦးစီးဌာန ဦးစီးမှူး ဦးတင်အောင်လွင်နှင့် တာဝန်ရှိသူများသည် ကျေးရွာဖွံ့ဖြိုးတိုးတက်ရေး လုပ်ငန်းစီမံကိန်း ကော်မတီဝင်များနှင့်အတူ လွယ်စန့်ကျေးရွာ၊ မန်ပိန်းကျေးရွာများတွင် ကျေးလက်ရေရရှိရေးအတွက် အရှည် ၆ ဒသမ ၅ ဖာလုံရှိ နှစ်လက်မ ရေပိုက်လိုင်း သွယ်တန်းခြင်းနှင့် ဆက်စပ်လုပ်ငန်းများ ဆောင်ရွက်နေမှု အခြေအနေများကိုကြည့်ရှုစစ်ဆေးခဲ့ပြီး ခရိုင်ဦးစီးမှူးက ကျေးရွာရှိ ရပ်မိရပ်ဖများ၊ ကျေးရွာသူ ကျေးရွာသားများနှင့်တွေ့ဆုံကာ လုပ်ငန်းများ သတ်မှတ်ကာလအတွင်း အချိန်မီပြီးစီးရေး အလေးထားဆောင်ရွက်သွားကြရန် ဆွေးနွေးမှာကြားသည်။

လွယ်စန့်ကျေးရွာနှင့် မန်ပိန်းကျေးရွာများ၌ အဆိုပါကျေးလက်ရေရရှိရေးလုပ်ငန်းကို ကျေးရွာတစ်ရွာလျှင် ကျေးရွာဖွံ့ဖြိုးတိုးတက်ရေးလုပ်ငန်း စီမံကိန်း ပံ့ပိုးရန်ပုံငွေနှင့် ပြည်သူထည့်ဝင်ငွေကို အသုံးပြုကာ ခရိုင်/မြို့နယ် ဦးစီးဌာန ဝန်ထမ်းများ၏ နည်းပညာပံ့ပိုးမှု၊ ကြီးကြပ်မှုတို့ဖြင့် ကျေးရွာသူ ကျေးရွာသားများက ဇွန်လပထမပတ်မှ စတင်အကောင်အထည်ဖော်ဆောင်ရွက်လျက်ရှိပြီး လုပ်ငန်းအားလုံးရာနှုန်းပြည့် ဆောင်ရွက် ပြီးစီးပါက ကျေးရွာများရှိ ကျေးလက်နေပြည်သူများ ရာသီမရွေး သန့်ရှင်းသော သောက်ရေ/ သုံးရေများ ဖူလုံစွာရရှိမည်ဖြစ်ကြောင်း သိရသည်။

မောင်ခိုင်

သာစည်မြို့နယ် မြင်းဒိုက်-ကမ္ဘာ့နီလမ်းပိုင်း၌ လုပ်ငန်းဆောင်ရွက်နေမှုကွင်းဆင်းစစ်ဆေး

သာစည် ဇူလိုင် ၁၄

မန္တလေးတိုင်းဒေသကြီး သာစည်မြို့နယ်၌ ဇူလိုင် ၁၂ ရက်က ၂၀၂၅-၂၀၂၆ ဘဏ္ဍာနှစ် တိုင်းဒေသကြီး ငွေလုံးငွေရင်းရန်ပုံငွေကျပ် ၇၀ ဒသမ ၁၆ သန်းဖြင့် မြင်းဒိုက်-ကမ္ဘာ့နီလမ်းပိုင်း လမ်းအရှည် ၀ ဒသမ ၃၉၆ ကီလိုမီတာအား တောင်ပြိုမြေ ဖယ်ရှားခြင်းနှင့် ဖို့မြေ/ ဖြတ်မြေလုပ်ငန်း ဆောင်ရွက်ခြင်း လုပ်ငန်းများကို IM Group ကုမ္ပဏီမှ တာဝန်ယူဆောင်ရွက်နေခြင်းဖြစ်ပြီး အဆိုပါလုပ်ငန်းဆောင်ရွက်နေမှု အခြေအနေကို မန္တလေးတိုင်းဒေသကြီး ကျေးလက်လမ်းဖွံ့ဖြိုးရေးဦးစီးဌာန ညွှန်ကြားရေးမှူး(မြို့ပြ) ဦးကျော်ဇေယျာဝင်းနှင့် မိတ္ထီလာခရိုင် ကျေးလက်လမ်းဖွံ့ဖြိုးရေးဦးစီဌာန လက်ထောက်ညွှန်ကြားရေးမှူး (မြို့ပြ) ဒေါ်နှင်းနှင်းအိလှိုင်တို့က ကွင်းဆင်းစစ်ဆေးခဲ့ကြောင်း သိရသည်။

မြို့နယ်(ပြန်/ဆက်)

❏ နိုင်ငံ့ဝန်ထမ်းများအား မည်သည့်နည်းလမ်းဖြင့်မဆို ခြိမ်းခြောက်ခြင်း၊ တာဝန်ထမ်းဆောင်မှုအား နှောင့်ယှက်ခြင်းများ ဆောင်ရွက်ပါက တည်ဆဲဥပဒေများနှင့်အညီ အရေးယူခံရနိုင်ပါသည်။

မအူပင်မြို့၌ မြန်မာအီလက်ထရောနစ်မဲပေးစက် အသုံးပြုနည်းသင်တန်းဖွင့်ပွဲကျင်းပ

မအူပင် ဇူလိုင် ၁၄

ပြည်ထောင်စုရွေးကောက်ပွဲကော်မရှင်သည် ကျင်းပမည့် ပါတီစုံ ဒီမိုကရေစီ အထွေထွေရွေးကောက်ပွဲ၌ မြန်မာအီလက်ထရောနစ်မဲပေးစက် (MEVM) ဖြင့် ဆန္ဒမဲပေးနိုင်ရေး စီစဉ်ဆောင်ရွက်လျက်ရှိရာ မဲပေးစက်အသုံးပြုခြင်းဆိုင်ရာ သင်တန်းအမှတ်စဉ် (၁/၂၀၂၅) သင်တန်းဖွင့်ပွဲအား ယနေ့နံနက်ပိုင်းက မအူပင်မြို့တိုးရွှေဝါခန်းမ၌ ကျင်းပသည်။

အခမ်းအနားတွင် မအူပင်ခရိုင်စီမံအုပ်ချုပ်ရေးအဖွဲ့ ဥက္ကဋ္ဌ ဦးမြင့်နိုင်က အမှာစကားပြောကြားသည်။ သင်တန်းတွင်မြန်မာအီလက်ထရောနစ်မဲပေးစက် (MEVM) တည်ဆောက်ပုံနည်းလမ်းများ၊ စက်တပ်ဆင်ပုံ၊ စမ်းသပ်မဲပေးပုံ၊ ဖြန့်ခွဲပုံ၊ ရွေးကောက်ပွဲနေ့တွင် မဲရုံ၌ မဲပေးစက်တပ်ဆင်ခင်းကျင်းပုံ၊ မဲရလဒ်ရေတွက်ပုံ၊ နည်းဥပဒေပါအတိုင်း မဲရလဒ်စာရင်းပြုစုပုံ၊ မဲပေးစက်ကို ပြန်လည်ထုပ်ပိုး သိမ်းဆည်းပုံများအား လုပ်ငန်းလမ်းညွှန်ချက်များနှင့်အညီ သင်ကြားပေးသွားမည်ဖြစ်ပြီး မအူပင်မြို့နယ်အတွင်းရှိ မဲရုံများတွင် မဲပေးစက်ကိုင်တွယ်မည့် မဲရုံအဖွဲ့ဝင် သင်တန်းသား သင်တန်းသူ ၁၄၂ ဦး တက်ရောက်ခဲ့ကြပြီး သင်တန်းကာလမှာ နှစ်ရက်တာကာလဖြစ်ကြောင်း သိရသည်။

အောင်မြင့်မြတ် (ပြန်/ဆက်)

■ အင်တာနက်ပေါ်တွင် သတင်းတု၊ သတင်းမှားများ လွှင့်တင်ခြင်း၊ မြန်မာ့ရိုးရာယဉ်ကျေးမှုနှင့် ကိုက်ညီမှုမရှိသည့် မဖွယ်မရာ မှတ်တမ်းပုံများ၊ ဗီဒီယိုများအား ဖြန့်ဝေခြင်း၊ အခကြေးငွေဖြင့် ရောင်းချခြင်းများသည် တည်ဆဲဥပဒေများအရ အရေးယူခံရနိုင်ပါသည်။

■ အွန်လိုင်းလောင်းကစားကြော်ငြာများ လက်ခံကြော်ငြာပေး ခြင်းသည် တည်ဆဲဥပဒေများအရ အရေးယူခံရနိုင်ပါသည်။

ပြည်သူ့စစ်မှုထမ်းဆင့်ခေါ်ရေးဆိုင်ရာကိစ္စရပ်များအပေါ် စုံစမ်းမေးမြန်းခြင်းနှင့် သတင်းပို့ခြင်းပြုလုပ်နိုင်

၁။ ပြည်သူ့စစ်မှုထမ်းဆင့်ခေါ်ရေးဆိုင်ရာ ကိစ္စရပ်များနှင့်စပ်လျဉ်း၍ သိရှိလိုသည်များကို စုံစမ်းမေးမြန်းရန်နှင့် သတင်းပို့တိုင်ကြားရန်တို့အတွက် တိုင်းဒေသကြီးနှင့် ပြည်နယ်အသီးသီးရှိ ပြည်သူ့စစ်မှုထမ်းဆင့်ခေါ်ရေးအဖွဲ့များ၏ အောက်ပါဖုန်းနံပါတ်များသို့ ရုံးချိန်အတွင်း ဆက်သွယ်နိုင်ပါကြောင်း ထုတ်ပြန်အပ်ပါသည်-

(က) ပြည်သူ့စစ်မှုထမ်းဆင့်ခေါ်ရေးဗဟိုအဖွဲ့ ဥက္ကဋ္ဌရုံး (နေပြည်တော်)
- (၁) ၀၆၇-၃၄၀၄၉၁၁၊ ၀၆၇-၃၄၀၄၉၂၂၊ ၀၆၇-၃၄၀၄၉၃၃၊ ၀၆၇-၃၄၀၄၉၄၄၊ ၀၆၇-၃၄၀၄၉၅၅
- (၂) မိုဘိုင်းဖုန်းမှစာတို(SMS)ပေးပို့ရန် ၀၉-၂၅၅၀၀၂၅၀၁

(ခ) ပြည်သူ့စစ်မှုထမ်းဆင့်ခေါ်ရေးအဖွဲ့ (နေပြည်တော်ကောင်စီ)
- (၁) ၀၆၇-၄၅၅၀၄၈၈၊ ၀၆၇-၄၅၅၀၄၉၉
- (၂) မိုဘိုင်းဖုန်းမှစာတို(SMS)ပေးပို့ရန် ၀၉-၂၅၅၀၀၂၅၀၂

(ဂ) ပြည်သူ့စစ်မှုထမ်းဆင့်ခေါ်ရေးအဖွဲ့ (ကချင်ပြည်နယ်)
- (၁) ၀၉-၃၄၉၀၃၅၅၃၄၊ ၀၉-၃၄၉၀၃၈၃၇၆
- (၂) မိုဘိုင်းဖုန်းမှစာတို(SMS) ပေးပို့ရန် ၀၉-၃၄၉၀၃၈၃၇၆

(ဃ) ပြည်သူ့စစ်မှုထမ်းဆင့်ခေါ်ရေးအဖွဲ့ (ကယားပြည်နယ်)
- (၁) ၀၉-၃၄၉၀၁၅၈၄၇၊ ၀၉-၃၄၉၀၁၄၄၈၆
- (၂) မိုဘိုင်းဖုန်းမှစာတို(SMS)ပေးပို့ရန် ၀၉-၂၅၁၀၀၆၆၃၈

(င) ပြည်သူ့စစ်မှုထမ်းဆင့်ခေါ်ရေးအဖွဲ့ (ကရင်ပြည်နယ်)
- (၁) ၀၅၈-၂၀၂၄၅၃၀၊ ၀၅၈-၂၀၂၃၅၃၁
- (၂) မိုဘိုင်းဖုန်းမှစာတို(SMS)ပေးပို့ရန် ၀၉-၆၉၁၁၁၉၁၀

(စ) ပြည်သူ့စစ်မှုထမ်းဆင့်ခေါ်ရေးအဖွဲ့ (ချင်းပြည်နယ်)
- (၁) ၀၇၀-၂၀၂၂၃၆၈၊ ၀၇၀-၂၀၂၂၅၉၉
- (၂) မိုဘိုင်းဖုန်းမှစာတို(SMS)ပေးပို့ရန် ၀၉-၈၉၀၉၃၇၅၇၄

(ဆ) ပြည်သူ့စစ်မှုထမ်းဆင့်ခေါ်ရေးအဖွဲ့ (စစ်ကိုင်းတိုင်းဒေသကြီး)
- (၁) ၀၇၁-၂၀၃၂၀၉၁၊ ၀၇၁-၂၀၃၂၀၉၂
- (၂) မိုဘိုင်းဖုန်းမှစာတို(SMS)ပေးပို့ရန် ၀၉-၂၅၅၀၀၂၅၀၇

(ဇ) ပြည်သူ့စစ်မှုထမ်းဆင့်ခေါ်ရေးအဖွဲ့ (တနင်္သာရီတိုင်းဒေသကြီး)
- (၁) ၀၅၉-၂၀၂၄၀၃၇၊ ၀၅၉-၂၀၂၄၀၃၈
- (၂) မိုဘိုင်းဖုန်းမှစာတို(SMS)ပေးပို့ရန် ၀၉-၂၅၅၀၀၂၅၀၈

(ဈ) ပြည်သူ့စစ်မှုထမ်းဆင့်ခေါ်ရေးအဖွဲ့ (ပဲခူးတိုင်းဒေသကြီး)
- (၁) ၀၅၂-၂၂၀၁၉၃၉၊ ၀၅၂-၂၂၀၁၉၄၉
- (၂) မိုဘိုင်းဖုန်းမှစာတို(SMS)ပေးပို့ရန် ၀၉-၂၅၅၀၀၂၅၀၉

(ည) ပြည်သူ့စစ်မှုထမ်းဆင့်ခေါ်ရေးအဖွဲ့ (မကွေးတိုင်းဒေသကြီး)
- (၁) ၀၆၃-၂၀၂၈၈၇၈၊ ၀၆၃-၂၀၂၈၈၇၉
- (၂) မိုဘိုင်းဖုန်းမှစာတို(SMS)ပေးပို့ရန် ၀၉-၂၅၅၀၀၂၅၁၀

(ဋ) ပြည်သူ့စစ်မှုထမ်းဆင့်ခေါ်ရေးအဖွဲ့ (မန္တလေးတိုင်းဒေသကြီး)
- (၁) ၀၂-၄၀၂၁၂၄၅၊ ၀၂-၄၀၂၁၂၄၆
- (၂) မိုဘိုင်းဖုန်းမှစာတို(SMS)ပေးပို့ရန် ၀၉-၂၅၅၀၀၂၅၁၁

(ဌ) ပြည်သူ့စစ်မှုထမ်းဆင့်ခေါ်ရေးအဖွဲ့ (မွန်ပြည်နယ်)
- (၁) ၀၅၇-၂၀၂၇၉၃၅၊ ၀၅၇-၂၀၂၇၉၃၆
- (၂) မိုဘိုင်းဖုန်းမှစာတို(SMS)ပေးပို့ရန် ၀၉-၂၅၅၀၀၂၅၁၂

(ဍ) ပြည်သူ့စစ်မှုထမ်းဆင့်ခေါ်ရေးအဖွဲ့ (ရခိုင်ပြည်နယ်)
- (၁) ၀၉-၂၅၅၀၀၂၅၁၇၊ ၀၉- ၂၅၅၀၀၂၅၁၈
- (၂) မိုဘိုင်းဖုန်းမှစာတို(SMS)ပေးပို့ရန် ၀၉-၂၅၅၀၀၂၅၁၃

(ဎ) ပြည်သူ့စစ်မှုထမ်းဆင့်ခေါ်ရေးအဖွဲ့ (ရန်ကုန်တိုင်းဒေသကြီး)
- (၁) ၀၁-၈၃၀၀၀၁၆၊ ၀၁-၈၃၀၀၀၁၇
- (၂) မိုဘိုင်းဖုန်းမှစာတို(SMS)ပေးပို့ရန် ၀၉-၂၅၅၀၀၂၅၁၄

(ဏ) ပြည်သူ့စစ်မှုထမ်းဆင့်ခေါ်ရေးအဖွဲ့ (ရှမ်းပြည်နယ်)
- (၁) ၀၈၁-၂၁၂၄၅၄၀၊ ၀၈၁-၂၁၂၄၉၉၅
- (၂) မိုဘိုင်းဖုန်းမှစာတို(SMS)ပေးပို့ရန် ၀၉-၂၅၅၀၀၂၅၁၅

(တ) ပြည်သူ့စစ်မှုထမ်းဆင့်ခေါ်ရေးအဖွဲ့ (ဧရာဝတီတိုင်းဒေသကြီး)
- (၁) ၀၄၂-၂၀၂၅၉၉၃၊ ၀၄၂-၂၀၂၅၉၉၄
- (၂) မိုဘိုင်းဖုန်းမှစာတို(SMS)ပေးပို့ရန် ၀၉-၂၅၅၀၀၂၅၁၆

၂။ ပြည်သူ့စစ်မှုထမ်း ဆင့်ခေါ်ရေးဆိုင်ရာကိစ္စရပ်များနှင့် စပ်လျဉ်း၍ စုံစမ်းမေးမြန်းခြင်း၊ မသမာမှုများနှင့်ပတ်သက်၍ တိုင်ကြားခြင်းများအား တိကျစွာ ဆက်သွယ်သတင်းပို့နိုင်ပါကြောင်းနှင့် မမှန်မကန် သတင်းပို့ခြင်း၊ တိုင်ကြားခြင်းများ ပြုလုပ်ပါက ဖော်ထုတ်၍ တည်ဆဲဥပဒေများနှင့်အညီ အရေးယူသွားမည်ဖြစ်ပါကြောင်း အသိပေးအပ်ပါသည်။

ပြည်သူ့စစ်မှုထမ်းဆင့်ခေါ်ရေးဗဟိုအဖွဲ့

မြန်မာ့အသံနှင့်ရုပ်မြင်သံကြား

၁၅-၇-၂၀၂၅ အင်္ဂါနေ့

MRTV HD

၀၆:၀၀ အန္တရာယ်ကင်းပရိတ်တရားတော် (မေတ္တသုတ်၊ ရတနသုတ်၊ မောရသုတ်)
၀၇:၀၀ နံနက်ခင်းသတင်း
၀၈:၄၀ သုတဝေဖြာမျှဝေရာပညာဘဏ်တိုက် တကြည့်တိုက်
၀၉:၁၀ ထူးခြားစုံလင်အာရှပစိဖိတ်အစီအစဉ်
၀၉:၄၀ Sports Diary
၁၀:၃၅ စံပြထိုက်သောမိသားစုလေးနဲ့ ကျောင်းကလေး
၁၂:၃၅ နိုင်ငံခြားဇာတ်လမ်းတွဲ 'မုသားနောက်ကွယ်' (အပိုင်း-၁၀)
၁၃:၃၀ MRTV National News
၁၄:၀၀ မြန်မာဇာတ်လမ်းတွဲ 'ထာဝရမေ့လေး' (အပိုင်း-၂၁+၂၂)
၁၅:၃၀ Weekly MNL Review
၁၆:၃၅ ကမ္ဘာတစ်လွှားအနုပညာသတင်းများ
၁၇:၀၅ ဒေသတစ်ခု ထုတ်ကုန်တစ်မျိုး
၁၇:၂၅ လေ့လာရေးစုံလင် အမိမြန်ပြည်တစ်ခွင် 'ဇီဝစိုးငှက်နှင့် မွေးမြူရေး ငှက်သိုက် အကြောင်း သိကောင်းစရာ'
၁၈:၃၅ ပြည်ချစ်သားမွန်တေးသဂင်
၁၈:၄၅ သံစဉ်ချိုမြမြန်မာတေးအလှ
၁၉:၃၀ နိုင်ငံခြားဇာတ်လမ်းတွဲ 'တော်ဝင်ဇာချို' (အပိုင်း-၃၂)
၂၀:၀၀ ပြည်တွင်းသတင်း၊ နိုင်ငံတကာသတင်း မိုးလေဝသအခြေအနေ
၂၁:၀၀ ပြည်ချစ်သားမွန်တေးသဂင်
၂၁:၁၀ သံစဉ်ဝေဖြာဝတီရီယိုတေးကမ္ဘာ
၂၁:၂၅ နိုင်ငံခြားဇာတ်လမ်းတွဲ 'မုန်တိုင်းတစ်ခုရဲ့နိဂုံး' (အပိုင်း-၁)
၂၂:၃၀ ရုပ်မြင်သံကြားဇာတ်လမ်း

mitv

07:01 Evergreen Classic: An Da Yel Kin (Htar)
07:10 Dhammayangyi Temple
07:26 Broom Making Business
07:37 On the River
08:26 Topics Potpourri; India's Innovative Elephant Alert System
08:32 Thilawa SEZ Thriving Model Special Economic Zone
09:01 Healthy Diet: Fasting Diet Fuciphagus) (Part-I)
09:30 Myanmar and Korea Art Installation Trip (Re-edit 2025)
10:26 Lifestyle & Entertainment (Weekly Updates)

OMe

၀၆:၀၀ အဖွင့်၊ ဓမ္မပူဇာတေးသီချင်းများ
၀၆:၃၀ တိုင်းရင်းသားတေးသီချင်းအစ(ကရင်)
၀၇:၀၅ မြန်မာသံစဉ်တေးများ
၀၇:၃၀ မြန်မာဇာတ်လမ်းတွဲ 'ထာဝရမေ့လေး' (အပိုင်း-၂၁၊ ၂၂)
၀၈:၅၀ K POP Music Gallary (25)
၀၉:၁၀ ဟိုတုန်းကရေဒီယိုဇာတ်လမ်းများ 'ဦးပေါင်းစင်းနှင့်မြင်းညိုရှင်'
၁၀:၁၀ မြန်မာရုပ်ရှင် (ဆေးရောင်စုံ) 'စုံထောက်ကြီးဟော့စ်နှင့်အောင်ဝင်းလယ်'
၁၉:၃၀ မြန်မာဇာတ်လမ်းတွဲ 'ထာဝရမေ့လေး' (အပိုင်း-၂၃၊ ၂၄)

MRTV NRC

ကယား (၀၆:၀၀ မှ ၀၈:၀၀)
ပြောင်းဖူးရဲ့ကျန်းမာရေးအကျိုးကျေးဇူး

စကောကရင် (၀၈:၀၀ မှ ၀၉:၀၀)
ကရင်တိုင်းရင်းသားတို့ရဲ့ ချစ်စရာရိုးရာအိမ်ကလေး

အနောက်ပိုးကရင် (၀၉:၀၀ မှ ၁၀:၀၀)
ဧရာဝတီရဲ့အရိုင်းဆန်တဲ့အလှ ငါးရံကျွန်း(အပိုင်း-၃)

အရှေ့ပိုးကရင် (၁၀:၀၀ မှ ၁၁:၀၀)
ပေပေလုပ်ကျွေးတဲ့ဟင်းထုပ်

ချင်း (လိုင်ဇိုး) (၁၁:၀၀ မှ ၁၂:၀၀)
သင်မယ်၊ ရေးမယ်တို့ချင်းစာ(အပိုင်း-၃၃)

ချင်း (ဇိုး) (၁၂:၀၀ မှ ၁၃:၀၀)
တစ်နှစ်တာတောင်ယာလုပ်ငန်း

မွန် (၁၃:၀၀ မှ ၁၄:၀၀)
အလှကြာဝေရာမြည်မြေ (ဒေသအလှ၊ ဓလေ့ရိုးရာ၊ ထုတ်ကုန်များ)

ရခိုင် (၁၄:၀၀ မှ ၁၅:၀၀)
ရခိုင်ရိုးရာလယ်ထွန်မင်္ဂလာနေ့

ရှမ်း (၁၅:၀၀ မှ ၁၆:၀၀)
လှပဆင်ယင်ခမ်းတီးအဆင်

ဝ (၁၆:၀၀ မှ ၁၇:၀၀)
ကျိုင်းတုံမြို့ရဲ့အထင်ကရနေရာများသို့(အပိုင်း-၂)

ကချင် (၁၇:၀၀ မှ ၁၈:၀၀)
ဗိုင်ဝါးဘာသာစကားပြောကြရအောင်(အပိုင်း-၃)

MRTV NEWS

၀၆:၀၀ အဖွင့်၊ တေးသီချင်း
၀၆:၄၀ အားကစားသတင်း
၀၇:၀၀ ပြည်တွင်းသတင်း (LIVE)
၀၇:၃၀ နိုင်ငံတကာသတင်း(LIVE)
၀၇:၄၅ Save Our Planet Program
၁၀:၄၅ အသိပညာနှင့်အမှန်တရား
၁၁:၀၀ ပြည်တွင်းသတင်း (LIVE)
၁၂:၃၀ နိုင်ငံတကာသတင်း(LIVE)
၁၄:၀၀ MRTV National News
၁၆:၀၀ သတင်းမှန်ကဏ္ဍ(LIVE)
၁၇:၃၀ နိုင်ငံတကာသတင်း(LIVE)
၁၉:၁၅ ဒိုးယိမ်းမြေမှလွမ်းညရေပြာအိုင်
၂၀:၀၀ ပြည်တွင်းသတင်း(LIVE)

MRTV PARLIAMENT

၀၇:၀၀ အဖွင့်၊ အလံ
၀၇:၁၅ ပြည်သူ့စစ်မှုထမ်းဥပဒေကျင့်သုံးနေသော နိုင်ငံများအကြောင်းသိကောင်းစရာများ 'ကိုရီးယားနိုင်ငံ'
၀၇:၃၀ ဥပဒေရေးရာအကြောင်းစုံဇာတ်လမ်းတို 'ကွက်လပ်ဖြည့်ပါ'
၁၀:၀၀ ပြည်သူ့စစ်မှုထမ်းဥပဒေကျင့်သုံးနေသော နိုင်ငံများအကြောင်းသိကောင်းစရာများ 'စင်ကာပူနိုင်ငံ'
၁၀:၃၀ နိုင်ငံတကာရွေးကောက်ပွဲများအကြောင်း 'ကိုရီးယားနိုင်ငံ' (အပိုင်း-၂)
၁၁:၀၀ ရှေ့သို့ချီမည်ပန်းတိုင်ဆီ (အပိုင်း-၉၀)

MRTV FARMERS HD

၀၆:၀၀ အဖွင့်၊ နိုင်ငံတော်သီချင်း
၀၆:၁၅ ကျေးလက်ဒေသဖွံ့ဖြိုးရေးမှသည် နိုင်ငံတော်ဖွံ့ဖြိုးရေးဆီသို့
၀၇:၀၀ တောင်သူလယ်သမားရေးရာသတင်း
၁၀:၀၀ Agriculture in India
၁၉:၀၀ Refreshing Taste of Mushrooms with Red Cap and White Stem
၂၀:၀၀ ဥ(ဇာတ်လမ်း)
၂၂:၀၀ Haunted Mansion (နိုင်ငံခြားဇာတ်လမ်း)

MRTV SPORTS HD

၀၆:၀၀ အဖွင့်
၀၆:၂၀ လူငယ်တို့အတွက်လမ်းပြကြယ်
၀၆:၄၅ Sports Diary
၁၇:၀၀ အားကစားသတင်း
၁၂:၀၀ Ronaldo

Scan Here
MRTV | MRTV | MRTV Radio | MRTV Radio
Education Channel

ကြည့်မြင်တိုင်မြို့နယ်၌ ဓမ္မစကြာဆောင်းပါးပြိုင်ပွဲ၊ ဝတ်ရွတ်ပြိုင်ပွဲ ဆုချီးမြှင့်

ရန်ကုန် ဇူလိုင် ၁၄

ကြည့်မြင်တိုင်မြို့နယ် သာစုကျောင်းတိုက် ဓမ္မပါလဆရာတော် အရှင်ပါကဋ္ဌာလင်္ကာရ(ဓမ္မကထိက၊ဂုဏ်ထူးဆောင်(၉)ဘွဲ့ရ)၏ ဝိဇာတမင်္ဂလာနှင့် အနတ္တလက္ခဏသုတ် အခါတော်နေ့ ဓမ္မစကြာဆောင်းပါးပြိုင်ပွဲ၊ ဝတ်ရွတ်ပြိုင်ပွဲဆုရရှိသူများအား ဆုချီးမြှင့်ပွဲကို ဇူလိုင် ၁၄ ရက် မွန်းလွဲ ၂ နာရီက မရမ်းကုန်းမြို့နယ် တံတားလေးလမ်းဝရှိ ဇမ္ဗူသီရိဗိမာန်တော်ကြီး၌ ကျင်းပသည်။

အခမ်းအနားတွင် နိုင်ငံတော်သံဃမဟာနာယကတွဲဖက်အကျိုးတော်ဆောင် ဆရာတော်ဘဒ္ဒန္တကောဝိဒ (အဂ္ဂမဟာပဏ္ဍိတ)ထံမှ သရဏဂုံနှင့် သီလခံယူဆောက်တည်ခဲ့ကြသည်။ ဆက်လက်၍ နိုင်ငံတော်သံဃမဟာနာယကဒုတိယဥက္ကဋ္ဌ ဘဒ္ဒန္တဇောတိပါလ(အဂ္ဂမဟာပဏ္ဍိတ) ထံမှ ဩဝါဒစကားနာကြားခဲ့ကြပြီး နိုင်ငံလုံးဆိုင်ရာ ဓမ္မစကြာပြန့်ပွားရေးအသင်းချုပ် (န-ခ-ပ)နာယကကြီး ဦးမန်းမောင်(စီမံထူးချွန်)က ကျေးဇူးတင်နှုတ်ဆက်စကား ပြောကြားသည်။

ထို့နောက် တရားဦးဓမ္မစကြာဆောင်းပါးဆုရကြသည့် ပထမဆု ၁၀ သိန်းကို ဦးအောင်ကျော်ထူး(မရမ်းကုန်း)၊ ဒုတိယဆု ခုနစ်သိန်းကို သန်းသူ(ကျောက်တံတား)၊ တတိယဆု ငါးသိန်းကို အောင်ချစ်ထူး(လသာ)၊ နှစ်သိမ့်ဆု သုံးသိန်းစီကို ဇွန်ဖြူ(ပညာရေး)နှင့် မင်းနန္ဒ(အင်တိုင်သား)၊ မရမ်းကုန်းတို့အားလည်းကောင်း၊ ဝတ်ရွတ်ပြိုင်ပွဲတွင် ပထမဆု ၁၀သိန်းကို သာသနာ့ရောင်ခြည်ဝတ်အသင်း(ဖျာပုံမြို့)၊ ဒုတိယဆု ခုနစ်သိန်းကို ပုညကာရီဝတ်အသင်း (တောင်ဥက္ကလာပမြို့နယ်)၊ တတိယဆု ငါးသိန်းကို ဗုဒ္ဓရောင်ခြည်ဝတ်အသင်း (ကျိုက်လတ်မြို့)တို့အား တာဝန်ရှိသူများက ဆုများချီးမြှင့်ပေးအပ်ခဲ့ကြောင်း သိရသည်။(အပေါ်ပုံ)

သျှင်ဝင်းသျှင်

တိုင်းတရားလွှတ်တော်တရားသူကြီး ဖျာပုံအကျဉ်းထောင်အား ကြည့်ရှုစစ်ဆေး

ဖျာပုံ ဇူလိုင် ၁၄

ဧရာဝတီတိုင်းဒေသကြီး တရားလွှတ်တော်တရားသူကြီး ဦးဝင်းမြိုင်သည် တိုင်းဒေသကြီး တရားရေးဦးစီးမှူး ဒေါ်ထွေးထွေး၊ ဖျာပုံခရိုင်တရားသူကြီး ဒေါ်မိုးမိုးခိုင်တို့နှင့်အတူ ယနေ့နံနက်ပိုင်းက ဖျာပုံအကျဉ်းထောင်အား သွားရောက်ကြည့်ရှုစစ်ဆေးရာ အကျဉ်းထောင်တာဝန်ခံအရာရှိက အကျဉ်းထောင်အတွင်း အခြေအနေများကို ရှင်းလင်းတင်ပြသည်။

ထို့နောက် တိုင်းဒေသကြီး တရားလွှတ်တော်တရားသူကြီးနှင့်အဖွဲ့သည် အကျဉ်းထောင်အတွင်း အကျဉ်းသား/အကျဉ်းသူ၊ အချုပ်သား/အချုပ်သူများ နေထိုင်သည့်အဆောင်များ၊ စားဖိုဆောင်၊ ဆေးခန်းတို့ကို လှည့်လည်ကြည့်ရှုကာ ၎င်းတို့၏ ဥပဒေပါအခွင့်အရေးများရရှိခြင်း ရှိ/မရှိ၊ နေရာထိုင်ခင်းအဆင်ပြေမှု ရှိ/မရှိ၊ စားသောက်ရာတွင် အာဟာရသင့်တင့်မျှတမှု ရှိ/မရှိနှင့် ကျန်းမာရေးစောင့်ရှောက်မှု ရ/မရ အခြေအနေများကို ကြည့်ရှုစစ်ဆေးမေးမြန်းပြီး လိုအပ်ချက်များကို ဖြည့်ဆည်းဆောင်ရွက်ပေးရန် အကျဉ်းထောင်တာဝန်ရှိသူများအား မှာကြားခဲ့ကြောင်း သိရသည်။

ခရိုင်(ပြန်/ဆက်)

တောင်ငူမြို့၌ လူသုံးကုန်ထုတ်လုပ်မှု သင်တန်းဖွင့်

တောင်ငူ ဇူလိုင် ၁၄

ပဲခူးတိုင်းဒေသကြီး အသေးစားစက်မှုလက်မှုလုပ်ငန်း ဦးစီးဌာနကြီးကြပ်မှုအောက်ရှိ တောင်ငူခရိုင် အသေးစားစက်မှုလက်မှုလုပ်ငန်းဦးစီးဌာနမှ ကြီးမှူး၍ လူသုံးကုန်ထုတ်လုပ်မှုနည်းပညာသင်တန်းကို ယနေ့နံနက်ပိုင်းက တောင်ငူမြို့ အမှတ် (၉)ရပ်ကွက် မင်္ဂလာသိမ်တော်ဦးကျောင်းတိုက်၌ ကျင်းပသည်။

ဦးစွာ တောင်ငူခရိုင်စီမံအုပ်ချုပ်ရေးအဖွဲ့ဥက္ကဋ္ဌ ဦးကျော်စိုးလွင်က အမှာစကားပြောကြားပြီး ခရိုင် အသေးစား စက်မှုလက်မှု လုပ်ငန်းဦးစီးဌာန ဦးစီးမှူး ဒေါ်မျိုးမြတ်မြတ်သင်းက သင်တန်းဖွင့်လှစ်ရခြင်း၏ ရည်ရွယ်ချက်ကို ရှင်းလင်းပြောကြားသည်။

ထို့နောက် ခရိုင်စီမံအုပ်ချုပ်ရေးအဖွဲ့ဥက္ကဋ္ဌ ဦးကျော်စိုးလွင်နှင့်တာဝန်ရှိသူများက သင်ထောက်ကူပစ္စည်းများနှင့် ကုန်ကြမ်းပစ္စည်းများ ပေးအပ်သည်။ အဆိုပါ လူသုံးကုန်ထုတ်လုပ်မှု သင်တန်းတွင် အသုံးပြုမည့် ဓာတုပစ္စည်းများ သုံးစွဲပုံ၊ ဆပ်ပြာဆီအမျိုးမျိုး၊ ဆပ်ပြာခဲအမျိုးမျိုး၊ ခေါင်းလျှော်ရည် အမျိုးမျိုး၊ မှန်ကြည်ဆေး၊ ဆပ်ပြာခရင်မ်၊ body scrub ပြုလုပ်နည်း၊ Packaging နှင့်ပတ်သက်သည့် သိကောင်းစရာတို့ကို ဇူလိုင် ၁၄ ရက်မှ ၂၀ ရက်အထိ စာတွေ့လက်တွေ့ သင်ကြားပေးသွားမည်ဖြစ်ကြောင်း သိရသည်။

ခရိုင်(ပြန်/ဆက်)

အင်္ဂပူမြို့နယ်၌ သတ္တမအကြိမ် သွင်းအားစုထောက်ပံ့ပေးအပ်ပွဲ ပြုလုပ်

အင်္ဂပူ ဇူလိုင် ၁၄

ဧရာဝတီတိုင်းဒေသကြီး အင်္ဂပူမြို့နယ် မကျီးကုန်းကျေးရွာအုပ်စု ရွှေတောင်စု (စံပြ) ကျေးရွာ ခန်းမ၌ ယမန်နေ့က ရွှေလဝန်းစိုက်ပျိုးရေးနှင့် အထွေထွေလုပ်ငန်း သမဝါယမအသင်းသားများအား တိုင်းဒေသကြီး ဘတ်ဂျက်လူမှုစီးပွားမြှင့်တင်ရေး ရန်ပုံငွေ အရင်းမပျောက် မတည်ငွေဖြင့်(သတ္တမအကြိမ်)သွင်းအားစု ထောက်ပံ့ပေးအပ်ပွဲ အခမ်းအနား ပြုလုပ်သည်။

ဦးစွာ တိုင်းဒေသကြီး သမဝါယမဦးစီးဌာန ဦးစီးမှူး ဦးကျော်စိုးမင်းက အမှာစကား ပြောကြားပြီး အင်္ဂပူမြို့နယ် သမဝါယမဦးစီးဌာန ဦးစီးအရာရှိ ဒေါ်မို့မို့ခိုင်က တိုင်းဒေသကြီး ဘတ်ဂျက်ရန်ပုံငွေ အရင်းမပျောက်မတည်ငွေဖြင့် သွင်းအားစု ထောက်ပံ့မှုကို ရှင်းလင်းတင်ပြသည်။

ထို့နောက် ရွှေလဝန်းစိုက်ပျိုးရေးနှင့် အထွေထွေလုပ်ငန်း သမဝါယမအသင်းသားများအား သွင်းအားစုများကို တိုင်းဒေသကြီး ဦးစီးမှူးနှင့် တာဝန်ရှိသူများက ပေးအပ်ရာ အသင်းသားများက လက်ခံရယူသည်။ ထို့နောက် အသင်းသားများက လိုအပ်သည်များကို ဆွေးနွေးတင်ပြရာ တိုင်းဒေသကြီး ဦးစီးမှူးက ပေါင်းစပ်ဆောင်ရွက်ပေးသည်။ ယင်းနောက် တိုင်းဒေသကြီးဦးစီးမှူးနှင့် တာဝန်ရှိသူများက တောင်သူ ဦးမင်းခိုင်၏ လယ်ယာမြေတွင် မျိုးစေ့ချစက်ဖြင့် စဖိုးသာစပါးမျိုး စိုက်ပျိုးထားရှိမှုကို ကြည့်ရှုအားပေးသည်။

မြို့နယ်(ပြန်/ဆက်)

အာဆီယံ အမျိုးသမီးချန်ပီယံရှစ်ပြိုင်ပွဲမတိုင်မီ မြန်မာ့လက်ရွေးစင် အမျိုးသမီးအသင်း တရုတ်နိုင်ငံ၌ ခြေစမ်းပွဲ သုံးပွဲကစားမည်

ရန်ကုန် ဇူလိုင် ၁၄

မြန်မာ့လက်ရွေးစင် အမျိုးသမီးအသင်းသည် ၂၀၂၅ အာဆီယံ အမျိုးသမီး ချန်ပီယံရှစ်ပြိုင်ပွဲ မတိုင်မီ တရုတ်နိုင်ငံသို့ ခြေစမ်းခရီးစဉ် သွားရောက်မည်ဖြစ်ပြီး ခြေစမ်းပွဲ သုံးပွဲ ယှဉ်ပြိုင်ကစားမည်ဖြစ်သည်။

မြန်မာ့လက်ရွေးစင် အမျိုးသမီးအသင်းသည် အာဆီယံ အမျိုးသမီး ချန်ပီယံရှစ်ပြိုင်ပွဲအတွက် ကြိုတင်ပြင်ဆင်သည့် အနေဖြင့် ဇူလိုင် ၁၉ ရက်မှ ၃၀ ရက်အထိ တရုတ်နိုင်ငံ၌ သွားရောက်လေ့ကျင့်မည်ဖြစ်ပြီး တရုတ်ယူ-၂၀ အသင်း၊ တရုတ်အမျိုးသမီးကလပ်အသင်း အပါအဝင် ခြေစမ်းပွဲသုံးပွဲ ယှဉ်ပြိုင်ကစားမည်ဖြစ်သည်။ မြန်မာ့လက်ရွေးစင် အမျိုးသမီးအသင်းသည် ခြေစမ်းပွဲများအဖြစ် ဇူလိုင် ၂၃ ရက်၊ ၂၆ ရက်တွင် တရုတ်ယူ-၂၀ အသင်း၊ ဇူလိုင် ၃၀ ရက်တွင် တရုတ်အမျိုးသမီးကလပ်ချောင်ချွန်အသင်းတို့နှင့် ကစားမည်ဖြစ်သည်။ မြန်မာ့လက်ရွေးစင် အမျိုးသမီးအသင်းသည် အာရှဖလားအမျိုးသမီး ခြေစစ်ပွဲအပြီးတွင် ရက်ပိုင်းသာအနားယူကာ ပြန်လည်လေ့ကျင့်လျက်ရှိပြီး ဒဏ်ရာကြောင့် အာရှဖလား ခြေစစ်ပွဲ လွဲချော်ခဲ့သည့် အသင်းခေါင်းဆောင် ခင်မာလာထွန်းလည်း ပဏာမလူစာရင်းတွင် ပြန်လည်ပါဝင်လာသည်။ မြန်မာ့လက်ရွေးစင် အမျိုးသမီးအသင်းသည် ပဏာမကစားသမား ၃၀ ကျော်ဖြင့် လေ့ကျင့်နေပြီး တရုတ်ခြေစမ်းခရီးစဉ်သို့ ကစားသမား ၂၄ ဦး ခေါ်ဆောင်သွားမည်ဖြစ်ကာ အာဆီယံပြိုင်ပွဲအတွက် အပြီးသတ်ကစားသမား ၂၃ ဦး ရွေးချယ်ရမည်ဖြစ်သည်။

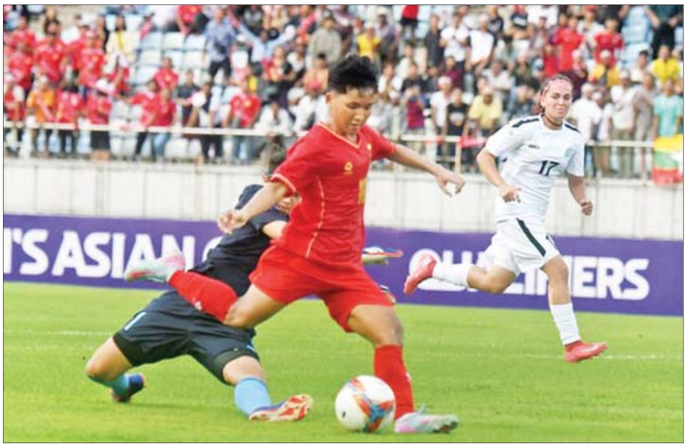

အာရှဖလား အမျိုးသမီးခြေစစ်ပွဲတွင် မြန်မာ့လက်ရွေးစင် အမျိုးသမီးအသင်း ယှဉ်ပြိုင်စဉ်။

၂၀၂၅ အာဆီယံ အမျိုးသမီး ချန်ပီယံရှစ်ပြိုင်ပွဲကို ဩဂုတ် ၆ ရက်မှ ၁၉ ရက်အထိ ဗီယက်နမ်နိုင်ငံ၌ ကျင်းပမည်ဖြစ်ပြီး အသင်းစုစုပေါင်း ရှစ်သင်း ဝင်ရောက်ယှဉ်ပြိုင်မည်ဖြစ်ကာ အုပ်စု (က) တွင် အိမ်ရှင်ဗီယက်နမ်၊ ထိုင်း၊ အင်ဒိုနီးရှား၊ ကမ္ဘောဒီးယား၊ အုပ်စု (ခ) တွင် လက်ရှိချန်ပီယံ ဖိလစ်ပိုင်၊ မြန်မာ၊ သြစတြေးလျ၊ တီမောအသင်းတို့ ပါဝင်နေသည်။ မြန်မာအသင်းသည် အုပ်စုပွဲများအဖြစ် ဩဂုတ် ၇ ရက်တွင် သြစတြေးလျအသင်း၊ ဩဂုတ် ၁၀ ရက်တွင် တီမောအသင်း၊ ဩဂုတ် ၁၃ ရက်တွင် ဖိလစ်ပိုင်အသင်းနှင့် ယှဉ်ပြိုင်ကစားရမည်ဖြစ်သည်။

မောင်ညီ၊ ဓာတ်ပုံ-သော်ကြီး

ပြည်သူ့ကြားကပြည်သူ့စကားအစီအစဉ် ထုတ်လွှင့်မည်

နေပြည်တော် ဇူလိုင် ၁၄

မျက်မှောက်ကာလတွင် ဖြစ်ပွားလျက်ရှိသော လုံခြုံရေး၊ တရားဥပဒေစိုးမိုးရေးနှင့် အကြမ်းဖက်မှုတားဆီးရေးဆိုင်ရာကိစ္စရပ်များနှင့်ပတ်သက်၍ ပရိသတ်များ၏ရင်တွင်းခံစားချက် စကားသံများအား သဇင် FM ၏ “ပြည်သူ့ကြားကပြည်သူ့စကား” အစီအစဉ်မှ **“ဒလန်၊ သတင်းပေး၊ သူလျှိုစတဲ့ စွပ်စွဲချက်မျိုးစုံနဲ့ ပြည်သူနဲ့ နိုင်ငံ့ဝန်ထမ်းများစွာကို သတ်ဖြတ်နေတဲ့ NUG လက်အောက်ခံ အကြမ်းဖက် PDF အဖွဲ့”** ခေါင်းစဉ်ဖြင့် ၁၆-၇-၂၀၂၅ ရက် မွန်းလွဲ ၁ နာရီတွင် ထုတ်လွှင့်တင်ဆက်ပေးသွားမည် ဖြစ်သည်။

လာမည့်အပတ် ဗုဒ္ဓဟူးနေ့ မွန်းလွဲ ၁ နာရီတွင် **“နိုင်ငံတကာသို့ သံတမန်ခြေလှမ်းသစ်”** ခေါင်းစဉ်ဖြင့် ဆွေးနွေးတင်ဆက်မည်ဖြစ်သောကြောင့် ပါဝင်ဆွေးနွေးလိုသူ ပရိသတ်များအနေဖြင့် အပတ်စဉ် ကြာသပတေးနေ့ နံနက် ၁၀ နာရီမှ ၁၁ နာရီအတွင်း ဖုန်းနံပါတ် ၀၉၈၉၉၀၉၉၅၈၅ သို့ အမည်၊ နေရပ်လိပ်စာ၊ အလုပ်အကိုင်နှင့် ပြန်လည်ဆက်သွယ်ရမည့် ဖုန်းနံပါတ်တို့ကို Message ပေးပို့ပါဝင်နိုင်ပြီဖြစ်ပါကြောင်းနှင့် ပါဝင်လာသည့် ပရိသတ်များ၏ ဖုန်းနံပါတ်များနှင့် ကိုယ်ရေးအချက်အလက်များအား လျှို့ဝှက်ပေးထားမည်ဖြစ်ကြောင်း သိရသည်။

သတင်းစဉ်

ပခုက္ကူမြို့နယ်၌ ပုံဝိုင်းလောင်းကစားပြုလုပ်သူ အမျိုးသား တစ်ဦးနှင့် အမျိုးသမီးခြောက်ဦးတို့အား ဖမ်းဆီးအရေးယူ

နေပြည်တော် ဇူလိုင် ၁၄

မကွေးတိုင်းဒေသကြီး ပခုက္ကူမြို့နယ်၌ ဇူလိုင် ၁၃ ရက်က ပုံဝိုင်းလောင်းကစားပြုလုပ်သူ အမျိုးသားတစ်ဦးနှင့် အမျိုးသမီးခြောက်ဦးတို့အား ဖမ်းဆီးအရေးယူထားကြောင်း သိရသည်။

ဖြစ်စဉ်မှာ ဇူလိုင် ၁၃ ရက် ညနေ ၅ နာရီ ၁၀ မိနစ်တွင် ပခုက္ကူမြို့နယ် ပခုက္ကူမြို့မရဲစခန်းမှ တပ်ဖွဲ့ဝင်များက သက်သေများနှင့်အတူ နယ်မြေအတွင်း လှည့်ကင်းဆောင်ရွက်နေစဉ် (၁၅)ရပ်ကွက် စကားဝါလမ်းအရောက်၌ ပုံဝိုင်းလောင်းကစားပြုလုပ်နေသည့် အဆိုပါရပ်ကွက်နေ နေဝင်း(၅၁)နှစ်၊ မာညို(၆၃)နှစ်၊ ချောစုလှိုင်(၄၃)နှစ်၊ မပေါက်(ခ) မူမူဇင်(၃၇)နှစ်၊ ထက်ထက်ဝေ(ခ)ထက်ထက်အိ(၃၃)နှစ်၊ (၉)ရပ်ကွက်နေ လဲ့လဲ့မော်(၃၉)နှစ်နှင့် (၁၄)ရပ်ကွက်နေ ခင်သန်းတင့်(၄၇)နှစ်တို့ ခုနစ်ဦးအား လောင်းကစားပြုလုပ်ရာတွင် အသုံးပြုသည့် မင်းသား/မင်းသမီးပုံ ၂၄ ပုံပါ ဗီနိုင်းတစ်ချပ်နှင့် ပုံဝိုင်းလောင်းကစားပြုလုပ်ရာတွင် အသုံးပြုသည့် ဆက်စပ်ပစ္စည်းများ၊ လောင်းကြေးငွေများနှင့်အတူ တွေ့ရှိဖမ်းဆီးရမိခဲ့သဖြင့် နေဝင်းပါ ခုနစ်ဦးအား ပခုက္ကူမြို့မရဲစခန်းက အမှုဖွင့်အရေးယူထားကြောင်း သိရသည်။

ရဲပြန်ကြား

မြို့နယ်အသီးသီး၌ လိုင်စင်မဲ့ဆိုင်ကယ်များ လက်ဝယ်ထားစီးနင်းသူများအား ဖမ်းဆီးအရေးယူ

နေပြည်တော် ဇူလိုင် ၁၄

မြို့နယ်အသီးသီး၌ ဇူလိုင် ၁၃ ရက်က လိုင်စင်မဲ့ဆိုင်ကယ်များ လက်ဝယ်ထား စီးနင်းသူများအား ဖမ်းဆီး အရေးယူထားကြောင်း သိရသည်။

ဖြစ်စဉ်မှာ ဇူလိုင် ၁၃ ရက်က စစ်ကိုင်းတိုင်းဒေသကြီး ရွှေဘိုမြို့အတွင်း လိုင်စင်မဲ့မော်တော်ဆိုင်ကယ်လက်ဝယ်ထားစီးနင်းသူ အမှတ်(၁၀)ရပ်ကွက်နေ စန္ဒာဝင်း(၂၄)နှစ်နှင့် ရွှေစင်ဝင်း(၂၅)နှစ်တို့အားလည်းကောင်း၊ အလားတူ စစ်ကိုင်းမြို့အတွင်း လိုင်စင်မဲ့ မော်တော်ဆိုင်ကယ် လက်ဝယ်ထားစီးနင်းသူ အမရပူရမြို့နယ် ဥယျာဉ်ကျေးရွာနေ ဌေးဝင်း(၄၇) နှစ်နှင့် စစ်ကိုင်းမြို့ မန်ကျည်းစဉ်ရပ်ကွက်နေ အာကာဟိန်း(၂၁)နှစ်တို့အားလည်းကောင်း။

ထို့အတူ မွန်ပြည်နယ် မုဒုံမြို့နယ်အတွင်း လိုင်စင်မဲ့မော်တော်ဆိုင်ကယ် လက်ဝယ်ထားစီးနင်းသူ မော်လမြိုင်မြို့ ဘိုကုန်းရပ်နေ အောင်ပြည့်စုံ(၃၀)နှစ်နှင့် ဝွေးကုန်းရပ်ကွက်နေ စိုးဝင်း(၄၀)နှစ်တို့အားလည်းကောင်း၊ အလားတူ ဘီးလင်းမြို့နယ်အတွင်း လိုင်စင်မဲ့ မော်တော်ဆိုင်ကယ် လက်ဝယ်ထားစီးနင်းသူ ဘီးလင်းမြို့ ဗိုလ်တေဇရပ်ကွက်နေ ဘိုသင်း(၄၉)နှစ်အားလည်းကောင်း။

အလားတူ သထုံမြို့နယ်အတွင်း လိုင်စင်မဲ့မော်တော်ဆိုင်ကယ် လက်ဝယ်ထားစီးနင်းသူ သထုံမြို့နယ် နောင်ကုလားပန်တိမ်ရွာနေ နေတိုး(၂၁)နှစ်နှင့် ပုတိန်ရိုးကျေးရွာနေ လိန်းနိုင်း(၄၈)နှစ် တို့အားလည်းကောင်း၊ အလားတူ ရေးမြို့နယ်အတွင်း လိုင်စင်မဲ့ မော်တော်ဆိုင်ကယ် လက်ဝယ်ထားစီးနင်းသူ ရေးမြို့ အဏ္ဏဝါရပ်ကွက်နေ ဝဏ္ဏာထွန်း(၃၃) နှစ်အား လည်းကောင်း သက်ဆိုင်ရာရဲစခန်းများ၌ ပို့ကုန်သွင်းကုန်ဥပဒေပုဒ်မ ၈ ဖြင့် အသီးသီးအမှုဖွင့်အရေးယူထားကြောင်း သိရသည်။

ရဲပြန်ကြား

တရားမဝင် သစ်မျိုးစုံ၊ လုပ်ငန်းသုံးပစ္စည်းများ၊ လူသုံးကုန်ပစ္စည်းများ၊ စားသောက်ကုန်ပစ္စည်းများ၊ လိုင်စင်မဲ့ မော်တော်ယာဉ်များ၊ လိုင်စင်မဲ့မော်တော်ဆိုင်ကယ်များနှင့် တရားမဝင်ကုန်ပစ္စည်းတင်မော်တော်ယာဉ်များ ဖမ်းဆီးရမိ

နေပြည်တော် ဇူလိုင် ၁၄

တရားမဝင်ကုန်သွယ်မှုတိုက်ဖျက်ရေးဦးဆောင်ကော်မတီ၏ ကြီးကြပ်ကွပ်ကဲမှုဖြင့် တရားမဝင်ကုန်သွယ်မှုများကို ဥပဒေနှင့်အညီ ထိရောက်စွာ တားဆီးအရေးယူနိုင်ရေး ဆောင်ရွက်လျက်ရှိသည်။

ထိုသို့ဆောင်ရွက်လျက်ရှိရာ ဇူလိုင် ၁၂ ရက်တွင် မန္တလေးတိုင်းဒေသကြီး တရားမဝင်ကုန်သွယ်မှုတိုက်ဖျက်ရေးအထူးအဖွဲ့၏ စီမံခန့်ခွဲမှုဖြင့် တာဝန်ကျပူးပေါင်းအဖွဲ့က စစ်ဆေးမှုများဆောင်ရွက်ခဲ့ရာ အမရပူရမြို့နယ် ရွှေကြက်ယက်ကျေးရွာ၌ တရားမဝင် အခြားသစ် ၃ ဒသမ ၉၈၆ တန် (ခန့်မှန်းတန်ဖိုးငွေကျပ် ၇၈၂၀၀၀)ကို ဖမ်းဆီးရမိပြီး သစ်တောဥပဒေနှင့်အညီ အရေးယူဆောင်ရွက်လျက်ရှိသည်။

ထို့အပြင် ဇူလိုင် ၁၂ ရက်နှင့် ၁၃ ရက်တို့တွင် ကရင်ပြည်နယ် တရားမဝင်ကုန်သွယ်မှုတိုက်ဖျက်ရေးအထူးအဖွဲ့၏ စီမံခန့်ခွဲမှုဖြင့် တာဝန်ကျပူးပေါင်းအဖွဲ့က စစ်ဆေးမှုများ ဆောင်ရွက်ခဲ့ရာ ဘားအံမြို့ ရဲသာယာယီယာဉ်စစ်ကွင်း၌ မော်တော်ယာဉ်သုံးစီးပေါ်မှ တရားဝင်စာရွက်စာတမ်းအထောက်အထား တင်ပြနိုင်ခြင်းမရှိသည့် လူသုံးကုန်ပစ္စည်း ၁၁ မျိုး၊ လုပ်ငန်းသုံးပစ္စည်း ၁၁ မျိုး (ခန့်မှန်းတန်ဖိုးငွေကျပ် ၁၁၇၆၁၁၆၀၀)နှင့် အဆိုပါပစ္စည်းများ တင်ဆောင်လာသည့် Hino Profia Truck တစ်စီး၊ Nissan Diesel Truck တစ်စီး၊ Nissan Diesel Tractor Head တစ်စီးနှင့် နောက်တွဲယာဉ်တစ်တွဲ (ခန့်မှန်းတန်ဖိုးငွေကျပ် ၁၄၀၀၀၀၀၀၀) စုစုပေါင်း ခန့်မှန်းတန်ဖိုးငွေကျပ် ၂၅၇၆၁၁၆၀၀ ကို ဖမ်းဆီးရမိခဲ့ပြီး အကောက်ခွန် လုပ်ထုံးလုပ်နည်းများနှင့်အညီ အရေးယူဆောင်ရွက်လျက်ရှိသည်။

ထို့အတူ ဇူလိုင် ၁၄ ရက်တွင် စစ်ကိုင်းတိုင်းဒေသကြီး တရားမဝင်ကုန်သွယ်မှုတိုက်ဖျက်ရေးအထူးအဖွဲ့၏ စီမံခန့်ခွဲမှုဖြင့် တာဝန်ကျပူးပေါင်းအဖွဲ့များက စစ်ဆေးမှုများဆောင်ရွက်ခဲ့ရာ စစ်ကိုင်းမြို့ တကောင်းရပ်ကွက်ရှိ ဇက်ဆိပ်၌ တရားဝင်သယ်ဆောင်ခွင့် အထောက်အထားတင်ပြနိုင်ခြင်းမရှိသည့် စားသောက်ကုန်ပစ္စည်းတစ်မျိုး (ခန့်မှန်းတန်ဖိုးငွေကျပ် ၄၂၀၀၀၀၀) ကိုလည်းကောင်း၊ စစ်ကိုင်းမြို့ ရတနာပုံတံတားပူးပေါင်းစစ်ဆေးရေးဂိတ်၌ တရားဝင်သယ်ဆောင်ခွင့် အထောက်အထားတင်ပြနိုင်ခြင်းမရှိသည့် စားသောက်ကုန်ပစ္စည်း လေးမျိုး (ခန့်မှန်းတန်ဖိုးငွေကျပ် ၆၉၀၀၀၀၀)ကို လည်းကောင်း စုစုပေါင်း ခန့်မှန်းတန်ဖိုးငွေကျပ် ၁၁၁၀၀၀၀၀ ကို ဖမ်းဆီးရမိခဲ့ပြီး ယစ်မျိုးဥပဒေနှင့်အညီ အရေးယူဆောင်ရွက်လျက်ရှိသည်။

အလားတူ ဇူလိုင် ၁၃ ရက်တွင် ပြည်ထဲရေးဝန်ကြီးဌာန မြန်မာနိုင်ငံရဲတပ်ဖွဲ့၏ ဖမ်းဆီးရမိမှု စာရင်းများအရ လိုင်စင်မဲ့မော်တော်ယာဉ် ခုနစ်စီးနှင့် လိုင်စင်မဲ့မော်တော်ဆိုင်ကယ် ၄၃ စီး ဖမ်းဆီးရမိခဲ့ပြီး သက်ဆိုင်ရာလုပ်ထုံးလုပ်နည်း၊ ဥပဒေများနှင့်အညီ အရေးယူဆောင်ရွက်လျက်ရှိသည်။

ကရင်ပြည်နယ်၌ ဖမ်းဆီးရမိမှု။

၂၀၂၅ ခုနှစ် ဇူလိုင် ၁၂ ရက်၊ ၁၃ ရက်နှင့် ၁၄ ရက်တို့တွင် ဖမ်းဆီးရမိမှု စုစုပေါင်းမှာ အမှုတွဲ ၁၅ မှု (ခန့်မှန်းတန်ဖိုးငွေကျပ် ၂၆၉၄၉၃၆၀၀) ကို ဖမ်းဆီးရမိခဲ့သည်။ နိုင်ငံတော်၏ စီးပွားရေး ဦးတည်ချက်များနှင့်အညီ ကုန်သွယ်မှုကဏ္ဍ ဖွံ့ဖြိုးတိုးတက်အောင် ဆောင်ရွက်ရာတွင် တရားမဝင်ကုန်သွယ်မှုများသည် အဓိက အဟန့်အတားဖြစ်ပေါ်စေပြီး လူမှုစီးပွားရေးကဏ္ဍအပေါ် များစွာဆိုးကျိုးသက်ရောက်ခြင်းများကြောင့် ၎င်းတရားမဝင် တင်သွင်းမှုများအား သက်ဆိုင်ရာ တာဝန်ရှိသူများက ယခုထက်ပိုမို၍ တားဆီးစစ်ဆေး ကြပ်မတ်ဆောင်ရွက်သွားမည်ဖြစ်ကြောင်း တရားမဝင်ကုန်သွယ်မှု တိုက်ဖျက်ရေးဦးဆောင်ကော်မတီမှ သိရသည်။

သတင်းစဉ်

*117# ကိုခေါ်ဆိုပြီး Mytel ဖုန်းဘေလ်ဖြင့် 5 Digits အောင်ဘာလေအွန်လိုင်းထီ ဝယ်ယူကံစမ်းနိုင်ပါပြီ။

အမှန်ပြင်ဆင်ဖတ်ရှုပါရန်

၁၂-၇-၂၀၂၅ရက်ထုတ် မြန်မာ့အလင်းသတင်းစာ စာမျက်နှာ(၃၀)တွင်ပါရှိသော အထက်တန်းရှေ့နေ ဒေါ်ဂျူလိုင်မိုး၏ ကန့်ကွက်နိုင်ပါကြောင်း ကြော်ငြာတွင် ဦးလှရွှေ အမည်ပေါက်အစား ဦးလှစိုး အမည်ပေါက်ဟု အမှန်ပြင်ဆင်ဖတ်ရှုပါရန်။

ဖခင်အမည်မှန်

မိုင်းရှူးမြို့နယ်၊ အထက(ဝမ်ကန်) Grade-11မှ မိုးနှင်းဆီ၏ ဖခင်အမည်မှန်မှာ ဦးသက်ဇော်ဦး ၉/မကန(နိုင်)၁၀၁၇၇၇ ဖြစ်ပါကြောင်း။

ဖခင်အမည်မှန်

လွိုင်ကော်မြို့၊ အထက(၁) Grade-7မှ မောင်လျှမ်းထက်အောင်နှင့် Grade-8 မှ မသွန်းသီရိအောင်တို့၏ ဖခင်အမည်မှန်မှာ ဦးသီဟလွင် ၅/ခဥတ(နိုင်)၀၈၅၇၁၈ ဖြစ်ပါကြောင်း။

ဖောင်းကြွပျောက်လျှောက်ထားခြင်း

ယာဉ်အမှတ် TLR/9150 ၏ ဖောင်းကြွနံပါတ်ပြား ပျောက်ဆုံး၍ ထုတ်ပေးရန် လျှောက်ထားလာပါသဖြင့် ယခင်ဖောင်းကြွ နံပါတ်ပြား ပျက်ပြယ်ကြောင်း အများသိစေရန် ကြော်ငြာအပ်ပါသည်။

ကညန(ရွာသာကြီး)

သားအဖြစ်မှအမွေပြတ်စွန့်လွှတ်ခြင်း

မွန်ပြည်နယ်၊ မုဒုံမြို့၊ မြို့မ(၁)ရပ်ကွက်၊ စက်သစ်ရပ်၊ မြပုဏ္ဏမာလမ်း၊ အိမ်အမှတ် (၁၂/ခ) နေ ဦးမျိုးမြင့်အောင် ၁၀/မဒန(နိုင်)၀၃၀၁၀၅နှင့် ဒေါ်ခင်ထွေးကြည် ၁၀/မဒန(နိုင်)၁၀၅၆၃၂တို့၏သားဖြစ်သူ မောင်ကြည်ငြိမ်းသန့် ၁၀/မဒန(နိုင်)၂၆၁၉၉၀သည် မိဘတို့၏ဆိုဆုံးမမှုကို လက်မခံဘဲ စိတ်ဆင်းရဲအောင် အမျိုးမျိုးပြုမူနေပါသဖြင့် ကြော်ငြာပါသည့်ရက်မှစ၍ သားအဖြစ်မှ အမွေပြတ်စွန့်လွှတ်လိုက်ပါကြောင်းနှင့် ၎င်းနှင့်ပတ်သက်သည့်ကိစ္စအဝဝအား တာဝန်ယူ ဖြေရှင်းပေးမည်မဟုတ်ပါ။

မိဘ- ဦးမျိုးမြင့်အောင်-ဒေါ်ခင်ထွေးကြည်

ယာဉ်မှတ်ပုံတင်စာအုပ် မိတ္တူလျှောက်ထားခြင်း

ယာဉ်အမှတ် ၅ဟ/၃၁၇၃ ယာဉ်လက်ဝယ်ရှိသူ ဦးစန်းလင်းမောင် ၁၀/မလမ(နိုင်)၂၈၈၂၀၀က ယာဉ်မှတ်ပုံတင်စာအုပ် (ကမ-၃)ပျောက်ဆုံး၍ မိတ္တူထုတ်ပေးရန် လျှောက်ထားလာပါသည်။ ကန့်ကွက်လိုပါက ခိုင်လုံသော အထောက်အထားများဖြင့် ကြော်ငြာသည့်ရက်မှ ရက်၃၀အတွင်း အောက်ဖော်ပြပါရုံးသို့ လူကိုယ်တိုင် လာရောက်ကန့်ကွက်နိုင်ပါသည်။

ကညန၊ ပြည်နယ်ဦးစီးမှူးရုံး
(မော်လမြိုင်မြို့)

ယာဉ်မှတ်ပုံတင်စာအုပ် မိတ္တူလျှောက်ထားခြင်း

ယာဉ်အမှတ် 69W/69719, Thai Anbo-125, M/C ယာဉ်လက်ဝယ်ရှိသူ ဒေါ်ရီရီဝင်း ၉/ခမစ(နိုင်)၀၄၅၅၅၇က ယာဉ်မှတ်ပုံတင်စာအုပ် (ကမ-၃)ပျောက်ဆုံး၍ မိတ္တူထုတ်ပေးရန် လျှောက်ထားလာပါသည်။ ကန့်ကွက်လိုပါက ခိုင်လုံသော အထောက်အထားများဖြင့် ကြော်ငြာသည့်ရက်မှ ရက်(၃၀)အတွင်း အောက်ဖော်ပြပါရုံးသို့ လူကိုယ်တိုင် လာရောက်ကန့်ကွက်နိုင်ပါသည်။

ကညန၊ ခရိုင်ရုံး
(မန္တလေးတောင်ပိုင်း) မန္တလေးမြို့

ယာဉ်မှတ်ပုံတင်စာအုပ် မိတ္တူလျှောက်ထားခြင်း

ယာဉ်အမှတ် 69W/55495, New Aibo-125, M/C ယာဉ်လက်ဝယ်ရှိသူ ဦးဝင်းနိုင် ၉/အမရ(နိုင်)၀၆၂၄၂၈က ယာဉ်မှတ်ပုံတင်စာအုပ် (ကမ-၃) ပျောက်ဆုံး၍ မိတ္တူထုတ်ပေးရန် လျှောက်ထားလာပါသည်။ ကန့်ကွက်လိုပါက ခိုင်လုံသော အထောက်အထားများဖြင့် ကြော်ငြာသည့်ရက်မှ ရက်၃၀အတွင်း အောက်ဖော်ပြပါရုံးသို့ လူကိုယ်တိုင် လာရောက်ကန့်ကွက်နိုင်ပါသည်။

ကညန၊ ခရိုင်ရုံး
(မန္တလေးတောင်ပိုင်း) မန္တလေးမြို့

ကန့်ကွက်နိုင်ပါကြောင်း

ပဲခူးမြို့၊ ကျွန်းသာယာ ရပ်ကွက်၊ မြေတိုင်းအမှတ် (၂-A)၊ မြေကွက်အမှတ် (၂၆က)၊ မြေဧရိယာ (၀ဒသမ ၂၀၈)ဧကရှိ မြေအား ဒေါ်လှမြင့်၊ ဦးစိန်ဝင်း(ခ)ဦးမျိုးဝင်း၊ ဦးလှဝင်း၊ ဒေါ်ခင်လေးသက်မှ သက်တမ်းတိုးအမည်ပြောင်း မြေငှားဂရန် လျှောက်ထားလာမှုနှင့်ပတ်သက်၍ ကန့်ကွက်လိုပါက တရားဝင်ခိုင်လုံသော အထောက်အထား (မူရင်း)များဖြင့် ဤကြော်ငြာသည့်ရက်မှစ၍ (၁၅) ရက်အတွင်း ပဲခူးမြို့နယ်၊ အထွေထွေအုပ်ချုပ်ရေး ဦးစီးဌာနသို့ လူကိုယ်တိုင် လာရောက်ကန့်ကွက်နိုင်ပါကြောင်းနှင့် ကန့်ကွက်မှုမရှိပါက သက်တမ်းတိုးအမည်ပြောင်းမြေငှားဂရန် လျှောက်ထားခြင်းအား ဥပဒေ၊ နည်းဥပဒေ၊ လုပ်ထုံးလုပ်နည်း၊ ညွှန်ကြားချက်များနှင့်အညီ ဆက်လက်ဆောင်ရွက်သွားမည်ဖြစ်ကြောင်း အများသိစေရန် ကြော်ငြာအပ်ပါသည်။

မြို့နယ်အထွေထွေအုပ်ချုပ်ရေး
ဦးစီးဌာန၊ ပဲခူးမြို့

အများသိစေရန်ကြေညာခြင်း

မန္တလေးတိုင်းဒေသကြီး၊ စဉ့်ကိုင်မြို့နယ်၊ ပလိပ်မြို့၊ သရက်ချောင်ရပ်ကွက်နေ ဒေါ်လှယမင်းမြတ် (ဘ)ဦးသက်နိုင် ၉/စကတ (နိုင်) ၁၀၄၀၆၇၏လွှဲအပ်ညွှန်ကြားချက်အရ အောက်ပါအတိုင်း ကြေညာအပ်ပါသည်-

မန္တလေးတိုင်းဒေသကြီး၊ ကျောက်ဆည်ခရိုင်၊ ကျောက်ဆည်မြို့ ၊ ဘောဂဝတီရပ်ကွက်၊ ပေါက်တောရပ်၊ အကွက်အမှတ်(၁၃)၊ ဦးပိုင်အမှတ်(၇၄) ၏ အစိတ်အပိုင်း ဦးမြကျော်အမည်ပေါက် အတွင်းရှိ ဦးထွန်းထွန်းပိုင်ဆိုင်သည့် အိမ်အမှတ်(ဘ၀-၃၆၄)တောင်မြောက်(၁၅)ပေ၊ အရှေ့အနောက်(၇၈)ပေ အကျယ်ရှိမြေနှင့် ယင်းမြေကွက်ပေါ်ရှိ အာစီသုံးထပ်အဆောက်အအုံ အပါအဝင် အကျိုးခံစားခွင့်အရပ်ရပ်အားလုံးကို ဦးထွန်းထွန်းထံမှ ကျွန်ုပ်၏မိတ်ဆွေဖြစ်သူ ဒေါ်လှယမင်းမြတ်က ဝယ်ယူရန် သဘောတူညီ၍ ရောင်းကြေးစရန်ငွေ တစ်စိတ်တစ်ဒေသ ပေးချေထားပြီးဖြစ်ပါသည်။

အဆိုပါမြေကွက်နှင့် ယင်းမြေကွက်ပေါ်ရှိ အကျိုးခံစားခွင့်အရပ်ရပ်အား အရောင်းအဝယ်ကိစ္စနှင့်ပတ်သက်၍ ကန့်ကွက်လိုသူများရှိပါက ဤကြေညာသည့်ရက်မှ(၇)ရက်အတွင်း ခိုင်လုံသောအထောက်အထား စာချုပ်စာတမ်းမူရင်းများနှင့်တကွ ကျွန်ုပ်ထံသို့လာရောက် ကန့်ကွက်နိုင်ပါသည်။ အကယ်၍ သတ်မှတ်ရက်အတွင်း ကန့်ကွက်မည့်သူမရှိပါက ဤအရောင်းအဝယ်ကိစ္စကို ဥပဒေနှင့်အညီ ဆက်လက်ဆောင်ရွက်သွားမည်ဖြစ်ကြောင်း အများသိစေရန် ကြေညာအပ်ပါသည်။

လွှဲအပ်ညွှန်ကြားချက်အရ -

ဦးရန်မျိုးအောင်(LL.B)
တရားလွှတ်တော်ရှေ့နေ(စဉ်-၁၉၇၄၃)

ဒေါ်အိရွှေစင်ဝင်း(LL.B)
အထက်တန်းရှေ့နေ(စဉ်-၅၄၈၂၈)

ရန်ကင်းသာယာ(၃)လမ်း၊ ရန်ကင်းသာယာရပ်ကွက်၊ ပုသိမ်ကြီးမြို့။

ကန့်ကွက်နိုင်ကြောင်းအများသိစေရန်ကြေညာခြင်း

တောင်ကြီးမြို့၊ ကျောင်းကြီးစုရပ်ကွက်၊ ရဇ္ဇဝတီလမ်း၊ မြေကွက်အမှတ်(၈၀) ၊ မြေကွက်အမည်(စောစီရပ်ကွင်း)၊ မြေပုံညွှန်းအမှတ် (20° 45' 11.30'' N 97° 02' 52.27'' E)၊ (UTM)မြေပုံညွှန်းအမှတ် (47Q 296754, 2296054) (ရှေ့နောက်-(၄၀ x ၆၀)ပေ၊ တောင်မြောက်(၄၀ x ၆၀)ပေရှိ အိမ်ခြံမြေကွက်နှင့် အကျိုးခံစားခွင့်အရပ်ရပ် အားလုံးတို့အား မိမိသာလျှင် တရားဝင်ပိုင်ဆိုင်ပြီး လိုအပ်သလို စီမံခန့်ခွဲရောင်းချပိုင်ခွင့်အပြည့် အဝရှိကြောင်း ဝန်ခံကတိပြုသူ ဦးအေးကို(ခ) ဗိုလ်မှူးအေးကို ၁၂/မဂဒ(နိုင်)၀၁၆၄၇၄ထံမှ ကျွန်ုပ်မိတ်ဆွေ ဒေါ်မေသူအောင်နိုင် ၉/ပဥလ(နိုင်)၀၄၂၀၃၉သည် အပြီးအပိုင် အရောင်းအဝယ်ကတိစာချုပ်ချုပ်ဆိုဝယ်ယူခဲ့ပြီးဖြစ်ပါသည်။ ကျွန်ုပ်မိတ်ဆွေက ရောင်းကြေးငွေအပြေအကြေ ပေးချေပြီးဖြစ်၍ ယင်းအိမ် ခြံမြေကွက်အရောင်းအဝယ်နှင့် ပတ်သက်၍ ပိုင်ရေးပိုင်ခွင့်ရှိသူဖြစ်ပြီး အရောင်းအဝယ် နှင့်ပတ်သက်၍ ဥပဒေနှင့်အညီ ဆက်လက်ဆောင်ရွက်သွားမည်ဖြစ်ပါသောကြောင့် ကန့်ကွက်လိုသူ မည်သူမဆို ဤကြေညာပါသည့်ရက်မှစ၍ (၇)ရက်အတွင်း ပိုင်ဆိုင်မှုစာရွက်စာတမ်းမူရင်းများနှင့်တကွ ကျွန်ုပ်တို့ထံ လူကိုယ်တိုင် လာရောက် ကန့်ကွက်နိုင်ကြောင်းနှင့် သတ်မှတ်ရက်စေ့ကုန်သည်အထိ ကန့်ကွက်သူမရှိပါက အရောင်းအဝယ်ပြုလုပ်ထားသည့် မြေကွက်အား သက်ဆိုင်ရာ ဌာနဆိုင်ရာသို့ လုပ်ထုံးလုပ်နည်းနှင့်အညီ ဆက်လက်ဆောင်ရွက်သွားမည်ဖြစ်ကြောင်း အများသိစေရန် ကြေညာအပ်ပါသည်။

လွှဲအပ်ချက်အရ-
ဒေါ်နန်းရွှေစင်မိုး
တရားလွှတ်တော်ရှေ့နေ(စဉ်-၁၃၂၂၀)
ဖုန်း-၀၉-၉၇၆၆၁၀၃၇၅

ပြင်ဆင်ဖတ်ရှုပါရန်

၂၇-၆-၂၀၂၅ရက်ထုတ် ဤသတင်းစာ စာမျက်နှာ(၂၆)ပါ စစ်ကိုင်းခရိုင် တရားရုံးတော် ကြော်ငြာတွင် **တရားမကျင့်ထုံး ဥပဒေအမိန့်** -၂၀ အစား **တရားမကျင့်ထုံး ဥပဒေအမိန့်-၂၁** ဟု ပြင်ဆင်ဖတ်ရှုပါရန်။

အမည်မှန်

(ဘ)ဦးထွန်းဝင်း၏သားဖြစ်သူ တနသ်ာရီမြို့၊ အထက(တနသ်ာရီ)ကျောင်း GRADE-8 မှ မောင်စူပါလင်း၏ အမည်မှန်မှာ မောင်ဝေယံထွန်း ဖြစ်ပါကြောင်း။

မောင်ဝေယံထွန်း

အများသိစေရန် ကြော်ငြာခြင်း

တောင်ကြီးမြို့၊ ဖာမွန်းကျေးရွာအုပ်စု၊ ရေဖြူကျေးရွာနေ ဒေါ်နန်းလွမ် ၁၃/တကန(နိုင်)၁၂၇၄၀၁၏ လွှဲအပ်ချက်အရ အောက်ပါအတိုင်း ကြော်ငြာအပ်ပါသည်-

ကျွန်ုပ်၏ အမှုသည် ဒေါ်နန်းလွမ်နှင့် ဦးလှအောင် တို့သည် ဗုဒ္ဓဘာသာဓလေ့ထုံးတမ်းနှင့်အညီ(၂၀၁၁)ခုနှစ်က တရားဝင် လင်မယားအဖြစ်ပေါင်းသင်းခဲ့ပြီး ဦးလှအောင်အား တရားမကြီးမှုအမှတ် ၄၈/၂၀၁၇ဖြင့် လင်မယားကွာရှင်းပေးစေလိုမှုတွင် တရားဝင်လင်မယားအဖြစ်မှကွာရှင်းပြတ်စဲကြောင်း (၂၂-၁၂-၂၀၁၇)ရက်တွင် အမိန့်ချမှတ်ခဲ့ပါသည်။ ဒေါ်နန်းလွမ်နှင့်ဦးလှအောင်တို့ လက်ထပ်ပေါင်းသင်းစဉ်က ဒေါ်နန်းလွမ်ပိုင်ဆိုင်သော တောင်ကြီးမြို့၊ ဖာမွန်းကျေးရွာအုပ်စု၊ ရေဖြူကျေးရွာအတွင်းရှိ ဒေါ်နန်းလွမ် ဝိုင်မြေပေါ်တွင် နှစ်ထပ်အုတ်တကက်အိမ်အမှတ်(ထဗ-၅၁)အိမ်အား လက်ထပ်ပွားအဖြစ် ကျန်ရှိခဲ့ပါသည်။ ဦးလှအောင်မှ (၂၄-၆-၂၀၂၅)ရက်တွင် ကွယ်လွန်သွားပြီး လက်ထပ်ပွားပစ္စည်းအား ဒေါ်နန်းလွမ်မှ ခွဲဝေရယူခဲ့ရခြင်း မရှိသေးပါ။

အထက်ပါ အိမ်နှင့်မြေအား ဒေါ်နန်းလွမ်ပိုင်ဆိုင်သော မြေနှင့်အိမ်ဖြစ်သဖြင့် ဒေါ်နန်းလွမ်၏ ခွင့်ပြုချက်မရှိဘဲ ဝင်ရောက်ကျူးကျော်နေထိုင်ပါက တည်ဆဲတရားဥပဒေအရ တရားစွဲဆိုမည်ဖြစ်ပါကြောင်း အများသိစေရန် ကြော်ငြာအပ်ပါသည်။

လွှဲအပ်ချက်အရ-
ဒေါ်အိအိမိုး(LL.B) တရားလွှတ်တော်ရှေ့နေ
ဖုန်း-၀၉-၉၄၅၁၅၆၅၆၆

အများသိစေရန်ကြေညာခြင်း

မြိတ်မြို့၊ ကန်ဖျားရပ်ကွက်၊ အကွက်အမှတ်(၆-က)၊ အကွက်အမည်-ကန်ဖျားကွင်း၊ ဦးပိုင်အမှတ် -၂၀၊ ဧရိယာ၀ဒသမ ၁၇၈ဧကကို ဘိုးဘပိုင်အမည်ပြောင်းပေးရန် ဒေါ်လှလှမွန်မှ လျှောက်ထားလာသည့်အတွက် ယင်း၏အမည်ကို ပြောင်းလဲပေးမည်ဖြစ်ပါ၍ ပြောင်းလဲမပေးထိုက်ကြောင်း ကန့်ကွက်လိုသူများရှိပါက ၂၀၂၅ခုနှစ်၊ ဩဂုတ်လ ၇ရက်မတိုင်မီ ဆိုင်ရာစာရွက်စာတမ်းများနှင့်တကွ အောက်တွင်လက်မှတ်ရေးထိုးသူထံ ကန့်ကွက်နိုင်ကြောင်း ကြေညာလိုက်သည်။

မြို့နယ်ဦးစီးဌာနမှူး
မြို့နယ်မြေစာရင်းဦးစီးဌာန၊မြိတ်မြို့

အများသိစေရန်ကြေညာခြင်း

မြိတ်မြို့၊ ရွှေပေးရွာ၊ အေးချမ်း သာလမ်း၊ အိမ်နံပါတ်-၁၈၄နေ ဦးဇော်နိုင်နှင့် ဒေါ်မိုးမိုးစမ်းတို့ ပိုင်ဆိုင်သော ကွင်းအမှတ် ၂၄၈၊ ကွင်းအမည်-ရွှေပေးကွင်း၊ ဦးပိုင်အမှတ် ၄/၁၉၊ မြေဧရိယာ ၀.၁၁ဧကရှိ မြေကွက်၏ အရောင်းအဝယ်စာချုပ်နှင့် မြေပုံစံ-၇ မူရင်းတို့မှာ ၁၃-၇-၂၀၂၅ရက်တွင် အခိုးခံရပြီး ပျောက်ဆုံးသွားပါသဖြင့် သက်ဆိုင်ရာ ဌာနများတွင်လည်း သတင်းပေးပို့ ဆောင်ရွက်ထားပြီးဖြစ်ပါ၍ ဦးဇော်နိုင်နှင့် ဒေါ်မိုးမိုးစမ်းတို့မသိရှိဘဲ အထက်ဖော်ပြပါ မြေကွက်အား ရောင်းချခြင်း၊ ပေါင်နှံခြင်းများ မပြုလုပ်ကြပါရန်နှင့် ပြုလုပ်ပါက တရားဥပဒေအရ အရေးယူဆောင်ရွက်သွားမည်ဖြစ်ပါကြောင်း အများသိစေရန် ကြေညာအပ်ပါသည်။

ဦးဇော်နိုင်-ဒေါ်မိုးမိုးစမ်း

ယာဉ်မှတ်ပုံတင်စာအုပ် မိတ္တူလျှောက်ထားခြင်း

ယာဉ်အမှတ် 78W/4594 ယာဉ်လက်ဝယ်ရှိသူ ဒေါ်တင့်တင့်ချို ၇/တငန(နိုင်)၀၁၅၀၀၄က (ကမ-၃) ပျောက်ဆုံး၍ မိတ္တူထုတ်ပေးရန် လျှောက်ထားလာပါသည်။ ကန့်ကွက်လိုပါက ခိုင်လုံသော အထောက်အထားများဖြင့် ကြော်ငြာသည့်ရက်မှ ရက် ၃၀အတွင်း အောက်ဖော်ပြပါရုံးသို့ လူကိုယ်တိုင် လာရောက်ကန့်ကွက် နိုင်ပါသည်။

ကညန၊ခရိုင်ရုံး
(တောင်ငူ)

ယာဉ်မှတ်ပုံတင်စာအုပ် မိတ္တူလျှောက်ထားခြင်း

ယာဉ်အမှတ် 41W/1295 ယာဉ်လက်ဝယ်ရှိသူ ဦးစူနီလ်ကူမား ၇/ဖမန(နိုင်)၁၉၄၄၀၅က (ကမ-၃) ပျောက်ဆုံး၍ မိတ္တူထုတ်ပေးရန် လျှောက်ထားလာပါသည်။ ကန့်ကွက်လိုပါက ခိုင်လုံသော အထောက်အထားများဖြင့် ကြော်ငြာသည့်ရက်မှ ရက် ၃၀အတွင်း အောက်ဖော်ပြပါရုံးသို့ လူကိုယ်တိုင် လာရောက်ကန့်ကွက် နိုင်ပါသည်။

ကညန၊ခရိုင်ရုံး
(တောင်ငူ)

ပတ်စ်ပို့ပျောက်

(ဘ) ဦးဖေစိန်၏သား မောင်ဇင်မင်းထိုက် (၉/ကပတ(နိုင်) ၁၆၉၅၅၇) ၏ နိုင်ငံကူးလက်မှတ် (MF022843) သည် ခရီးသွားရင်း ပျောက်ဆုံးသွားပါသဖြင့် တွေ့ရှိပါက အကြောင်းကြားပေးပါရန်။

ဖုန်း (၀၉- ၄၀၀၄၇၂၁၅၈)

အမည်မှန်

မော်လမြိုင်မြို့၊ ဘိုကုန်းရပ်ကွက်တွင် နေထိုင်သော မင်းဇာနည်ဦး၏သား ပါရမီ ကိုယ်ပိုင် အထက်တန်းကျောင်း (Grade-3)တွင် ပညာသင်ကြားနေသူ၏ အမည်မှန်မှာ မင်းထောမွန်အောင်ရော့ ဖြစ်ပါကြောင်း။

မိခင်အမည်မှန်

သထုံမြို့နယ်၊ အထက(၄) သထုံမှ (၂၀၂၄-၂၀၂၅) ပညာသင်နှစ် (Grade- 12) တန်းခွဲ (B)မှ မဆုယမင်း၏ မိခင်အမည်မှန်မှာ ဒေါ်ဖြူဖြူသက် ၁၀/သထန (နိုင်) ၂၁၆၁၂၈ ဖြစ်ပါကြောင်း။

ဖခင်အမည်မှန်

ပဲခူးမြို့၊ လင်းရောင်သစ်ကိုယ်ပိုင် အထက်တန်းကျောင်း Grade-7မှ မဝင်းလင်းလင်းထက်၏ ဖခင်အမည်မှန်မှာ ဦးလင်းဟိန်း ၁၀/မလမ(နိုင်)၁၄၆၆၉၆ ဖြစ်ပါကြောင်း။

ဦးလင်းဟိန်း

ကန့်ကွက်နိုင်ကြောင်း အများသိစေရန် ကြေညာခြင်း

ရန်ကုန်တိုင်းဒေသကြီး၊ တောင်ဥက္ကလာပမြို့နယ်၊ ၁၁ ရပ်ကွက်၊ ၁၂ လမ်း၊ အမှတ် ၄၆၀/ခ ဟု ခေါ်တွင်သည့် ၁ ခန်း တည်း ၆ ထပ်၏ တတိယထပ် (၄) လွှာ၊ ခန့်မှန်းအကျယ်(၁၈'x၅၄')ရှိ တိုက်ခန်းနှင့် တိုက်ခန်း၏ အကျိုးခံစားခွင့်အရပ်ရပ်အားလုံးတို့ကို ခွဲဝေရရှိ၍ မိမိတစ်ဦးတည်းသာလျှင် ပိုင်ဆိုင်ပြီး လွှဲပြောင်းရောင်းချပိုင်ခွင့်ရှိကြောင်း မြွက်ဟဝန်ခံကတိပြုသူ (ကန်ထရိုက်တာ) ဦးအေးထွန်း (၁၂/ဥကမ(ပြု)၀၀၀၈၂၅)ထံမှ ကျွန်ုပ်၏မိတ်ဆွေဖြစ်သူ ဦးအောင်ထွဋ်ဂုဏ် (၁၁/သတန(နိုင်)၁၀၆၇၂၃) သည် (ကြိုပ္ပိုင့်စနစ်ဖြင့်)အပြီးအပိုင်လွှဲပြောင်းဝယ်ယူရန်အတွက် ရောင်းဖိုးငွေ၏ တစ်စိတ်တစ်ဒေသကိုစရန်ငွေအဖြစ် ပေးချေခဲ့ပြီးဖြစ်၍ အကျိုးသက်ဆိုင်ခွင့်ရှိသည့် မည်သူမဆို တိုက်ခန်းအရောင်းအဝယ်အား ကန့်ကွက်လိုပါက ဤကြော်ငြာပါသည့်ရက်မှစ၍ (၁၄)ရက်အတွင်း ကျွန်ုပ်ထံသို့ စာချုပ်စာတမ်းအထောက်အထား မူရင်းများနှင့်တကွ လာရောက် ကန့်ကွက်နိုင်ပါသည်။ သတ်မှတ်ရက်အတွင်း ကန့်ကွက်သူမရှိပါက တိုက်ခန်းအရောင်းအဝယ် အား ဥပဒေနှင့်အညီ ပြီးဆုံးအောင်မြင်သည့်တိုင်အောင် ဆက်လက်ဆောင်ရွက်သွားမည်ဖြစ်ကြောင်း အများသိစေရန် အသိပေးကြေညာအပ်ပါသည်။

ဝယ်သူ၏လွှဲအပ်ညွှန်ကြားချက်အရ-
ဦးမျိုးသန့်(LL.B) (C.B.L) အထက်တန်းရှေ့နေ (စဉ် - ၄၅၇၀၅)
အမှတ် ၁၄၅၁၊ သီပေါလမ်း၊ ၅၅ ရပ်ကွက်၊ ဒဂုံမြို့သစ်(တောင်ပိုင်း)မြို့နယ်၊
ရန်ကုန်၊ ဖုန်း - ၀၉၇၇၇၁၉၇၇၁၀၆၄

ဖောင်းကြွနံပါတ်ပြားပျောက်လျှောက်ထားခြင်း

ယာဉ်အမှတ် 9J/6461 ၏ ဖောင်းကြွနံပါတ်ပြား ပျောက်ဆုံး၍ ထုတ်ပေးရန် လျှောက်ထားလာပါသဖြင့် ယခင်ဖောင်းကြွနံပါတ်ပြား ပျက်ပြယ်ကြောင်း အများသိစေရန် ကြေညာအပ်ပါသည်။

ကညန(ရွာသာကြီး)

ကန့်ကွက်နိုင်ကြောင်းကြော်ငြာ

တောင်ဥက္ကလာပမြို့နယ်၊ မြေတိုင်းရပ်ကွက်အမှတ်(၁၁)၊ မြေကွက်အမှတ်(၄၈၄/ခ)၊ မြေကွက်တည်နေရာအမှတ်(၄၈၄/ခ)၊ သီဟသူ(၁၁) လမ်း၊ (၁၁)ရပ်ကွက်၊ တောင်ဥက္ကလာပမြို့နယ်၊ (ဒေါ်လှ)အမည်ပေါက် နှစ်(၆၀)ဂရန်မြေအား AA-094550 အမည်ပေါက် ဒေါ်လှမြေကွက်အား ဦးဝင်း(ဖခင်)နှင့် ဒေါ်လှ(မိခင်)တို့ ကွယ်လွန်သဖြင့် ဒေါ်အေးမိ(ခ)ဒေါ်လှလှဝင်း ၁၂/ဥကတ(နိုင်)၀၁၄၈၂၇၊ ဒေါ်စန္ဒာဝင်း ၁၂/ဥကတ(နိုင်) ၀၁၄၈၂၉တို့မှ သမီးများတော်စပ်ကြောင်း ကျမ်းကျိန်လွှာအမှတ် ၈၀၉/၂၀၂၅(၃၀-၅-၂၀၂၅)၊ ဂရန်၊ နိုင်ကတ်များ၊ သေစာရင်း၊ အိမ်ထောင်စုစာရင်း၊ ဝန်ဆောင်ခတို့တင်ပြ၍ ပိုင်ဆိုင်ကြောင်းနှင့် စွန့်လွှတ်မြေပုံကူးလျှောက်ထားလာရာ တရားဝင်ခိုင်လုံသော အထောက်အထားများဖြင့် ဤကြော်ငြာပါသည့်ရက်မှစ၍ ခုနစ်ရက်အတွင်း ကန့်ကွက်နိုင်ပါကြောင်းနှင့် ကန့်ကွက်မှုမရှိပါက လုပ်ထုံးလုပ်နည်းအတိုင်း ဆက်လက်ဆောင်ရွက်ပေးမည်ဖြစ်ပါကြောင်း အသိပေးကြေညာအပ်ပါသည်။

ဌာနမှူး(ဒုတိယညွှန်ကြားရေးမှူးချုပ်)
မြို့ပြမြေစီမံခန့်ခွဲမှုဌာန၊ ရန်ကုန်မြို့တော်စည်ပင်သာယာရေးကော်မတီ

နှစ်ဦးသဘောတူကွာရှင်းပြတ်စဲပြီးကြောင်း အများသိစေရန်ကြေညာခြင်း

ဒေါ်ထက်ထက်အောင်(ဘ) ဦးစိန်တင် ၉/လဝန(နိုင်)၃၃၃၆၂၈၊ လယ်ဝေးမြို့နယ်၊ နေပြည်တော်နေသူမှ အောက်ပါအတိုင်း အများသိစေရန် ကြေညာအပ်ပါသည်-

ကျွန်မ ဒေါ်ထက်ထက်အောင် နှင့် ဦးဟန်ထူးဇော် (ဘ) ဦးမောင်သက် ၉/ဝတန(နိုင်)၁၉၅၀၀၇၊ ဝမ်းတွင်းမြို့နယ်၊ ရန်ကုန်တိုင်းဒေသကြီး နေသူတို့သည် ၂၀၁၇ ခုနှစ်ခန့်မှစ၍ အကြင်လင်မယားအဖြစ်ပေါင်းသင်း နေထိုင်ခဲ့ကြပြီး သားသမီး ထွန်းကားခဲ့ခြင်းမရှိပါ။ ယခုအခါတွင် တစ်ဦးနှင့်တစ်ဦး စိတ်သဘောထားခြင်း မတိုက်ဆိုင်သည့်အတွက် ဆက်လက်ပေါင်းသင်းရန် ဆန္ဒမရှိတော့ပါသဖြင့် (၁၀.၇.၂၀၂၅)ရက်တွင် နှစ်ဦးသဘောတူကွာရှင်းပြတ်စဲခြင်း ကတိစာချုပ်ကို အသိသက်သေ လူကြီးများ၏ ရှေ့မှောက်၌ လက်မှတ်ရေးထိုးချုပ်ဆိုခဲ့ကြပြီးဖြစ်ပါသည်။ ထိုသို့နှစ်ဦးသဘောတူ ကွာရှင်းပြတ်စဲပြီးသည့်အချိန်မှစ၍ တစ်ဦးနှင့်တစ်ဦး အိမ်ထောင်ရေး၊ စီးပွားရေး၊ လူမှုရေးနှင့် ကိုယ်ရေးကိုယ်တာကိစ္စအဝဝတို့ကို ဝင်ရောက်စွက်ဖက်ခြင်း၊ နှောင့်ယှက်ခြင်း၊ ဟန့်တားခြင်းတို့ လုံးဝမပြုလုပ်တော့ပါကြောင်း အများသိစေရန်ကြေညာအပ်ပါသည်။

ဒေါ်ထက်ထက်အောင်
၉/လဝန(နိုင်)၃၃၃၆၂၈

ကန့်ကွက်နိုင်ပါကြောင်း

ကျိုင်းတုံမြို့၊ အမှတ်(၃)ရပ်ကွက်၊ ဈေးတန်းကြီးရပ်နေ ဦးအိုက်ပေါင်း၏သမီးဖြစ်သူ ကျွန်မ မရွှေလှ (ခ) မလီလီ ၁၃/ကတန(နိုင်)၀၈၆၉၁၈ ပိုင်ဆိုင်သော ကျိုင်းတုံမြို့၊ ကတ်ဖကျေးရွာအုပ်စု၊ ကွင်း/အကွက်အမှတ်နှင့်အမည်(ကွင်းပြင်)၊ ဦးပိုင်အမှတ်(၁၅၂)၊ ဧရိယာ(၂ဒသမ၀၂)ဧကရှိ လယ်ယာမြေလုပ်ပိုင်ခွင့်လက်မှတ် (လယ်ယာမြေပုံစံ-၇)စာအုပ်မှာ နေအိမ်ပြောင်းရွှေ့ရာမှ ပျောက်ဆုံးသွားပါသဖြင့် (လယ်ယာမြေပုံစံ-၇)စာအုပ်မိတ္တူမှန် ပြန်လည်လျှောက်ထားမည်ဖြစ်ပါ၍ ကန့်ကွက်လိုသူများရှိပါက ခိုင်လုံသည့် အထောက်အထားများနှင့်အတူ (၁၄)ရက်အတွင်း လာရောက်ကန့်ကွက်နိုင်ပါကြောင်းနှင့် ကန့်ကွက်သူမရှိပါက လုပ်ထုံးလုပ်နည်းများနှင့်အညီ ဆက်လက်ဆောင်ရွက်သွားမည်ဖြစ်ပါကြောင်း အများသိစေရန် ကြေညာအပ်ပါသည်။

မရွှေလှ(ခ)မလီလီ ၁၃/ကတန(နိုင်) ၀၈၆၉၁၈

အမည်မှန်

(ဘ)ဦးစိုင်းဦး၏သား တာချီလိတ်မြို့၊ ဟောင်လိတ် (အထက)ကျောင်း Grade-10(C)မှ မောင်ဖြိုးသက်ပိုင်၏ အမည်မှန်မှာ မောင်ဖြိုးထက်ပိုင် ၁၂/ဟပတ(နိုင်) ၁၃၃၉၇၅ ဖြစ်ပါကြောင်း။

ဖခင်အမည်မှန်

သထုံမြို့နယ်၊ သုဝဏ္ဏဝတီမြို့၊ အထက သိမ်ဆိပ် Grade-11မှ မမိုးစက်ပွင့်၏ ဖခင်အမည်မှန်မှာ ဦးဇော်လတ် ၁၀/သထန(နိုင်)၂၁၄၇၂၉ ဖြစ်ပါကြောင်း။

ဦးဇော်လတ်

အမည်မှန်

ဦးကျော်ဦး၏သမီး စစ်ကိုင်းတိုင်းဒေသကြီး၊ ဟုမ္မလင်းမြို့၊ အထက(၂) G-12၏ အမည်မှန်မှာ နန်းနိုနိုဝင်း ၅/ဟမလ(နိုင်) ၁၈၉၂၆၄ ဖြစ်ပါကြောင်း။

တစ်ဦးတည်းဖြစ်ပါကြောင်း

မန္တလေးတိုင်းဒေသကြီး၊ မိတ္ထီလာမြို့၊ ဈေးအရှေ့ပြင်ရပ်ကွက်နေ ဒေါ်မေတန်ဆောင်ငွေးဦး ၉/မထလ(နိုင်)၂၇၈၃၂၁၏ မိခင် ဒေါ်ခင်စန်းရီနှင့် ဒေါ်စန်းရီသည် အမည်(၂)မျိုးကွဲလွဲနေသော်လည်း လူပုဂ္ဂိုလ်တစ်ဦးတည်းဖြစ်ပါကြောင်း။

ဒေါ်ခင်စန်းရီ(ခ)ဒေါ်စန်းရီ

ကန့်ကွက်နိုင်ကြောင်းကြော်ငြာ

ရန်ကုန်တိုင်းဒေသကြီး၊ ဒဂုံမြို့သစ်(တောင်ပိုင်း)မြို့နယ်၊ မြေတိုင်း ရပ်ကွက်အမှတ်(၁၅၂)၊ ရတနာပုံလမ်း၊ မြေကွက်အမှတ်(၁၄၂၉)ဟုခေါ်တွင်သော မြေအလျား x အနံ(၄၀x၆၀)ပေရှိ မြေချပါမစ်မြေကွက်အပါအဝင် အကျိုးခံစားခွင့်အရပ်ရပ်အား မူလ အမည်ပေါက်ပိုင်ဆိုင်သူ **ဦးနေဝင်း**(၇/တငန(နိုင်)၀၀၆၃၀၅)ထံမှ အရောင်းအဝယ်စာချုပ်စာတမ်း အဆက်စပ်ဖြင့် ဝယ်ယူ ပိုင်ဆိုင်ထားပြီး ရောင်းချပိုင်ခွင့်ရှိသည်ဟု ဝန်ခံကတိပြုသူ **ဦးထိန်ဝင်း**(၁၃/တကန(နိုင်)၂၈၃၁၆၀)ထံမှ ကျွန်ုပ်တို့၏ မိတ်ဆွေဖြစ်သူ **ဒေါ်အေးမြတ်ခိုင်**(၁၂/လမတ(နိုင်)၀၂၇၀၄၃)က အပြီးအပိုင်ဝယ်ယူရန်အတွက် စရန်ငွေတစ်စိတ်တစ်ဒေသကို ပေးချေထားပြီးဖြစ်ပါသည်။ ဖော်ပြပါကိစ္စနှင့် စပ်လျဉ်း၍ ကန့်ကွက်လိုသူများရှိက ကျွန်ုပ်တို့ထံသို့ တိကျခိုင်လုံသော တရားဝင် စာချုပ်စာတမ်းများနှင့်တကွ ယခုကြော်ငြာပါသည့်ရက်မှစ၍ ခုနစ်ရက်အတွင်း လာရောက်ကန့်ကွက်နိုင်ပါသည်။ ယင်းနေ့ကျော်လွန်က အရောင်းအဝယ်ကို ဥပဒေနှင့်အညီ အပြီးဆောင်ရွက်သွားမည် ဖြစ်ကြောင်း ကြော်ငြာအပ်ပါသည်။

လွှဲအပ်ညွှန်ကြားချက်အရ-

ဦးဝင်းသူရဇော်(LL.B) **ဒေါ်ယမင်းထွေး(LL.B)** **ဦးရဲသီဟ(LL.B)**

အထက်တန်းရှေ့နေ(စဉ်-၄၂၀၆၆) **တရားလွှတ်တော်ရှေ့နေ (စဉ်-၁၂၃၆၅)** **အထက်တန်းရှေ့နေ(စဉ်-၅၆၃၆၆)**

အမှတ်(၁၀၁)၊ ကံ့ကော်မြိုင်(၂)လမ်း၊ (၃၃)ရပ်ကွက်၊ ဒဂုံမြို့သစ်(မြောက်ပိုင်း)မြို့နယ်၊

ဖုန်း-၀၉-၇၇၂၇၇၇၇၁၂၊ ၀၉-၄၅၆၉၉၆၇၇၆၊ ၀၉-၉၇၃၀၀၂၁၁၇

အမည်ပြောင်း

ပဲခူးတိုင်းဒေသကြီး၊ မင်းလှမြို့၊ အထက (ခွဲ) ထန်းပင်ကုန်းကျောင်းမှ ဦးသန်းထွဋ်အောင် ၇/မလန(နိုင်)၀၈၆၃၃၄၏သမီး Grade-3 မှ မယွန်းဝတီစံအား မလင်းပြည့်ရွှေပုံဟု ပြောင်းလဲခေါ်ဆိုပါရန်။

မလင်းပြည့်ရွှေပုံ

အမည်မှန်

ညောင်ဦးမြို့၊ အမှတ် (၃) ကျောင်းတွင် တက်ရောက်နေသော Grade-5 မှ မောင်ထက်ပိုင်ဇော်နှင့် Grade-3မှ မောင်သက်ပိုင်ဇော်တို့၏ ဖခင် အမည်မှန်မှာ ဦးညီညီလွင် ၉/ညဥန(နိုင်)၁၇၈၁၉၉ဖြစ်ပါကြောင်း။

ဦးညီညီလွင်

ကန့်ကွက်နိုင်ကြောင်း အသိပေးကြေညာခြင်း

ပြင်ဦးလွင်မြို့၊ ရပ်ကွက်ကြီး(၂)၊ ကွင်း/အကွက်အမှတ်(၂၈/သုမင်္ဂလာရပ်)၊ ဦးပိုင်အမှတ်(၉၂-က)၊ မြေဧရိယာ(၀ဒသမ၀၆၄)ဧကရှိမြေကွက်အား မြေငှားဂရန် (ကျန်အပိုင်း၊ အမည်ပြောင်း၊ သက်တမ်းတိုး)လျှောက်ထားနိုင်ရေး ဦးမိုးလှိုင် ၉/မမန(နိုင်)၀၇၆၆၈၂ မှ ဆက်လက်ဆောင်ရွက်သွားမည်ဖြစ်ပါသဖြင့် ကန့်ကွက်လိုသူများရှိပါက ပြင်ဦးလွင်ခရိုင်/မြို့နယ်အထွေထွေအုပ်ချုပ်ရေး ဦးစီးဌာနရုံးသို့ ကြော်ငြာပါသည့်ရက်မှစ၍ (၁၅)ရက်အတွင်း မြေပိုင်ဆိုင်မှု အထောက်အထားပြည့်စုံစွာဖြင့် လာရောက်ကန့်ကွက်နိုင်ပါကြောင်း ကြေညာ အပ်ပါသည်။

မြို့နယ်အထွေထွေအုပ်ချုပ်ရေးဦးစီးဌာန၊ ပြင်ဦးလွင်မြို့

ကန့်ကွက်နိုင်ကြောင်းကြော်ငြာ

ရန်ကုန်တိုင်းဒေသကြီး၊ ဒဂုံမြို့သစ်(တောင်ပိုင်း)မြို့နယ်၊ မြေတိုင်းရပ်ကွက်အမှတ်(၅၆)၊ စိန်ရတနာလမ်း၊ မြေကွက်အမှတ်(၁၂၄/ခ)ဟုခေါ်တွင်သော မြေအလျား x အနံ(၂၀ x ၆၀)ပေရှိ နှစ်(၆၀)မြေငှားဂရန်မြေကွက်နှင့် အဆောက်အအုံအပါအဝင် အကျိုးခံစားခွင့်အရပ်ရပ်အား မူလအမည်ပေါက်ပိုင်ဆိုင်သူ **ဒေါ်ခင်မြဝင်း**(၁၂/တမန(နိုင်)၀၇၅၂၈၉)ထံမှ အရောင်းအဝယ် စာချုပ်စာတမ်းအဆက်စပ်ဖြင့် ဝယ်ယူပိုင်ဆိုင်ထားပြီး ရောင်းချပိုင်ခွင့်ရှိသည်ဟု ဝန်ခံကတိပြုသူ **ဒေါ်မေသက်နိုင်**(၇/တငန(နိုင်) ၁၇၃၀၅၅)ထံမှ ကျွန်ုပ်တို့၏ မိတ်ဆွေဖြစ်သူ **ဦးစောဂျိုးလူးဝစ်**(၁၂/သဃက(နိုင်)၀၉၃၂၅၂)က အပြီးအပိုင်ဝယ်ယူရန်အတွက် စရန်ငွေတစ်စိတ်တစ်ဒေသကို ပေးချေထားပြီးဖြစ်ပါသည်။ ဖော်ပြပါကိစ္စနှင့်စပ်လျဉ်း၍ ကန့်ကွက်လိုသူများရှိပါက ကျွန်ုပ်တို့ထံသို့ တိကျခိုင်လုံသော တရားဝင်စာချုပ်စာတမ်းများနှင့်တကွ ယခုကြော်ငြာပါသည့်ရက်မှစ၍ ခုနစ်ရက်အတွင်း လာရောက်ကန့်ကွက်နိုင်ပါသည်။ ယင်းနေ့ကျော်လွန်က အရောင်းအဝယ်ကို ဥပဒေနှင့်အညီ အပြီးဆောင်ရွက်သွားမည်ဖြစ်ကြောင်း ကြော်ငြာအပ်ပါသည်။

လွှဲအပ်ညွှန်ကြားချက်အရ-

ဦးဝင်းသူရဇော်(LL.B) **ဒေါ်ယမင်းထွေး(LL.B)** **ဦးရဲသီဟ(LL.B)**

အထက်တန်းရှေ့နေ(စဉ်-၄၂၀၆၆) **တရားလွှတ်တော်ရှေ့နေ (စဉ်-၁၂၃၆၅)** **အထက်တန်းရှေ့နေ(စဉ်-၅၆၃၆၆)**

အမှတ်(၁၀၁)၊ ကံ့ကော်မြိုင်(၂)လမ်း၊ (၃၃)ရပ်ကွက်၊ ဒဂုံမြို့သစ်(မြောက်ပိုင်း)မြို့နယ်၊

ဖုန်း-၀၉-၇၇၂၇၇၇၇၁၂၊ ၀၉-၄၅၆၉၉၆၇၇၆၊ ၀၉-၉၇၃၀၀၂၁၁၇

အများသိစေရန်ကြေညာခြင်း

ရန်ကုန်တိုင်းဒေသကြီး၊ ဒဂုံမြို့နယ်၊ ယောမင်းကြီးရပ်ကွက်၊ ဗိုလ်ရာညွန့်လမ်း၊ အမှတ်(၆၉)၊ ၄လွှာ(အေ)၊ အခန်းအမှတ်(၈)၊ အကျယ်အဝန်း(၂၁'.၆" x ၃၆')ရှိ တိုက်ခန်းကို ဒေါ်ခေါန်ဂျာ ၁/မကန(နိုင်) ၁၁၅၉၁၁ထံမှ (၆-၇-၂၀၂၅) ရက်စွဲပါ "နှစ်ဦးသဘောတူ တိုက်ခန်းအပြီးအပိုင် အရောင်းအဝယ်ကတိစာချုပ်" အရ ဒေါ်ဘောက်ရာ ၁/မကန(နိုင်) ၁၁၀၉၀၀က မြေရှင်နှင့် အသိသက်သေများရှေ့ ဝယ်ယူခဲ့ပြီးဖြစ်ရာ ဖော်ပြပါတိုက်ခန်း၏ပိုင်ဆိုင်အကျိုးခံစားခွင့်တို့သည် ဒေါ်ခေါန်ဂျာနှင့် ပတ်သက်ဆက်စပ်ခြင်းမရှိတော့ပါကြောင်း အများသိစေရန် ကြေညာအပ်ပါသည်။

ဒေါ်ဘောက်ရာ၏လွှဲအပ်ညွှန်ကြားချက်အရ-

ဒေါ်အေးကျင်ဟ္မိုင် LL.B,M.A(Business Law)

တရားလွှတ်တော်ရှေ့နေ(စဉ်-၁၃၁၀၅)

အမှတ်(၁၀/၁၂)၊ (၃၅)လမ်း၊ ကျောက်တံတားမြို့နယ်၊ရန်ကုန်မြို့၊

ဖုန်း-၀၉-၈၉၇၉၇၈၈၂၆

အများသိစေရန်ကြေညာခြင်း

တောင်ကြီးမြို့နယ်၊ အေးသာယာမြို့၊ ရပ်ကွက်(၄)၊ အမှတ်(၇၁)နေ ဦးခွန်ကျော်ထူး(ဘ)ဦးအောင်ပွဲ ၁၃/ပလန(နိုင်)၁၀၉၁၃၂၏ လွှဲအပ်ချက်အရ အောက်ပါအတိုင်း ကြေညာအပ်သည်မှာ ဦးခွန်ကျော်ထူးအမည်ပါ လုပ်ငန်းလိုင်စင်အမှတ် D-00000048 မူရင်း၊ ဦးခွန်ကျော်ထူးနှင့် ဒေါ်မြင့်မြင့်ကြူအမည်ပါ အိမ်ထောင်စုလူဦးရေစာရင်းမူရင်း၊ ဦးခွန်ကျော်ထူး ၁၃/ပလန(နိုင်) ၁၀၉၁၃၂ နှင့် ဒေါ်မြင့်မြင့်ကြူ ၈/နမန(နိုင်)၁၆၈၄၉၃ မှတ်ပုံတင်မူရင်း(၂)ခု၊ (၂၅-၉-၂၀၁၆)ပါ မွေးစားရင်းမူရင်း၊ အိမ်ခြံမြေအရောင်းအဝယ်စာချုပ်မူရင်း (၂)စောင်တို့သည် (၁၂-၇-၂၀၂၅) ရက်တွင် ပျောက်ဆုံးသွားပါသဖြင့် အဆိုပါစာရွက်စာတမ်းများနှင့် ပတ်သက်ပြီး (၁၂-၇-၂၀၂၅)ရက် နောက်ပိုင်းမှစ၍ မည်သည့်အချိန်၌မဆို အရှုပ်အရှင်းတစ်စုံတစ်ရာ ပေါ်ပေါက်ပါက ဦးခွန်ကျော်ထူးမှ တာဝန်ယူ ဖြေရှင်းပေးမည်မဟုတ်ပါကြောင်း အများသိစေရန် ကြေညာအပ်ပါသည်။

လွှဲအပ်ချက်အရ-

ဒေါ်အေးအေးသင်း

အထက်တန်းရှေ့နေ(စဉ်-၅၄၈၆၉)

အမှတ်(၃၂/၁၁၂)၊ ရပ်ကွက်(၄)၊ အေးသာယာမြို့

သက်ဆိုင်သူများကန့်ကွက်နိုင်ရန်နှင့် အများသိစေရန်ကြေညာခြင်း

ရန်ကုန်တိုင်းဒေသကြီး၊ သဃ်န်းကျွန်းမြို့နယ်၊ ကြီးပွားရေး(မြောက်ပိုင်း)ရပ်ကွက်၊ အနော်ရထာလမ်း၊ အမှတ် (၁၂၃/က)၊ အကျယ်အဝန်း (၁၂ ပေခွဲx၅၀ ပေ)ရှိ နှစ် (၆၀)ဂရန်မြေကွက်ပေါ်တွင် ဆောက်လုပ်ထားသည့် (၂)ခန်းတွဲ(၆) ထပ်တိုက်အနက်မှ ပထမထပ်(ခေါင်းရင်းခန်း)တိုက်ခန်း(၁)ခန်းအပါအဝင် တိုက်ခန်းပေါ်ရှိအကျိုးခံစားခွင့်အရပ်ရပ်အားလုံးတို့ကို ရောင်းချပိုင်ခွင့်ရှိသူဦးရဲနိုင် (ခ)ဦးမော်နီအာမတ် ၁၂/တမန(နိုင်)၀၉၉၇၇၂ထံမှ ကျွန်ုပ်၏မိတ်ဆွေ ဦးလင်းပြည့်ဦး ၁၂/သကတ(နိုင်)၁၄၈၄၃၈ မှဝယ်ယူရန်အတွက် ရောင်းဖိုးငွေတစ်စိတ်တစ်ဒေသကို ပေးချေပြီးဖြစ်ပါ၍ အထက်ဖော်ပြပါတိုက်ခန်းအား သက်ဆိုင်ရာကန့်ကွက်လိုသည်များရှိပါက ခိုင်လုံသော တရားဝင်စာရွက်စာတမ်းအထောက်အထားမူရင်းများနှင့်တကွ လူကိုယ်တိုင်ကျွန်ုပ်ထံသို့ ဤကြော်ငြာပါသည့်ရက်မှစ၍ (၁၀)ရက်အတွင်း လာရောက်ကန့်ကွက်နိုင်ပါသည်။ သတ်မှတ်ရက်ကျော်လွန်ပါက အဆိုပါတိုက်ခန်းအရောင်းအဝယ်ကို ဥပဒေလုပ်ထုံးလုပ်နည်းများနှင့်အညီ ဆက်လက်ဆောင်ရွက်သွားမည်ဖြစ်ပါကြောင်း ကြေညာအပ်ပါသည်။

လွှဲအပ်ညွှန်ကြားချက်အရ-

ဒေါ်တိုးတိုးကျော် (စဉ်-၈၃၈၇) LL.B, D.B.L တရားလွှတ်တော်ရှေ့နေ

အမှတ် (၄၆)၊ လမ်း(၁၂၀)၊ ရေတွင်းကုန်းရပ်ကွက်၊ မင်္ဂလာတောင်ညွန့်မြို့နယ်၊ ဖုန်း-၀၉-၅၁၀၇၀၄၂

ဖောင်းကြွနံပါတ်ပြားမိတ္တူလျှောက်ထားခြင်း

ယာဉ်အမှတ် 78W/4594 ၏ ဖောင်းကြွနံပါတ်ပြား ပျောက်ဆုံး၍ ထုတ်ပေး ရန် လျှောက်ထားလာပါသဖြင့် ယခင်ဖောင်းကြွနံပါတ်ပြား ပျက်ပြယ်ပါကြောင်း အများသိစေရန် ကြေညာအပ်ပါသည်။

ကညန၊ ခရိုင်ရုံး(တောင်ငူ)

ကန့်ကွက်နိုင်ပါကြောင်း ကြေညာခြင်း

ရန်ကုန်တိုင်းဒေသကြီး၊ ဗဟန်းမြို့နယ်၊ အလယ်ရွှေဂုံတိုင်ရပ်ကွက်၊ ရွှေဂုံတိုင်လမ်း၊ Delta Plaza ၊ တိုက်အမှတ်(C)၊ အခန်းအမှတ်(၁၀၆)၊ အကျယ်အဝန်း(၃၀x၅၀)ပေရှိ တိုက်ခန်းအား မူလအမည်ပေါက်ပိုင်ရှင်ဖြစ်သူ ဒေါ်ကယ်ရိုအေး ၁၂/လမတ(နိုင်)၀၂၈၈၆၉ထံမှ ကျွန်ုပ်၏မိတ်ဆွေဖြစ်သူ ဦးစိုးဝင်း ၁၄/ဟသတ(နိုင်)၀၇၅၆၉၅မှ (၂၁-၁၂-၂၀၀၈) ရက်စွဲပါ "နှစ်ဦးသဘောတူ တိုက်ခန်းအရောင်းအဝယ်ကတိစာချုပ်" ကို ပြုလုပ်ချုပ်ဆို၍ အပြီးအပိုင် ဝယ်ယူထားပြီး၊ ပိုင်ဆိုင်မှုစာချုပ်စာတမ်းမူရင်းများလည်း ကျွန်ုပ်မိတ်ဆွေ၏လက်ဝယ်တွင် ရရှိထားပြီးဖြစ်ပါသည်။ ယခုအခါ အထက်ပါတိုက်ခန်းအား ကျွန်တော်၏ မိတ်ဆွေဖြစ်သူ ဦးစိုးဝင်းအမည်သို့ အမည်ပေါက်ပြောင်းလဲလျှောက်ထားမည်ဖြစ်ပါသဖြင့် တစ်စုံတစ်ရာ ကန့်ကွက်လိုသူများရှိပါက ဤကြော်ငြာပါသည့်ရက်မှစ၍ (၁၄)ရက်အတွင်း အထက်ပါတိုက်ခန်းနှင့် ပတ်သက်သည့် ပိုင်ဆိုင်မှုအထောက်အထား စာချုပ်/စာရွက်စာတမ်း မူရင်းများနှင့်အတူ ကျွန်ုပ်ထံသို့ လူကိုယ်တိုင်လာရောက်ကန့်ကွက်နိုင်ပါသည်။ သတ်မှတ်ရက်ကျော်လွန်ပါက အမည်ပေါက် ပြောင်းလဲခြင်းလုပ်ငန်းအား ဥပဒေနှင့်အညီ ဆက်လက်ဆောင်ရွက်သွားမည်ဖြစ်ပါကြောင်း အများသိစေရန် ကြေညာအပ်ပါသည်။

ဝယ်ယူသူ၏လွှဲအပ်ညွှန်ကြားချက်အရ-

ဒေါ်ရွှေဇင်အိ (LL.B, D.B.L,D.I.L)

တရားလွှတ်တော်ရှေ့နေ(စဉ်-၁၈၇၉၂/၂၀၂၃)

တိုက်၃၉၀/၄၊ စက်မှု(၁)လမ်း၊ ဗဟန်းမြို့နယ်၊ ရန်ကုန်တိုင်းဒေသကြီး

ဖုန်း-၀၉-၄၂၀၀၉၇၀၇၃

အများသိစေရန်ကြေညာခြင်း

အထက်ပါအကြောင်းအရာနှင့်ပတ်သက်၍ ကျွန်တော် ဦးအေးမောင်မောင်တင် (ဘ) ဦးတင်ဝင်း ၉/ညဥန(နိုင်)၁၂၄၂၄၉ကိုင်ဆောင်ပြီး ဆိုက်ခေါင်စံပြကျေးရွာ၊ တံတားဦးရပ်ကွက်၊ ဆီဆိုင်မြို့နယ်၊ ရှမ်းပြည်နယ်နေသူက အောက်ပါအတိုင်း အများသိစေရန် ကြေညာအပ်ပါသည်-

ကျွန်တော် အေးမောင်မောင်တင်နှင့် ဒေါ်သန်းမြင့်ကြည်(ဘ) ဦးအောင်ညွန့် ၉/ကပတ(နိုင်)၀၀၃၉၄၅၊ ဝမ်တုန်မြို့၊ တာချီလိတ်မြို့နယ်၊ ရှမ်းပြည်နယ်နေထိုင်သူတို့သည် လွန်ခဲ့သော နှစ်ပေါင်း(၁၇)နှစ်ကတည်းက တရားဝင်အကြင်လင်မယားများအဖြစ် ပေါင်းသင်းခဲ့ကြပါသည်။ ထိုသို့ ပေါင်းသင်းခဲ့ရာမှ လွန်ခဲ့သော (၂-၆-၂၀၂၃) ခုနှစ်ကတည်းကပင် ဒေါ်သန်းမြင့်ကြည်က ကျွန်တော် ဦးအေးမောင်မောင်တင်အား စွန့်ခွာသွားခဲ့သည်မှာ (၁) နှစ်ကျော်ခန့်ရှိပြီဖြစ်ပြီး ယနေ့အထိ အဆက်သွယ်ပြုလုပ်ခြင်း မရှိခဲ့ပါ။ ထိုသို့ဖြစ်ရာ ကျွန်တော် ဦးအေးမောင်မောင်တင်အနေဖြင့် ဒေါ်သန်းမြင့်ကြည်အား အကြင်လင်မယားအဖြစ် ဆက်လက်ပေါင်းသင်းလိုသော ဆန္ဒမရှိတော့ပါကြောင်း ဒေါ်သန်းမြင့်ကြည်နှင့် အများသိစေရန် ကြေညာအပ်ပါသည်။

ဦးအေးမောင်မောင်တင်

၉/ညဥန(နိုင်)၁၂၄၂၄၉

ယာဉ်မှတ်ပုံတင်စာအုပ်မိတ္တူလျှောက်ထားခြင်း

ယာဉ်အမှတ် 5G/6414, Toyota Ractic Scp100, H/B(4x2)R ယာဉ်လက်ဝယ်ရှိသူ ဦးတင်ဝင်း ၁၀/မလမ(နိုင်) ၂၂၄၉၄၇ က (ကမ-၃) ပျောက်ဆုံး၍ မိတ္တူထုတ်ပေးရန် လျှောက်ထားလာပါသည်။ ကန့်ကွက်လိုပါက ခိုင်လုံသော အထောက်အထားများဖြင့် ကြော်ငြာသည့်ရက်မှ ရက် ၃၀အတွင်း အောက်ဖော်ပြပါရုံးသို့ လူကိုယ်တိုင် လာရောက်ကန့်ကွက်နိုင်ပါသည်။

ကညန၊ခရိုင်ရုံး
(ရန်ကုန်အနောက်ပိုင်း)

ကန့်ကွက်နိုင်ကြောင်းကြေညာခြင်း

ရန်ကုန်တိုင်းဒေသကြီး၊ ဒဂုံမြို့သစ်(ဆိပ်ကမ်း)မြို့နယ်၊ မြေတိုင်းရပ်ကွက်အမှတ်(၁၇၃)၊ မြေကွက်အမည်(၁၉၈၊ ၁၉၉၊ ၂၀၀၊ ၂၀၁၊ ၃၂၀၊ ၃၂၁၊ (အလျား ၂၀၀ပေ/၁၀၀ပေ၊ ၁၀၀ပေ)x အနံ ၂၀၀ပေ/၁၀၀ပေ၊ ၁၀၀ပေ)၊ ဧရိယာ(၀ဒသမ၆၈၈)ဧက၊ (စတုရန်းပေ ၃၀၀၀၀)၊ အကျယ်အဝန်းရှိ ဒေါ်ခင်မျိုးသွယ် ၁၂/သကတ(နိုင်)၁၂၃၉၉၉ အမည်ပေါက် နှစ်(၆၀)ဂရန်မြေကွက်နှင့်အဆောက်အအုံအပါအဝင် ယင်းမြေ အဆောက်အအုံနှင့် သက်ဆိုင်သော အကျိုးခံစားခွင့်အရပ်ရပ်အားလုံးတို့ကို ရောင်းချသူ ဒေါ်ခင်မျိုးသွယ် ၁၂/သကတ (နိုင်) ၁၂၃၉၉၉မှ အရှုပ်အရှင်းကင်းရှင်း ကြောင်း ဝန်ခံကတိပြုသဖြင့် ကျွန်ုပ် တို့၏ မိတ်ဆွေများဖြစ်ကြသော ဒေါ်သန်းရှင် ၈/ရစက(နိုင်)၀၆၆၂၆၁နှင့် ဒေါ်စုလှိုင်ဝင်း ၈/ရစက(နိုင်) ၁၈၁၁၈၀ တို့မှ အပြီးအပိုင်လွှဲပြောင်းဝယ်ယူရန် စရန်ငွေပေးချေထားပြီးဖြစ်ပါသည်။ အထက်ပါအရောင်းအဝယ်ကိစ္စနှင့်ပတ်သက်၍ ပိုင်ရေးဆိုင်ခွင့်ရှိသူမည်သူမဆို ဤကြော်ငြာပါသည့်ရက်မှစ၍ ခုနစ်ရက်အတွင်း ခိုင်လုံသော စာချုပ်စာတမ်းမူရင်းများနှင့်တကွ ကျွန်ုပ်တို့ထံသို့ လာရောက်ကန့်ကွက်နိုင်ပါသည်။သတ်မှတ်ရက်ကျော်လွန်ပြီးနောက်ပိုင်း ကန့်ကွက်မည့်သူမရှိပါက အရောင်းအဝယ်ကို ဥပဒေနှင့်အညီ ဆက်လက်ဆောင်ရွက်သွားမည်ဖြစ်ကြောင်း အများသိစေရန် ကြေညာအပ်ပါသည်။

လွှဲအပ်ညွှန်ကြားချက်အရ-

ဒေါ်စုစုခိုင်(LL.B,D.B.L,D.I.L) **ဒေါ်ခင်စောသိန်း(LL.B)**

တရားလွှတ်တော်ရှေ့နေ(စဉ်-၁၁၅၅၃) **တရားလွှတ်တော်ရှေ့နေ(စဉ်-၁၃၂၈၆)**

ဒေါ်သိမ့်သဥ္ဇလီ(LL.B,LL.M) အထက်တန်းရှေ့နေ(စဉ်-၅၆၈၈၇)

တိုက်(၁၀/၁၂)၊ ပထမထပ်၊ အခန်း(၁၀၄/H)၊ ၃၅လမ်း(အောက်)၊

ကျောက်တံတား မြို့နယ်၊ ရန်ကုန်တိုင်းဒေသကြီး၊

ဖုန်း-၀၉-၇၃၀၂၆၁၉၉၊ ၀၉-၄၄၃၀၂၆၁၉၉

ယာဉ်မှတ်ပုံတင်စာအုပ်မိတ္တူလျှောက်ထားခြင်း

ယာဉ်အမှတ် 58W/44185, Honda Wave-100, M/C ယာဉ်လက်ဝယ်ရှိသူ ဦးသန်းဝင်း ၁၄/မမန(နိုင်)၂၆၉၆၁၉က ယာဉ်မှတ်ပုံတင်စာအုပ် (ကမ-၃) ပျောက်ဆုံး၍ မိတ္တူထုတ်ပေးရန် လျှောက်ထားလာပါသည်။ ကန့်ကွက်လိုပါက ခိုင်လုံသော အထောက်အထားများဖြင့် ကြော်ငြာသည့်ရက်မှ ရက်၃၀ အတွင်း အောက်ဖော်ပြပါရုံးသို့ လူကိုယ်တိုင် လာရောက်ကန့်ကွက်နိုင်ပါသည်။

ကညန၊ တိုင်းဒေသကြီးရုံး
(ပုသိမ်မြို့)

ယာဉ်မှတ်ပုံတင်စာအုပ်မိတ္တူလျှောက်ထားခြင်း

ယာဉ်အမှတ် 71W/3047, Zhineng-110, M/C ယာဉ်လက်ဝယ်ရှိသူ ဦးဇင်ဝေသက် ၁၄/မမန(နိုင်)၂၉၇၉၀၉က ယာဉ်မှတ်ပုံတင်စာအုပ် (ကမ-၃)ပျောက်ဆုံး၍ မိတ္တူထုတ်ပေးရန် လျှောက်ထားလာပါသည်။ ကန့်ကွက်လိုပါက ခိုင်လုံသော အထောက်အထားများဖြင့် ကြော်ငြာသည့်ရက်မှ ရက်၃၀ အတွင်း အောက်ဖော်ပြပါရုံးသို့ လူကိုယ်တိုင် လာရောက်ကန့်ကွက်နိုင်ပါသည်။

ကညန၊ တိုင်းဒေသကြီးရုံး
(ပုသိမ်မြို့)

ကန့်ကွက်နိုင်ကြောင်းကြေညာခြင်း

နေပြည်တော်၊ ဇမ္ဗူသီရိမြို့၊ အောင်ဇမ္ဗူရပ်ကွက်၊ မြေတိုင်းရပ်ကွက်အမှတ် ၁၁/၂/အောင်ချမ်းသာ (အောင်ဇမ္ဗူ)ရှိ မြေကွက်အမှတ်(၇၈/၁)၊ ဧရိယာ(၀.၃၇၉)ဧကအား အမည်ပေါက် ဒေါ်ခင်ကြည် (ဘ) ဦးမင်းခေါင် ၉/ပမန(နိုင်)၁၁၅၀၈၂ မှ ပိုင်ဆိုင်ကြောင်း တရားရုံးကျမ်းကျိန်လွှာအမှတ်(၁၂၃၁/၂၀၂၅)၊ ဝန်ခံကတိပြုချက်၊ ပတ်ဝန်းကျင်အသိသက်သေ(၃)ဦး သက်သေထွက်ဆိုချက်၊ ရပ်ကွက်၊ ရဲစခန်းထောက်ခံချက်၊ နိုင်ငံသားစိစစ်ရေးကတ်ပြား၊ အိမ်ထောင်စုလူဦးရေစာရင်းမူရင်းများတင်ပြပြီး မြေငှားစာချုပ်လျှောက်ထားလာပါသဖြင့် ကန့်ကွက်လိုသူများအနေဖြင့် တရားဝင်ပိုင်ဆိုင်မှုစာချုပ် စာတမ်းများ၊ တရားရုံးအမိန့်ဒီကရီများ အထောက်အထားခိုင်လုံစွာတင်ပြ၍ နေပြည်တော်စည်ပင်သာယာရေးကော်မတီ၊ မြို့ပြစီမံကိန်းနှင့်မြေစီမံခန့်ခွဲမှုဌာနသို့ ဤကြေညာချက်ပါရှိသည့်ရက်မှစ၍ (၁၅)ရက်အတွင်း လာရောက်ကန့်ကွက်နိုင်ကြောင်းနှင့် သတ်မှတ်ကာလအတွင်း ကန့်ကွက်မှုမရှိပါက ဌာန၏လုပ်ထုံးလုပ်နည်းများနှင့်အညီ မြေငှားစာချုပ် လျှောက်ထားလာမှုအား ဆက်လက်ဆောင်ရွက်ပေးသွားမည်ဖြစ်ကြောင်း ကြေညာလိုက်သည်။

မြို့ပြစီမံကိန်းနှင့်မြေစီမံခန့်ခွဲမှုဌာန
နေပြည်တော်စည်ပင်သာယာရေးကော်မတီ

ယာဉ်မှတ်ပုံတင်စာအုပ်မိတ္တူလျှောက်ထားခြင်း

ယာဉ်အမှတ် ၇၅ယ/၄၄၀၈၂ ယာဉ်လက်ဝယ်ရှိသူ ဦးခွဲသက်ပိုင်စိုး ၁၀/မဒန(နိုင်)၂၂၅၀၅၅က ယာဉ်မှတ်ပုံတင်စာအုပ် (ကမ-၃)ပျောက်ဆုံး၍ မိတ္တူထုတ်ပေးရန် လျှောက်ထားလာပါသည်။ ကန့်ကွက်လိုပါက ခိုင်လုံသော အထောက်အထားများဖြင့် ကြော်ငြာသည့်ရက်မှ ရက်၃၀ အတွင်း အောက်ဖော်ပြပါရုံးသို့ လူကိုယ်တိုင် လာရောက်ကန့်ကွက်နိုင်ပါသည်။

ကညန၊ ပြည်နယ်ဦးစီးမှူးရုံး
(မော်လမြိုင်မြို့)

အများသိစေရန်ကြေညာခြင်း

ရှမ်းပြည်နယ်၊ တောင်ကြီးမြို့နယ်တွင်နေထိုင်သူ ဒေါ်နန်းကြူကြူသိန်း ၁၃/တကန(နိုင်)၁၄၅၀၅၃၏ လွှဲအပ်ညွှန်ကြားချက်အရ အောက်ပါအတိုင်း အများသိစေရန် ကြေညာအပ်ပါသည်-

ရန်ကုန်တိုင်းဒေသကြီး၊စမ်းချောင်းမြို့နယ်၊သံတံတားလမ်း၊ အမှတ်-၅၃ တွင် ဖွင့်လှစ်ထားသော CLOTHS BOX (The Crown Boutique) အမည်ရှိ အဝတ်အထည်ရောင်းချခြင်းလုပ်ငန်းအား ၂၀၂၃ခုနှစ်တွင် ဒေါ်နန်းကြူကြူသိန်းက ဦးစီးဖွင့်လှစ်၍ မတည်ရင်းနှီးငွေ ၉၅ရာခိုင်နှုန်း ရင်းနှီးမြှုပ်နှံခဲ့ပြီး ရှယ်ယာဝင်ဖြစ်သူတစ်ဦးအား ၅ ရာခိုင်နှုန်းခန့် ထည့်ဝင်ခွင့်ပြုခဲ့သည်။

ယခုအခါ ၅ရာခိုင်နှုန်း ထည့်ဝင်ထားသော ရှယ်ယာဝင်နှင့် အငြင်းပွားဖွယ်ရာ စာရင်းများ ပေါ်ထွက်လာသောကြောင့်(၁၀-၇-၂၀၂၅)ရက်တွင် ဝန်ထမ်းအားလုံးကို လစာအပြည့်ပေးပြီး အလုပ်ရပ်နားစေ၍ CLOTHS BOX (The Crown Boutique) ဆိုင်ခန်းအား ပိတ်သိမ်းရပ်နားခဲ့ပါသည်။

ထိုလုပ်ငန်းကို လုပ်ကိုင်ဆောင်ရွက်နေစဉ် ကာလအတွင်း လုပ်ငန်း၏ အရှုံး/အမြတ်နှင့် ဒေါ်နန်းကြူကြူသိန်း၏ မတည်ရင်းနှီးငွေဖြင့် ငှားရမ်းထားသည့် အထက်ပါလိပ်စာတွင်ရှိသော ဆိုင်အတွင်းပြင်ဆင်ခြင်း၊ လူသုံးကုန်ပစ္စည်းများ ဝယ်ယူခဲ့ခြင်းတို့မှာ ငွေစာရင်းတွင်ဖော်ပြထားသော်လည်း ပစ္စည်းစာရင်းတွင် ပါဝင်နေခြင်းမရှိသော အနေအထားများကြောင့် ငွေအဝင်အထွက် စာရင်းများ တိကျစွာသိနိုင်စေရန်အတွက် စာရင်းစစ်အပ်နှံထားပါသဖြင့်(၁၀-၇-၂၀၂၅) ရက်မှစ၍ ဆိုင်ပိတ်သိမ်းခဲ့သောကြောင့် နောင်တွင် ထိုဆိုင်ခန်းနှင့်ပတ်သက်၍ ပေါ်ပေါက်လာနိုင်သော ကြွေးမြီ ကိစ္စ၊ အရှုပ်အရှင်း၊လူမှုရေးပြဿနာများသည် ဒေါ်နန်းကြူကြူသိန်းနှင့် လုံးဝမသက်ဆိုင်ပါကြောင်း၊ မတရားသဖြင့်ခြိမ်းခြောက်စွပ်စွဲခြင်း၊ ဂုဏ်သရေညှိုးနွမ်းစေသည့် မဟုတ်မမှန်သတင်းများ ဖြန့်ဝေခြင်းတို့ မပြုလုပ်ပါရန်နှင့် ထိုသို့ပြုလုပ်ဖန်တီးခဲ့ပါက ပြုလုပ်ဖန်တီးသူများကို ပြည်ထောင်စုသမ္မတမြန်မာနိုင်ငံ၏ တည်ဆဲဥပဒေများနှင့်အညီ ဆက်လက်ဆောင်ရွက်ပေးရမည်ဖြစ်ကြောင်း အများသိစေရန် ကြေညာအပ်ပါသည်။

ဒေါ်နန်းကြူကြူသိန်း၏လွှဲအပ်ညွှန်ကြားချက်အရ-

ဒေါ်တင်ဇာနည်နေဝင်း **ဒေါ်ခင်နီလာအောင်**

တရားလွှတ်တော်ရှေ့နေ (စဉ်-၉၅၇၃) **တရားလွှတ်တော်ရှေ့နေ(စဉ်- ၁၅၉၉၃)**

အမှတ်၆၀/ဒီ၊ ပထမထပ်၊ အေးရိပ်သာ(၂)လမ်း၊ တက္ကသိုလ်ရိပ်သာလမ်းသစ်၊

ဆရာစံရပ်ကွက်၊ ဗဟန်းမြို့နယ်၊ ကမာရွတ်ခရိုင်၊ ရန်ကုန်တိုင်းဒေသကြီး။

ဖုန်း-09-43081694,09-5228165

ယာဉ်မှတ်ပုံတင်စာအုပ်မိတ္တူလျှောက်ထားခြင်း

ယာဉ်အမှတ် 63W/80944, Kamax 125 M/Cယာဉ်လက်ဝယ်ရှိသူ ဦးဝင်းအောင် ၅/မရန(နိုင်) ၁၈၉၁၄၆က (ကမ-၃) ပျောက်ဆုံး၍ မိတ္တူထုတ်ပေးရန် လျှောက်ထားလာပါသည်။ ကန့်ကွက်လိုပါက ခိုင်လုံသော အထောက်အထားများဖြင့် ကြော်ငြာသည့်ရက်မှ ရက် (၃၀)အတွင်း အောက်ဖော်ပြပါရုံးသို့ လူကိုယ်တိုင် လာရောက်ကန့်ကွက် နိုင်ပါသည်။

ကညန၊
တိုင်းဒေသကြီးဦးစီးမှူးရုံး
(မုံရွာမြို့)

ယာဉ်မှတ်ပုံတင်စာအုပ်မိတ္တူလျှောက်ထားခြင်း

ယာဉ်အမှတ် 3W/10869, HIBIRD 90 M/Cယာဉ်လက်ဝယ်ရှိသူ ဦးတင့်ဆွေ ၅/ခဥတ(နိုင်)၀၀၉၄၆၉က (ကမ-၃) ပျောက်ဆုံး၍ မိတ္တူထုတ်ပေးရန် လျှောက်ထားလာပါသည်။ ကန့်ကွက်လိုပါက ခိုင်လုံသော အထောက်အထားများဖြင့် ကြော်ငြာသည့်ရက်မှ ရက် (၃၀)အတွင်း အောက်ဖော်ပြပါရုံးသို့ လူကိုယ်တိုင် လာရောက်ကန့်ကွက်နိုင်ပါသည်။

ကညန၊
တိုင်းဒေသကြီးဦးစီးမှူးရုံး
(မုံရွာမြို့)

ကန့်ကွက်နိုင်ကြောင်း ကြေညာခြင်း

နေပြည်တော်၊ ဇမ္ဗူသီရိမြို့၊ အောင်ဇမ္ဗူရပ်ကွက်၊ မြေတိုင်းရပ်ကွက်အမှတ်၁၁/၂/အောင်ချမ်းသာ (အောင်ဇမ္ဗူ) ရှိ မြေကွက်အမှတ်(၇၈/၂)၊ ဧရိယာ(၀.၁၈၅)ဧကအား အမည်ပေါက် ဒေါ်ခင်စန်းရင် (ဘ) ဦးထွန်းရွှေ ၉/ပမန(နိုင်) ၁၁၅၀၉၆ မှ ပိုင်ဆိုင်ကြောင်း တရားရုံးကျမ်းကျိန်လွှာအမှတ်(၁၂၃၂/၂၀၂၅)၊ ဝန်ခံကတိပြုချက်၊ ပတ်ဝန်းကျင်အသိသက်သေ(၃)ဦး သက်သေထွက်ဆိုချက်၊ ရပ်ကွက်/ရဲစခန်းထောက်ခံချက်၊ နိုင်ငံသားစိစစ်ရေးကတ်ပြား၊ အိမ်ထောင်စုလူဦးရေစာရင်း မူရင်းများတင်ပြပြီး မြေငှားစာချုပ် လျှောက်ထားလာပါသဖြင့် ကန့်ကွက်လိုသူများအနေဖြင့် တရားဝင်ပိုင်ဆိုင်မှုစာချုပ် စာတမ်းများ၊ တရားရုံးအမိန့်ဒီကရီများ အထောက်အထားခိုင်လုံစွာတင်ပြ၍ နေပြည်တော်စည်ပင်သာယာရေးကော်မတီ၊ မြို့ပြစီမံကိန်းနှင့်မြေစီမံခန့်ခွဲမှုဌာနသို့ ဤကြေညာချက်ပါရှိသည့် ရက်မှစ၍ (၁၅)ရက်အတွင်း လာရောက်ကန့်ကွက်နိုင်ကြောင်းနှင့် သတ်မှတ်ကာလအတွင်း ကန့်ကွက်မှုမရှိပါက ဌာန၏လုပ်ထုံးလုပ်နည်းများနှင့်အညီ မြေငှားစာချုပ် လျှောက်ထားလာမှုအား ဆောင်ရွက်ပေးသွားမည်ဖြစ်ကြောင်း ကြေညာလိုက်သည်။

မြို့ပြစီမံကိန်းနှင့်မြေစီမံခန့်ခွဲမှုဌာန
နေပြည်တော်စည်ပင်သာယာရေးကော်မတီ

ယာဉ်မှတ်ပုံတင်စာအုပ်မိတ္တူလျှောက်ထားခြင်း

ယာဉ်အမှတ် ၇၆ယ/၆၆၅၀၆ ယာဉ်လက်ဝယ်ရှိသူ ဦးခွဲသက်ပိုင်စိုး ၁၀/မဒန(နိုင်)၂၂၅၀၅၅က ယာဉ်မှတ်ပုံတင်စာအုပ် (ကမ-၃)ပျောက်ဆုံး၍ မိတ္တူထုတ်ပေးရန် လျှောက်ထားလာပါသည်။ ကန့်ကွက်လိုပါက ခိုင်လုံသော အထောက်အထားများဖြင့် ကြော်ငြာသည့်ရက်မှ ရက်၃၀ အတွင်း အောက်ဖော်ပြပါရုံးသို့ လူကိုယ်တိုင် လာရောက်ကန့်ကွက်နိုင်ပါသည်။

ကညန၊ ပြည်နယ်ဦးစီးမှူးရုံး
(မော်လမြိုင်မြို့)

ကြော်ငြာစာ

(အမွေဆက်ခံခြင်းအက်ဥပဒေပုဒ်မ - ၂၈၃)

ကျောက်ဆည်ခရိုင်တရားရုံးတော်

၂၀၂၅ ခုနှစ်၊ တရားမအထွေထွေမှုအမှတ် - ၃၈

ကွယ်လွန်သူ ဦးလှမြင့်၏ ကျန်ရစ်သော ပစ္စည်းများနှင့်စပ်လျဉ်းသည့်အမှု

မန္တလေးတိုင်းဒေသကြီး၊ ကျောက်ဆည်ခရိုင်၊ ကျောက်ဆည်မြို့၊ ပြည်လုံးနိုင်ရပ်ကွက်တွင်နေထိုင်ခဲ့သော ကွယ်လွန်သူ ဦးလှမြင့်၏ ကျန်ရစ်သော ပစ္စည်းများအပေါ်၌ အမွေထိန်းလက်မှတ် ထုတ်ပေးပါမည့်အကြောင်းနှင့် ဒေါ်ခတီဂျာဘီဘီက အမွေဆက်ခံခြင်းအက်ဥပဒေအရ လျှောက်ထားသဖြင့် ဤအမှုကို ၂၀၂၅ ခုနှစ်၊ ဇူလိုင်လ ၂၄ ရက် (၁၃၈၇ ခုနှစ်၊ ဝါဆိုလကွယ် ၁၅ရက်)တွင် ဆိုင်ဆိုကြားနာရန် ချိန်းဆိုထားသည်ဖြစ်သောကြောင့် ထိုကွယ်လွန်သူ ဦးလှမြင့်၏ ကျန်ရစ်သောပစ္စည်းများတွင် အကျိုးစီးပွားသက်ဆိုင်သည် အဆိုရှိသူတို့အား အဆိုပါအမှုတွင် ၎င်းတို့(လာရောက်ဆိုင်ဆိုရန် သင့်လျော်မည်ဟု ထင်မြင်လျှင်) ဆိုခဲ့သော ၂၀၂၅ခုနှစ်၊ ဇူလိုင်လ ၂၄ရက်(၁၃၈၇ခုနှစ်၊ ဝါဆိုလကွယ် ၁၅ ရက်)၌ မိမိတို့ ကိုယ်တိုင်သော်လည်းကောင်း၊ ကိုယ်စားလှယ်တစ်ဦးဦးအားဖြင့်သော်လည်းကောင်း၊ လာရောက်ဆိုင်ဆိုရန်နှင့် အမွေထိန်းလက်မှတ်စာမထုတ်ပေးမီ မှတ်တမ်းများကိုကြည့်ရှုရန် အမွေဆက်ခံခြင်းအက်ဥပဒေ ပုဒ်မ-၂၈၃နှင့်အညီ ဆင့်ဆိုလိုက်သည်။ လာရောက်ခြင်းမရှိပျက်ကွက်ခဲ့လျှင် ရုံးတော်ကဒေါ်ခတီဂျာဘီဘီ၏ လျှောက်လွှာအပေါ်၌ စစ်ဆေးဆောင်ရွက်ပြီးလျှင် ၎င်းအမှုအကြောင်းအရာတွင် စီရင်ချက်ချမှတ်လိမ့်မည်ဖြစ်သည်။

၂၀၂၅ ခုနှစ်၊ ဇူလိုင်လ ၁၀ရက်တွင် ဤရုံးတော်တံဆိပ်ရိုက်နှိပ်၍ ကျွန်ုပ်လက်မှတ်ရေးထိုးထုတ်ပေးလိုက်သည်။

(ခင်သီတာထွန်း)
ခရိုင်တရားသူကြီး
ကျောက်ဆည်ခရိုင်တရားရုံး

ကန့်ကွက်နိုင်ပါကြောင်း

မြိတ်ခရိုင်၊ မြိတ်မြို့နယ်၊ မြိတ်တောင်ကျေးရွာအုပ်စု၊ ကွင်းအမှတ်(၂၃၆) အိုးလုပ်ပြင်ကွင်း၊ ဦးပိုင်အမှတ်(၄၀)၊ မြေဧရိယာ ၁ဒသမ ၀၀ကေအား မြေငှားဂရန်အမှုတွဲအမှတ်၊ ၂၆/၂၀၂၃-၂၀၂၄အရ ဒေါ်ကျင်အေးအမည်ဖြင့် ရရှိခဲ့ပြီး မူလဂရန်အမည်ပေါက်သူထံမှ အရောင်းအဝယ် စာချုပ်အမှတ်(၁၂၄/၂၀၂၅) ဖြင့် ဦးကျော်သူနိုင်မှ ဝယ်ယူပိုင်ဆိုင်ခဲ့ပါသည်။ အဆိုပါမြေငှားဂရန်အား (အမည်ပြောင်း)လျှောက်ထားနိုင်ရေး ဦးကျော်သူနိုင် ၆/ပလန(နိုင်)၀၅၁၆၈၄မှ ဆက်လက်ဆောင်ရွက်သွားမည်ဖြစ်ပါသဖြင့် ကန့်ကွက်လိုသူများရှိပါက မြိတ်ခရိုင်အထွေထွေအုပ်ချုပ်ရေးဦးစီးဌာနရုံးသို့ ကြော်ငြာပါသည့်ရက်မှစ၍ ၃၀ရက်အတွင်း မြေပိုင်ဆိုင်မှုအထောက်အထား ပြည့်စုံစွာဖြင့် လာရောက်ကန့်ကွက်နိုင်ပါကြောင်းနှင့် ကန့်ကွက်သူမရှိပါက လုပ်ထုံးလုပ်နည်းနှင့်အညီ ဆက်လက်ဆောင်ရွက်သွားမည်ဖြစ်ပါကြောင်း ကြေညာအပ်ပါသည်။

ကော်လိတ္တော်အရာရှိ
ခရိုင်အထွေထွေအုပ်ချုပ်ရေးဦးစီးဌာန၊ မြိတ်မြို့

မွေးသက္ကရာဇ်အမှန်

(ဘ)ဦးတင်လှ၏သမီး ဖြစ်သူ ဘူမိဗေဒလေ့လာရေးနှင့် ဓာတ်သတ္တုရှာဖွေရေးဦးစီးဌာနမှ စာရင်းကိုင်-၁ ဒေါ်အေးအေးရီ ၆/မအရ(နိုင်)၀၃၂၅၀၄ ၏ မွေးသက္ကရာဇ်အမှန်မှာ အလုပ်ဝင်ရောက်မှု မှတ်တမ်းပါစာအုပ်အရ ၂၉-၅-၁၉၆၅ ဖြစ်ပါကြောင်း။

ဖခင်အမည်မှန်

မော်လမြိုင်ကျွန်းမြို့နယ်၊ အထက (ထီဆိပ်ဘုရားစု)၊ G-10မှ မောင်မြတ်ကိုကို၏ ဖခင်အမည်မှန်မှာ ဦးဇော်ဝင်း ၁၄/မမက(နိုင်) ၁၉၈၀၇၁ ဖြစ်ပါကြောင်း။

ဦးဇော်ဝင်း

ကန့်ကွက်နိုင်ကြောင်းအများသိစေရန် ကြေညာခြင်း

ရန်ကုန်တိုင်းဒေသကြီး၊ သာကေတမြို့နယ်၊ (၅)ရပ်ကွက်၊ သုမန(၁)လမ်း၊ အမှတ်-၃၄၉၊ စတုတ္ထထပ်(၅)လွှာတိုက်ခန်းအပါအဝင် ယင်းတိုက်ခန်းနှင့် သက်ဆိုင်သော အကျိုးခံစားခွင့်အရပ်ရပ်အားလုံးတို့အား လက်ရှိပိုင်ဆိုင်ပြီး၊ တရားဝင်လွှဲပြောင်းရောင်းချပိုင်ခွင့်ရှိကြောင်း၊ အရှုပ်အရှင်းကင်းရှင်းကြောင်း ဝန်ခံကတိပြုသူ ဦးဝင်းထွဋ်သူ ၁၀/မလမ(နိုင်)၂၃၅၇၄၀ ထံမှ ကျွန်ုပ်တို့၏ မိတ်ဆွေများဖြစ်ကြသော ဦးဝေယံဦး ၁၂/ဗတထ(နိုင်)၀၃၇၄၈၁၊ ဒေါ်မို့မို့သန်း ၉/ပဥလ(နိုင်) ၀၂၂၄၉၅တို့က အပြီးအပိုင်လွှဲပြောင်းဝယ်ယူရန် စရန်ငွေပေးချေထားပြီးဖြစ်ပါသည်။ အထက်ပါအရောင်းအဝယ်ကိစ္စနှင့်ပတ်သက်၍ ပိုင်ရေးဆိုင်ခွင့်ရှိသူမည်သူမဆို ဤကြော်ငြာပါသည့်ရက်မှစ၍ ခုနစ်ရက်အတွင်း ခိုင်လုံသော စာချုပ်စာတမ်းမူရင်းများနှင့်တကွ ကျွန်ုပ်တို့ထံသို့ လာရောက်ကန့်ကွက်နိုင်ပါသည်။ သတ်မှတ်ရက်ကျော်လွန်ပြီးနောက်ပိုင်း ကန့်ကွက်မည့်သူမရှိပါက အရောင်းအဝယ်ကို ဥပဒေနှင့်အညီ ဆက်လက်ဆောင်ရွက်သွားမည်ဖြစ်ကြောင်း အများသိစေရန် ကြေညာအပ်ပါသည်။

လွှဲအပ်ညွှန်ကြားချက်အရ-

ဒေါ်စုစုခိုင်(LL.B,D.B.L,D.I.L) — **ဒေါ်ခင်စောသိန်း(LL.B)**
တရားလွှတ်တော်ရှေ့နေ(စဉ်-၁၁၅၅၃) — **တရားလွှတ်တော်ရှေ့နေ(စဉ်-၁၃၂၈၆)**
ဒေါ်သိမ့်သဥ္စလီ(LL.B,LL.M)
အထက်တန်းရှေ့နေ(စဉ်-၅၆၈၈၇)
တိုက်(၁၀/၁၂)၊ ပထမထပ်၊ အခန်း(၁၀၄/H)၊ ၃၅လမ်း(အောက်)၊
ကျောက်တံတား မြို့နယ်၊ ရန်ကုန်တိုင်းဒေသကြီး၊
ဖုန်း-၀၉-၇၃၀၂၆၁၉၉၊ ၀၉-၄၄၃၀၂၆၁၉၉

ကန့်ကွက်နိုင်ပါကြောင်း

ပဲခူးမြို့၊ ဥဿာမြို့သစ်၊ အမှတ်(၄)ရပ်ကွက်၊ မြေတိုင်းအမှတ်(၈)၊ မြေကွက်အမှတ်(၄၅၈)၊ မြေဧရိယာ(၀ဒသမ၀၆၂)ကေရှိမြေအား ဒေါ်နွေးနွေးသန့် မှ အမည်ပြောင်း မြေငှားဂရန် လျှောက်ထားလာမှုနှင့်ပတ်သက်၍ ကန့်ကွက်လိုပါက တရားဝင်ခိုင်လုံသော အထောက်အထား (မူရင်း)များဖြင့် ဤကြော်ငြာသည့် ရက်မှစ၍ ၁၅ရက်အတွင်း ပဲခူးမြို့နယ်အထွေထွေအုပ်ချုပ်ရေးဦးစီးဌာနသို့ လူကိုယ်တိုင်လာရောက်ကန့်ကွက်နိုင်ပါကြောင်းနှင့် ကန့်ကွက်မှုမရှိပါက အမည်ပြောင်း မြေငှားဂရန် လျှောက်ထားခြင်းအား ဥပဒေ၊ နည်းဥပဒေ၊ လုပ်ထုံးလုပ်နည်း၊ ညွှန်ကြားချက်များနှင့်အညီ ဆက်လက်ဆောင်ရွက်သွားမည်ဖြစ်ကြောင်း အများသိစေရန် ကြော်ငြာအပ်ပါသည်။

မြို့နယ်အထွေထွေအုပ်ချုပ်ရေးဦးစီးဌာန၊ ပဲခူးမြို့

ကန့်ကွက်နိုင်ပါကြောင်း

ပဲခူးမြို့၊ကျွန်းသာယာရပ်ကွက်၊ မြေတိုင်းအမှတ်(၂-G)၊ မြေကွက်အမှတ် (၂၈ဃ+၃၀ဃ+၃၂ဃ+၃၄ဃ)၊ မြေဧရိယာ(၀ဒသမ၁၈၄)ကေရှိမြေအား ဒေါ်စန်းငွေမှ သက်တမ်းတိုးအမည်ပြောင်းမြေငှားဂရန် လျှောက်ထားလာမှုနှင့်ပတ်သက်၍ ကန့်ကွက်လိုပါက တရားဝင်ခိုင်လုံသော အထောက်အထား(မူရင်း)များဖြင့် ဤကြော်ငြာသည့် ရက်မှစ၍ ၁၅ရက်အတွင်း ပဲခူးမြို့နယ်အထွေထွေအုပ်ချုပ်ရေးဦးစီးဌာနသို့ လူကိုယ်တိုင်လာရောက်ကန့်ကွက်နိုင်ပါကြောင်းနှင့် ကန့်ကွက်မှုမရှိပါက သက်တမ်းတိုးအမည်ပြောင်း မြေငှားဂရန် လျှောက်ထားခြင်းအား ဥပဒေ၊ နည်းဥပဒေ၊လုပ်ထုံးလုပ်နည်း၊ ညွှန်ကြားချက်များနှင့်အညီ ဆက်လက်ဆောင်ရွက်သွားမည်ဖြစ်ကြောင်း အများသိစေရန် ကြော်ငြာအပ်ပါသည်။

မြို့နယ်အထွေထွေအုပ်ချုပ်ရေးဦးစီးဌာန၊ ပဲခူးမြို့

ကန့်ကွက်နိုင်ပါကြောင်း

ပဲခူးမြို့၊ ရုံးကြီးရပ်၊ အကွက်အမှတ်-၁၅ဒီ၊ ဦးပိုင်အမှတ်(၆၃)၊ ဧရိယာ(၀ဒသမ၁၂၁)ကေရှိ အရှေ့လားသော်-ဦးပိုင်အမှတ်(၆၅)၊ အနောက်လားသော်(၃၂)လမ်း၊ တောင်လားသော်-ဦးပိုင်အမှတ်(၆၄)၊ မြောက်လားသော်-ဦးပိုင်အမှတ် (၆)မြေကို ဒေါ်မြတ်မြတ်သန့်မှ ဘိုးဘပိုင်မြေကို အမည်ပြောင်းပေးရန် လျှောက်ထားမှုနှင့်ပတ်သက်၍ ကန့်ကွက်လိုပါက အထောက်အထား ခိုင်လုံစွာဖြင့် (၂၆ -၇-၂၀၂၅)ရက် နောက်ဆုံးထားကန့်ကွက်နိုင်ပါကြောင်း ကြေညာအပ်ပါသည်။

ပဲခူးမြို့နယ်မြေစာရင်းဦးစီးဌာန၊ ပဲခူးမြို့

ကန့်ကွက်နိုင်ပါကြောင်း

ပဲခူးမြို့၊ သွန်းဘုရားရပ်၊ အကွက်အမှတ်(၈)၊ ဦးပိုင်အမှတ် (၇၆ခ)၊ ဧရိယာ(၀.၀၂၆)ကေရှိ အရှေ့လားသော်-ဦးပိုင်အမှတ် (၇၁ခ)၊ အနောက်လားသော်-ဦးပိုင်အမှတ်(၇၅ခ)၊ တောင်လားသော်-ဦးပိုင်အမှတ်(၇၆က)၊ မြောက်လားသော်-ဦးပိုင်အမှတ် (၇၇)မြေကို ဦးအောင်သိန်းနိုင်-ဒေါ်ဖြူဖြူသင်းမှ ဘိုးဘပိုင်မြေကို အမည်ပြောင်းပေးရန် လျှောက်ထားလာမှုနှင့် ပတ်သက် ၍ ကန့်ကွက်လိုပါက အထောက်အထားခိုင်လုံစွာဖြင့် ၂၆-၇-၂၀၂၅ရက် နောက်ဆုံးထားကန့်ကွက်နိုင်ပါကြောင်း ကြေညာအပ်ပါသည်။

ပဲခူးမြို့နယ်မြေစာရင်းဦးစီးဌာန၊ ပဲခူးမြို့

ကန့်ကွက်နိုင်ကြောင်း ကြေညာခြင်း

နေပြည်တော် ပျဉ်းမနားမြို့၊ ရွှေချီရပ်ကွက်၊ မြေတိုင်းရပ်ကွက်အမှတ်၊ ၈/မစိုးရိမ်အရှေ့၊ ဦးပိုင်အမှတ်(၉စ/၁)၊ ဧရိယာ(၀.၆၇၇)ကေရှိ ဦးကြွယ်(ပါ)၂-ဦး အမည်ပေါက် ဘိုးဘပိုင်မြေကွက်အား ဘီလစ် ဦးကျော်ခိုင် ၉/ပမန(နိုင်) ၀၄၁၉၉၃ မှ ပျဉ်းမနားမြို့နယ်တရားရုံး၏ တရားမကြီးမှုအမှတ် (၁၄၄/၂၀၁၈)၊ တရားမဇာရီမှုအမှတ်(၂၂/၂၀၁၉)၊ နိုင်ငံသားစိစစ်ရေးကတ်၊ အိမ်ထောင်စုလူဦးရေစာရင်း မူရင်းများတင်ပြပြီး ဦးပိုင်အမှတ်(၉စ/၁)၊ ဧရိယာ(၀.၆၇၇)ကေအနက်မှ ဧရိယာ(၀.၂၀၅)ကေအား ဦးကျော်စိုးမင်း ၉/ပမန(နိုင်)၀၉၂၃၅၈နှင့် မှတ်ပုံတင် အရောင်းအဝယ်စာချုပ် ချုပ်ဆိုရန်အတွက် မြေပုံ/မြေရာဇဝင်ရေးကူးခွင့် လျှောက်ထားလာပါသဖြင့် ကန့်ကွက်လိုသူများအနေဖြင့် တရားဝင်ပိုင်ဆိုင်မှု စာချုပ်စာတမ်းများ၊ တရားရုံးအမိန့်ဒီကရီများအထောက်အထားခိုင်လုံစွာတင်ပြ၍ နေပြည်တော်စည်ပင်သာယာရေးကော်မတီ၊ မြို့ပြစီမံကိန်းနှင့်မြေစီမံခန့်ခွဲမှုဌာနသို့ ဤကြေညာချက်ပါရှိသည့်ရက်မှစ၍(၁၅)ရက်အတွင်း လာရောက်ကန့်ကွက်နိုင်ကြောင်းနှင့် သတ်မှတ်ကာလအတွင်း ကန့်ကွက်မှုမရှိပါက ဌာန၏ လုပ်ထုံးလုပ်နည်းများနှင့်အညီ မြေပုံ/မြေရာဇဝင် ရေးကူးခွင့်လျှောက်ထားလာမှုအားဆက်လက်ဆောင်ရွက်ပေးသွားမည်ဖြစ်ကြောင်း ကြေညာလိုက်သည်။

မြို့ပြစီမံကိန်းနှင့်မြေစီမံခန့်ခွဲမှုဌာန
နေပြည်တော်စည်ပင်သာယာရေးကော်မတီ

ကန့်ကွက်နိုင်ကြောင်း အများသိစေရန်ကြေညာခြင်း

ရန်ကုန်တိုင်းဒေသကြီး၊ မင်္ဂလာဒုံမြို့နယ်၊ သစ်ဆိမ့်ကုန်းကျေးရွာ၊ သဃ်န်းကျွန်းအုပ်စုကွင်း၊ ကွင်းအမှတ်-(၅၃၂-စီ/၈)၊ ကွင်းအမည်(မုန်နီဇလုပ်တောင်)၊ ဦးပိုင်အမှတ်(N/၃၂) ၊ သစ်ဆိမ့်ကုန်းရပ်ကွက်၊ သံလွင်လမ်း၊ (၉၆ x ၂၀၀) ပေအကျယ် မြေကွက်နှင့် ယင်းမြေကွက်ပေါ်ရှိ အကျိုးခံစားခွင့်အရပ်ရပ်အားလုံးတို့ကို လက်ရှိပိုင်ဆိုင်ပြီးလွှဲပြောင်း ရောင်းချပိုင်ခွင့်ရှိသူဟု ဝန်ခံပြောဆိုသူဖြစ်သော ဦးမြင့်စိန် ၁၂/အလန(နိုင်)၀၁၇၃၅၁မှ ရောင်းချရန်ကမ်းလှမ်းရာ ကျွန်ုပ်မိတ်ဆွေဖြစ်သော ဦးခင်မောင်နွဲ့ ၁၁/မဥန(နိုင်)၀၉၃၃၂၄၊ ဦးအေးမင်းထွန်း ၅/ကလထ(နိုင်)၁၃၀၇၅၀ကလည်း အပြီးအပြတ်ဝယ်ယူရန်အတွက် စရန်ငွေတစ်စိတ်တစ်ဒေသကို ပေးချေထားပြီးဖြစ်ပါသည်။ အဆိုပါ အရောင်းအဝယ်နှင့် ပတ်သက်၍ ကန့်ကွက်လိုသူများရှိပါက ဤကြော်ငြာပါသည့်ရက်မှ(၁၄)ရက်အတွင်း တိကျခိုင်လုံသောပိုင်ဆိုင်မှု စာရွက်စာတမ်းမူရင်းများနှင့်တကွ ကျွန်ုပ်ထံသို့ ကိုယ်တိုင်လာရောက်ကန့်ကွက်နိုင်ပါသည်။ သတ်မှတ်ရက်ထိ ကန့်ကွက်မည့်သူမရှိပါက အရောင်းအဝယ်ကို ဥပဒေနှင့်အညီဆက်လက် ဆောင်ရွက်သွားမည်ဖြစ်ကြောင်း အများသိစေရန် ကြေညာ အပ်ပါသည်။

လွှဲအပ်ညွှန်ကြားချက်အရ

ဒေါ်သက်သက်မွန် — **ဦးသုထက်ကျော်လွင်**
တရားလွှတ်တော်ရှေ့နေ — **အထက်တန်းရှေ့နေ**
(စဉ်-၁၀၆၀၅/၂၀၁၅) — **(စဉ်-၄၉၅၀၂/၂၀၁၈)**
တိုက် (၄)၊အခန်း (၃၁)၊ ပထမထပ်၊ မြို့ပြအိမ်ရာ(တောင်ဘက်ခြင်း)၊
(၈)မိုင်မီးပွိုင့်အနီး၊ (၆) ရပ်ကွက်၊ မရမ်းကုန်းမြို့ နယ်၊ ရန်ကုန်တိုင်းဒေသကြီး။
ဖုန်း-၀၉ - ၇၉၅၅၃၄၇၅၃၊ ၀၉-၇၅၀၃၉၈၄၀၆

ဖောင်းကြွနံပါတ်ပြားပျောက် လျှောက်ထားခြင်း

ယာဉ်အမှတ် AYY/05151, TURBO STAR-110, M/C ယာဉ်လက်ဝယ်ရှိသူ ဒေါ်ခင်ကလျာလှိုင် ၁၄/ပသရ(နိုင်) ၁၁၄၅၃၈ က ဖောင်းကြွနံပါတ်ပြား ပျောက်ဆုံး၍ ထုတ်ပေးရန် လျှောက်ထား လာပါသဖြင့် ယခင်ဖောင်းကြွနံပါတ်ပြား ပျက်ပြယ်ပါကြောင်း အများသိစေရန် ကြေညာအပ်ပါသည်။

ကညန၊
တိုင်းဒေသကြီးရုံး(ပုသိမ်မြို့)

ယာဉ်မှတ်ပုံတင်စာအုပ် မိတ္တူလျှောက်ထားခြင်း

ယာဉ်အမှတ် ၇၅ယ/၈၆၀၆၁, Honda Wave 100 M/C ယာဉ်လက်ဝယ်ရှိသူ ဒေါ်ဝါဝါမိုး ၆/မမန(နိုင်) ၂၁၃၄၈၂က (ကမ-၃) ပျောက်ဆုံး၍ မိတ္တူထုတ်ပေးရန် လျှောက်ထားလာပါသည်။ ကန့်ကွက်လိုပါက ခိုင်လုံသော အထောက် အထားများဖြင့် ကြော်ငြာသည့်ရက်မှ ရက် ၃၀ အတွင်း အောက်ဖော်ပြပါရုံးသို့ လူကိုယ်တိုင် လာရောက်ကန့်ကွက်နိုင်ပါသည်။

ကညန၊ခရိုင်ရုံး(မြိတ်)

ယာဉ်မှတ်ပုံတင်စာအုပ် မိတ္တူလျှောက်ထားခြင်း

ယာဉ်အမှတ် ၂၁ယ/၈၀၆၅၃, Honda Dream 125 M/C ယာဉ်လက်ဝယ်ရှိသူ ဦးမြင့်အောင် ၆/ကစန(နိုင်) ၀၂၅၉၃၄က (ကမ-၃) ပျောက်ဆုံး၍ မိတ္တူထုတ်ပေးရန် လျှောက်ထားလာပါသည်။ ကန့်ကွက်လိုပါက ခိုင်လုံသော အထောက် အထားများဖြင့် ကြော်ငြာသည့်ရက်မှ ရက် ၃၀ အတွင်း အောက်ဖော်ပြပါရုံးသို့ လူကိုယ်တိုင် လာရောက်ကန့်ကွက်နိုင်ပါသည်။

ကညန၊ခရိုင်ရုံး(မြိတ်)

ယာဉ်မှတ်ပုံတင်စာအုပ် မိတ္တူလျှောက်ထားခြင်း

ယာဉ်အမှတ် ၇၇ယ/၃၂၄၃၉, Honda Click 150 M/C ယာဉ်လက်ဝယ်ရှိသူ ဦးသော်မော်ဦး ၆/မမန(နိုင်)၁၆၅၃၄၈ က (ကမ-၃) ပျောက်ဆုံး၍ မိတ္တူထုတ်ပေးရန် လျှောက်ထားလာပါသည်။ ကန့်ကွက်လိုပါက ခိုင်လုံသော အထောက် အထားများဖြင့် ကြော်ငြာသည့်ရက်မှ ရက် ၃၀ အတွင်း အောက်ဖော်ပြပါရုံးသို့ လူကိုယ်တိုင် လာရောက်ကန့်ကွက်နိုင်ပါသည်။

ကညန၊ခရိုင်ရုံး(မြိတ်)

ယာဉ်မှတ်ပုံတင်စာအုပ် မိတ္တူလျှောက်ထားခြင်း

ယာဉ်အမှတ် 1W/33428, Honda C90 M/C ယာဉ်လက်ဝယ်ရှိသူ ဦးသန့်ဇင်ဝင်း ၅/မရန(နိုင်)၀၀၉၆၀၅ က (ကမ-၃) ပျောက်ဆုံး၍ မိတ္တူထုတ်ပေးရန် လျှောက်ထားလာပါသည်။ ကန့်ကွက်လိုပါက ခိုင်လုံသော အထောက် အထားများဖြင့် ကြော်ငြာသည့်ရက်မှ ရက် ၃၀ အတွင်း အောက်ဖော်ပြပါရုံးသို့ လူကိုယ်တိုင် လာရောက်ကန့်ကွက်နိုင်ပါသည်။

ကညန၊တိုင်းဒေသကြီး
ဦးစီးမှူးရုံး(မုံရွာမြို့)

ကန့်ကွက်နိုင်ကြောင်းကြေညာခြင်း

နေပြည်တော်၊ လယ်ဝေးမြို့၊ အမှတ်(၃)ရပ်ကွက်၊ မြေတိုင်းရပ်ကွက်အမှတ်(၂၄/ပေဖူးရပ်)၊ ဦးပိုင်အမှတ်၃(ဃ-၂)၊ မြေဧရိယာ(၀ဒသမ၅၀၈)ကေရှိ ဦးသီအေး(ဘ)ဦးအေးမောင် ၉/လဝန(နိုင်) ၁၁၇၈၁၁နှင့် ဒေါ်ဖြူဖြူမြင့်(ဘ)ဦးခင်ဝင်း ၉/တကန(နိုင်) ၀၁၇၀၈၁အမည်ပေါက်နှစ်(၃၀)မြေငှားစာချုပ်မြေကွက်အား ဦးသီအေး၊ ဒေါ်ဖြူဖြူမြင့်တို့မှ နှစ်(၃၀) မြေငှားစာချုပ်သည် သက်တမ်းကုန်ဆုံးတော့မည်ဖြစ်ပါသောကြောင့် မြေငှားစာချုပ်မူရင်း တင်ပြပြီး မြေငှားစာချုပ်သက်တမ်းတိုးမြှင့်ပေးပါရန် လျှောက်ထားလာမှုအပေါ် ကန့်ကွက်လိုသူများအနေဖြင့် တရားဝင်ပိုင်ဆိုင်မှု စာချုပ်စာတမ်းများ၊ တရားရုံး အမိန့်ဒီကရီများ၊ အထောက်အထားခိုင်လုံစွာတင်ပြ၍ နေပြည်တော်စည်ပင်သာယာရေးကော်မတီ၊ မြို့ပြစီမံကိန်းနှင့်မြေစီမံခန့်ခွဲမှုဌာနသို့ ဤကြေညာချက်ပါရှိသည့်ရက်မှစ၍ ၁၅ရက်အတွင်း လာရောက်ကန့်ကွက်နိုင်ကြောင်းနှင့် သတ်မှတ်ကာလအတွင်း ကန့်ကွက်မှုမရှိပါက ဌာန၏လုပ်ထုံးလုပ်နည်းနှင့်အညီ မြေငှားစာချုပ်သက်တမ်းတိုးမြှင့်ပေးပါရန် လျှောက်ထားလာမှုအား ဆက်လက်ဆောင်ရွက်သွားမည် ဖြစ်ကြောင်း အသိပေးကြေညာလိုက်သည်။

မြို့ပြစီမံကိန်းနှင့်မြေစီမံခန့်ခွဲမှုဌာန
နေပြည်တော်စည်ပင်သာယာရေးကော်မတီ

ကန့်ကွက်နိုင်ပါကြောင်း

ပြည်ခရိုင်၊ ပြည်မြို့နယ်ရှိ အောက်ဖော်ပြပါနေရာများတွင် မြေငှားဂရန်(အမည်ပြောင်း/သက်တမ်းတိုး/အသစ်)လျှောက်ထားလာပါသဖြင့် ကန့်ကွက်လိုပါက ခိုင်လုံသော မှတ်ပုံတင်စာချုပ်စာတမ်းများ၊ အထောက်အထားများဖြင့် ဤကြော်ငြာပါသည့်ရက်မှစ၍ ၁၅ ရက်အတွင်း ကန့်ကွက်နိုင်ပါကြောင်းနှင့် ကန့်ကွက်ရန်မရှိပါက လုပ်ထုံးလုပ်နည်းနှင့်အညီ မြေငှားဂရန်ခွင့်ပြုချထားပေးသွားမည်ဖြစ်ပါကြောင်း ကြေညာအပ်ပါသည်-

စဉ်	လျှောက်ထားသူအမည်	မူလအမည်ပေါက်သူ	ကွင်းအမှတ်/အမည်	ဦးပိုင်အမှတ်	ဧရိယာ	ရပ်ကွက်/အုပ်စု	မှတ်ချက်
၁	ဒေါ်စုလှိုင်အောင်	ဦးခင်မောင်ကြည်၊ ဒေါ်ရီရီမြင့်၊ ဒေါ်ရီရီချို	၁၀C/ဆင်စုအကွက်	၂၁၈က	၀ဒသမ၀၂၉	ဆင်စု	ပြောင်း
၂	ဒေါ်အေးမြင့်သန်း၊ ဒေါ်ညွန့်ညွန့်သန်း	ဦးခင်ရွှေ	၉D/ဆံတော်အနောက်အကွက်	၃၈က	၀ဒသမ၀၄၂	ဆံတော်	ပြောင်း/တိုး
၃	ဒေါ်အေးအေးဝင်း	ဒေါ်ထွေးရီ	၁၄/အောင်ဆန်းအပိုင်း(၁)	၁၀၅၊ ၁၀၆က	၀ဒသမ၀၈၂	ပြည်သာယာ	ပြောင်း

ကော်လိတ္တော်အရာရှိ
ပြည်ခရိုင်အထွေထွေအုပ်ချုပ်ရေးဦးစီးဌာန၊ ပြည်မြို့

အထွေထွေကိုယ်စားလှယ်လွှဲစာရုပ်သိမ်းကြောင်း ကြေညာခြင်း

(၃၀-၉-၂၀၁၁)ရက်တွင် ကျွန်တော် ဦးကြည်လွင် ၁၂/ရကန(နိုင်) ၀၆၃၉၇၃(ကပ-၅၅၆၉၀၉)မှ ဒေါ်စန္ဒာဝင်း ၁/မကန(နိုင်) ၀၅၁၃၇၀သို့ နေပြည်တော်စာချုပ်စာတမ်းမှတ်ပုံတင်ရုံးတွင် လွှဲအပ်ထားသော အထွေထွေကိုယ်စားလှယ်လွှဲစာအမှတ်(၇၇၅၉/၂၀၁၁)ကိုယနေ့(၁၅-၇-၂၀၂၅)ရက်မှ အပြီးအပိုင် ရုပ်သိမ်းကြောင်း ကြေညာလိုက်သည်။

ဦးကြည်လွင် ၁၂/ရကန(နိုင်)၀၆၃၉၇၃
ဖုန်း-၀၉-၆၈၇၄၉၂၃၂၄

အမည်မှန်

မော်လမြိုင်မြို့၊ မြိုင်သာယာရပ်ကွက်တွင် နေထိုင်သော မင်းထိန်လင်း၏သမီး အမှတ်(၁)အခြေခံပညာမူလတန်း ကျောင်း (Grade-4) တွင် ပညာသင်ကြားနေသူ၏ အမည်မှန်မှာ မိစင်ကြယ်ညိမ်း ဖြစ်ပါကြောင်း။

ကန့်ကွက်နိုင်ကြောင်း အများသိစေရန်ကြေညာခြင်း

ရန်ကုန်တိုင်းဒေသကြီး၊ မရမ်းကုန်းမြို့နယ်၊ ၂ရပ်ကွက်၊ မာလာ၃လမ်း၊ အမှတ်၄၉၊ မြေအကျယ် အလျား၂၀x၁၅ပေရှိ မြေနှင့် နှစ်ထပ်တိုက်အိမ်အား ပိုင်ရှင် ဒေါ်မိချို (၁၂/မရက(နိုင်)၁၈၄၉၃၄) ထံမှ ဝယ်ယူသူဒေါ်စန်းအိဖြူက အရောင်းအဝယ်စရန်ပေးစာချုပ်ဖြင့် စရန်ငွေတစ်စိတ်တစ်ဒေသပေးချေပြီးဖြစ်၍ ယနေ့မှစ၍ (၇)ရက်အတွင်း ခိုင်လုံသည် စာရွက်အထောက်အထားဖြင့် ကျွန်ုပ်ထံသို့ လာရောက်ကန့်ကွက်နိုင်ပါသည်။ သတ်မှတ်ရက်အတွင်း ကန့်ကွက်ခြင်းမရှိပါက အရောင်းအဝယ်ဆက်လက်ဆောင်ရွက်သွားမည်ဖြစ်ကြောင်း ကြေညာအပ်ပါသည်။

ဒေါ်စန်းအိဖြူ၏ လွှဲအပ်ညွှန်ကြားချက်အရ-
ဒေါ်ချိုလဲ့သန္တာ
တရားလွှတ်တော်ရှေ့နေ(စဉ်-၁၈၄၂၀)
ဖုန်း-၀၉-၉၆၅၃၉၈၂၇၈

မွေးသက္ကရာဇ်အမှန်နှင့် ဖခင်အမည် တစ်ဦးတည်းဖြစ်ပါကြောင်း

သထုံမြို့နယ်၊ ကတိုက်ကလေးကျေးရွာနေ ကျွန်မ မပပခိုင် ၁၀/သထန(နိုင်)၁၀၆၄၅၉ ၏ မွေးသက္ကရာဇ်အမှန်မှာ (၁၉-၅-၁၉၇၅)ဖြစ်ပြီး ဖခင်အမည် ဦးစိုးမြင့်(ခ)ဦးစိုးမှာ တစ်ဦးတည်းဖြစ်ပါကြောင်း။

အမွေဆိုင်ဆွေမျိုးမိသားစုများနှင့် အများသိစေရန် အသိပေးကြေညာခြင်း

ကျွန်ုပ်၏အမှုသည်ဖြစ်သူ ရန်ကုန်တိုင်းဒေသကြီး၊ စမ်းချောင်းမြို့နယ်၊ မြေနီကုန်း(တောင်)ရပ်ကွက်၊ ဗိုလ်မိုးလမ်း၊ အမှတ်(၁၂)နေ ဦးဇော်လတ် ၁၂/လမတ(ပြု)၀၀၀၄၂၈၏ လွှဲအပ်ညွှန်ကြားချက်အရ အမွေဆိုင် ဆွေမျိုးမိသားစုများနှင့် အများသိစေရန် အောက်ပါအတိုင်း ကြေညာအပ်ပါသည်-

ရန်ကုန်တိုင်းဒေသကြီး၊ လမ်းမတော်မြို့နယ်၊ (၁၀)ရပ်ကွက်၊ ဗဟိုစည်အိမ်ရာရှိ တိုက်အမှတ်(၄၅)၊ အခန်း(၁)၊ ပထမထပ်နေအိမ်တိုက်ခန်းနှင့် ရန်ကုန်တိုင်းဒေသကြီး၊ ဒဂုံမြို့သစ်(တောင်ပိုင်း)မြို့နယ်၊ (၅၇)ရပ်ကွက်၊ အောင်ဇမ္ဗူလမ်း၊ အမှတ်(၁၄၈၅) ပေ ၁၀'x ပေ၆၀' အကျယ်အဝန်းရှိ မြေနှင့်အိမ်တို့သည် ကျွန်တော်ဦးဇော်လတ်နှင့် ဒေါ်အက်(ဂ်)နက်(စ်)မေရီပါ (၉)ဦး ဆွေမျိုးညီအစ်ကိုမောင်နှမ (၁၀)ဦးတို့က မိခင်ဒေါ်ယာဂမာ(လ်)၏ အမွေဆက်ခံသူများအဖြစ် ပိုင်ဆိုင်သော အမွေဆိုင်တိုက်ခန်းနှင့် အိမ်ခြံမြေတို့ ဖြစ်ပါသည်။

အဆိုပါတိုက်ခန်းနှင့် အိမ်ခြံမြေတို့မှာ အထက်ပါဆွေမျိုးမိသားစု ညီအစ်ကိုမောင်နှမ(၁၀)ဦးတို့က အမွေဆိုင်သူများဖြစ်ကြသဖြင့် ကျောက်တံတားခရိုင်တရားရုံးတော်တွင် တရားမကြီးမှုအမှတ်-၆၄/၂၀၂၅ဖြင့် အမွေပုံစီမံခန့်ခွဲပေးစေလိုမှုစွဲဆိုထားပါသည်။

အထက်ပါတရားမကြီးမှုစွဲဆိုထားသည့် အမွေပုံစီမံခန့်ခွဲပေးစေလိုမှု မပြီးပြတ်မီကာလအတွင်း အမွေဆိုင်များထဲမှ တစ်ဦးတစ်ယောက်ကသော်လည်းကောင်း၊ အမွေဆိုင်အချို့ကသော်လည်းကောင်း၊ ကျန်အမွေဆိုင်များ သဘောတူခွင့်ပြုချက်မရှိဘဲ ဖော်ပြပါအမွေဆိုင်ပစ္စည်းများနှင့်စပ်လျဉ်း၍ ရောင်းချခြင်း၊ ပေါင်နှံခြင်း၊ ပေးကမ်းခြင်း၊ အခြားနည်းဖြင့် စီမံခန့်ခွဲခြင်းမပြုလုပ်ကြပါရန်နှင့် ပြုလုပ်ခဲ့ပါက ပြုလုပ်သူနှင့်လက်ခံသူတို့၏ တာဝန်သာဖြစ်ပါကြောင်း ဥပဒေနှင့်အညီ ဆက်လက်ဆောင်ရွက်သွားမည်ဖြစ်ပါကြောင်း အမွေဆိုင်မိသားစု ညီအစ်ကိုမောင်နှမများနှင့် အများသိစေရန် အသိပေးကြေညာအပ်ပါသည်။

ဦးဇော်လတ်၏ လွှဲအပ်ညွှန်ကြားချက်အရ-
ဦးတင့်ရွှေ (LL.B, DBL)
တရားလွှတ်တော်ရှေ့နေ (စဉ်-၅၉၃၄)
အမှတ်(၁၁၄၈)၊ ဖေယျာသုခလမ်း၊ မေတ္တာညွန့်ရပ်ကွက်၊ တာမွေမြို့နယ်၊
ရန်ကုန်မြို့။ ဖုန်း၊ ၀၉-၂၅၄၀၇၆၀၁၉၊ ၀၉-၇၈၈၁၀၀၃၉၉

ယာဉ်မှတ်ပုံတင်စာအုပ် မိတ္တူလျှောက်ထားခြင်း

ယာဉ်အမှတ် 1W/70371, Honda C-90, M/C ယာဉ်လက်ဝယ်ရှိသူ ဦးသန့်ဇင်ဝင်း ၅/မရန(နိုင်)၀၀၉၆၀၅ က ယာဉ်မှတ်ပုံတင်စာအုပ် (ကမ-၃)ပျောက်ဆုံး၍ မိတ္တူထုတ်ပေးရန် လျှောက်ထားလာပါသည်။ ကန့်ကွက်လိုပါက ခိုင်လုံသော အထောက်အထားများဖြင့် ကြော်ငြာသည့်ရက်မှ ရက်၃၀အတွင်း အောက်ဖော်ပြပါရုံးသို့ လူကိုယ်တိုင်လာရောက် ကန့်ကွက် နိုင်ပါသည်။

ကညန၊ တိုင်းဒေသကြီး
ဦးစီးမှူးရုံး(မုံရွာမြို့)

ယာဉ်မှတ်ပုံတင်စာအုပ် မိတ္တူလျှောက်ထားခြင်း

ယာဉ်အမှတ် 68W/93053, Honda Click-125, M/C ယာဉ်လက်ဝယ်ရှိသူ ဒေါ်ပပအေး ၅/မရန(နိုင်)၀၂၇၅၉၈က ယာဉ်မှတ်ပုံတင်စာအုပ် (ကမ-၃) ပျောက်ဆုံး၍ မိတ္တူထုတ်ပေးရန် လျှောက်ထားလာပါသည်။ ကန့်ကွက်လိုပါက ခိုင်လုံသော အထောက် အထားများဖြင့် ကြော်ငြာသည့်ရက်မှ ရက်၃၀ အတွင်း အောက်ဖော်ပြပါရုံးသို့ လူကိုယ်တိုင် လာရောက်ကန့်ကွက်နိုင်ပါသည်။

ကညန၊ တိုင်းဒေသကြီး
ဦးစီးမှူးရုံး(မုံရွာမြို့)

ပြည်ထောင်စုသမ္မတမြန်မာနိုင်ငံတော်အစိုးရ
ကျန်းမာရေးဝန်ကြီးဌာန
ကျန်းမာရေးလူ့စွမ်းအားအရင်းအမြစ်ဦးစီးဌာန
ဆေးတက္ကသိုလ်-မန္တလေး
(၅၃)ကြိမ်မြောက်၊ (၅၄)ကြိမ်မြောက်နှင့် (၅၅)ကြိမ်မြောက် ဘွဲ့နှင်းသဘင်အခမ်းအနား
ပြန်လည်ကျင်းပမည့်ကြေညာချက်

၁။ ငလျင်ဒဏ်ကြောင့်ရပ်ဆိုင်းခဲ့သည့် ဆေးတက္ကသိုလ်-မန္တလေး၏ (၅၃)ကြိမ်မြောက်၊ (၅၄)ကြိမ်မြောက်နှင့် (၅၅)ကြိမ်မြောက် ဘွဲ့နှင်းသဘင်အခမ်းအနားများကို အောက်ပါအစီအစဉ်အတိုင်း မန္တလေးမြို့၊ ရတနာပုံခန်းမတွင် ပြန်လည်ကျင်းပပြုလုပ်မည်ဖြစ်ပါသည်-

ကျင်းပမည့်ရက် - ၂၅-၇-၂၀၂၅ရက် (သောကြာနေ့)

ကျင်းပမည့်အချိန် - နံနက် ၉နာရီ

၂။ (၅၃)ကြိမ်မြောက်၊ (၅၄)ကြိမ်မြောက်နှင့် (၅၅)ကြိမ်မြောက် ဘွဲ့နှင်းသဘင်တွင် တက်ရောက်ဘွဲ့ယူခွင့်ရရှိသည့် ဘွဲ့ရမောင်မယ်များသည် ကြေညာချက်ထုတ်ပြန်သည့်ရက်မှစ၍ (၁၈-၇-၂၀၂၅)ရက် နောက်ဆုံးထား၍ ဆေးတက္ကသိုလ်-မန္တလေး၊ ကျောင်းသားရေးရာဌာနစိတ်သို့ သတင်းပို့ဆက်သွယ်ရန် ဖြစ်သည်။

၃။ အသေးစိတ်အချက်အလက်များကို သိရှိလိုပါက ဆေးတက္ကသိုလ်-မန္တလေး ကျောင်းသားရေးရာဌာနစိတ်၊ ဖုန်း-၀၂-၄၀၃၆၆၃၇၊ ၀၂-၄၀၃၉၀၅၀ သို့ ရုံးချိန် အတွင်း ဆက်သွယ်မေးမြန်းနိုင်ပါသည်။

ဆေးတက္ကသိုလ်-မန္တလေး
မန္တလေးမြို့

ငြင်းချက်ထုတ်ရန်သမ္မန်စာ
(တရားမကျင့်ထုံးဥပဒေအမိန့်-၅၊ နည်းဥပဒေ ၂၀)
ကျိုင်းတုံခရိုင်တရားရုံးတော်၌
၂၀၂၅ခုနှစ်၊ တရားမကြီးမှုအမှတ်-၁၂

၁။ဦးထက်လင်းအောင်	**နှင့်**	၁။ ဒေါ်နန်းပင်း
၂။ ဒေါ်မီဂါ		၂။ ဦးနန်ဆမ်
တရားလိုများ		**တရားပြိုင်များ**

ကျိုင်းတုံမြို့၊ ရပ်ကွက်(၂)၊ နမ့်ချက်ရပ်နေ ဒေါ်နန်းပင်းနှင့် ဦးနန်ဆမ် (ယခုနေရပ်လိပ်စာမသိ) သိစေရမည်။

သင့်အပေါ်၌ ကျိုင်းတုံမြို့၊ ရပ်ကွက်(၂)၊ နမ့်ချက်ရပ်နေ ဦးထက်လင်းအောင်နှင့် ဒေါ်မီဂါ က ကတိပဋိညာဉ်အတိုင်း မြေကွက်အရောင်းအဝယ်မှတ်ပုံတင်စာချုပ် ချုပ်ဆိုပေးစေလိုမှုရလိုကြောင်းနှင့် လျှောက်ထားစွဲဆိုချက်ရှိသည်ဖြစ်၍ သင်ကိုယ်တိုင်ဖြစ်စေ၊ ၎င်းအမှုနှင့်စပ်လျဉ်း၍အရေးကြီးသည့် စကားအရပ်ရပ် တို့ကို ချေပပြောဆိုနိုင်သူ ကိုယ်စားလှယ်နှင့်ဖြစ်စေ၊ ရှေ့နေနှင့်ဖြစ်စေ၊ ၂၀၂၅ ခုနှစ်၊ ဇူလိုင်လ ၂၂ရက်(၁၃၈၇ခုနှစ်၊ ဝါဆိုလဆုတ် ၁၃ရက်) မွန်းမတည့်မီ ၁၀နာရီ တွင် အထက်အမည်ပါသူ တရားလို၏ အဆိုလွှာကို ထုချေရှင်းလင်းရန် ရုံးတော်သို့ လာရောက်ရမည်။ ၎င်းပြင် အထက်ပါနေ့ရက်တွင် သင်မလာရောက် ပျက်ကွက်ခဲ့လျှင် သင့်မျက်ကွယ်တွင် ငြင်းချက်များကို ထုတ်ပေးလိမ့်မည်။ ၎င်းပြင် တရားလိုက ကြည့်ရှုလိုသည့် စာချုပ်စာတမ်းများနှင့် သင်က ထုချေတင်ပြအမှီပြုလိုသည့် စာချုပ်စာတမ်း အစရှိသည်တို့ကို သင်နှင့်အတူယူဆောင်လာရမည်။ သို့မဟုတ် သင့်ကိုယ်စားလှယ်ရှေ့နေလက်တွင် ထည့်အပ်လိုက်ရမည်။ သင်က ထုချေလွှာတင်သွင်းလိုလျှင် အမှုမဆိုင်မီ လေးရက်က တင်သွင်းရမည်။

၂၀၂၅ခုနှစ်၊ ဇူလိုင်လ ၈ရက်တွင် ဤရုံးတံဆိပ်ရိုက်နှိပ်၍ ကျွန်ုပ်လက်မှတ်ရေး ထိုးထုတ်ပေးလိုက်သည်။ **(ထွန်းကျော်)**

ဒုတိယခရိုင်တရားသူကြီး
ကျိုင်းတုံခရိုင်တရားရုံး

ကန့်ကွက်နိုင်ကြောင်းကြေညာခြင်း

နေပြည်တော်၊ လယ်ဝေးမြို့၊ အမှတ်(၃)ရပ်ကွက်၊ မြေတိုင်းရပ်ကွက်အမှတ်(၁၁/ယာဉ်ပျံရပ်)၊ ဦးပိုင်အမှတ်(၁၁၈)၊ မြေဧရိယာ(၀.၁၇၂)ဧကရှိ အစိုးရမြို့မြေကွက်အား ဦးသက်နောင်(ဘ)ဦးလှရီ ၉/လဝန(နိုင်)၁၅၀၆၃၈နှင့် ဒေါ်အေးမြင့်ခိုင်(ဘ)ဦးပြုံး ၉/လဝန(နိုင်)၁၇၆၄၀၇ တို့မှ အရောင်းအဝယ် ကတိစာချုပ်မူရင်း၊ တရားရုံးကျမ်းကျိန်လွှာမူရင်း၊ ကိုယ်တိုင်ကတိဝန်ခံချက် မူရင်းများတင်ပြ၍ မြေငှားစာချုပ် လျှောက်ထားလာမှုအပေါ် ကန့်ကွက်လိုသူများ အနေဖြင့် တရားဝင် ပိုင်ဆိုင်မှုစာချုပ်စာတမ်းများ၊ တရားရုံးအမိန့်ဒီကရီများ၊ အထောက်အထား ခိုင်လုံစွာတင်ပြ၍ နေပြည်တော်စည်ပင်သာယာရေးကော်မတီ၊ မြို့ပြစီမံကိန်းနှင့်မြေစီမံခန့်ခွဲမှုဌာနသို့ ဤကြေညာချက်ပါရှိသည့်ရက်မှစ၍ (၁၅)ရက်အတွင်း လာရောက်ကန့်ကွက်နိုင်ကြောင်းနှင့် သတ်မှတ်ကာလအတွင်း ကန့်ကွက်မှုမရှိပါက ဌာန၏လုပ်ထုံးလုပ်နည်းနှင့်အညီ မြေငှားစာချုပ် လျှောက်ထားလာမှုအား ဆက်လက်ဆောင်ရွက်သွားမည်ဖြစ်ကြောင်း အသိပေးကြေညာလိုက်သည်။

မြို့ပြစီမံကိန်းနှင့်မြေစီမံခန့်ခွဲမှုဌာန
နေပြည်တော်စည်ပင်သာယာရေးကော်မတီ

ဖခင်အမည်မှန်

မကွေးတိုင်းဒေသကြီး၊ မြို့သစ်မြို့နယ်၊ အထက(ဝါးကြီးအိုင်) G-12 မှ မောင်သုတအောင်၏ ဖခင် ဦးလှိုင်မိုး၏ အမည်မှန်မှာ ဦးလှိုင်မိုးသူ ၈/နမန(နိုင်) ၁၈၁၈၆၇ ဖြစ်ပါကြောင်း။

ဦးလှိုင်မိုးသူ

ဖခင်အမည်မှန်

ပဲခူးတိုင်းဒေသကြီး၊ တောင်ငူခရိုင်၊ အုတ်တွင်းမြို့နယ်၊ အထက(အုတ်တွင်း) Grade-10(A) မှ မောင်ဖိုးချစ်နိုင်၏ ဖခင်အမည်မှန်မှာ ဦးနိုင် ၇/အတန (နိုင်) ၀၉၉၁၄၃ ဖြစ်ပါကြောင်း။

ဦးနိုင်

ဘိုးဘပိုင်/မြေပိုင်အခွင့်အရေးရရှိထားသော မြေအမည်ပြောင်းလျှောက်ထားကြောင်း ကြေညာစာ

တောင်ငူမြို့၊ (၁၄)ရပ်ကွက်၊အကွက်အမှတ်(၆-ခ)၊ လမ်းမကျယ်၊ ဦးပိုင်အမှတ်(၇၃-ဃ)၊ ဧရိယာ(၀ဒသမ၀၂၅)ဧကရှိ အောက်ဖော်ပြပါ အလားအလာရှိသည့်-

(က) အရှေ့လားသော်- ဦးပိုင်(၇၃-စ)၊ (ခ) အနောက်လားသော်- ဘုရားလမ်း၊ (ဂ) တောင်လားသော်- ဦးပိုင်(၇၀+၇၂)၊ (ဃ) မြောက်လားသော်- လမ်း

အထက်ဖော်ပြပါ မြေကို (ဘိုးဘပိုင်အမည်ပြောင်း) ပေးရန် ဒေါ်ပုံ့ပုံ့ထွေးမှ လျှောက်ထားလာသည့်အတွက် ယင်း၏အမည်ကိုပြောင်းလဲပေးမည်ဖြစ်ပါ၍ ပြောင်းလဲမပေးထိုက်ကြောင်း ကန့်ကွက်လိုသူများရှိပါက ၂၀၂၅ခုနှစ်၊ ဩဂုတ်လ ၁၀ရက်မတိုင်မီ ဆိုင်ရာစာရွက်စာတမ်းအထောက်အထားများနှင့်တကွ အောက်တွင် လက်မှတ်ရေးထိုးသူထံ ကန့်ကွက်နိုင်ကြောင်း ကြေညာလိုက်သည်။ သတ်မှတ်ကာလအတွင်း လာရောက်ကန့်ကွက်တင်ပြမှုမရှိပါက ကန့်ကွက်သူမရှိဟုယူဆပြီး လုပ်ထုံးလုပ်နည်းနှင့်အညီ ဆက်လက်ဆောင်ရွက်သွားမည်ဖြစ်ကြောင်း ကြေညာလိုက်သည်။

မြို့နယ်ဦးစီးဌာနမှူး
တောင်ငူမြို့နယ်မြေစာရင်းဦးစီးဌာန၊ တောင်ငူမြို့

ဖောင်းကြွပျောက် လျှောက်ထားခြင်း

ယာဉ်အမှတ် 6H/4556 ၏ ဖောင်းကြွနံပါတ်ပြားပျောက်ဆုံး၍ထုတ်ပေးရန် လျှောက်ထားလာပါသဖြင့် ယခင်ဖောင်းကြွနံပါတ်ပြား ပျက်ပြယ်ကြောင်း အများသိစေရန် ကြော်ငြာအပ်ပါသည်။

ကညန၊ခရိုင်ရုံး
(ရန်ကုန်အနောက်ပိုင်း)

ဖခင်အမည်မှန်

နေပြည်တော်၊ ဥတ္တရသီရိမြို့နယ်၊ CAE ကိုယ်ပိုင်အထက်တန်းကျောင်း Grade-11 တွင် ပညာသင်ကြားနေသော မောင်ပြည့်ဖြိုးခန့်၏ ဖခင်အမည်မှန်မှာ ဦးနန္ဒလှိုင်(ခ) ဦးထင်လင်းအောင် ၅/ရဥန(နိုင်) ၀၅၇၈၉၁ ဖြစ်ပါကြောင်း။

ဦးနန္ဒလှိုင်(ခ)ဦးထင်လင်းအောင်

အမည်ပြောင်း

နေပြည်တော်၊ ဇမ္ဗူသီရိမြို့နယ် စိုးစံကိုယ်ပိုင်အထက်တန်းကျောင်း Grade-12 တွင် တက်ရောက်နေသော (ဘ)ဦးဇော်နိုင်၏သား မောင်သွင်ဘုန်းထက်အား မောင်ဂျူလီယာသွင်ဘုန်းထက်သာ ဟု အမည်ပြောင်းလဲခေါ်ဆိုပါရန်။

ကန့်ကွက်နိုင်ကြောင်း အသိပေးကြေညာခြင်း

ပြင်ဦးလွင်မြို့၊ ရပ်ကွက်ကြီး(၂)၊ ကွင်း/အကွက်အမှတ်နှင့်အမည်(၄၅/မြမာလာ)၊ ဦးပိုင်အမှတ်(၇၁-က)၊ မြေဧရိယာ(၀ဒသမ၀၈၁)ဧကရှိမြေကွက်အား မြေငှားဂရန်အမည်ပြောင်း သက်တမ်းတိုးလျှောက်ထားနိုင်ရေး ဒေါ်မိုးမိုး ၁/မမန(နိုင်) ၀၁၃၂၂၁၀မှ ဆက်လက်ဆောင်ရွက်သွားမည်ဖြစ်ပါသဖြင့် ကန့်ကွက်လိုသူများရှိပါက ပြင်ဦးလွင်ခရိုင်/မြို့နယ်အထွေထွေအုပ်ချုပ်ရေးဦးစီးဌာနရုံးသို့ ကြော်ငြာပါသည့်ရက်မှစ၍ (၁၄)ရက်အတွင်း မြေပိုင်ဆိုင်မှု အထောက်အထားပြည့်စုံစွာဖြင့် လာရောက်ကန့်ကွက်နိုင်ပါကြောင်း ကြေညာအပ်ပါသည်။

မြို့နယ်အထွေထွေအုပ်ချုပ်ရေးဦးစီးဌာန၊ ပြင်ဦးလွင်မြို့

ကန့်ကွက်နိုင်ကြောင်းအများသိစေရန်

ရန်ကုန်တိုင်းဒေသကြီး၊ ဒဂုံမြို့သစ်(မြောက်ပိုင်း)မြို့နယ်၊ မြေတိုင်းရပ်ကွက်အမှတ်(၄၉)၊ဒူးယား(၅)လမ်းနှင့် စောခွန်ရစ်လမ်းထောင့် မြေကွက်အမှတ် (၁၁၀၁)၊ မြေအကျယ်အဝန်း (အလျား ၆၀ x အနံ ၄၃) ပေ ၊ ဧရိယာ (၀.၀၅၉)ဧကရှိ ဒေါ်ခင်နှင်းဖြူ အမည်ပေါက်နှစ်(၆၀)မြေငှားစာချုပ် မူရင်းမြေကွက်နှင့် ယင်းမြေကွက်ပေါ်တွင် ဆောက်လုပ်ထားသော နေအိမ်အပါအဝင် အကျိုးခံစားခွင့်အရပ်ရပ်အားလုံးတို့အား နှစ်(၆၀)မြေငှားစာချုပ်မူရင်း၊ နှစ်ဦးသဘောတူ စာချုပ်အဆက်စပ်မူရင်းများနှင့်တကွ ယင်းအိမ်ခြံမြေနှင့် သက်ဆိုင်သော စာရွက်စာတမ်းမူရင်းများဖြင့် လက်ရောက်ဝယ်ယူပိုင်ဆိုင်ထားသူ ဦးခိုင်သိန်းဦး ၁၂/သကတ(နိုင်)၀၃၈၇၃၅မှ အရှုပ်အရှင်းကင်းရှင်းစွာလွှဲပြောင်းရောင်းချပိုင်ခွင့်ရှိကြောင်းဝန်ခံအဆိုပြု၍ ရောင်းချရန်ကမ်းလှမ်းရာ ကျွန်ုပ်၏မိတ်ဆွေမှ အပြီးအပိုင်ဝယ်ယူရန်အတွက် ရောင်းဖိုးငွေ၏ တစ်စိတ်တစ်ဒေသကို စရန်ငွေအဖြစ် ပေးအပ်ပြီးဖြစ်ပါသည်။ အဆိုပါအရောင်းအဝယ်နှင့် ပတ်သက်၍အကျိုးသက်ဆိုင်သူမည်သူမဆို ကန့်ကွက်လိုပါက ဤကြော်ငြာပါသည့်ရက်မှ (၁၀)ရက်အတွင်း စာရွက်စာတမ်းများနှင့်တကွ လာရောက်ကန့်ကွက်နိုင်ပါသည်။ သတ်မှတ်ရက်ပြည့်၍ ကန့်ကွက်သူမရှိပါက အရောင်းအဝယ်ကို ဥပဒေနှင့်အညီ ဆက်လက်ဆောင်ရွက်သွားမည်ဖြစ်ကြောင်း အများသိရန် ကြေညာအပ်ပါသည်။

ဝယ်ယူသူ ဦးစိန်ချုပ်၏ လွှဲအပ်ညွှန်ကြားချက်အရ
ဒေါ်ဒေဝီ LL.B အထက်တန်းရှေ့နေ (စဉ်-၅၃၄၃၁/၂၀၂၀)
အမှတ်(၉၀၃)၊ ရေသန့်လမ်း၊ (၁၃၁)ရပ်ကွက်

ကန့်ကွက်နိုင်ပါကြောင်း

ပဲခူးမြို့၊ ကမာနတ်ကျေးရွာ၊ ကွင်းအမှတ်(၆၄၂)၊ ရွှေနံ့သာဘုရားကွင်း၊ ဦးပိုင်အမှတ်(၃၉/၁)၊ မြေဧရိယာ(၃ဒသမ၀၂)ဧကရှိမြေအား ဦးကျော်သူရ၊ ဒေါ်သင်းသင်းလတ်မှ စက်မှု/စီးပွား မြေငှားဂရန်အသစ် လျှောက်ထားလာမှုနှင့်ပတ်သက်၍ ကန့်ကွက်လိုပါက တရားဝင်ခိုင်လုံသော အထောက်အထား (မူရင်း)များဖြင့် ဤကြော်ငြာသည့်ရက်မှစ၍(၁၅)ရက်အတွင်း ပဲခူးမြို့နယ်အထွေထွေအုပ်ချုပ်ရေးဦးစီးဌာနသို့ လူကိုယ်တိုင်လာရောက်ကန့်ကွက်နိုင်ပါကြောင်းနှင့် ကန့်ကွက်မှုမရှိပါက ဦးကျော်သူရ၊ ဒေါ်သင်းသင်းလတ် မြေငှားဂရန် လျှောက်ထားခြင်းအား ဥပဒေ၊ နည်းဥပဒေ၊လုပ်ထုံးလုပ်နည်း၊ ညွှန်ကြားချက်များနှင့်အညီ ဆက်လက်ဆောင်ရွက်သွားမည်ဖြစ်ကြောင်း အများသိစေရန် ကြော်ငြာအပ်ပါသည်။

မြို့နယ်အထွေထွေအုပ်ချုပ်ရေးဦးစီးဌာန၊ ပဲခူးမြို့

ကန့်ကွက်နိုင်ပါကြောင်း အများသိစေရန်ကြေညာခြင်း

ရန်ကုန်တိုင်းဒေသကြီး၊ မြောက်ဥက္ကလာပမြို့နယ်၊ (ဂ)ရပ်ကွက်၊ နီလာ(၃)လမ်းရှိ တိုက်အမှတ်(၄၂၉) ဟုခေါ်တွင်သော မြေရှင် ဒေါ်ခင်သန်းဝင်း ပိုင်ဆိုင်သည့် အလျား(၃၀)ပေ X အနံ (၆၀)ပေ မြေပေါ်တွင် ဆောက်လုပ်ထားသည့် (၂)ခန်းတွဲ (၆)ထပ်တိုက်အဆောက်အအုံ၏ ကန်ထရိုက်တာများဖြစ်ကြသော ၁။ ဦးသိန်းငွေ ၁၂/မဂတ(နိုင်)၀၆၃၉၁စနှင့် ၂။ ဦးကျော်ဌေး ၁၂/မရက(နိုင်)၁၂၀၆၇၀ တို့ပူးတွဲပိုင်ဆိုင်သည့် ခြေရင်းခြမ်း(၄)လွှာ၊ အလျား(၁၂ ½)ပေ X အနံ (၅၀)ပေရှိ တိုက်ခန်း(၁)ခန်းအပါအဝင် အကျိုးခံစားခွင့်အရပ်ရပ်အားလုံးတို့ကို ၎င်းတို့နှစ်ဦးက တရားဝင်ပိုင်ဆိုင်ကြောင်း၊ လွှဲပြောင်းရောင်းချပိုင်ခွင့်ရှိကြောင်း၊ အရှုပ်အရှင်းကင်းရှင်းကြောင်း၊ ဝန်ခံပြောဆိုရောင်းချသဖြင့် ကျွန်ုပ်မိတ်ဆွေများက ဝယ်ယူရန်အတွက် စရန်ငွေတစ်စိတ်တစ်ဒေသကို ပေးချေထားပြီးဖြစ်ရာ အဆိုပါတိုက်ခန်း အရောင်းအဝယ်ကို ကန့်ကွက်လိုသူများရှိပါက ဤကြော်ငြာပါသည့်ရက်မှစ၍ (၇)ရက်အတွင်း ခိုင်လုံသော စာရွက်စာတမ်းအထောက်အထားမူရင်းများနှင့် တကွ ကျွန်ုပ်ထံသို့ လာရောက်ကန့်ကွက်နိုင်ပါသည်။ သတ်မှတ်ရက်အတွင်း ကန့်ကွက်မည့်သူမရှိပါက တိုက်ခန်းအရောင်းအဝယ်အား ဥပဒေနှင့်အညီ ဆက်လက်ပြုလုပ်ဆောင်ရွက်သွားမည်ဖြစ်ပါကြောင်း အများသိစေရန် ကြေညာအပ်ပါသည်။

၁။ ဦးညီညီထက်အောင် ၁၀/မလမ(နိုင်)၁၈၀၁၂၂၊ ၂။ ဒေါ်ဖူးပြည့်စုံ ၇/ဖမန(နိုင်)၁၇၁၉၃၀တို့၏ လွှဲအပ်ညွှန်ကြားချက်အရ-
ဒေါ်အေးမြသီတာ (LL.B, D.B.L, D.I.L) တရားလွှတ်တော်ရှေ့နေ (စဉ်- ၁၂၀၉၁)
အမှတ်(၇၂၇)၊ ခေမာသီလမ်းမကြီး၊ (က)ရပ်ကွက်၊ မြောက်ဥက္ကလာပမြို့နယ်၊ ရန်ကုန်တိုင်းဒေသကြီး။ ဖုန်း- ၀၉- ၄၂၁၁၅၂၄၃၂

ကန့်ကွက်နိုင်ကြောင်းအများသိစေရန် ကြေညာခြင်း

ရန်ကုန်တိုင်းဒေသကြီး၊ သာကေတမြို့နယ်၊ (၄)မြောက်ရပ်ကွက်၊ မြို့မ(၁၁)လမ်း၊ အမှတ် ၂၈၉/ခ၊ စတုတ္ထထပ်(၅)လွှာတိုက်ခန်းအပါအဝင် ယင်း တိုက်ခန်းနှင့်သက်ဆိုင်သော အကျိုးခံစားခွင့်အရပ်ရပ်အားလုံးတို့အား လက်ရှိပိုင် ဆိုင်ပြီး၊ တရားဝင်လွှဲပြောင်းရောင်းချပိုင်ခွင့်ရှိကြောင်း၊ အရှုပ်အရှင်းကင်းရှင်းကြောင်း ဝန်ခံကတိပြုသူ ဒေါ်နီနီအောင် ၁၂/သကတ(နိုင်) ၀၂၅၉၂၈ထံမှ ကျွန်ုပ်တို့၏ မိတ်ဆွေများဖြစ်ကြသော ဦးဌေးအောင်ဟိန်း ၁၀/မလမ(နိုင်) ၂၁၆၁၆၀၊ ဒေါ်မေသီတာထွန်း ၁၀/မလမ(နိုင်) ၂၃၃၈၃၅တို့က အပြီးအပိုင်လွှဲပြောင်းဝယ်ယူရန် စရန်ငွေပေးချေထားပြီးဖြစ်ပါသည်။ အထက်ပါအရောင်းအဝယ်ကိစ္စနှင့်ပတ်သက်၍ ပိုင်ရေးဆိုင်ခွင့်ရှိသူမည်သူမဆို ဤကြော်ငြာပါသည့်ရက်မှစ၍ ခုနစ်ရက်အတွင်း ခိုင်လုံသော စာချုပ်စာတမ်းမူရင်းများနှင့်တကွ ကျွန်ုပ်တို့ထံသို့ လာရောက်ကန့်ကွက်နိုင်ပါသည်။သတ်မှတ်ရက်ကျော်လွန်ပြီးနောက်ပိုင်း ကန့်ကွက်မည့်သူမရှိပါက အရောင်းအဝယ်ကို ဥပဒေနှင့်အညီ ဆက်လက်ဆောင်ရွက်သွားမည်ဖြစ်ကြောင်း အများသိစေရန် ကြေညာအပ်ပါသည်။ **လွှဲအပ်ညွှန်ကြားချက်အရ-**

ဒေါ်စုစုခိုင်(LL.B,D.B.L,D.I.L)	**ဒေါ်ခင်စောသိန်း(LL.B)**	**ဒေါ်သိမ့်သဥ္ဇလီ(LL.B,LL.M)**
တရားလွှတ်တော်ရှေ့နေ(စဉ်-၁၁၅၅၃)	**တရားလွှတ်တော်ရှေ့နေ(စဉ်-၁၃၂၈၆)**	**အထက်တန်းရှေ့နေ(စဉ်-၅၆၈၈၇)**

တိုက်(၁၀/၁၂)၊ ပထမထပ်၊ အခန်း(၁၀၄/H)၊ ၃၅လမ်း(အောက်)၊ ကျောက်တံတားမြို့နယ်၊ ရန်ကုန်တိုင်းဒေသကြီး၊
ဖုန်း-၀၉-၇၃၀၂၆၁၉၉၊ ၀၉-၄၄၃၀၂၆၁၉၉

ကန့်ကွက်နိုင်ကြောင်း အများသိရှိစေရန် ကြေညာခြင်း

စစ်ကိုင်းတိုင်းဒေသကြီး၊ မုံရွာခရိုင်၊ မုံရွာမြို့၊ ဘုန်းစိုးရပ်ကွက်၊ ခရေလမ်းတွင် တည်ရှိသော အလျား (၂၀) ပေ၊အနံ(၆၀)ပေရှိ အရှေ့လားသော်- ဒေါ်အေးသွင်၊ အနောက်လားသော်-ဒေါ်ရီ၊ တောင်လားသော်-ဒေါ်အေးသွင်၊ မြောက်လားသော်-ခရေလမ်း ၎င်းနယ်လေးရပ်အတွင်းရှိ ဝင်းမြေအလွတ်အား ဒေါ်အိချိုဝင်း ၅/မရန(နိုင်)၁၈၀၆၃၆မှ ၎င်းတရားဝင် လက်ဝယ်ပိုင်ဆိုင်ကြောင်း ဝန်ခံ၍ ကျွန်ုပ်၏မိတ်ဆွေအား အရောင်း အဝယ်ပြုလုပ်ရန် ကမ်းလှမ်းထားပါသည်။

သို့ဖြစ်ပါ၍ ကျွန်ုပ်၏မိတ်ဆွေမှ ၎င်းအိမ်ဝင်း၏တန်ဖိုးငွေ တစ်စိတ်တစ်ဒေသအား ပေးချေထားပြီးဖြစ်ပါ၍ အပြီးသတ်အရောင်းအဝယ် ပြုလုပ်နိုင်ရန်အတွက် ဆက်လက်ဆောင်ရွက်မည်ဖြစ်ပါသည်။ ၎င်းဝင်းမြေ၏ ပိုင်ဆိုင်မှုနှင့်ပတ်သက်၍ ကန့်ကွက်လိုသူများရှိပါက ကျွန်ုပ်ထံသို့ခိုင်လုံသည့်စာချုပ်စာတမ်းအထောက်အထားမူရင်းများနှင့်အတူ ဤသတင်းစာကြေညာပါသည့်ရက်မှ (၁၀)ရက်အတွင်း လာရောက်ကန့်ကွက်နိုင်ပါကြောင်း အများသိစေရန် ကြေညာအပ်ပါသည်။ အကယ်၍ ကန့်ကွက်မည့်သူမရှိပါက အဆိုပါ အရောင်းအဝယ်ကိစ္စ အထမြောက်စေရန်အတွက် ဥပဒေနှင့်အညီ အပြီးသတ်ဆက်လက်ဆောင်ရွက်သွားမည်ဖြစ်ကြောင်း အများသိစေရန် ကြေညာအပ်ပါသည်။

ရောင်းသူ၊ ဝယ်သူတို့၏ လွှဲအပ်ညွှန်ကြားချက်အရ-
ဒေါ်နှင်းနုထွေး(LL.B,LL.M)
အထက်တန်းရှေ့နေ (စဉ်-၂၆၂၂၄)
အမက(၆)လမ်း၊ ထန်းတောအောင်လံရပ်ကွက်၊ မုံရွာမြို့
ဖုန်း-၀၉-၅၁၀၈၉၈၇၊ ၀၉-၉၇၀၇၀၃၇၁၄

ကန့်ကွက်နိုင်ကြောင်း အများသိစေရန် ကြေညာခြင်း

မန္တလေးမြို့၊ပြည်ကြီးတံခွန်မြို့နယ်၊(ဆ)ရပ်ကွက်၊အကွက်အမှတ်(ခဓ-၆)၊ ဦးပိုင်အမှတ်(၆၄)၊ ဧရိယာ(၀. ၀၅၅၁)ဧကရှိ ဂရန်မြေကွက်သည် ဦးကျင်ရွှေအမည်ပေါက် ပိုင်ဆိုင်သော မြေကွက်ဖြစ်ပြီး ဦးကျင်ရွှေ ကွယ်လွန်သွား၍ မန္တလေးမြို့တော်စာချုပ်စာတမ်း မှတ်ပုံတင်ရုံးတွင် ဦးစိုးဝင်း၊ ဒေါ်ဝင်းဝင်းခိုင်၊ ဦးအောင်ဌေးတို့မှ အမွေဆက်ခံပိုင်ဆိုင်ကြောင်း မှတ်ပုံတင်ကြေညာစာတမ်းစာချုပ်ဖြင့် အမွေဆက်ခံပိုင်ဆိုင်လာခဲ့ပါသည်။ ဦးစိုးဝင်းမှ ဒေါ်ဝင်းဝင်းခိုင်နှင့် ဦးအောင်ဌေး တို့အား မှတ်ပုံတင်စွန့်လွှတ်စာချုပ်ချုပ်ဆို၍ ဒေါ်ဝင်းဝင်းခိုင်နှင့် ဦးအောင်ဌေး တို့မှ ပိုင်ဆိုင်ခဲ့သော မြေကွက်ဖြစ်ပါသည်။ ဒေါ်ဝင်းဝင်းခိုင်နှင့် ဦးအောင်ဌေး တို့၏ အထူးကိုယ်စားလှယ်စာရသူ ဦးသောင်းဝေထံမှ ကျွန်ုပ်မိတ်ဆွေ ဒေါ်ချောယဉ်စန်းက အရောင်းအဝယ်အရပ်ကတိ စာချုပ်ချုပ်ဆို၍ ပိုင်ဆိုင်ခဲ့ပြီး အဆိုပါ အရောင်းအဝယ်ကတိစာချုပ်တွင် အရောင်းအဝယ် မှတ်ပုံတင် စာချုပ်ချုပ်ဆိုမည်ဆိုပါက အချိန်မရွေး လိုက်လံချုပ်ဆိုပေးပါမည်ဟု ဝန်ခံကတိပြုထားခဲ့၍ ဤကြေညာပါသည့်ရက်မှစ၍(၇)ရက်အတွင်း ကျွန်ုပ်ထံသို့ လာရောက်ဆက်သွယ်ပါရန် အကြောင်းကြားအပ်ပါသည်။ လာရောက်ဆက်သွယ်ခြင်းမရှိပါက အရောင်းအဝယ်မှတ်ပုံတင်စာချုပ်ကို ဥပဒေနှင့်အညီ ဆောင်ရွက်တော့မည်ဖြစ်ကြောင်း ဒေါ်ဝင်းဝင်းခိုင်နှင့် ဦးအောင်ဌေး (၎င်းတို့၏ အထူးကိုယ်စားလှယ်စာရသူ ဦးသောင်းဝေ)နှင့်တကွ အများသိရှိစေရန် ကြေညာအပ်ပါသည်။

လွှဲအပ်ညွှန်ကြားချက်အရ
ဦးခင်မောင်မြင့် LL.B(Advocate)
တရားလွှတ်တော်ရှေ့နေ(စဉ်-၃၃၇၅)
ဖုန်း-၀၉-၄၀၂၅၉၆၅၁

ယာဉ်မှတ်ပုံတင်စာအုပ် မိတ္တူလျှောက်ထားခြင်း

ယာဉ်အမှတ် ၁၃ယ/၉၅၅၇၂ Honda Wave 125 M/C ယာဉ်လက်ဝယ်ရှိသူ ဦးစံလင်း ၁၀/ပမန(နိုင်)၀၅၂၃၀၈၈ က ယာဉ်မှတ်ပုံတင်စာအုပ် (ကမ-၃)ပျောက်ဆုံး၍ မိတ္တူထုတ်ပေးရန် လျှောက်ထားလာပါသည်။ ကန့်ကွက်လိုပါက ခိုင်လုံသော အထောက်အထားများဖြင့် ကြော်ငြာသည့်ရက်မှ ရက်၃၀ အတွင်း အောက်ဖော်ပြပါရုံးသို့ လူကိုယ်တိုင် လာရောက်ကန့်ကွက်နိုင်ပါသည်။

ကညန၊ ခရိုင်ရုံး(သထုံ)

ယာဉ်မှတ်ပုံတင်စာအုပ် မိတ္တူလျှောက်ထားခြင်း

ယာဉ်အမှတ် 65W/2754, Dayang 125 M/C ယာဉ်လက်ဝယ်ရှိသူ Orchid Queen Co.,Ltd က (ကမ-၃) ပျောက်ဆုံး၍ မိတ္တူထုတ်ပေးရန် လျှောက်ထားလာပါသည်။ ကန့်ကွက်လိုပါက ခိုင်လုံသော အထောက်အထားများဖြင့် ကြော်ငြာသည့်ရက်မှ ရက် ၃၀ အတွင်း အောက်ဖော်ပြပါရုံးသို့ လူကိုယ်တိုင် လာရောက်ကန့်ကွက်နိုင်ပါသည်။

ကညန၊ခရိုင်ရုံး(သရက်)

ကန့်ကွက်နိုင်ပါကြောင်း

မကွေးတိုင်းဒေသကြီး၊ မကွေးမြို့၊ အောင်မေတ္တာ(ဃ)ရပ်ကွက်၊ (၁၀)လမ်း၊ မြေကွက်အမှတ်(၁၂၇၅/၉၆၃)၏ အလျား ၆၀x အနံ၄၀ပေရှိ ဦးထွန်းအေး အမည်ပေါက်မြေကွက်အား ဦးကျော်နိုင်ဦး ၈/မကန(နိုင်)၂၂၇၂၁၅၅မှ ယခုမြေကွက်တွင် အဆင့်ဆင့်ဝယ်ယူပြီး အမှန်တကယ် နေထိုင်သူ တစ်ဦးဖြစ်ပါသည်။ ယခုအခါတွင် ဦးကျော်နိုင်ဦးမှ အိမ်ဝိုင်းမြေ၏ တစ်စိတ်တစ်ဒေသဖြစ်သော အလျား ၆၀ပေx အနံ၂၀ပေ ဖြစ်သောဝိုင်းမြေအားရောင်းချ၍ စရန်ငွေရယူပြီးဖြစ်ပါသည်။ သို့ဖြစ်ပါ၍ ၎င်းမြေကွက်နှင့်ပတ်သက်၍ ကန့်ကွက်လိုသူများရှိပါက ပိုင်ဆိုင်မှု အထောက်အထား စာရွက်စာတမ်းမူရင်းများ ခိုင်လုံပြည့်စုံစွာဖြင့် ကျွန်ုပ်တို့ထံသို့ ဤကြော်ငြာပါသည့်ရက်မှစ၍ (၇)ရက် အတွင်း ဆက်သွယ်ကန့်ကွက်နိုင်ပါကြောင်းနှင့် ကန့်ကွက်မည့်သူမရှိပါက အရောင်းအဝယ်ကိစ္စအရပ်ရပ်အား လုပ်ထုံးလုပ်နည်းများနှင့်အညီ ဆက်လက်ဆောင်ရွက်သွားမည် ဖြစ်ကြောင်း အများသိစေရန် အသိပေးကြေညာအပ်ပါသည်။

လွှဲအပ်ညွှန်ကြားချက်အရ
ဒေါ်သီရိမြတ်သူ
(စဉ်-၁၄၈၁၆/၂၀၁၈)တရားလွှတ်တော်ရှေ့နေ
အမှတ်(၁၁၈၆)၊ အောင်မေတ္တာ(ဃ)ရပ်ကွက်၊ (၇)လမ်း၊ မကွေးမြို့

ယာဉ်မှတ်ပုံတင်စာအုပ် မိတ္တူလျှောက်ထားခြင်း

ယာဉ်အမှတ် 85W/88677, New Zhineng NP Model-8 M/C ယာဉ်လက်ဝယ်ရှိသူ ဦးမြင့်ဌေး ၁၄/ပသရ(နိုင်)၁၁၇၆၇၅ က (ကမ-၃) ပျောက်ဆုံး၍ မိတ္တူထုတ်ပေးရန် လျှောက်ထားလာပါသည်။ ကန့်ကွက်လိုပါက ခိုင်လုံသော အထောက်အထားများဖြင့် ကြော်ငြာသည့်ရက်မှ ရက် ၃၀ အတွင်း အောက်ဖော်ပြပါရုံးသို့ လူကိုယ်တိုင် လာရောက်ကန့်ကွက်နိုင်ပါသည်။

ကညန၊တိုင်းဒေသကြီးရုံး
(ပုသိမ်မြို့)

ယာဉ်မှတ်ပုံတင်စာအုပ် မိတ္တူလျှောက်ထားခြင်း

ယာဉ်အမှတ် ၈၀ယ/၄၃၃၉၅, Kenbo-110 ယာဉ်လက်ဝယ်ရှိသူ ဒေါ်နေနွယ်ရွှေ ၈/မလန(နိုင်) ၀၆၁၂၈၄ က ယာဉ်မှတ်ပုံတင်စာအုပ် (ကမ-၃)ပျောက်ဆုံး၍ မိတ္တူထုတ်ပေးရန် လျှောက်ထားလာပါသည်။ ကန့်ကွက်လိုပါက ခိုင်လုံသော အထောက်အထားများဖြင့် ကြော်ငြာသည့်ရက်မှ ရက်၃၀ အတွင်း အောက်ဖော်ပြပါရုံးသို့ လူကိုယ်တိုင် လာရောက်ကန့်ကွက်နိုင်ပါသည်။

ကညန၊ နေပြည်တော်ရုံး

ယာဉ်မှတ်ပုံတင်စာအုပ် မိတ္တူလျှောက်ထားခြင်း

ယာဉ်အမှတ် ၁၀ဟ/၄၇၇၁ ယာဉ်လက်ဝယ်ရှိသူ ဒေါ်ငယ်လေးချို ၁၀/မဒန(နိုင်)၃၀၃၃၆၄က ယာဉ်မှတ်ပုံတင်စာအုပ် (ကမ-၃) ပျောက်ဆုံး၍ မိတ္တူထုတ်ပေးရန် လျှောက်ထားလာပါသည်။ ကန့်ကွက်လိုပါက ခိုင်လုံသော အထောက်အထားများဖြင့် ကြော်ငြာသည့်ရက်မှ ရက်၃၀ အတွင်း အောက်ဖော်ပြပါရုံးသို့ လူကိုယ်တိုင် လာရောက်ကန့်ကွက်နိုင်ပါသည်။

ကညန၊ ပြည်နယ်ဦးစီးမှူးရုံး
(မော်လမြိုင်မြို့)

ယာဉ်မှတ်ပုံတင်စာအုပ် မိတ္တူလျှောက်ထားခြင်း

ယာဉ်အမှတ် ၇၈ယ/၈၃၁၈၇ ယာဉ်လက်ဝယ်ရှိသူ ဦးတင်စိုး ၁၀/မလမ(နိုင်)၂၅၁၄၄၄က ယာဉ်မှတ်ပုံတင်စာအုပ် (ကမ-၃) ပျောက်ဆုံး၍ မိတ္တူထုတ်ပေးရန် လျှောက်ထားလာပါသည်။ ကန့်ကွက်လိုပါက ခိုင်လုံသော အထောက်အထားများဖြင့် ကြော်ငြာသည့်ရက်မှ ရက်၃၀ အတွင်း အောက်ဖော်ပြပါရုံးသို့ လူကိုယ်တိုင် လာရောက်ကန့်ကွက်နိုင်ပါသည်။

ကညန၊ ပြည်နယ်ဦးစီးမှူးရုံး
(မော်လမြိုင်မြို့)

ယာဉ်မှတ်ပုံတင်စာအုပ် မိတ္တူလျှောက်ထားခြင်း

ယာဉ်အမှတ် ၇၆ယ/၆၇၀၃၈ ယာဉ်လက်ဝယ်ရှိသူ ဦးတင်စိုး ၁၀/မလမ(နိုင်)၂၅၁၄၄၄က ယာဉ်မှတ်ပုံတင်စာအုပ် (ကမ-၃) ပျောက်ဆုံး၍ မိတ္တူထုတ်ပေးရန် လျှောက်ထားလာပါသည်။ ကန့်ကွက်လိုပါက ခိုင်လုံသော အထောက်အထားများဖြင့် ကြော်ငြာသည့်ရက်မှ ရက်၃၀ အတွင်း အောက်ဖော်ပြပါရုံးသို့ လူကိုယ်တိုင် လာရောက်ကန့်ကွက်နိုင်ပါသည်။

ကညန၊ ပြည်နယ်ဦးစီးမှူးရုံး
(မော်လမြိုင်မြို့)

တစ်ချက်တည်းကျင်းဝင်

၁၄-၇-၂၀၂၅ ရက်နေ့ မွန်းလွဲ ၁ နာရီ မိနစ် ၄၀ တွင် ပန်းလှိုင်ဂေါက်ကွင်း၌ ကိုစိုင်းလုံ သည် ကစားဖော်များဖြစ်ကြသော ကိုဝင်းနိုင်(မြစ်ကြီးနား)၊ ကိုမြတ်မင်း(Green gate)၊ ကိုစိုင်းဆိုင်လှိုင်း(Oriental Light) တို့နှင့်အတူ ဂေါက်ရိုက်ကစားစဉ် Bridgestone No 1 ဘောလုံး ကို mizuno သံတုတ် ၅ ဖြင့် ရိုက်လိုက်ရာ အကွာအဝေး ကိုက် ၁၈၀ ရှိ ကျင်းအမှတ် ၃ သို့ တစ်ချက်တည်း ကျင်းဝင်သွားခဲ့ပါသည်။

မိခင်အမည်မှန်

ပဲခူးတိုင်းဒေသကြီး၊ နတ်တလင်းခရိုင်၊ ပေါင်းတည်မြို့၊ အလိမ္မာပညာကိုယ်ပိုင် အထက်တန်းကျောင်း (G-12) မှ မောင်ဘုန်းပြည့်ဇော်နှင့် ပေါင်းတည်မြို့နယ် မူလွန် ပေါက်တောကျောင်း (G-6) မှ မောင်လမင်းဇော်တို့၏ မိခင်အမည်မှန်မှာ ဒေါ်မြလေး ၇/ပတတ(နိုင်)၀၇၃၈၅၃ ဖြစ်ပါကြောင်း။

ဒေါ်မြလေး

ကန့်ကွက်နိုင်ပါကြောင်း

ရန်ကုန်တိုင်းဒေသကြီး၊ ဒဂုံမြို့သစ်(အရှေ့ပိုင်း)မြို့နယ်၊ မြေတိုင်းရပ်ကွက်အမှတ် (၄)၊ ဗိုလ်ပျို (၂)လမ်း၊ မြေကွက်အမှတ် (၁၄၅၀)၊ အကျယ်အဝန်း (၁၄၀၀)စတုရန်းပေရှိ ဦးစောနေမျိုး (၁၂/ဥကမ (နိုင်) ၁၁၆၄၁၇) အမည်ပေါက် နှစ်(၆၀)ဂရန်မြေကွက်နှင့် ယင်းမြေကွက်ပေါ်ရှိ အကျိုးခံစားခွင့်အရပ်ရပ်အားလုံးတို့ကို ရောင်းချပိုင်ခွင့်ရှိသူ အမည်ပေါက်ပိုင်ရှင် ဦးစောနေမျိုး ထံမှ ကျွန်ုပ်တို့၏ မိတ်ဆွေက ဝယ်ယူရန်အတွက် စရန်ငွေ ပေးချေထားပြီးဖြစ်ပါသည်။ အရောင်းအဝယ်အား ကန့်ကွက်လိုပါက ကျွန်ုပ်တို့ထံသို့ စာရွက်စာတမ်း အထောက်အထားမူရင်းများဖြင့် ယနေ့မှစ၍ (၇)ရက်အတွင်းလာရောက် ကန့်ကွက်နိုင်ပါသည်။ ထိုရက်ကျော်လွန်ပါက အရောင်းအဝယ်ကိစ္စကို ဥပဒေနှင့်အညီ ဆက်လက်ဆောင်ရွက်သွားမည်ဖြစ်ကြောင်း အများသိစေရန် ကြေညာအပ်ပါသည်။

လွှဲအပ်ညွှန်ကြားချက်အရ

ဦးခင်မောင်ဦး	**ဒေါ်ဝေဝေထွန်း**
LL.B, D.B.L, D.I.L.,	**LL.B,**
တရားလွှတ်တော်ရှေ့နေ(စဉ်-၈၈၅၂)	အထက်တန်းရှေ့နေ(စဉ်-၅၅၈၂၆)

၀၉ ၅၅၀ ၆၁၄၆ ၊ ၀၉ ၇၆၇ ၄၂၂ ၃၇၇

ကန့်ကွက်နိုင်ပါသည်။

ရန်ကုန်မြို့၊ လှိုင်သာယာမြို့နယ်၊ မြေတိုင်းရပ်ကွက်အမှတ်-၂၀/အနော်ရထာစက်မှုဇုန်၊ မြေကွက်အမှတ်-**S.1**၊ ဧရိယာ-၈.၉၄၆ဧကနှင့် မြေကွက်အမှတ်-**(S.2+ S.3+S.4+S.5+S.6)/A**၊ ဧရိယာ-၁၅.၈၉၂ဧကအကျယ်အဝန်းရှိ နှစ်(၆၀)မြေငှားဂရန်မြေကွက်(၂)ကွက်အားပေါင်းစည်း၍ တရားဝင်တိုင်းတာခွဲစိတ်ပြီးနောက်ဖြစ်ပေါ်လာမည့် အရှေ့မြောက်ထောင့်ရှိ ဧရိယာ-၂၈ဧကခန့်ကျယ်ဝန်းသော မခွဲစိတ်ရသေးသည့် မြေကွက်ကို တရားဝင်လက်ရှိအမည်ပေါက်ပိုင်ဆိုင်သူ ဒေါ်ကျောက်စီမှုန်း (၁၃/တကန(နိုင်)၀၆၈၃၈၈)ထံမှ ကျွန်ုပ်၏မိတ်ဆွေများက အပြီးအပိုင်ဝယ်ယူရန် ရောင်းဘိုးငွေများအနက်မှ တစိတ်တဒေသကိုပေးချေပြီးဖြစ်ပါသဖြင့် အဆိုပါမြေကွက်အပေါ် ပိုင်ရေးဆိုင်ခွင့်ရှိသူမည်သူမဆို အရောင်းအဝယ်ကိုကန့်ကွက်လိုပါက ယနေ့မှစ၍ (၇)ရက်အတွင်း ခိုင်လုံသောအထောက်အထား မူရင်းစာရွက်စာတမ်းများနှင့်တကွ ကျွန်ုပ်ထံလူကိုယ်တိုင်လာရောက် ကန့်ကွက်နိုင်ပါကြောင်းနှင့် သတ်မှတ်ရက်ကုန်ဆုံးသည့်တိုင် ကန့်ကွက်သူမရှိပါက အရောင်းအဝယ်ကို ဥပဒေနှင့်အညီပြီးဆုံးသည်အထိ ဆက်လက်ဆောင်ရွက်သွားမည်ဖြစ်ကြောင်း အများသိစေရန်ကြေညာအပ်ပါသည်။

ညွှန်ကြားချက်အရ

သင်းကြူစိုး LL.B., LL.M.

တရားလွှတ်တော်ရှေ့နေ (စဉ်- ၆၅၅၆)

ရုံး-အမှတ်-၅၅၊ အခန်း-၅၊ ဒုတိယထပ်၊ မဟာဗန္ဓုလပန်းခြံလမ်း၊ ကျောက်တံတားမြို့နယ်၊ ရန်ကုန်မြို့။
ဖုန်း- ၀၁-၈၃၇၈၇၉၉၊ ၀၉-၅၀၁-၆၃၅၂၊ ၀၉-၅၅၀-၆၅၅၆

မိဘအမည်မှန်

တောင်ကြီးမြို့နယ်၊ အ.ထ.က (တောင်နီ)၊ GRADE-10(B)မှ မနန်းနွယ်နီဝင်း၏ မိဘအမည်မှန်မှာ ဦးစိုင်းအုန်းပွင့်-ဒေါ်နန်းဆစ် ဖြစ်ပါကြောင်း။

သင့်စီးပွားရေး
လုပ်ငန်းများ
အောင်မြင်ဖို့
မြန်မာ့အလင်း
သတင်းစာတွင်
ကြော်ငြာစို့

ကန့်ကွက်နိုင်ပါကြောင်း အများသိစေရန် ကြေညာခြင်း

မန္တလေးတိုင်းဒေသကြီး၊ ပြင်ဦးလွင်ခရိုင်၊ ပြင်ဦးလွင်မြို့နယ်၊ ရပ်ကွက်ကြီး(၉)၊ ကွင်းအမှတ်(၆၆၈)၊ ဦးပိုင်အမှတ်(၆၀)၊ အလျား(၇၀) x အနံ(၁၅၀)ပေ အကျယ်အဝန်းရှိ မြေကွက်နှင့် ယင်းမြေကွက်ပေါ်တွင်ဆောက်လုပ်ထားသော (၁)ထပ်တိုက်နေအိမ်အဆောက်အဦးအပါအဝင် အကျိုးခံစားခွင့်အရပ်ရပ်အားလုံးတို့ကို ကျွန်ုပ်၏ မိတ်ဆွေ ဦးနေလင်းဇော် (၉/မမန(နိုင်)၀၇၈၂၃၆)က တစ်ဦးတည်း လက်ရှိလက်ရောက် ဝယ်ယူပိုင်ဆိုင်ထားသော မြေကွက်ဖြစ်ပြီး ယခုအခါ အဆိုပါ နေအိမ်မြေကွက်အား သက်ဆိုင်ရာရုံးဌာနများတွင် ဂရန်သစ်လျှောက်ထားခြင်းများ ဆက်လက်ဆောင်ရွက်သွားမည်ဖြစ်ပါ၍ ပိုင်ဆိုင်မှုနှင့်ပတ်သက်၍ ကန့်ကွက်ရန်ရှိပါက ဤကြော်ငြာပါရှိသည့် နေ့ရက်မှစ၍ ရက်ပေါင်း (၁၄)ရက်အတွင်း ကျွန်ုပ်ထံသို့ ခိုင်လုံသောစာချုပ်စာတမ်းအထောက်အထား မူရင်းများဖြင့် ကန့်ကွက်နိုင်ပါကြောင်း အများသိစေရန် ကြေညာအပ်ပါသည်။

လွှဲအပ်ချက်အရ
ဒေါ်ချောစုဝင်း (LL.B)
တရားလွှတ်တော်ရှေ့နေ (စဉ်-၁၅၂၀၄)
ရပ်ကွက်ကြီး(၂၁)၊ ပြင်ဦးလွင်မြို့။
09-40112063

ကန့်ကွက်နိုင်ပါကြောင်း

ယာဉ်အမှတ် 8G/1482, Zar Tha Pyin L/T ယာဉ်လက်ဝယ်ရှိသူ ဒေါ်သူဇာဝင်း ၈/စလန(နိုင်)၁၃၁၆၂၀ က (ကမ-၃) ပျောက်ဆုံး၍ မိတ္တူထုတ်ပေးရန် လျှောက်ထားလာပါသည်။ ကန့်ကွက်လိုပါက ခိုင်လုံသော အထောက်အထားများဖြင့် ကြော်ငြာသည့်ရက်မှ ရက် (၃၀) အတွင်း အောက်ဖော်ပြပါရုံးသို့ လူကိုယ်တိုင် လာရောက်ကန့်ကွက် နိုင်ပါသည်။

ကညန၊တောင်ကြီး

ယာဉ်မှတ်ပုံတင်စာအုပ် မိတ္တူလျှောက်ထားခြင်း

ယာဉ်အမှတ် 69W/25413 ယာဉ်လက်ဝယ်ရှိသူ ဦးဇော်မျိုးအောင် ၇/တငန(နိုင်)၂၀၁၇၀၈၈က ယာဉ်မှတ်ပုံတင်စာအုပ် (ကမ-၃) ပျောက်ဆုံး၍ မိတ္တူထုတ်ပေးရန် လျှောက်ထားလာပါသည်။ ကန့်ကွက်လိုပါက ခိုင်လုံသော အထောက်အထားများဖြင့် ကြော်ငြာသည့်ရက်မှ ရက်၃၀အတွင်း အောက်ဖော်ပြပါရုံးသို့ လူကိုယ်တိုင် လာရောက်ကန့်ကွက်နိုင်ပါသည်။

ကညန၊ ခရိုင်ရုံး
(တောင်ငူ)

အင်္ဂလိပ်ဖောင်းကြွနံပါတ်ပြားပျောက် လျှောက်ထားခြင်း

ယာဉ်အမှတ် 4J/2324၏ အင်္ဂလိပ်ဖောင်းကြွနံပါတ်ပြား ပျောက်ဆုံး၍ ထုတ်ပေးရန် လျှောက်ထားလာပါသဖြင့် ယခင်ဖောင်းကြွနံပါတ်ပြား ပျက်ပြယ်ပါကြောင်း အများသိစေရန် ကြေညာအပ်ပါသည်။

ကညန၊ ခရိုင်ရုံး (မန္တလေးတောင်ပိုင်း)

သားအဖြစ်မှ အမွေပြတ်စွန့်လွှတ်ခြင်းအား ပြန်လည်ရုပ်သိမ်းခြင်း

(၂၄-၁-၂၀၂၄)ရက်ထုတ် မြန်မာ့အလင်းသတင်းစာ စာမျက်နှာ (၂၃)ပါ မိခင် ဒေါ်ခင်ရွှေသန်း ၁၃/တကန(နိုင်)၀၅၇၃၅၂ မှ သားဖြစ်သူ စိုင်းစည်သူကျော် ၁၃/တကန(နိုင်)၁၄၅၄၅၃အား သားအဖြစ်မှ အမွေပြတ်စွန့်လွှတ်ခဲ့ခြင်းအား ယနေ့မှစ၍ ပြန်လည်ရုပ်သိမ်းပြီးဖြစ်ပါကြောင်း။

မိခင်-ဒေါ်ခင်ရွှေသန်း

ကျန်းမာရေးဝန်ကြီးဌာန၊ ကုသရေးဦးစီးဌာန ကရင်ပြည်နယ်၊ မြဝတီခရိုင်ကုသရေးဦးစီးဌာန အိတ်ဖွင့်တင်ဒါခေါ်ယူခြင်း

၁။ (၂၀၂၅-၂၀၂၆) ခုဘဏ္ဍာရေးနှစ်အတွက် ကရင်ပြည်နယ်၊ မြဝတီခရိုင်၊ ကုသရေးဦးစီးဌာန လက်အောက်ရှိ ခုတင်(၂၀၀)ဆံ့၊ ပြည်သူ့ဆေးရုံကြီးတွင် တက်ရောက်ကုသမှုခံယူနေသည့် လူနာများဆေးကုသပေးရန်အတွက် (FDA အသိအမှတ်ပြု) ဆေးနှင့်ဆေးပစ္စည်းများအား မြန်မာငွေဖြင့်ဝယ်ယူမည်ဖြစ်ပါသဖြင့် အစိုးရအသိအမှတ်ပြု ကုမ္ပဏီများမှ အိတ်ဖွင့်တင်ဒါများ ပေးသွင်းရန် ခေါ်ယူအပ်ပါသည်။

၂။ **ဈေးနှုန်းတင်သွင်းလွှာပုံစံများ စတင်ရောင်းချမည့်ရက်** - ၁၆-၇-၂၀၂၅ ရက်၊ (ဗုဒ္ဓဟူးနေ့)
တင်ဒါပိတ်မည့်ရက်နှင့်အချိန် - ၁၄-၈-၂၀၂၅ ရက် (ကြာသပတေးနေ့) ညနေ (၄:၀၀) နာရီ

၃။ တင်ဒါစည်းမျဉ်းစည်းကမ်းနှင့် အသေးစိတ်သိရှိလိုပါက နေ့စဉ်ရုံးချိန်အတွင်း ကရင်ပြည်နယ်၊ မြဝတီခရိုင် ကုသရေးဦးစီးဌာန၊ ဖုန်း-၀၉-၇၆၁၈၉၀၉၂၂၊ ၀၉-၂၅၀၁၇၆၀၉၀ တို့သို့ ဆက်သွယ်မေးမြန်းနိုင်ပါကြောင်း အသိပေးကြေညာအပ်ပါသည်။

တင်ဒါရွေးချယ်ကြီးကြပ်ရေးကော်မတီ
ခရိုင်ကုသရေးဦးစီးဌာန၊ မြဝတီမြို့

အများသိစေရန်ကြေညာချက်

ရန်ကုန်မြို့တော်စည်ပင်သာယာရေးကော်မတီ၊ မြို့ပြစီမံကိန်းနှင့် မြေစီမံခန့်ခွဲမှုဌာနတွင် ဒေါ်ထားထားခင် ၁၂/ဥကတ(နိုင်)၁၆၃၇၂၃၊ ဦးမြင့်လွင် ၁၂/ဥကတ(နိုင်)၀၄၈၂၄၀ အမည်ပေါက်သည့် ဒဂုံမြို့သစ်(အရှေ့ပိုင်း)မြို့နယ်ရှိ မြေတိုင်းရပ်ကွက်အမှတ်(၁၁)၊ မြေကွက်အမှတ်(၁၀၁၈)၊ အကျယ်အဝန်း(၄၀ x ၆၀)ပေရှိ နှစ်(၆၀)ဂရန်မြေအမျိုးအစားမြေကွက်ကြီးထဲမှ တရားဝင်မခွဲမစိတ်ရသေးသော ခေါင်းရင်းဘက်အခြမ်း၊ မြေကွက်အမှတ်(၁၀၁၈)နှင့်ကပ်လျက် အကျယ် အဝန်း(၂၀ x ၆၀)ပေရှိ ဂရန်မူရင်းခြမ်းမြေကွက်နှင့်ယင်းမြေကွက်ပေါ်ရှိ အဆောက်အအုံအပါအဝင် ကျိုးခံစားခွင့်အရပ်ရပ်ကို ဦးဇော်ဇော်အောင် ၁၂/ဥကတ(နိုင်)၁၄၄၂၁၄ က အရပ်ကတိစာချုပ်များဖြင့် လက်ရောက်ရယူဝယ်ယူပိုင်ဆိုင်ထားပြီး ရောင်းချပိုင်ခွင့်ရှိကြောင်း ဝန်ခံကတိပြုလျက် ရောင်းချရန်ကမ်းလှမ်းရာ ကျွန်ုပ်၏ မိတ်ဆွေက အရောင်းအဝယ်ပြုလုပ်ရန်သဘောတူသဖြင့်ရောင်းချသည့်ပစ္စည်း၏ တန်ဖိုးငွေ တစ်စိတ်တစ်ဒေသကိုစရန်ငွေအဖြစ်ပေးချေထားပြီးဖြစ်ပါသည်။ အရောင်းအဝယ်ပြုလုပ်မှုကို ကန့်ကွက်လိုပါက ဤသတင်းစာကြေညာပါသည့် ရက်မှစ၍(၁၄)ရက်အတွင်း ခိုင်လုံသည့်စာချုပ်စာတမ်းမူရင်းများယူဆောင်၍ လာရောက်ကန့်ကွက်နိုင်ပါသည်။ သတ်မှတ်ရက်အတွင်း ကန့်ကွက်ခြင်းမရှိပါက ရောင်းဝယ်မှုကို ဥပဒေနှင့်အညီ ဆက်လက်ဆောင်ရွက်သွားမည်ဖြစ်ကြောင်း အများသိစေရန် ကြေညာအပ်ပါသည်။

လွှဲအပ်ညွှန်ကြားချက်အရ -

ဦးရန်ပိုင်စိုး(စဉ်-၁၁၅၉၁)	**ဒေါ်ဝင့်စန္ဒီအောင်(စဉ်-၃၁၁၄၆)**
တရားလွှတ်တော်ရှေ့နေ	**အထက်တန်းရှေ့နေ**

ဖုန်း-၀၉-၂၅၇၅၇၇၁၇၅၊ ၀၉-၇၉၅၆၈၂၉၅၄

ယာဉ်မှတ်ပုံတင်စာအုပ် မိတ္တူလျှောက်ထားခြင်း

ယာဉ်အမှတ် 1W/25490,Honda C90 Custom CMV ယာဉ်လက်ဝယ်ရှိသူ ဦးဝေယံမြင့်သူ ၈/ရစက(နိုင်) ၂၃၀၉၁၂က (ကမ-၃) ပျောက်ဆုံး၍ မိတ္တူ ထုတ်ပေးရန် လျှောက်ထားလာပါသည်။ ကန့်ကွက်လိုပါက ခိုင်လုံသော အထောက်အထားများဖြင့် ကြော်ငြာသည့်ရက်မှ ရက် ၃၀ အတွင်း အောက်ဖော်ပြပါရုံးသို့ လူကိုယ်တိုင် လာရောက်ကန့်ကွက် နိုင်ပါသည်။

ကညန၊ခရိုင်ရုံး
(မန္တလေးမြောက်ပိုင်း) မန္တလေးမြို့

ယာဉ်မှတ်ပုံတင်စာအုပ် မိတ္တူလျှောက်ထားခြင်း

ယာဉ်အမှတ် 54W/13283, Yunde-110 M/C ယာဉ်လက်ဝယ်ရှိသူ ဦးကျော်ကျော်မြင့် ၅/စကန(နိုင်)၂၇၁၂၁၉က (ကမ-၃) ပျောက်ဆုံး၍ မိတ္တူထုတ်ပေးရန် လျှောက်ထားလာပါသည်။ ကန့်ကွက်လိုပါက ခိုင်လုံသော အထောက်အထားများဖြင့် ကြော်ငြာသည့်ရက်မှ ရက် ၃၀အတွင်း အောက်ဖော်ပြပါရုံးသို့ လူကိုယ်တိုင် လာရောက်ကန့်ကွက် နိုင်ပါသည်။

ကညန၊ခရိုင်ရုံး
(မန္တလေးတောင်ပိုင်း) မန္တလေးမြို့

ယာဉ်မှတ်ပုံတင်စာအုပ် မိတ္တူလျှောက်ထားခြင်း

ယာဉ်အမှတ် 52W/44277, Jialing-90 M/C ယာဉ်လက်ဝယ်ရှိသူ ဦးစွမ်းရည်အောင် ၉/အမရ(နိုင်)၁၈၄၂၆၇က (ကမ-၃) ပျောက်ဆုံး၍ မိတ္တူထုတ်ပေးရန် လျှောက်ထားလာပါသည်။ ကန့်ကွက်လိုပါက ခိုင်လုံသော အထောက်အထားများဖြင့် ကြော်ငြာသည့်ရက်မှ ရက် (၃၀)အတွင်း အောက်ဖော်ပြပါရုံးသို့ လူကိုယ်တိုင် လာရောက်ကန့်ကွက်နိုင်ပါသည်။

ကညန၊ခရိုင်ရုံး
(မန္တလေးတောင်ပိုင်း) မန္တလေးမြို့

ယာဉ်မှတ်ပုံတင်စာအုပ် မိတ္တူလျှောက်ထားခြင်း

ယာဉ်အမှတ် ၆၂ယ/၆၈၄၆၀, Yunde-110 ယာဉ်လက်ဝယ်ရှိသူ ဒေါ်ဝင်းရွှေ ၉/မရတ(နိုင်)၀၂၈၅၇၆က (ကမ-၃) ပျောက်ဆုံး၍ မိတ္တူထုတ်ပေးရန် လျှောက်ထားလာပါသည်။ ကန့်ကွက်လိုပါက ခိုင်လုံသော အထောက်အထားများဖြင့် ကြော်ငြာသည့်ရက်မှ ရက် (၃၀) အတွင်း အောက်ဖော်ပြပါရုံးသို့ လူကိုယ်တိုင် လာရောက်ကန့်ကွက်နိုင်ပါသည်။

ကညန၊ခရိုင်ရုံး
(မန္တလေးမြောက်ပိုင်း) မန္တလေးမြို့

ယာဉ်မှတ်ပုံတင်စာအုပ် မိတ္တူလျှောက်ထားခြင်း

ယာဉ်အမှတ် 46W/37760, Kenbo-125 M/C ယာဉ်လက်ဝယ်ရှိသ ဒေါ်နန်းကေခိုင် ၉/စကန(နိုင်)၀၇၃၃၉၇က (ကမ-၃) ပျောက်ဆုံး၍ မိတ္တူ ထုတ်ပေးရန် လျှောက်ထားလာပါသည်။ ကန့်ကွက်လိုပါက ခိုင်လုံသော အထောက်အထားများဖြင့် ကြော်ငြာသည့်ရက်မှ ရက် ၃၀အတွင်း အောက်ဖော်ပြပါရုံးသို့ လူကိုယ်တိုင် လာရောက်ကန့်ကွက် နိုင်ပါသည်။

ကညန၊ခရိုင်ရုံး
(မန္တလေးတောင်ပိုင်း) မန္တလေးမြို့

ကန့်ကွက်နိုင်ပါသည်

ယာဉ်အမှတ် 37W/90830 ယာဉ်လက်ဝယ်ရှိသူ ဦးကျော်ဆွေဝင်း ၉/ခမစ(နိုင်)၀၃၇၈၆၀ က (ကမ-၃) ပျောက်ဆုံး၍ မိတ္တူထုတ်ပေးရန် လျှောက်ထားလာပါသည်။ ကန့်ကွက်လိုပါက ခိုင်လုံသော အထောက်အထားများဖြင့် ကြော်ငြာသည့်ရက်မှ ရက် (၃၀)အတွင်း အောက်ဖော်ပြပါရုံးသို့ လူကိုယ်တိုင် လာရောက်ကန့်ကွက်နိုင်ပါသည်။

ကညန၊ခရိုင်ရုံး
(ပြင်ဦးလွင်)

အိတ်ဖွင့်တင်ဒါခေါ်ယူခြင်း

ဆောက်လုပ်ရေးဝန်ကြီးဌာန၊ လမ်းဦးစီးဌာန၊ ရှမ်းပြည်နယ် (မြောက်ပိုင်း)၊ တန့်ယန်းခရိုင်မှ ၂၀၂၅-၂၀၂၆ ဘဏ္ဍာရေးနှစ် ပြည်နယ်(သဘာဝဘေး) ရန်ပုံငွေဖြင့် ဆောင်ရွက်မည့် လမ်း/တံတား လုပ်ငန်းများအတွက် အသုံးပြုရန်လိုအပ်သော ကတ္တရာ၊ ဒီဇယ်ဆီ၊ ကျောက်ရွယ်စုံ၊ သဲနှင့် အခြားလုပ်ငန်းခွင်သုံးပစ္စည်းများဝယ်ယူခြင်းအတွက် မြန်မာနိုင်ငံသား လုပ်ငန်းရှင်များထံမှ လမ်းအလိုက်၊ အပိုင်းအလိုက် လုပ်ငန်းခွင်အရောက်(မြန်မာကျပ်ငွေ)ဖြင့် ဝယ်ယူလို ပါသည်။

	အိတ်ဖွင့်တင်ဒါအမှတ်စဉ်	-(၂/၂၀၂၅-၂၀၂၆)
၁။	**တင်ဒါပုံစံရောင်းချမည့် ရက်/အချိန်**	-၁၇-၇-၂၀၂၅ ရက်၊ (ကြာသပတေးနေ့)မှ ၂၅-၇ -၂၀၂၅ ရက်၊ (သောကြာနေ့)အထိ နံနက်(၉:၃၀)နာရီမှ ညနေ(၁၆:၃၀)နာရီအထိ (ရုံးချိန်အတွင်း)
၂။	**တင်ဒါပုံစံရောင်းချ တင်သွင်းရမည့်နေရာ**	-လက်ထောက်ညွှန်ကြားရေးမှူး (မြို့ပြ)ရုံး လမ်းဦးစီးဌာန၊ တန့်ယန်းခရိုင်၊ တန့်ယန်းမြို့ ဖုန်း- ၀၉-၈၉၉၂၅၀၄၆၂
၃။	**တင်ဒါပိတ်မည့်ရက်/အချိန်**	-၂၈ - ၇ -၂၀၂၅ ရက်၊ (တနင်္လာနေ့) ညနေ (၁၆:၃၀)နာရီ
၄။	**တင်ဒါဖွင့်မည့်ရက်/အချိန်**	-၂၉ - ၇ -၂၀၂၅ ရက်၊ (အင်္ဂါနေ့) နံနက်(၀၉:၃၀) နာရီ
၅။	**တင်ဒါစိစစ်ရွေးချယ်မည့် နေရာ**	-လက်ထောက်ညွှန်ကြားရေးမှူး(မြို့ပြ)ရုံး လမ်းဦးစီးဌာန၊ တန့်ယန်းခရိုင်၊ တန့်ယန်းမြို့ ဖုန်း- ၀၉-၈၉၉၂၅၀၄၆၂

အသေးစိတ်အချက်အလက်များ သိရှိလိုပါက ရုံးချိန်အတွင်း ဆက်သွယ်မေးမြန်းနိုင်ပါသည်။

တင်ဒါလက်ခံရေးနှင့် စိစစ်ရေးကော်မတီ

ပြည်ထောင်စုသမ္မတမြန်မာနိုင်ငံတော် ရန်ကုန်တိုင်းဒေသကြီး မရမ်းကုန်းခရိုင်၊ အိတ်ပိတ်တင်ဒါရောင်းချရေးကော်မတီ

၁၃၈၇ ခုနှစ်၊ ဝါဆိုလဆုတ်၅ ရက်
၂၀၂၅ ခုနှစ်၊ ဇူလိုင်လ ၁၄ ရက်

၁။ မရမ်းကုန်းခရိုင်၊ မြောက်ဥက္ကလာပမြို့မရဲစခန်း၏ မယ(ပ)၁၂/၂၀၂၂၊ မူးယစ်ဆေးဝါးနှင့် စိတ်ကိုပြောင်းလဲစေသောဆေးဝါးများဆိုင်ရာ ဥပဒေပုဒ်မ ၂၀(က)၊ ၂၀(ခ)/၂၁ အမှုမှ မြတ်မြတ်အောင်(၅၄) ငါးသယ်ရေယာဉ် သစ်သားကိုယ်ထည်ရေယာဉ်နှင့် မရမ်းကုန်းမြို့မရဲစခန်း၏(ပ)၄၆၄/ ၂၀၁၇၊ တရားမဝင်သောနည်းလမ်းဖြင့် ရရှိသောငွေကြေးနှင့်ပစ္စည်းများ ထိန်းချုပ်ရေး ဥပဒေပုဒ်မ ၂၂ အမှုမှ သက်သေခံပစ္စည်း ဖြစ်သည့် MVNF WHALE 007 ရေယာဉ်၊ MT Lin Aung 009 Tanker ရေယာဉ်၊MV NF 999 ရေယာဉ်၊ တည်ဆောက်ဆဲသံခွံရေယာဉ်၊ စုစုပေါင်း ရေယာဉ်(၅)စီးတို့အား မျက်မြင်အခြေအနေအတိုင်း အိတ်ပိတ်တင်ဒါစနစ်ဖြင့် ရောင်းချမည်ဖြစ်ပါသဖြင့် အဆိုပြုလွှာ တင်သွင်းနိုင်ပါရန် ဖိတ်ခေါ်အပ်ပါသည်-

၂။	**လျှောက်လွှာရောင်းချမည့် ရက်**	- ၁၅.၇.၂၀၂၅ရက်မှ ၂၈.၇.၂၀၂၅ရက်နေ့ အထိ (ရုံးချိန်အတွင်း)။
၃။	**လျှောက်လွှာရောင်းချမည့် နေရာ**	- မရမ်းကုန်းခရိုင်အထွေထွေအုပ်ချုပ်ရေး ဦးစီးဌာနရုံး၊ပြည်ထောင်စုကျောင်းဝန်းလမ်း၊ အမှတ်(၅)ရပ်ကွက်၊ မရမ်းကုန်းမြို့နယ်။
၄။	**လျှောက်လွှာ/အိတ်ပိတ်တင်ဒါ လက်ခံမည့်ရက်/အချိန်/နေရာ**	- ၂၉.၇.၂၀၂၅ ရက်၊ (၁၀၀၀)နာရီမှ (၁၄၀၀) အချိန်ထိ။ မရမ်းကုန်းခရိုင်အထွေထွေအုပ်ချုပ်ရေး ဦးစီးဌာနရုံးပြည်ထောင်စုကျောင်းဝန်းလမ်း၊ အမှတ်(၅)ရပ်ကွက် မရမ်းကုန်းမြို့နယ်။
၅။	**တင်ဒါဖွင့်ဖောက်မည့်ရက်/ အချိန်**	- ၃၁.၇.၂၀၂၅ ရက်၊ (ကြာသပတေးနေ့)၊ (၁၀၀၀)နာရီ
၆။	**တင်ဒါဖွင့်ဖောက်မည့်နေရာ**	- မရမ်းကုန်းမြို့နယ်အထွေထွေအုပ်ချုပ်ရေး ဦးစီးဌာနရုံး၊ နဂါးရုံဘုရားလမ်း၊ အမှတ်(၅) ရပ်ကွက်၊ မရမ်းကုန်းမြို့နယ်

၇။ အိတ်ပိတ်တင်ဒါစနစ်ဖြင့် ရောင်းချမည့်အချက်အလက်များအား အသေးစိတ်သိရှိလိုပါက မရမ်းကုန်းခရိုင် အထွေထွေအုပ်ချုပ်ရေးဦးစီးဌာနရုံးတွင်လည်းကောင်း၊ ဖုန်းနံပါတ် (ရုံးဖုန်း) ၀၁-၆၅၂၁၄၈၊ ၀၉-၄၄၄၀၀၄၄၅၈၊ ၀၉-၄၂၀၇၅၂၇၄၉ များသို့ ရုံးချိန်အတွင်း စုံစမ်းနိုင်ပါသည်။

အိတ်ပိတ်တင်ဒါရောင်းချရေးကော်မတီ
မရမ်းကုန်းခရိုင်

ဖခင်အမည်မှန်

တောင်ကြီးမြို့နယ်၊ အ.ထ.က (ခွဲ)၊ ထီသိမ်ရွှေး (တ) GRADE-10 မှ မောင်ကျော်ဇင်ဝင်း၊ GRADE-7 မှ မဆုမြတ်နိုးတို့၏ ဖခင်အမည်မှန်မှာ ဦးလော်ဆန်း ၁၃/တကန(နိုင်)၁၂၃၅၃၈ ဖြစ်ပါကြောင်း။

ပတ်စ်ပို့ပျောက်

နမ့်စန်မြို့၊ ရပ်ကွက်(၂)နေ ဦးတင်ထွဋ်ချစ်၏သမီး မအေးဇာခြည်ထွန်း ၁၃/နစန(နိုင်) ၀၃၆၇၀၃ ၏ နိုင်ငံကူးလက်မှတ် အမှတ် (M-371214)မှာ ပျောက်ဆုံးသွားပါသဖြင့် တွေ့ရှိက အကြောင်းကြားပေးပါရန်။

ဖုန်း-၀၉-၄၂၆၁၆၃၀၁၈

ပတ်စ်ပို့ပျောက်

တောင်ကြီးမြို့၊ တောင်နီရွာနေ ဦးသက်ချိုလင်း၏သမီး မဇာဇာလင်း ၁၃/တကန(နိုင်) ၃၃၁၇၉၆၏ နိုင်ငံကူးလက်မှတ်အမှတ် (MI534390)မှာ ပျောက်ဆုံးသွားပါသဖြင့် တွေ့ရှိက အကြောင်းကြားပေးပါရန်။

ဖုန်း-၀၉-၇၉၁၇၉၃၅၉၈

အမည်မှန်

တောင်ကြီးမြို့နယ်၊ အ.ထ.က (တောင်နီ)၊ GRADE-8(A)မှ မရွှေရီမိုးဦး၏ အမည်မှန်မှာ မရွှေရည်မိုးဦး ဖြစ်ပါကြောင်း။

ရောင်းချရန်ကြော်ငြာစာ
(တရားမကျင့်ထုံးဥပဒေအမိန့်-၂၁၊ နည်းဥပဒေ-၆၆)
သင်္ဃန်းကျွန်းခရိုင်တရားရုံးတော်
၂၀၂၄ ခုနှစ်၊ တရားမဇာရီမှုအမှတ်-၁၄၉

Frontiir Co.,Ltd(Myanmar Net) နှင့် ဦးဖြိုးသီဟလှိုင်
(၎င်း၏ကိုယ်စားတာဝန်ပေးအပ်ခြင်းခံရသူ
မန်နေဂျာ-ဦးဖြိုးသူရကျော်)
ဒီကရီအနိုင်ရသူ **တရားရှုံး**

ယခင်မရမ်းကုန်းခရိုင်တရားရုံးတော်၊ တရားမကြီးမှုအမှတ်-၅၉/၂၀၂၄ အမှုတွင် အနိုင်ဒီကရီကို အတည်ပြုဆောင်ရွက်ရန်အတွက် အောက်တွင် ဖော်ပြထားသောပစ္စည်းကို ၂၀၂၅ ခုနှစ်၊ ဩဂုတ်လ (၁၈)ရက်၊ နံနက်(၁၀:၀၀) နာရီတွင် ၎င်းပစ္စည်းတည်ရှိရာ အရပ်၌ လေလံတင်ရောင်းချ လိမ့်မည်။ ကိုယ်တိုင်သော်လည်းကောင်း၊ တရားဝင်လွှဲအပ်သည့်ကိုယ်စားလှယ်ဖြင့်သော်လည်းကောင်း၊ လေလံဆွဲဝယ်ယူနိုင်ကြောင်း ကြေညာလိုက်သည်။

ပစ္စည်းစာရင်း

ရန်ကုန်တိုင်းဒေသကြီး၊ သင်္ဃန်းကျွန်းမြို့နယ်၊ ဧ/မြောက်ရပ်ကွက်၊ ပြွန်လမ်း၊ အမှတ်(ဆ/၂၇၆)၊ (၄)လွှာ၊ ခတ်လှေကားအပါ၊ အကျယ်အဝန်း(၁၉၁၈)စတုရန်းပေရှိ ကွန်ဒိုတိုက်ခန်းနှင့် အကျိုးခံစားခွင့်အရပ်ရပ် အားလုံး။

ကြမ်းခင်းဈေးကျပ်သိန်း(၈၀၀၀) (ကျပ်သိန်းရှစ်ထောင်ကျပ်တိတိ)
လေလံရောင်းချမည့်စည်းကမ်းချက်များ

၁။ ပစ္စည်းစာရင်းတွင် ဖော်ပြထားသော အချက်အလက်များမှ တရားနိုင်က တရားရုံးသို့ တင်ပြချက်အရ သိရသမျှဖြစ်သည်။ မှားယွင်းခြင်း၊ ကွင်းကျန်ခြင်း တစ်ခုခုပေါ်ပေါက်ပါက တရားရုံးက တာဝန်ယူမည် မဟုတ်ပါ။ တရားရှုံး၏ အကျိုးသက်ဆိုင်သမျှကိုသာ ရောင်းချလိမ့်မည့်အကြောင်း၊ လေလံဆွဲဝယ်မည့်သူတို့အား အထူးသတိပြုရန်နှိုးဆော်လိုက်သည်။
၂။ လေလံတင်ရောင်းချသည့် နည်းစနစ်ကို ရောင်းချသူအရာရှိက သတ်မှတ်သည့်အတိုင်း ရောင်းချမည်ဖြစ်သည်။
၃။ ဈေးနှုန်းအမြင့်ဆုံးဝယ်ယူသူအား လေလံဆွဲဝယ်ယူသူအဖြစ် သတ်မှတ်မည်။ သို့သော် အမြင့်ဆုံးပေးသည့်ဈေးနှုန်းမှာရောင်းချသည့်ပစ္စည်းအတွက် လက်ခံရန်မသင့်ကြောင်း ရောင်းချသူအရာရှိကထင်မြင်လျှင် လက်မခံဘဲ ငြင်းပယ်ပိုင်ခွင့်ရှိသည်။
၄။ လေလံတင်ရောင်းချပြီး မရွှေ့မပြောင်းနိုင်သော ပစ္စည်းအတွက် လေလံဆွဲဝယ်သူက ငွေကျပ် ၁၀၀ လျှင် ၂၅ကျပ်ကို လေလံဆွဲဝယ်ယူပြီးသည်နှင့် တစ်ပြိုင်နက် နေ့ချင်းပေးသွင်းရမည်။ ထိုသို့ ပေးသွင်းခြင်းမပြုလျှင် တစ်ဖန်ပြန်လည် လေလံတင်ရောင်းချလိမ့်မည်။
၅။ လေလံဆွဲဝယ်ယူသူများသည် ရောင်းချသည့်အရာရှိက သတ်မှတ်ထားသည့်စပေါ်ငွေကို တင်သွင်းမှသာ လေလံဆွဲဝယ်ယူခွင့်ရှိရမည်။
၆။ လေလံဆွဲဝယ်ယူရရှိသူသည် ၂၅ရာခိုင်နှုန်းနေ့ချင်းပေးသွင်းပြီးနောက် ကျန်ငွေများကို လေလံတင် ရောင်းချသည့်ရက်ကိုပယ်၍ ၁၅ ရက်မြောက်နေ့ ရုံးဆင်းချိန်မတိုင်မီပေးဆောင်ရမည်။ ၁၅ရက်မြောက်သည့်ရက်သည် ရုံးပိတ်ရက် ဖြစ်လျှင် ပထမရုံးဖွင့်သည့်နေ့တွင် အပြေ အကျေပေးသွင်းရမည်။
၇။ လေလံကျန်ငွေများကို အထက်ပါရက်များတွင် ပေးဆောင်ရန် ပျက်ကွက်ပါက ပစ္စည်းကိုတစ်ဖန် လေလံတင်ရောင်းချလိမ့်မည်။ ပေးသွင်းထားသည့် လေလံငွေများကို ဘဏ္ဍာအဖြစ် သိမ်းဆည်းခြင်းခံရမည်။

၂၀၂၅ ခုနှစ်၊ ဇူလိုင်လ ၁၁ရက်နေ့တွင် ဤရုံးတံဆိပ်ရိုက်နှိပ်၍ လေလံတင်ရောင်းချရန် ကြော်ငြာစာ ထုတ်ပေးလိုက်သည်။

(စိုးလှိုင်ထွန်း)
ဒုတိယခရိုင်တရားသူကြီး(၅)
သင်္ဃန်းကျွန်းခရိုင်တရားရုံး

ဖောင်းကြွပျောက် လျှောက်ထားခြင်း

ယာဉ်အမှတ် 42W/47548 ၏ ဖောင်းကြွနံပါတ်ပြားပျောက်ဆုံး၍ ထုတ်ပေးရန် လျှောက်ထားလာပါသဖြင့် ယခင်ဖောင်းကြွနံပါတ်ပြား ပျက်ပြယ်ပါကြောင်း အများသိစေရန် ကြေညာအပ်ပါသည်။

ကညန၊ ခရိုင်ရုံး(မန္တလေးမြောက်ပိုင်း)

အင်္ဂလိပ်ဖောင်းကြွနံပါတ်ပြားပျောက်လျှောက်ထားခြင်း

ယာဉ်အမှတ် 5N/4055 ၏ အင်္ဂလိပ်ဖောင်းကြွနံပါတ်ပြားပျောက်ဆုံး၍ ထုတ်ပေးပါရန် လျှောက်ထားလာပါသဖြင့် ယခင်ထုတ်ပေးခဲ့သည့် ဖောင်းကြွနံပါတ်ပြားပျက်ပြယ်ပါကြောင်း အများသိစေရန် ကြေညာအပ်ပါသည်။

ကညန၊ ခရိုင်ရုံး(မန္တလေးတောင်ပိုင်း)

ကန့်ကွက်နိုင်ကြောင်းကြော်ငြာ

လှိုင်သာယာမြို့နယ်၊ မြေတိုင်းရပ်ကွက်အမှတ် ရလပ၂၅၊ မြေကွက်အမှတ် ၄၆၄/ခ၊ ဧရိယာ ၂ဒသမ ၅၀၁ ဧက၊ မြေကွက်တည်နေရာအမှတ် ၄၆၄/ခ၊ ကမ်းနားလမ်းနှင့်ယောအတွင်းဝန်ဦးဖိုးလှိုင်လမ်းထောင့်၊ ရွှေလင်ပန်းစက်မှုဇုန်၊ လှိုင်သာယာမြို့နယ်၊ ဦးဆေရက်အာမက်(ခ)ခင်မောင်ထွန်း ၁၂/ပဘတ(နိုင်)၀၂၅၇၄၂ အမည်ပေါက်နှစ်(၆၀)မြေငှားစာချုပ်မြေအားအမည်ပေါက်ဦးဆေရက်အာမက်(ခ)ခင်မောင်ထွန်း ၁၂/ပဘတ(နိုင်)၀၂၅၇၄၂ ကိုယ်တိုင်မှ နှစ်(၆၀)ဂရန်၊ နိုင်ငံသားစိစစ်ရေးကတ်တို့တင်ပြ၍ အငှားစာချုပ်ရန်မြေပုံကူး လျှောက်ထားလာရာမြေရာဇဝင်မှတ်ချက်ရှိ ၂၀၁၆ ခုနှစ်တွင် ဦးဆေရက်အာမက်(ခ)ခင်မောင်ထွန်းမှ အငှားမြေပုံကူးယူခဲ့ခြင်းနှင့် ပတ်သက်၍ ယင်းအငှားမြေပုံ၊ မြေရာဇဝင်မူရင်းအားသိမ်းဆည်းထားရာမှ အထားအသိုမှားယွင်းကာပျောက်ဆုံးသွားကြောင်း၊ မြေကွက်ပိုင်ဆိုင်မှု အထောက်အထားများသည်လည်း ၎င်းလက်ဝယ်တွင်ရှိပါကြောင်း၊ အငှားမြေပုံမြေရာဇဝင်ပျောက်ဆုံးမှုနှင့်ပတ်သက်၍ ပြဿနာတစ်စုံတစ်ရာပေါ်ပေါက်လာပါက တာဝန်ယူဖြေရှင်းဆောင်ရွက်ပေးမည်ဖြစ်ပါကြောင်းနှင့် အဆိုပါမြေကွက်အားအခြားသူတစ်ပါးသို့ လွှဲပြောင်းထားခြင်း၊ ရောင်းချထားခြင်း၊ ပေါင်နှံထားခြင်း၊ စွန့်လွှတ်လှူဒါန်းထားခြင်း၊ ငွေချေးထားခြင်း၊ အငှားချထားခြင်း၊ အာမခံအဖြစ်တင်သွင်းထားခြင်းတို့လုံးဝမရှိကြောင်း ၂-၅-၂၀၂၅ ရက်စွဲပါ တရားရုံးကတိသစ္စာပြုလွှာတင်ပြထားသဖြင့် တရားဝင်ခိုင်လုံသော အထောက်အထားများဖြင့် ဤကြော်ငြာပါသည့်ရက်မှစ၍ ခုနစ်ရက်အတွင်း ကန့်ကွက်နိုင်ပါကြောင်းနှင့် ကန့်ကွက်မှုမရှိပါက လုပ်ထုံးလုပ်နည်းအတိုင်း ဆက်လက်ဆောင်ရွက်ပေးမည်ဖြစ်ပါကြောင်း အသိပေး ကြေညာအပ်ပါသည်။

ဌာနမှူး(ဒုတိယညွှန်ကြားရေးမှူးချုပ်)
မြို့ပြမြေစီမံခန့်ခွဲမှုဌာန
ရန်ကုန်မြို့တော်စည်ပင်သာယာရေးကော်မတီ

ကြော်ငြာစာ

ရန်ကုန်တိုင်းဒေသကြီး၊ ဒဂုံမြို့သစ်(မြောက်ပိုင်း)မြို့နယ်၊ မြေကွက်အမှတ်(၆၇၅)၊ မြေတိုင်းရပ်ကွက်အမှတ်(၅၀)၊ ဒူးယား(၂)လမ်းရှိ ဦးမြင့်ဆွေ(ကွယ်) ၁၂/သဃက(နိုင်)၀၁၁၁၆၉ ပိုင်ဆိုင်သော မြေဂရန်အားသမီးဖြစ်သူ ဒေါ်မာလာအောင် ၁၂/ဒဂမ(နိုင်)၀၀၈၂၅၀ မှ ထုတ်ယူခြင်းအားကြော်ငြာသည့်ရက်မှစ၍ (၇)ရက်အတွင်း လာရောက်ကန့်ကွက်နိုင်ပါသည်။ ကန့်ကွက်မည့်သူမရှိပါက မြေဂရန် လျှောက်ထားလာမှုအား ဌာန၏လုပ်ထုံးလုပ်နည်းများနှင့်အညီ ဆက်လက်ဆောင်ရွက်သွားမည်ဖြစ်ကြောင်း ကြေညာလိုက်သည်။

မြန်မာ့စီးပွားရေးဘဏ်၊ ဘဏ်ခွဲ(၅)၊ ရန်ကုန်မြို့

ကန့်ကွက်နိုင်ပါကြောင်း အများသိစေရန် ကြေညာခြင်း

ရန်ကုန်တိုင်းဒေသကြီး၊ မင်္ဂလာဒုံမြို့နယ်၊ထောက်ကြန့်တိုးချဲ့(၄)ရပ်ကွက်၊ ပတ္တမြား(၄)လမ်း၊ အမှတ်(၁၄၆)ဟုခေါ်တွင်သော မြေအကျယ်အဝန်း အလျား ပေ၂၅xအနံပေ၅၀ရှိ ပါမစ်မြေနှင့် ယင်းမြေပေါ်တွင် ဆောက်လုပ်ထားသော နေအိမ်အပါအဝင် အကျိုးခံစားခွင့်အရပ်ရပ်တို့ကို တရားဝင်ပိုင်ဆိုင်ရောင်းချပိုင်ခွင့်ရှိသူ ဦးခင်အောင်သက် ၆/ကသန(နိုင်)၀၁၁၄၀၃၊ ဦးဇော်ဇော် ၁၂/မဂဒ(နိုင်)၁၃၀၄၀၁၊ ဒေါ်သန်းသန်း ၁၂/မဂဒ(နိုင်)၀၂၈၃၀၀တို့ထံမှ ကျွန်ုပ်၏မိတ်ဆွေဖြစ်သူ ဦးလှိုင်မင်းစံ၊ ဒေါ်အေးသီတာတို့က အပြီးအပိုင်လက်ရောက် ဝယ်ယူရန်အတွက် ရောင်းဖိုးငွေ၏တစ်စိတ်တစ်ဒေသကို စရန်ငွေအဖြစ် ပေးချေထားပြီး ဖြစ်ပါသည်။ အဆိုပါအရောင်းအဝယ်အား ကန့်ကွက်လိုပါက ဤကြော်ငြာပါသည့်ရက်မှစ၍ ခုနစ်ရက်အတွင်း ပိုင်ဆိုင်မှု အထောက်အထားမူရင်းများနှင့်တကွ ကျွန်ုပ်တို့ထံသို့ လာရောက်ကန့်ကွက်နိုင်ပါကြောင်းနှင့် သတ်မှတ်ရက်ကျော်လွန်ပါက အရောင်းအဝယ်ကိစ္စအား ဥပဒေနှင့်အညီ တရားဝင်ပြီးဆုံးသည်အထိ ဆက်လက်ဆောင်ရွက်သွားမည်ဖြစ်ကြောင်း အများသိစေရန်ကြေညာအပ်ပါသည်။

လွှဲအပ်ညွှန်ကြားချက်အရ-
ဦးဝင်းထက်ဦး (LL.B) **ဒေါ်ဝေမိုးသူ (LL.B)**
အထက်တန်းရှေ့နေ (စဉ်-၄၀၈၇၄) **တရားလွှတ်တော်ရှေ့နေ (စဉ်-၁၃၃၅၂)**
အမှတ်-(၃၅)၊ ဗိုလ်တေဇလမ်းသွယ်၊ နွယ်ခွေစံပြကျေးရွာ၊
ထောက်ကြန့်၊ မင်္ဂလာဒုံမြို့နယ်၊ ရန်ကုန်တိုင်းဒေသကြီး
ဖုန်း-၀၉-၇၅၄၆၃၃၃၅၆၊ ၀၉-၄၂၁၁၄၉၇၆၈

တစ်ဦးတည်းဖြစ်ပါကြောင်း

ရခိုင်ပြည်နယ်၊ မင်းပြားမြို့နယ်၊ တောင်ရှည်ပြင်ကျေးရွာအုပ်စု၊ ကွဲနဖားဇူး ကျေးရွာနေ ကျွန်မ ဒေါ်စိုးစိုးနွယ် ၁၁/မပန(နိုင်)၁၃၁၅၂၈၏ ဖခင်ဖြစ်သူ ဦးပီတာနှင့် ဦးမောင်လှသာ ၁၁/မပန(နိုင်)၀၁၇၉၁၀ မှာ တစ်ဦးတည်း ဖြစ်ပါကြောင်း။

ဦးပီတာ(ခ)ဦးမောင်လှသာ

အမည်ပြောင်း

ဦးထင်အောင်ဖြိုး၏ သမီး ကမာရွတ်မြို့နယ်၊ လှေကျင့်ရေး အထက်တန်းကျောင်း၊ Grade-4မှ မဆုနဒီအား မဆုနဒီလင်းဟု ပြောင်းလဲခေါ်ပါရန်။

မဆုနဒီလင်း

နှစ်ဦးသဘောတူ လင်မယားအဖြစ်မှ ကွာရှင်းပြတ်စဲပြီးဖြစ်ပါကြောင်း အများသိစေရန်ကြေညာခြင်း

မန္တလေးမြို့၊ အမရပူရမြို့နယ်၊ ဆင်စွယ်ပွတ်၊ အရှေ့ပန်းတိမ်ရပ်၊ (ဆ-က/၅)နေ ဒေါ်သဲစုလှိုင် (ဘ)ဦးတင်မောင်ဌေး ၉/အမရ(နိုင်)၁၀၇၂၈၄၏ လွှဲအပ်ချက်အရ အများသိစေရန်ကြေညာအပ်ပါသည်။ ကျွန်ုပ်တို့၏မိတ်ဆွေ ဒေါ်သဲစုလှိုင် (ဘ)ဦးတင်မောင်ဌေး ၉/အမရ(နိုင်)၁၀၇၂၈၄ နှင့် ဒေါက်တာမင်းသန့်(ဘ)ဦးသန်းမြင့် ၁၂/သဃက(နိုင်)၁၅၉၁၉၁ တို့သည် ၂၇-၆-၂၀၂၅ ရက်တွင် အသိသက်သေများ ရှေ့မှောက်၌ နှစ်ဦးသဘောတူ ကွာရှင်းပြတ်စဲခြင်း ကတိစာချုပ်ကို ချုပ်ဆို၍ ကွာရှင်းပြတ်စဲပြီးဖြစ်ပါကြောင်း အများသိစေရန် ကြေညာအပ်ပါသည်။

လွှဲအပ်သူ- **လွှဲအပ်ချက်အရ-**
ဒေါ်သဲစုလှိုင် **ဒေါ်မေသူဝင်းLL.B, LL.M, DBL** **ဒေါ်မြတ်နှင်းခိုင် LL.B**
၉/အမရ(နိုင်)၁၀၇၂၈၄ **(စဉ်-၁၈၅၀၇)** **(စဉ်-၅၃၅၀၁)**
(တရားလွှတ်တော်ရှေ့နေ) **(အထက်တန်းရှေ့နေ)**
ရုံး - အမှတ်(၆/၄)၊ အကွက်(၈၉၉)၊ ၃၂လမ်း၊
၆၄x၆၅လမ်းကြား၊ ချမ်းအေးသာစံမြို့နယ်၊ မန္တလေးမြို့၊
၀၉-၂၅၆၁၀၀၁၇၄၊ ၀၉-၃၃၅၃၃၅၇၀

အင်္ဂလိပ်ဖောင်းကြွနံပါတ်ပြား ပျောက်လျှောက်ထားခြင်း

ယာဉ်အမှတ် 5G/3479၏ အင်္ဂလိပ် ဖောင်းကြွနံပါတ်ပြား ပျောက်ဆုံး၍ ထုတ်ပေးရန် လျှောက်ထားလာပါသဖြင့် ယခင်ဖောင်းကြွနံပါတ်ပြား ပျက်ပြယ်ပါကြောင်း အများသိစေရန် ကြေညာအပ်ပါသည်။

ကညန၊ ခရိုင်ရုံး (မန္တလေးတောင်ပိုင်း)

ကန့်ကွက်နိုင်ကြောင်း အများသိစေရန် ကြေညာခြင်း

ကျွန်ုပ်၏မိတ်ဆွေဖြစ်သူ ဒေါ်ဂိုရီး ၁၂/သကတ(နိုင်)၂၂၇၆၄မှ သာကေတမြို့နယ်၊ (၁/အနော်မာ)ရပ်ကွက်၊ အနော်မာ(၈)လမ်းရှိ တိုက်အမှတ် ၃၂၉၊ ပထမထပ်(ဝဲဘက်)၊ အကျယ်အဝန်းပေ(၁၉x၅၄)ရှိ တိုက်ခန်းတစ်ခန်းကို ပိုင်ရှင်ဖြစ်သူ ဒေါ်စန်းနန္ဒာခိုင် ၁၂/ကခက(နိုင်) ၁၂၈၂၉၅ထံမှ ဝယ်ယူရန်အတွက် စရန်ငွေအချို့ပေးခဲ့ပြီးဖြစ်သောကြောင့် အဆိုပါတိုက်ခန်း၏ အကျိုးခံစားခွင့်နှင့် ပတ်သက်သောသူများရှိပါက ကျွန်ုပ်ထံသို့(၇)ရက်အတွင်း ပိုင်ဆိုင်မှုမူရင်း၊ အထောက်အထားများနှင့် လာရောက်ကန့်ကွက်နိုင်ပါကြောင်း အများသိစေရန် ကြေညာအပ်ပါသည်။

ဒေါ်ဂိုရီး၏လွှဲအပ်ညွှန်ကြားချက်အရ-
ဦးမောင်ဝင်းသိန်း (LL .B)
တရားလွှတ်တော်ရှေ့နေ (စဉ်-၉၁၈၆)
အမှတ်(၅၀)၊ ဘဏ်လမ်း၊ ကျောက်တံတားမြို့နယ်၊ ရန်ကုန်မြို့
ဖုန်း-၀၉-၆၇၀၇၈၇၂၂၈

သားအဖြစ်မှ အမွေပြတ်စွန့်လွှတ်ခြင်း

ရန်ကုန်တိုင်းဒေသကြီး၊ ဒဂုံမြို့သစ်(မြောက်ပိုင်း)မြို့နယ်၊ (၄၄)ရပ်ကွက်၊ ကျောက်စိမ်း(၄)လမ်း၊ အမှတ်(၁၉၁)နေ ဒေါ်နီလာဝင်း ၁၂/သဃက(နိုင်) ၀၃၄၃၉၆၏သား မောင်စစ်နိုင် ၁၂/သဃက(နိုင်)၁၈၆၉၆၉သည် မိခင်ဖြစ်သူ၏ ဆိုဆုံးမမှုကို မနာခံခြင်း၊ ကိုယ်စိတ်နှလုံးမချမ်းမြေ့စေခြင်း၊ စိတ်ဆင်းရဲစေရန် အကြိမ်ကြိမ်ပြုလုပ်ခြင်းအပြင် ခွင့်မလွှတ်နိုင်သော အပြုအမူများ ပြုလုပ်နေပါသဖြင့် သားအဖြစ်မှ အမွေပြတ်အပြီးအပိုင်စွန့်လွှတ်လိုက်ပါသည်။ နောက်နောင် ၎င်းနှင့်ပတ်သက်သည့် ကိစ္စအဝဝတို့သည် မိသားစုနှင့်လုံးဝ သက်ဆိုင်ခြင်းမရှိပါကြောင်း အများသိစေရန်ကြေညာအပ်ပါသည်။

လွှဲအပ်ညွှန်ကြားချက်အရ-
ဦးသန်းထွန်း B.sc, H.G.P,D.B.L
အထက်တန်းရှေ့နေ(စဉ် - ၁၀၆၁၆)
ဖုန်း - ၀၉- ၅၁၈၃၃၂၆

ကန့်ကွက်နိုင်ပါသည်

ယာဉ်အမှတ် ၅၈ယ/၃၆၉၅၅ JIALING 90 (M/C)ယာဉ်လက်ဝယ်ရှိသူ ဦးမျိုးမြတ်သူ ၅/ရဘန(နိုင်)၀၀၀၄၉၇ က (ကမ-၃) ပျောက်ဆုံး၍ မိတ္တူထုတ်ပေးရန် လျှောက်ထားလာပါသည်။ ကန့်ကွက်လိုပါက ခိုင်လုံသော အထောက်အထားများဖြင့် ကြော်ငြာသည့်ရက်မှ ရက် ၃၀ အတွင်း အောက်ဖော်ပြပါရုံးသို့ လူကိုယ်တိုင် လာရောက်ကန့်ကွက်နိုင်ပါသည်။

ကညန၊ ခရိုင်ရုံး(ရွှေဘို) ရွှေဘိုမြို့

ယာဉ်မှတ်ပုံတင်စာအုပ် မိတ္တူလျှောက်ထားခြင်း

ယာဉ်အမှတ် ၁၁ယ/၂၂၄၃၉ Jialing 90 ယာဉ်လက်ဝယ်ရှိသူ ဒေါ်ဌေးဌေးမြင့် ၉/မရမ(နိုင်)၀၁၉၆၉၉ က (ကမ-၃)ပျောက်ဆုံး၍ မိတ္တူထုတ်ပေးရန် လျှောက်ထားလာပါသည်။ ကန့်ကွက်လိုပါက ခိုင်လုံသော အထောက်အထားများဖြင့် ကြော်ငြာသည့်ရက်မှ ရက် ၃၀ အတွင်း အောက်ဖော်ပြပါရုံးသို့ လူကိုယ်တိုင် လာရောက်ကန့်ကွက်နိုင်ပါသည်။

ကညန၊ ခရိုင်ရုံး
(မန္တလေးမြောက်ပိုင်း)မန္တလေးမြို့

ယာဉ်မှတ်ပုံတင်စာအုပ် မိတ္တူလျှောက်ထားခြင်း

ယာဉ်အမှတ် 20W/26405 Kenbo Gravita 110 ယာဉ်လက်ဝယ်ရှိသူ ဦးကျော်ရဲနိုင် ၅/ဝလန(နိုင်)၁၆၈၂၅၆ က (ကမ-၃)ပျောက်ဆုံး၍ မိတ္တူထုတ်ပေးရန် လျှောက်ထားလာပါသည်။ ကန့်ကွက်လိုပါက ခိုင်လုံသော အထောက်အထားများဖြင့် ကြော်ငြာသည့်ရက်မှ ရက် ၃၀ အတွင်း အောက်ဖော်ပြပါရုံးသို့ လူကိုယ်တိုင် လာရောက်ကန့်ကွက်နိုင်ပါသည်။

ကညန၊ ခရိုင်ရုံး
(မန္တလေးမြောက်ပိုင်း)မန္တလေးမြို့

ကန့်ကွက်နိုင်ပါသည်။

ရန်ကုန်မြို့၊ လှိုင်သာယာမြို့နယ်၊ မြေတိုင်းရပ်ကွက်အမှတ်-၂၀/အနော်ရထာစက်မှုဇုန်၊ မြေကွက်အမှတ်-S.1၊ ဧရိယာ-၈.၉၄၆ဧကနှင့် မြေကွက်အမှတ်-(S.2+ S.3+S.4+S.5+S.6)/A၊ ဧရိယာ-၁၃.၈၉၂၈ဧကအကျယ်အဝန်းရှိ နှစ်(၆၀)မြေငှားဂရန်မြေကွက်(၂)ကွက်အားပေါင်းစည်း၍ တရားဝင်တိုင်းတာခွဲစိတ်ပြီးနောက်ဖြစ်ပေါ်လာမည့် အရှေ့တောင်ထောင့်ရှိ ဧရိယာ-၆.၃၇၉ဧကခန့်ကျယ်ဝန်းသော မခွဲစိတ်ရသေးသည့် မြေကွက်ကို တရားဝင်လက်ရှိအမည်ပေါက်ပိုင်ဆိုင်သူ ဒေါ်ကျောက်ချီဖုန်း (၁၃/တကန(နိုင်)၀၆၈၃၈၈)ထံမှ ကျွန်ုပ်၏မိတ်ဆွေက အပြီးအပိုင်ဝယ်ယူရန် ရောင်းဘိုးငွေများအနက်မှ တစိတ်တဒေသကိုပေးချေပြီးဖြစ်ပါသဖြင့် အဆိုပါမြေကွက်အပေါ် ပိုင်ရေးဆိုင်ခွင့်ရှိသူမည်သူမဆို အရောင်းအဝယ်ကိုကန့်ကွက်လိုပါက ယနေ့မှစ၍ (၇)ရက်အတွင်း ခိုင်လုံသောအထောက်အထား မူရင်းစာရွက်စာတမ်းများနှင့်တကွ ကျွန်ုပ်ထံလူကိုယ်တိုင်လာရောက် ကန့်ကွက်နိုင်ပါကြောင်းနှင့် သတ်မှတ်ရက်ကုန်ဆုံးသည့်တိုင် ကန့်ကွက်သူမရှိပါက အရောင်းအဝယ်ကို ဥပဒေနှင့်အညီပြီးဆုံးသည်အထိ ဆက်လက်ဆောင်ရွက်သွားမည်ဖြစ်ကြောင်း အများသိစေရန်ကြေညာအပ်ပါသည်။

ညွှန်ကြားချက်အရ
သင်းကြူစိုး LL.B., LL.M.
တရားလွှတ်တော်ရှေ့နေ (စဉ်- ၆၅၅၆)
ရုံး-အမှတ်-၅၅၊ အခန်း-၅၊ ဒုတိယထပ်၊ မဟာဗန္ဓုလပန်းခြံလမ်း၊ ကျောက်တံတားမြို့နယ်၊ ရန်ကုန်မြို့။
ဖုန်း- ၀၁-၈၃၇၈၇၉၉၊ ၀၉-၅၀၁-၆၃၅၂ ၀၉-၅၅၀-၆၅၅၆

ဖခင်အမည်မှန်

မန္တလေးတိုင်းဒေသကြီး၊ မိတ္ထီလာခရိုင်၊ မလှိုင်မြို့နယ်၊ အထက(ခွဲ)ညောင်ကုန်း Grade-9 မှ မခိုင်သဇင်၏ ဖခင်အမည်မှန်မှာ ဦးမောင်ဆင့် ၁၂/လမန(နိုင်)၀၉၆၃၅၇ ဖြစ်ပါကြောင်း။

ဦးမောင်ဆင့်

အများသိစေရန် ကန့်ကွက်နိုင်ပါကြောင်း ကြေညာခြင်း

ရန်ကုန်တိုင်းဒေသကြီး၊ ဒဂုံမြို့သစ်(ဆိပ်ကမ်း)မြို့နယ်၊ (၁၆၈)ရပ်ကွက် ၊ မနောသုခလမ်း၊ အမှတ် (၂၉၈/ခ)၊ အကျယ်အဝန်း ပေ(၂၀x၆၀)ရှိ ဦးအေးကျော် (အမည်ပေါက်) လယ်မြေအမျိုးအစား မြေကွက်အား ဆက်စပ်စာချုပ်များဖြင့် ဝယ်ယူပိုင်ဆိုင်ထားပြီး တရားဝင်ရောင်းချပိုင်ခွင့်ရှိသည်ဟု ဝန်ခံကတိပြုသူ ဦးခင်မောင်ထွေး ၁၁/ရဗန(နိုင်)၀၀၀၂၄၉ထံမှ ကျွန်ုပ်မိတ်ဆွေ ဒေါ်အေးအေးမော် ၁၂/တမန(နိုင်)၀၃၈၄၂၃မှ ဝယ်ယူရန် စရန်ငွေတစ်စိတ်တစ်ဒေသပေးချေထားပြီးဖြစ်ပါသဖြင့် အရောင်းအဝယ်နှင့်ပတ်သက်၍ ကန့်ကွက်လိုပါက ယနေ့ကြော်ငြာပါသည့်ရက်မှ(၇)ရက်အတွင်း စာချုပ်စာတမ်းမူရင်းနှင့်တကွ ကျွန်ုပ်ထံသို့ဖြစ်စေ၊ ကျွန်ုပ်မိတ်ဆွေထံသို့ဖြစ်စေ လာရောက်ကန့်ကွက်နိုင်ပါကြောင်း သတ်မှတ်ရက်အတွင်း ကန့်ကွက်မှုမရှိပါက အရောင်းအဝယ်ပြုလုပ်မည့်ကိစ္စအား ဥပဒေနှင့်အညီ ဆက်လက်ဆောင်ရွက် မည်ဖြစ်ပါကြောင်း အများသိစေရန် ကြော်ငြာအပ်ပါသည်။ **လွှဲအပ်ညွှန်ကြားချက်အရ -**

ဒေါ်မျိုးမျိုးသိန်း(LL.B,D.B.L,D.M.L)
အထက်တန်းရှေ့နေ(စဉ်-၄၀၈၄၇)
အမှတ် (၃၈၇/က)၊ ဒေါနလမ်း၊ (၈၈)ရပ်ကွက်၊ ဒဂုံမြို့သစ်ဆိပ်ကမ်းမြို့နယ်
ဖုန်း - ၀၉- ၉၈၃၆၉၁၈၆၆

ကန့်ကွက်နိုင်ပါသည်

မန္တလေးတိုင်းဒေသကြီး၊ ကျောက်ပန်းတောင်းမြို့၊ မြေကွက်အမှတ် (အ/၈၁)၊ အောင်မင်္ဂလာရပ်ကွက်၊ အရှေ့ အနောက် ၃၈-ပေ၊ တောင်မြောက် ၇၅ပေ၊ မြေကွက်ကို တရားဝင်လက်ရောက်ပိုင်ဆိုင်ခွင့်ရှိသူ ဦးခင်မောင်ကြည် ၉/ပဘန(နိုင်)၀၈၆၆၄၇၊ ဒေါ်မြရီ ၉/ပဘန(နိုင်)၀၆၁၁၅၇ ထံမှ အရောင်းအဝယ် စရန်ငွေပေးချေထားပြီး ဖြစ်ပါသည်။ သို့ပါ၍ ကန့်ကွက်လိုသည်ရှိပါက ကြော်ငြာပါသည့်ရက်မှစ၍ ခုနစ်ရက်အတွင်း ပိုင်ဆိုင်သည့် အထောက်အထားများဖြင့် ကန့်ကွက်နိုင်ပါသည်။ သတ်မှတ်ရက်ကျော်လွန်ပါက အရောင်းအဝယ်ကို ဆက်လက်ဆောင်ရွက်သွားမည်ဖြစ်ကြောင်း အများသိစေရန် ကြေညာအပ်ပါသည်။

ဦးငွေပေါ် (ခ) စိုးထိုက်
၁၂/ကမတ(နိုင်)၀၆၃၉၉၄
အမှတ်(၆)၊ ဦးစံညိမ်းလမ်း၊ စမ်း(မြောက်)ရပ်ကွက်၊
စမ်းချောင်းမြို့နယ်၊ ရန်ကုန်မြို့
ဖုန်း-၀၉-၄၀၃၃၄၂၀၀၄

ရန်ကုန်တိုင်းဒေသကြီး၊ သင်္ဃန်းကျွန်းမြို့နယ်၊ ငမိုးရိပ်ရပ်ကွက်၊ ငမိုးရိပ်(၃)လမ်း၊ အပိုင်း(၁)၊ တိုက်အမှတ်(၆၄၃)၊ စတုတ္ထထပ် (၅)လွှာ ခြေရင်းခန်း၊ အကျယ်အဝန်း (၁၁ ½ ပေ x ၅၀ပေ)ရှိ ရေ၊ မီးအပါအဝင် တိုက်ခန်းတစ်ခန်းနှင့် ယင်းတိုက်ခန်းပေါ်ရှိ အကျိုးခံစားခွင့်အရပ်ရပ်အားလုံး

အထက်ပါတိုက်ခန်းအား ဒေါ်ဇာနည်ဝင်း ၁၂/မရက(နိုင်)၁၆၀၃၂၅ မှ ဆက်စပ်စာချုပ်များဖြင့် တရားဝင်ပိုင်ဆိုင်ပြီး လွှဲပြောင်းရောင်းချပိုင်ခွင့်ရှိကြောင်း ဝန်ခံပြောဆို၍ ရောင်းချလိုကြောင်းကမ်းလှမ်းလာရာ ကျွန်ုပ်၏မိတ်ဆွေ ဒေါ်နီနီဇင် ၁၁/မအန(နိုင်)၀၃၃၅၈၁ က ဝယ်ယူရန် သဘောတူညီပြီး အပိုင် ဝယ်ယူရန်အတွက် ရောင်းဖိုးငွေ၏ တစ်စိတ်တစ်ဒေသကို စရန်ငွေအဖြစ် ပေးချေထားပြီးဖြစ်ပါသည်။ ကန့်ကွက်လိုသူများရှိပါက ဤကြေညာပါသည့် ရက်မှစ၍ ခုနစ်ရက်အတွင်း ခိုင်လုံသောအထောက်အထား၊ စာရွက်စာတမ်း မူရင်းများနှင့်အတူ ကျွန်ုပ်ထံသို့ လာရောက်ကန့်ကွက်နိုင်ပါသည်။ ကန့်ကွက်မည့်သူမရှိပါက ဤအရောင်းအဝယ်အား ဥပဒေနှင့်အညီ ဆက်လက် ဆောင်ရွက်သွားမည်ဖြစ်ကြောင်း အများသိစေရန် ကြေညာအပ်ပါသည်။

လွှဲအပ်ညွှန်ကြားချက်အရ-
ဒေါ်ထက်မြတ်စိုး(LL.B) တရားလွှတ်တော်ရှေ့နေ (စဉ်-၁၆၃၀၇)
ရုံးခန်းလိပ်စာအမှတ်(၁၁၂)၊ ပထမထပ်၊ မြင်တော်သာလမ်း၊
၂/တောင်ရပ်ကွက်၊ သာကေတမြို့နယ်၊ ရန်ကုန်တိုင်းဒေသကြီး၊
ဖုန်း-၀၉-၂၅၂၄၀၄၄၈၉

အမည်ပြောင်း

(ဘ)ဦးသက်ကိုကိုထွန်း ၁၂/မရက(နိုင်)၁၅၂၂၁၃၊ (အမိ)ဒေါ်ညိုညိုတင် ၁၂/ဥကတ(နိုင်)၁၆၈၃၄၆ တို့၏သမီး စီစီလီယာအား ဖူးပြည့်ရတီဟု ပြောင်းလဲခေါ်ဆိုပါရန်။

အမည်မှန်

ရန်ကုန်တိုင်းဒေသကြီး၊ တွံတေးမြို့နယ်၊ တွံတေးဝအုပ်စု၊ အင်္ဂါတ်တန်းကျေးရွာနေ ဦးစောဘသိန်း၏သား ဦးလင်းရောင်သိန်း ၏ အမည်မှန်မှာ ဦးစောလင်းရောင်သိန်း ၁၂/တတန(နိုင်)၀၀၁၄၉၉ ဖြစ်ပါကြောင်း။

ဦးစောလင်းရောင်သိန်း

ကန့်ကွက်နိုင်ပါသည်

ယာဉ်အမှတ် 59W/1316 Shayan 110 ယာဉ်လက်ဝယ်ရှိသူ Orchid Queen Co.,Ltd က (ကမ-၃) ပျောက်မိတ္တူလျှောက်ထားလာပါသဖြင့် ကန့်ကွက်လိုပါက ခိုင်လုံသော အထောက်အထားများဖြင့် ကြော်ငြာသည့်ရက်မှ ရက် ၃၀ အတွင်း အောက်ဖော်ပြပါရုံးသို့ လာရောက်ဆက်သွယ်ဆောင်ရွက်ပါရန်။

ကညန၊ ခရိုင်ရုံး (မင်းဘူး)

ကန့်ကွက်နိုင်ပါသည်

ယာဉ်အမှတ် 77W/90935 Shayan 125 ယာဉ်လက်ဝယ်ရှိသူ Yunn Taw Win Co.,Ltd က (ကမ-၃) ပျောက်မိတ္တူ လျှောက်ထားလာပါသဖြင့် ကန့်ကွက်လိုပါက ခိုင်လုံသော အထောက်အထားများဖြင့် ကြော်ငြာသည့်ရက်မှ ရက် ၃၀ အတွင်း အောက်ဖော်ပြပါရုံးသို့ လာရောက်ဆက်သွယ်ဆောင်ရွက်ပါရန်။

ကညန၊ ခရိုင်ရုံး (မင်းဘူး)

ပြည်ထောင်စုသမ္မတမြန်မာနိုင်ငံတော်အစိုးရ
ရန်ကုန်လျှပ်စစ်ဓာတ်အားပေးရေးကော်ပိုရေးရှင်း
(အိတ်ဖွင့်လေလံရောင်းချခြင်း)

၁။ ရန်ကုန်လျှပ်စစ်ဓာတ်အားပေးရေးကော်ပိုရေးရှင်း ၊ဓာတ်အားဖြန့်ဖြူးရေးဌာန အရန်မီးစက်ဌာနခွဲမှ အသုံးပြု၍မရတော့သည့် မီးစက်အပျက်အဟောင်း (၂) လုံး အားမြန်မာကျပ်ငွေဖြင့် အိတ်ဖွင့်လေလံတင်ရောင်းချလိုပါသည်။

၂။ လေလံပုံစံ နှင့် အချက်အလက်များကို ဌာနမှ သတ်မှတ်နှုန်းထားအတိုင်း (၁၆.၇.၂၀၂၅)ရက်နေ့မှစတင်ဝယ်ယူ၍ သတ်မှတ်ရက်အတွင်းလျှောက်ထားရမည်။

၃။ လေလံပိတ်ရက်မှာ(၃၀.၇.၂၀၂၅)ရက်နေ့၊(၁၄း၀၀) နာရီဖြစ်ပြီး အသေးစိတ် အချက်အလက်များသိရှိလိုပါက ဌာနသို့ ရုံးချိန်အတွင်းလာရောက်စုံစမ်းနိုင်ပါသည်။

လေလံစိစစ်ရွေးချယ်ရေးအဖွဲ့

ပတ်စ်ပို့ပျောက်ဆုံးကြောင်း

ပဲခူးတိုင်းဒေသကြီး၊ ပဲခူးမြို့၊ ကလျာဏီရပ်ကွက်၊ မြသပိတ်အနောက်လမ်းမှ အဖ ဦးအေးကြူသား ကျွန်တော် မောင်ကျော်ဝေဦး ၇/ပခန(နိုင်)၂၉၈၆၇၀ ၏ နိုင်ငံကူးလက်မှတ် အမှတ်(မမှတ်မိ) သည် ပျောက်ဆုံးသွားပါသဖြင့် တွေ့ရှိက အကြောင်းကြားပေးနိုင်ပါရန်။

မောင်ကျော်ဝေဦး(09-9969955570)

အမည်မှန်

(ဘ) ဦးအောင်ဇော်ထွန်း ၈/မလန(နိုင်) ဝ၇၆၇၅ဝ ၏ သမီး သရက်ခရိုင်၊ အထက်မင်းလှမြို့နယ် အထက(လင်းကယ်) Grade 5 မှ မမေသဒ္ဒါထွန်း ၏ အမည်မှန်မှာ မဆုရတီထွန်း ဖြစ်ပါကြောင်း။

မဆုရတီထွန်း

တစ်ဦးတည်းဖြစ်ပါကြောင်း

ကချင်ပြည်နယ်၊ ရွှေကူမြို့၊ အထက(၂)၊ Grade-12 မှ မမိုးပြည့်ပြည့်အောင်၏ ဖခင် ဦးထွေးအောင် ၁/ရကန(နိုင်) ဝ၂၇၅ဝ၉ (ခ)ဦးမောင်ထွေးမှာ တစ်ဦးတည်း ဖြစ်ပါကြောင်း။

တစ်ဦးတည်းဖြစ်ပါကြောင်း

ပဲခူးတိုင်းဒေသကြီး၊ မင်းလှမြို့နယ်၊ တောင်ဘက်မြို့သစ်၊ (၄)လမ်းနေ (ဘ)ဦးလင်းထိန် ၈/ပဖန(နိုင်) ဝဝဝ၃၆၇ ၏သားမောင်သန့်လင်းထိန် ၇/မလန(နိုင်)၁၅၂၁၆၃ နှင့် မောင်သန့်ဇင်ခန့်ဝင်းမှာ တစ်ဦးတည်း ဖြစ်ပါကြောင်း။

မောင်သန့်လင်းထိန်

ဖခင်အမည်မှန်

ရန်ကုန်တိုင်းဒေသကြီး၊ ဗဟန်းမြို့နယ်၊ ကောင်းထက်ကျော် ကိုယ်ပိုင် အထက်တန်းကျောင်း၊ Grade-8 (Rose)မှ မဆုပန်ရည်၏ ဖခင် အမည်မှန်မှာ ဦးအောင်ဝင်း ၁၀/ဘလန(နိုင်)ဝဝ၇၉၉၂ ဖြစ်ပါကြောင်း။

ဦးအောင်ဝင်း

ဖခင်အမည်မှန်

ရန်ကုန်တိုင်းဒေသကြီး၊ ဗဟန်းမြို့နယ်၊ အမက(၂၁)၊ Grade-5 မှ မောင်မြတ်မင်းထက် Grade-4 မှ မောင်ဟန်လင်းထွဋ်တို့၏ ဖခင် အမည်မှန်မှာ ဦးအောင်ဝင်း ၁၀/ဘလန(နိုင်)ဝဝ၇၉၉၂ ဖြစ်ပါကြောင်း။

ဦးအောင်ဝင်း

အများသိစေရန် ကြေညာခြင်း

နေပြည်တော်၊ ပုဗ္ဗသီရိမြို့နယ်၊ အောင်သာယာရပ်ကွက်၊ မြေတိုင်းရပ်ကွက်အမှတ် ၃၃/ ပေါင်းလောင်း-၃မှ မြေရီယာ ဝ ဒသမ ဝ၅၅ကေရှိ ဦးမောင်မောင်သက် ၉/မနမ(နိုင်)ဝ၃၄၃၄၄ အမည်ပေါက် မြေကွက်အမှတ်(၉၇၂)၏ နှစ်(၃၀) မြေငှားစာချုပ်မူရင်း ပျောက်ဆုံးသွားပါသဖြင့် မိတ္တူမှန်ထုတ်ယူခွင့်ပြုပါရန် အမွေထိန်းလက်မှတ်စာရသူ ဒေါ်ဆွေဆွေသိန်း၏ (ကိုယ်စား) ဦးဝင်းထွန်း ၉/မနမ(နိုင်)ဝ၃၄၃၄၄ မှ လျှောက်ထားမှုအပေါ် ဌာနမှလုပ်ထုံးလုပ်နည်းများနှင့်အညီ ဆောင်ရွက်ပြီး ကန့်ကွက်သူမရှိသဖြင့် မြေငှားစာချုပ်မိတ္တူမှန်ထုတ်ပေးမည်ဖြစ်ပါ၍ မူလကထုတ်ပေးထားသည့် မြေငှားစာချုပ်အမှတ်၊ ပျဉ်းမနား/သစ်-၆၇/၂၀၁၀-၂၀၁၁ ဦးမောင်မောင်သက် အမည်ပေါက် နှစ်(၃၀) မြေငှားစာချုပ်မူရင်းကို မြို့ပြစီမံကိန်းနှင့်မြေစီမံခန့်ခွဲမှုဌာနမှ ပယ်ဖျက်ပြီးဖြစ်ပါကြောင်း အသိပေး ကြေညာအပ်ပါသည်။

မြို့ပြစီမံကိန်းနှင့် မြေစီမံခန့်ခွဲမှုဌာန
နေပြည်တော်စည်ပင်သာယာရေးကော်မတီ

ကန့်ကွက်နိုင်ကြောင်း ကြေညာခြင်း

နေပြည်တော်၊ ဇမ္ဗူသီရိမြို့၊ ရွှေကြာပင်ရပ်ကွက်၊ မြေတိုင်းရပ်ကွက်အမှတ်(၄/ရွှေကြာပင်)၊ မြေကွက်အမှတ်(၂၁၉၈)၊ ဧရိယာ ဝ ဒသမ ဝ၈၂ကေရှိ ဒေါ်မြမြစိုး (ဘ) ဦးမှတ်တင် ၁၃/ကမန(နိုင်)ဝ၈၇၇၆၄ အမည်ပေါက် နှစ်(၃၀) မြေငှားစာချုပ်မြေကွက်အား အမည်ပေါက်သူမှ မြေငှားစာချုပ်၊ နိုင်ငံသားစိစစ်ရေးကတ်၊ အိမ်ထောင်စုလူဦးရေစာရင်းမူရင်းများ တင်ပြပြီး ဒေါ်သီတာအောင် (ဘ) ဦးခင်အောင်(ခ)စိန်မင်း ၁၃/မလန(နိုင်)ဝ၄၃၄၉၁ နှင့် မှတ်ပုံတင်အရောင်းအဝယ်စာချုပ် ချုပ်ဆိုရန်အတွက် မြေပုံ/မြေရာဇဝင်ရေးကူးခွင့် လျှောက်ထားလာပါသဖြင့် ကန့်ကွက်လိုသူများအနေဖြင့် တရားဝင်ပိုင်ဆိုင်မှု စာချုပ်စာတမ်းများ၊ တရားရုံးအမိန့်ဒီကရီများ အထောက်အထားခိုင်လုံစွာ တင်ပြ၍ နေပြည်တော်စည်ပင်သာယာရေးကော်မတီ၊ မြို့ပြစီမံကိန်းနှင့်မြေစီမံခန့်ခွဲမှုဌာနသို့ ဤကြေညာချက်ပါရှိသည့်ရက်မှစ၍ (၁၅)ရက်အတွင်း လာရောက်ကန့်ကွက်နိုင်ကြောင်းနှင့် သတ်မှတ်ကာလအတွင်း ကန့်ကွက်မှုမရှိပါက ဌာန၏လုပ်ထုံးလုပ်နည်းများနှင့်အညီ မြေပုံ/မြေရာဇဝင်ရေးကူးခွင့် လျှောက်ထားလာမှုအား ဆက်လက်ဆောင်ရွက်ပေးသွားမည်ဖြစ်ကြောင်း ကြေညာလိုက်သည်။

မြို့ပြစီမံကိန်းနှင့် မြေစီမံခန့်ခွဲမှုဌာန
နေပြည်တော်စည်ပင်သာယာရေးကော်မတီ

ကန့်ကွက်နိုင်ကြောင်းကြေညာခြင်း

နေပြည်တော်၊ ဇမ္ဗူသီရိမြို့၊ သပြေကုန်းရပ်ကွက်၊ မြေတိုင်းရပ်ကွက်အမှတ် ၁/သပြေကုန်း၊မြေကွက်အမှတ်(S-၂၀၈)ဧရိယာ ဝ ဒသမ ၂၉ကေရှိဒေါ်သက်သက်အောင် (ဘ)ဦးစိန်ဝင်းအောင် ၉/မနမ(နိုင်)ဝဝ၂၃၂၅ အမည်ပေါက်နှစ်(၃၀)မြေငှားစာချုပ်မြေကွက်အား အမည်ပေါက်သူမှမြေငှားစာချုပ်၊ နိုင်ငံသားစိစစ်ရေးကတ်၊ အိမ်ထောင်စုလူဦးရေစာရင်းမူရင်းများတင်ပြပြီး ဒေါ်အေးအေးအောင် (ဘ)ဦးမြသိန်း ၇/တငန(နိုင်)၁၅၉၅၄၉ နှင့် မှတ်ပုံတင်အရောင်းအဝယ်စာချုပ်ချုပ်ဆိုရန်အတွက် မြေပုံ၊ မြေရာဇဝင်ရေးကူးခွင့် လျှောက်ထားလာပါသဖြင့် ကန့်ကွက်လိုသူများအနေဖြင့် တရားဝင်ပိုင်ဆိုင်မှုစာချုပ်စာတမ်းများ၊ တရားရုံးအမိန့်ဒီကရီများ အထောက်အထားခိုင်လုံစွာတင်ပြ၍ နေပြည်တော်စည်ပင်သာယာရေးကော်မတီ၊ မြို့ပြစီမံကိန်းနှင့် မြေစီမံခန့်ခွဲမှုဌာနသို့ ဤကြေညာချက်ပါရှိသည့်ရက်မှစ၍ (၁၅)ရက်အတွင်း လာရောက်ကန့်ကွက်နိုင်ကြောင်းနှင့် သတ်မှတ်ကာလအတွင်း ကန့်ကွက်မှုမရှိပါက ဌာန၏လုပ်ထုံးလုပ်နည်းများနှင့်အညီ မြေပုံ၊ မြေရာဇဝင်ရေးကူးခွင့် လျှောက်ထားလာမှုအား ဆက်လက်ဆောင်ရွက်ပေးသွားမည်ဖြစ်ကြောင်း ကြေညာလိုက်သည်။

မြို့ပြစီမံကိန်းနှင့် မြေစီမံခန့်ခွဲမှုဌာန
နေပြည်တော်စည်ပင်သာယာရေးကော်မတီ

ကျန်းမာရေးဝန်ကြီးဌာန
ကုသရေးဦးစီးဌာန
နေပြည်တော် အရိုးရောဂါအထူးကုဆေးရုံကြီး
အိတ်ဖွင့်တင်ဒါခေါ်ယူခြင်း

၁။ နေပြည်တော် အရိုးရောဂါအထူးကုဆေးရုံကြီးတွင် လာရောက်ဆေးကုသမှုခံယူနေသော လူနာများအတွက် လိုအပ်သော ဆေးဝါးများ၊ ခွဲစိတ်ခွဲခန်းနှင့် ဓာတ်မှန်ခန်းသုံး ဆေးနှင့်ဆေးပစ္စည်းများ၊ Basic Consumable များ (FDA အသိအမှတ်ပြု)ကို မြန်မာကျပ်ငွေဖြင့် ဝယ်ယူမည်ဖြစ်ပါ၍ အိတ်ဖွင့်တင်ဒါများ တင်သွင်းရန် ဖိတ်ခေါ်ပါသည်။

၂။ **တင်ဒါလျှောက်လွှာပုံစံများ စတင်ရောင်းချမည့်ရက်** - ၁၅-၇-၂၀၂၅ရက်(အင်္ဂါနေ့) (ရုံးချိန်အတွင်း)
တင်ဒါပိတ်မည့်ရက်နှင့်အချိန် - ၂၈-၇-၂၀၂၅ရက်(တနင်္လာနေ့) (မွန်းလွဲ ၂:၀၀နာရီ)

၃။ **စုံစမ်းရန်** - ဆေးရုံအုပ်ကြီးရုံးခန်း(ဘဏ္ဍာရေးဌာန)၊ အရိုးရောဂါအထူးကုဆေးရုံကြီး၊ ဥတ္တရသီရိမြို့နယ်၊ နေပြည်တော်

တင်ဒါကော်မတီ
အရိုးရောဂါအထူးကုဆေးရုံကြီး
ဥတ္တရသီရိမြို့နယ်၊ နေပြည်တော်

ကန့်ကွက်နိုင်ကြောင်း အများသိစေရန် ကြေညာခြင်း

ကျွန်ုပ်၏မိတ်ဆွေဖြစ်သူ ဦးအောင်ကိုလတ် ၁၂/ဗတထ(နိုင်)ဝဝ၁ဝ၆၄နှင့် ဒေါ်ဟန်လင်းလင်းကျော် ၁၂/သကတ(နိုင်)၁၄၆၇၆၈ မှ သာကေတမြို့နယ်၊ (၁၀/တောင်)ရပ်ကွက်၊ ပိတောက်ရွှေဝါလမ်းရှိ မြေကွက်အမှတ်(၁၀၂၀/ခ)၊ အကျယ်အဝန်းအားဖြင့်(၂၀'x၆၀')ရှိ မြေကွက်အပါအဝင် မြေပေါ်ရှိနေအိမ် အကျိုးခံစားခွင့်အရပ်ရပ်ကို ပိုင်ရှင်ဖြစ်သူ ဦးမြင့်ထွန်း ၁၀/မလမ(နိုင်) ၂၃၇၇၉၉ ထံမှ ဝယ်ယူရန်အတွက် စရန်ငွေအချို့ပေးခဲ့ပြီးဖြစ်သောကြောင့် အဆိုပါ မြေကွက်အပါအဝင် မြေပေါ်ရှိနေအိမ်၏ အကျိုးခံစားခွင့်နှင့် ပတ်သက်သောသူများရှိပါက ကျွန်ုပ်ထံသို့ ခုနစ်ရက်အတွင်း ပိုင်ဆိုင်မှုမူရင်း၊ အထောက်အထားများနှင့် လာရောက်ကန့်ကွက်နိုင်ပါကြောင်း အများသိစေရန် ကြေညာအပ်ပါသည်။

ဦးအောင်ကိုလတ်နှင့် ဒေါ်ဟန်လင်းလင်းကျော်၏ လွှဲအပ်ညွှန်ကြားချက်အရ-
ဦးမောင်ဝင်းသိန်း(LL.B)
တရားလွှတ်တော်ရှေ့နေ (စဉ်-၉၁၈၆)
အမှတ်(၅၀)၊ ဘဏ်လမ်း၊ ကျောက်တံတားမြို့နယ်၊ ရန်ကုန်မြို့
ဖုန်း-၀၉-၆၇၀၇၈၇၂၂၈

ကန့်ကွက်နိုင်ကြောင်း အများသိစေရန် ကြေညာခြင်း

ကျွန်ုပ်၏မိတ်ဆွေဖြစ်သူ ဒေါ်ငယ်မ ၁၀/ဘလန(နိုင်)၁၈၈၇၅၉ မှ ဒဂုံမြို့သစ်(ဆိပ်ကမ်း)မြို့နယ်၊ (၆၉)ရပ်ကွက်၊ မဏိစန္ဒာလမ်းရှိ မြေကွက်အမှတ်(၁၂၀၆)၊ အကျယ်အဝန်းအားဖြင့်(၃၀'x၆၀')ရှိ မြေအပါအဝင် နေအိမ်တန်းလျား အကျိုးခံစားခွင့်အရပ်ရပ်ကို ပိုင်ရှင်ဖြစ်သူ ဦးထွန်းဝင်းအောင် ၁၂/ဒဂတ(နိုင်)ဝဝ၁၄၉၃ ထံမှ ဝယ်ယူရန်အတွက် စရန်ငွေအချို့ပေးခဲ့ပြီး ဖြစ်သောကြောင့် အဆိုပါမြေကွက်နှင့် နေအိမ်တန်းလျား၏ အကျိုးခံစားခွင့်နှင့် ပတ်သက်သောသူများရှိပါက ကျွန်ုပ်ထံသို့ ခုနစ်ရက်အတွင်း ပိုင်ဆိုင်မှုမူရင်း၊ အထောက်အထားများနှင့် လာရောက်ကန့်ကွက်နိုင်ပါကြောင်း အများသိစေရန် ကြေညာအပ်ပါသည်။

ဒေါ်ငယ်မ၏လွှဲအပ်ညွှန်ကြားချက်အရ-
ဦးမောင်ဝင်းသိန်း (LL.B) တရားလွှတ်တော်ရှေ့နေ (စဉ်-၉၁၈၆)
အမှတ်(၅၀)၊ ဘဏ်လမ်း၊ ကျောက်တံတားမြို့နယ်၊ ရန်ကုန်မြို့
ဖုန်း-၀၉-၆၇၀၇၈၇၂၂၈

ကန့်ကွက်နိုင်ကြောင်းကြေညာခြင်း

ဥတ္တရသီရိမြို့၊ သဲကျွန်းကွက်သစ်ရပ်ကွက်၊ မြေတိုင်းရပ်ကွက်အမှတ် ၁၂/သဲကျွန်းအနောက်ရပ်၊ မြေရီယာ ဝ ဒသမ ဝ၅၅ ကေ၊မြေကွက်အမှတ် (ဥသ-၄ဝ၃၁)၊ ဒေါ်တုပ် (ဘ)ဦးပေါက်စ အမည်ပေါက်နှစ်(၃၀)မြေငှားစာချုပ်မြေကွက်ကို ဒေါ်နေစီနိုင် ၁၂/မဂတ(နိုင်)ဝ၆၇၁၅၃ (ဘ)ဦးဂေါ်လီမှ နေပြည်တော်စာချုပ်စာတမ်းမှတ်ပုံတင်ရုံး၏ အထွေထွေကိုယ်စားလှယ်လွှဲစာအမှတ် ၅၈၈၂/၂၀၂၂ (၁၇-၁၂-၂၀၂၂) တင်ပြ၍ ဒေါ်လှိုင်းလှိုင်းအိ ၉/ကဆန(နိုင်)၁၀၁၀၁၃ (ဘ) ဦးသိန်းထွန်း အမည်ဖြင့် မှတ်ပုံတင်အရောင်းအဝယ်စာချုပ်ချုပ်ဆိုရန် မြေပုံ၊ မြေရာဇဝင်ရေးကူးခွင့် လျှောက်ထားလာပါသဖြင့် ကန့်ကွက်လိုသူများ အနေဖြင့် တရားဝင်ပိုင်ဆိုင်မှုစာချုပ်စာတမ်းများ၊ တရားရုံးအမိန့်ဒီကရီများ အထောက်အထားခိုင်လုံစွာ တင်ပြ၍ နေပြည်တော်စည်ပင်သာယာရေးကော်မတီ၊ မြို့ပြစီမံကိန်းနှင့် မြေစီမံခန့်ခွဲမှုဌာနသို့ ဤကြေညာချက်ပါရှိသည့်ရက်မှစ၍ (၁၅)ရက်အတွင်း လာရောက်ကန့်ကွက်နိုင်ကြောင်းနှင့် သတ်မှတ်ကာလအတွင်း ကန့်ကွက်မှုမရှိပါက ဌာန၏လုပ်ထုံးလုပ်နည်းများနှင့်အညီ မြေပုံ၊ မြေရာဇဝင်ရေးကူးခွင့် လျှောက်ထားလာမှုအား ဆက်လက်ဆောင်ရွက်ပေးသွားမည်ဖြစ်ကြောင်း ကြေညာလိုက်သည်။

မြို့ပြစီမံကိန်းနှင့် မြေစီမံခန့်ခွဲမှုဌာန
နေပြည်တော်စည်ပင်သာယာရေးကော်မတီ

ကန့်ကွက်နိုင်ပါကြောင်း

ရန်ကုန်တိုင်းဒေသကြီး၊ သဃ်န်းကျွန်းမြို့နယ်၊ မြေတိုင်းရပ်ကွက်အမှတ် (၁၆/၄)၊ ပြည်သာယာလမ်း၊ မြေကွက်အမှတ် (၆၄၂/က)၊ အကျယ်အဝန်း (၂၀ပေ × ၆၀ပေ)ရှိ ဒေါ်ခင်စန်း (ခ) ရှောက်ယူဆောင် (၁၃/တကန (နိုင်) ၁၂၃၂၃၅) အမည်ပေါက် နှစ်(၆၀)ဂရန်မြေကွက်နှင့် ယင်းမြေကွက်ပေါ်ရှိ အကျိုးခံစားခွင့်အရပ်ရပ်အားလုံးတို့ကို ရောင်းချပိုင်ခွင့်ရှိသူ အမည်ပေါက်ပိုင်ရှင် ဒေါ်ခင်စန်း (ခ) ရှောက်ယူဆောင် ထံမှကျွန်ုပ်တို့၏ မိတ်ဆွေက ဝယ်ယူရန်အတွက် စရန်ငွေ ပေးချေထားပြီး ဖြစ်ပါသည်။ အရောင်းအဝယ်အား ကန့်ကွက်လိုပါက ကျွန်ုပ်တို့ထံသို့ စာရွက်စာတမ်း အထောက်အထားမူရင်းများဖြင့် ယနေ့မှစ၍ (၇)ရက်အတွင်းလာရောက် ကန့်ကွက်နိုင်ပါသည်။ ထိုရက်ကျော်လွန်ပါက အရောင်းအဝယ်ကိစ္စကိုဥပဒေနှင့်အညီ ဆက်လက်ဆောင်ရွက်သွားမည်ဖြစ်ကြောင်း အများသိစေရန် ကြေညာအပ်ပါသည်။

လွှဲအပ်ညွှန်ကြားချက်အရ

ဦးခင်မောင်ဦး
LL.B, D.B.L, D.I.L.,
တရားလွှတ်တော်ရှေ့နေ(စဉ်-၈၈၅၂)

ဦးကျော်စိုးဦး
LL.B,
အထက်တန်းရှေ့နေ(စဉ်-၅၄၁၈၉)

၀၉ ၅၅၀ ၆၁ ၄၆ ၊ ၀၉ ၄၂၅ ၃၀၇ ၂၇၃

ငြင်းချက်ထုတ်ရန်ဆင့်စာ
(တရားမကျင့်ထုံး ဥပဒေအမိန့် ၅၊ နည်းဥပဒေ ၂၀)
ဒေးဒရဲမြို့နယ်တရားရုံးတော်၌
၂၀၂၅ ခုနှစ်၊ တရားမကြီးမှုအမှတ်-၁၂

ဦးစိုးနိုင် (တရားလို) နှင့် ဦးသန်းငွေ (တရားပြိုင်)

ရန်ကုန်တိုင်းဒေသကြီး၊ ကွမ်းခြံကုန်းမြို့နယ်၊ ထင်းပုံကျေးရွာနေ တရားပြိုင် ဦးသန်းငွေ (ယခုနေရပ် လိပ်စာမသိ)တို့သိစေရမည်။

သင့်အပေါ် တရားလို ဦးစိုးနိုင်က ကျောက်စရစ်ဖိုးငွေ (၃၀၈၇၀၀၀၀ိ/-)ကျပ်ရလိုမှုအား လျှောက်ထား စွဲဆိုချက်ရှိသည်ဖြစ်၍ သင်ကိုယ်တိုင်ဖြစ်စေ၊ သို့တည်းမဟုတ် ၎င်းအမှုနှင့်စပ်လျဉ်း၍ အရေးကြီးသည့် စကားအရပ်ရပ်တို့ကို သင့်ကိုယ်စားချေပပြောဆိုနိုင်သူ၊ ရုံးအခွင့်အမိန့်အရ ရှေ့နေဖြစ်စေ သို့တည်း မဟုတ် ၎င်းအမှုနှင့်စပ်လျဉ်းသည့်အချက်များကို ချေပပြောဆိုနိုင်သူ တစ်ဦးတစ်ယောက် ၎င်းရှေ့နေနှင့်ပါစေ၍ဖြစ်စေ ၂၀၂၅ ခုနှစ်၊ ဇူလိုင်လ ၃၀ ရက် (၁၃၈၇ ခုနှစ်၊ ဝါခေါင်လဆန်း ၆ ရက်) မွန်းမတည့်မီ ၁၀း၀၀ နာရီတွင် အထက်ပါအမည်ပါသူ တရားလို၏စွဲဆိုချက်ကို ထုချေရှင်းလင်းရန် ရုံးတော်သို့ လာရောက်ရမည်။ ၎င်းအပြင် သင် သိစေရမည်မှာ အထက်ပါဆိုခဲ့သည့်ရက်တွင် သင်မလာရောက်ပျက်ကွက်ခဲ့လျှင် သင်၏မျက်ကွယ်ရာတွင် ငြင်းချက်များကို ထုတ်ပေးလိမ့်မည်။ ၎င်းအပြင်တရားလိုက ကြည့်ရှုလိုသည့်စာရွက်စာတမ်းများနှင့် သင်က ထုချေတင်ပြအမှီပြုလိုသည့် စာချုပ်စာတမ်းအစရှိသည်တို့ကို သင်နှင့်အတူ ယူဆောင်လာရမည်။ သို့မဟုတ် သင်၏ကိုယ်စားလှယ်ရှေ့နေလက်တွင် ထည့်အပ်လိုက်ရမည်။ သင်ကထုချေလွှာတင်သွင်းလိုလျှင် အမှုမတိုင်မီလေးရက်က တင်သွင်းရမည်။

၂၀၂၅ ခုနှစ်၊ ဇူလိုင်လ ၁၁ရက်တွင် ဤရုံးတံဆိပ်ရိုက်နှိပ်၍ ကျွန်ုပ်လက်မှတ်ရေးထိုး ထုတ်ပေးလိုက်သည်။

(အိအိဖြူ)
မြို့နယ်တရားသူကြီး
ဒေးဒရဲမြို့နယ်တရားရုံး

တစ်ဦးတည်းဖြစ်ပါကြောင်း

ပဲခူးတိုင်းဒေသကြီး၊ သနပ်ပင်မြို့နယ်၊ ကုလားချောင်းကြီးကျေးရွာနေ ဦးကျော်ရှိန်၏ သမီး မစန်းဝင်း(ခ) မစန်းစန်းဝင်း ၇/သနပ (နိုင်) ဝဝ၅၃၁၉ သည် တစ်ဦးတည်းဖြစ်ပါကြောင်း။

ကန့်ကွက်နိုင်ပါသည်

ယာဉ်အမှတ် ၅၉ယ/၁၉၉၁၂ Honda Moove 110(M/C)ယာဉ်လက်ဝယ်ရှိသူ ဦးတင်စိုး ၁၃/ရစန(နိုင်)ဝ၁ဝ၈၂၂ က (ကမ-၃) ပျောက်ဆုံး၍ မိတ္တူထုတ်ပေးရန် လျှောက်ထားလာပါသည်။ ကန့်ကွက်လိုပါက ခိုင်လုံသော အထောက်အထားများဖြင့် ကြော်ငြာသည့်ရက်မှ ရက် ၃၀ အတွင်း အောက်ဖော်ပြပါ ရုံးသို့ လူကိုယ်တိုင် လာရောက်ကန့်ကွက်နိုင်ပါသည်။

ကညန၊ ခရိုင်ရုံး(ရွှေဘို) ရွှေဘိုမြို့

ကန့်ကွက်နိုင်ကြောင်းကြော်ငြာ

ရန်ကုန်တိုင်းဒေသကြီး၊ မှော်ဘီမြို့နယ်၊ ယင်းတိုက်ပင်ညောင်တံခါးကျေးရွာ၊ ကွင်းအမှတ်(၅၇၂/ခ)၊ ကွင်းအမည်-ကျွန်းတောတောင်၊ ဦးပိုင်အမှတ်-N/၁၂၅၊ အကျယ်အဝန်း(၈၀ပေx၆၀ပေ)၊ မြေလုပ်ကိုင်သူ ဦးကလျာဏဘိဝံသ အမည်ဖြင့် ချထားပေးသည့် G အမျိုးအစား စလစ်ခြံမြေဖြစ်ပြီး၊ ယင်းခြံမြေပေါ်ရှိ အကျိုးခံစားခွင့်အရပ်ရပ်အားလုံးတို့ကို တရားဝင်ပိုင်ဆိုင်ပါကြောင်း အမှုအခင်း၊ အရှုပ်အရှင်းကင်းရှင်းလျက် လွှဲပြောင်းရောင်းချခွင့်ရှိပါကြောင်း ဝန်ခံကတိပြုသူ ဦးကလျာဏဘိဝံသ ၁၂/မဘန(သ)ဝဝ၂၄၈၈ထံမှ ကျွန်ုပ်၏မိတ်ဆွေဖြစ်သူက အပြီးအပိုင်ဝယ်ယူရန် စရန်ငွေပေးချေပြီးဖြစ်ပါသည်။ အဆိုပါခြံမြေနှင့်ပတ်သက်၍ ကန့်ကွက်လိုသူ မည်သူမဆို ဤကြော်ငြာပါသည့်ရက်မှစ၍ ၁၄ ရက်အတွင်းကျွန်ုပ်ထံသို့ ခိုင်မာသည့် စာရွက်စာတမ်းအထောက်အထားများနှင့်တကွ လာရောက်ကန့်ကွက်နိုင်ပါကြောင်းနှင့် သတ်မှတ်ရက်အတွင်း ကန့်ကွက်မှုမရှိခဲ့ပါက အရောင်းအဝယ်ကို ပြီးပြတ်သည်အထိ ဆက်လက်ဆောင်ရွက်သွားမည်ဖြစ်ကြောင်း အများသိစေရန် ကြေညာအပ်ပါသည်။

လွှဲအပ်ညွှန်ကြားချက်အရ-
ဒေါ်တင်တင်ညို (LL.B, D.B.L, D.I.L)
တရားလွှတ်တော်ရှေ့နေ (စဉ်-၈၃၈၉)
အမှတ် ၁၀/၁၂။ ပထမထပ်၊ ၃၅-လမ်းတို(အောက်)၊
ကျောက်တံတားမြို့နယ်၊ ရန်ကုန်မြို့
ဖုန်း-၀၉-၄၄၃၁၀၈၀၂၂

ယာဉ်မှတ်ပုံတင်စာအုပ် မိတ္တူလျှောက်ထားခြင်း

ယာဉ်အမှတ် 9M/9293 Suzuki Ertiga S/W(4x2)L ယာဉ်လက်ဝယ်ရှိသူ ဒေါ်ခိုင်ချမ်းမြင့် ၉/မကန(နိုင်) ဝ၂၇၅၁၄ က (ကမ-၃)ပျောက်ဆုံး၍ မိတ္တူထုတ်ပေးရန် လျှောက်ထားလာပါသည်။ ကန့်ကွက်လိုပါက ခိုင်လုံသော အထောက်အထားများဖြင့် ကြော်ငြာသည့်ရက်မှ ရက်၃၀အတွင်း အောက်ဖော်ပြပါရုံးသို့ လူကိုယ်တိုင် လာရောက်ကန့်ကွက်နိုင်ပါသည်။

ကညန၊ ခရိုင်ရုံး
(ရန်ကုန်အနောက်ပိုင်း)

ကန့်ကွက်နိုင်ပါကြောင်းအများသိစေရန်ကြေညာခြင်း

ရန်ကုန်တိုင်းဒေသကြီး၊ ဒဂုံမြို့သစ်(မြောက်ပိုင်း)မြို့နယ်၊ မြေတိုင်းရပ်ကွက်အမှတ်(၄၄)၊ ရွှေစင်(၆)လမ်း၊ အမှတ်(၄၄၅)ဟုခေါ်တွင်သော အလျား x အနံ(၄၀x၆၀)အနက် ခြေရင်းခြမ်း (၂၀x၆၀) ကျယ်ဝန်းသောမြေကွက်သည် ရန်ကုန်မြို့တော်စည်ပင်သာယာရေးကော်မတီ မြို့ပြစီမံကိန်းနှင့်မြေစီမံခန့်ခွဲမှုဌာနတွင် ဦးသောင်းညွှန့် ၁၂/သဃက(နိုင်)ဝ၃၁၁၆၄ အမည်ပေါက်အဖြစ် မှတ်သားတည်ရှိပြီး အမည်ပေါက် ဦးသောင်းညွှန့်သည် ၂၂-၁၂-၂၀၁၃ရက်တွင် ကွယ်လွန်သွားခဲ့ပြီး ၎င်း၏ တစ်ဦးတည်းသော ဇနီးမယားတော်စပ်သူ ဒေါ်ညွှန့်ညွှန့်ရီ ၁၂/သဃက(နိုင်)ဝဝ၉၆၉၈မှ မိမိမှသာ တရားဝင်အမွေဆက်ခံပိုင်ဆိုင်ကြောင်းနှင့် ရောင်းချလိုကြောင်း အဆိုပြုကမ်းလှမ်းလာရာ ကျွန်ုပ်၏မိတ်ဆွေကြီးဖြစ်သူ ဦးကျော်ဇင်ဦး ၁၂/ဥကတ(နိုင်) ၁၆၃၁၀၆ မှ အဆိုပါမြေနှင့်အိမ်အား ဝယ်ယူရန်အတွက် စရန်ငွေတစ်စိတ်တစ်ဒေသပေးချေထားပြီးဖြစ်၍ ၎င်းအိမ်ခြံမြေနှင့် ပတ်သက်၍ ပိုင်ရေးဆိုင်ခွင့်ရှိသူများ စာရွက်စာတမ်းအထောက်အထား၊ အခိုင်အလုံဖြင့် ဤကြော်ငြာပါသည့်ရက်မှစ၍ ခုနစ်ရက်အတွင်း နောက်ဆုံးထား ကျွန်ုပ်ထံသို့ လူကိုယ်တိုင်ဖြစ်စေ၊ တယ်လီဖုန်းဖြင့်ဖြစ်စေ ဆက်သွယ်၍ လာရောက်ကန့်ကွက်နိုင်ပါသည်။ သတ်မှတ်ရက်အတွင်း ကန့်ကွက်မည့်သူမရှိပါက အရောင်းအဝယ်အား ဥပဒေနှင့်အညီ ဆက်လက်ဆောင်ရွက်သွားမည်ဖြစ်ကြောင်း အများသိစေရန် ကြေညာအပ်ပါသည်။

လွှဲအပ်ညွှန်ကြားချက်အရ-
ဒေါ်ခင်နွယ်နွယ်(LL.B) တရားလွှတ်တော်ရှေ့(စဉ်-၁၈၁၂၂)
အမှတ်(၆၈)၊ ဗိုလ်စောပုလမ်း၊ သရက်တောမြောက်ရပ်ကွက်၊ ကြည့်မြင်တိုင်မြို့နယ်၊ ရန်ကုန်မြို့
ဖုန်း-၀၉-၅၂၃၁၀၈၂၊ ၀၉-၇၅၇၀၁၇၂၈၉၊ ၀၉-၈၉၅၆၃၃၆၂၆

ကန့်ကွက်နိုင်ပါသည်

ယာဉ်အမှတ် ၈ယ/၇၀၉၂၆ JIALING JL90(M/C)ယာဉ်လက်ဝယ်ရှိသူ ဒေါ်စီစီအောင် ၅/ခဥန(နိုင်) ဝ၇၈၆၇၆ က (ကမ-၃)ပျောက်ဆုံး၍ မိတ္တူထုတ်ပေးရန် လျှောက်ထားလာပါသည်။ ကန့်ကွက်လိုပါက ခိုင်လုံသော အထောက်အထားများဖြင့် ကြော်ငြာသည့်ရက်မှ ရက် ၃၀ အတွင်း အောက်ဖော်ပြပါရုံးသို့ လူကိုယ်တိုင် လာရောက်ကန့်ကွက်နိုင်ပါသည်။

ကညန၊ ခရိုင်ရုံး(ရွှေဘို) ရွှေဘိုမြို့

ယာဉ်မှတ်ပုံတင်စာအုပ် မိတ္တူလျှောက်ထားခြင်း

ယာဉ်အမှတ် ၆ဝယ/၇၄၆၉၅ Honda Click 125 ယာဉ်လက်ဝယ်ရှိသူ ဦးမြင့်သိန်း ၉/ပမန(နိုင်) ၂၀၂၉၂၈ က (ကမ-၃)ပျောက်ဆုံး၍ မိတ္တူထုတ်ပေးရန် လျှောက်ထားလာပါသည်။ ကန့်ကွက်လိုပါက ခိုင်လုံသော အထောက်အထားများဖြင့် ကြော်ငြာသည့်ရက်မှ ရက်၃၀အတွင်း အောက်ဖော်ပြပါရုံးသို့ လူကိုယ်တိုင် လာရောက်ကန့်ကွက်နိုင်ပါသည်။

ကညန(နေပြည်တော်)

ယာဉ်မှတ်ပုံတင်(ကမ-၃) စာအုပ်ပျောက် မိတ္တူလျှောက်ထားခြင်း

ယာဉ်အမှတ် 17W/78084 ယာဉ်လက်ဝယ်ရှိသူ ဦးခင်မောင်ထွန်း ၉/မခန(နိုင်)၁၁၇၃၄၂ က (ကမ-၃) ပျောက်ဆုံး၍ မိတ္တူထုတ်ပေးပါရန် လျှောက်ထားလာပါသဖြင့် ကန့်ကွက်လိုသူများသည် ခိုင်လုံသော အထောက်အထားများဖြင့် ကြော်ငြာသည့်ရက်မှ ရက်၃၀အတွင်း အောက်ဖော်ပြပါရုံးသို့ လူကိုယ်တိုင် လာရောက်ကန့်ကွက်နိုင်ပါသည်။

ကညန၊ ခရိုင်ရုံး (မြင်းခြံ)

ယာဉ်မှတ်ပုံတင်စာအုပ် မိတ္တူလျှောက်ထားခြင်း

ယာဉ်အမှတ် ၅၃ယ/၃၄၀၁၆ Honda Scoopy 110 ယာဉ်လက်ဝယ်ရှိသူ ဦးနန်းကို ၅/စကန(နိုင်) ၂၀၅၇၅၂ က (ကမ-၃)ပျောက်ဆုံး၍ မိတ္တူထုတ်ပေးရန် လျှောက်ထားလာပါသည်။ ကန့်ကွက်လိုပါက ခိုင်လုံသော အထောက်အထားများဖြင့် ကြော်ငြာသည့်ရက်မှ ရက်၃၀အတွင်း အောက်ဖော်ပြပါရုံးသို့ လူကိုယ်တိုင် လာရောက်ကန့်ကွက်နိုင်ပါသည်။

ကညန၊ ခရိုင်ရုံး
(မန္တလေးမြောက်ပိုင်း)မန္တလေးမြို့

ယာဉ်မှတ်ပုံတင်စာအုပ် မိတ္တူလျှောက်ထားခြင်း

ယာဉ်အမှတ် 73W/64675 YUNDE 110 M/C ယာဉ်လက်ဝယ်ရှိသူ ဦးနန်းကို ၅/စကန(နိုင်)၂၀၅၇၅၂ က (ကမ-၃)ပျောက်ဆုံး၍ မိတ္တူထုတ်ပေးရန် လျှောက်ထားလာပါသည်။ ကန့်ကွက်လိုပါက ခိုင်လုံသော အထောက်အထားများဖြင့် ကြော်ငြာသည့်ရက်မှ ရက် ၃၀ အတွင်း အောက်ဖော်ပြပါရုံးသို့ လူကိုယ်တိုင် လာရောက်ကန့်ကွက်နိုင်ပါသည်။

ကညန၊ ခရိုင်ရုံး
(မန္တလေးတောင်ပိုင်း)မန္တလေးမြို့

ကြော်ငြာစာ

မန္တလေးမြို့၊ ပြည်ကြီးတံခွန်မြို့နယ်၊ ချမ်းမြသာယာရပ်ကွက်၊ အကွက်အမှတ်(လ-၂)၊ ဦးပိုင်အမှတ် (၁၀)၊ ၇၃x၇၄လမ်းကြား၊ ၁၁၃x၁၁၄လမ်းကြားရှိ ဂရန်မြေကွက်အား အမည်ပေါက်သူ ခင်ပွန်းဦးသန်းဆောင် ကွယ်လွန်၍ ကျန်ရစ်သူ ဇနီးဒေါ်ဝင်းဝင်းသန်း ၁၂/အလန(နိုင်)၀၁၈၀၅၄ က ဂရန်စာချုပ်၊ သေစာရင်း၊ တရားရုံးကျမ်းကျိန်ချက်၊ ရပ်ကွက်အုပ်ချုပ်ရေးမှူးရုံးထောက်ခံချက်များတင်ပြ၍ အမွေဆက်ခံစာချုပ်ချုပ်ဆိုရန်အတွက် မြေပုံ၊ မြေရာဇဝင်ရေးကူးခွင့်ပြုပါရန် လျှောက်ထားလာပါသည်။ ကန့်ကွက်လိုပါက ခိုင်လုံသောအထောက်အထားများ၊ မှတ်ပုံတင်စာချုပ်စာတမ်းများ၊ တရားရုံးဒီကရီများဖြင့် ၁၄ရက်အတွင်း ကန့်ကွက်နိုင်ပါသည်။

မြို့ပြစီမံကိန်းနှင့် မြေစီမံခန့်ခွဲမှုဌာန၊
မန္တလေးမြို့တော်စည်ပင်သာယာရေးကော်မတီ

ကြော်ငြာစာ

မန္တလေးမြို့၊ ပြည်ကြီးတံခွန်မြို့နယ်၊ (ဂ)ရပ်ကွက်၊ အကွက်အမှတ်(အ-၁၀)၊ ဦးပိုင်အမှတ်(၇+၁၄)၊ ၆၂x၆၃လမ်းကြား၊ ဇော်ဂျီxကုသိုလ်တော်လမ်းကြားရှိ ဂရန်မြေကွက်အားအမည်ပေါက်သူ ဇနီးဒေါ်အေးလင်း ကွယ်လွန်၍ ကျန်ရစ်သူ ခင်ပွန်းဦးလှဖေ(ခ)WU KYAR SHIN ၁၃/လလန(ပြု)၀၀၀၀၁၂ က ဂရန်စာချုပ်၊ သေစာရင်း၊ တရားရုံးကျမ်းကျိန်ချက်၊ ရပ်ကွက်အုပ်ချုပ်ရေးမှူးရုံးထောက်ခံချက်များတင်ပြ၍ အမွေဆက်ခံစာချုပ်ချုပ်ဆိုရန်အတွက် မြေပုံ၊ မြေရာဇဝင်ရေးကူးခွင့် ပြုပါရန် လျှောက်ထားလာပါသည်။ ကန့်ကွက်လိုပါက ခိုင်လုံသော အထောက်အထားများ၊ မှတ်ပုံတင်စာချုပ်စာတမ်းများ၊ တရားရုံးဒီကရီများဖြင့် ၁၄ရက်အတွင်း ကန့်ကွက်နိုင်ပါသည်။

မြို့ပြစီမံကိန်းနှင့် မြေစီမံခန့်ခွဲမှုဌာန၊
မန္တလေးမြို့တော်စည်ပင်သာယာရေးကော်မတီ

ကြော်ငြာစာ

မန္တလေးမြို့၊ ချမ်းမြသာစည်မြို့နယ်၊ မြရည်နန္ဒာရပ်ကွက်၊ အကွက်အမှတ် ဘဘ-၁၀၊ ဦးပိုင်အမှတ် (၃၄)/ ၁၁၄x၁၁၅ကြား၊ ၄၇x၄၈လမ်းကြားရှိ တောဂရန်မြေကွက်ပေါက်သူ ဦးခင်မောင်မြင့်၏ (SPရရှိသူ ဦးကျော်သက် (ခ) ရင်ချန်)ထံမှ မှတ်ပုံတင်အရောင်းအဝယ်စာချုပ်အမှတ်(၇၂၅/၂၀၂၅)ဖြင့် ဝယ်ယူခဲ့သူ ဒေါ်ရှောက်ဝူ ၁၃/လရန(နိုင်)၀၆၁၉၈၆က တောဂရန်စာချုပ်နှင့်အတူ အမှုတွဲအမှတ် (၁၁၁၁/၂၀၂၅-၂၀၂၆)ဖြင့် တောမှမြို့ပြောင်း၊ သက်တမ်းတိုး၊ အမည်ပြောင်း လျှောက်ထားလာပါသည်။ ကန့်ကွက်လိုပါက ခိုင်လုံသော အထောက်အထားများ၊ မှတ်ပုံတင်စာချုပ်စာတမ်းများ၊ တရားရုံးဒီကရီများဖြင့် ၁၄ရက်အတွင်း ကန့်ကွက်နိုင်ပါသည်။

မြို့ပြစီမံကိန်းနှင့် မြေစီမံခန့်ခွဲမှုဌာန
မန္တလေးမြို့တော်စည်ပင်သာယာရေးကော်မတီ

ကြော်ငြာစာ

မန္တလေးမြို့၊ ချမ်းမြသာစည်မြို့နယ်၊ ထွန်တုံးရပ်ကွက်၊ အကွက်အမှတ်(ဇဇ-၂၅)၊ ဦးပိုင်အမှတ်(၆၂)၊ ခိုင်ရွှေဝါx မနော်ဟာရီလမ်းကြား၊ ၅၃x၅၄ လမ်းကြားရှိ တောဂရန်မြေကွက် အမည်ပေါက်သူ တပ်ကြပ်ကြီးစာရေး သန်းထွန်း၏ (SPရရှိသူ ဒေါ်မေမြင့်ရီ)ထံမှ မှတ်ပုံတင်အရောင်းအဝယ်စာချုပ်အမှတ် (၄၇၁၉/၁၉၉၇) ဖြင့် ဝယ်ယူခဲ့သူ ဦးမျိုးမြင့်အောင် ထံမှ မှတ်ပုံတင်အရောင်းအဝယ်စာချုပ်အမှတ်(၄၇၇/၂၀၂၅)ဖြင့် ဝယ်ယူခဲ့သူ ဒေါ်အုန်းကြည် ၉/လဝန(နိုင်)၀၅၁၀၃၉ က တောဂရန်စာချုပ်နှင့်အတူ အမှုတွဲအမှတ် (၁၁၁၂/၂၀၂၅-၂၀၂၆) ဖြင့် တောမှမြို့ပြောင်း၊ သက်တမ်းတိုး၊ အမည်ပြောင်း လျှောက်ထားလာပါသည်။ ကန့်ကွက်လိုပါက ခိုင်လုံသောအထောက်အထားများ၊ မှတ်ပုံတင်စာချုပ်စာတမ်းများ၊ တရားရုံးဒီကရီများဖြင့် ၁၄ရက်အတွင်း ကန့်ကွက်နိုင်ပါသည်။

မြို့ပြစီမံကိန်းနှင့် မြေစီမံခန့်ခွဲမှုဌာန၊
မန္တလေးမြို့တော်စည်ပင်သာယာရေးကော်မတီ

ကန့်ကွက်နိုင်ပါကြောင်း အများသိစေရန်ကြေညာခြင်း

ရန်ကုန်တိုင်းဒေသကြီး၊ ဒဂုံမြို့နယ်၊ ယောမင်းကြီးရပ်ကွက်၊ နဝဒေးလမ်း၊ တိုက်အမှတ်(၅)၊ ၇လွှာ/၆ထပ်တိုက်ခန်းကို ဝယ်ယူထားသူ ဒေါ်အေမီဖြိုးမင်း၏ အထွေထွေကိုယ်စားလှယ် ဒေါ်အယ်လ်နန်း ၁၂/ဗတထ(နိုင်) ၀၁၆၁၈၁ ထံမှ ကျွန်ုပ်၏မိတ်ဆွေသည် ကွန်ဒိုတိုက်ခန်းကို အပိုင်ဝယ်ယူရန်အတွက် စရန်ငွေ တစ်စိတ်တစ်ဒေသ ပေးချေပြီးဖြစ်၍ ကျွန်ုပ်ထံသို့ ခုနစ်ရက်အတွင်း ခိုင်လုံသော အထောက်အထားစာရွက်စာတမ်းမူရင်းများနှင့်တကွ လာရောက်ကန့်ကွက်နိုင်ပါသည်။ ကန့်ကွက်သူမရှိပါက ဥပဒေနှင့်အညီ တိုက်ခန်းအရောင်းအဝယ်အား ဆက်လက်ဆောင်ရွက်မည်ဖြစ်ပါကြောင်း အများသိစေရန် ကြေညာအပ် ပါသည်။

လွှဲအပ်ညွှန်ကြားချက်အရ-

ဦးကျော်မိုးလွင်(LL.B, D.I.L) **(စဉ်-၁၃၀၇၈)**

ဦးမြင့်ခိုင်(LL.B, D.I.L) **(စဉ်-၄၅၃၅)**

တရားလွှတ်တော်ရှေ့နေများ
ဖုန်း-၀၉-၄၂၁၀၅၆၂၆၈၊ ၀၉-၄၄၃၀၄၇၁၀၆

အများသိစေရန်ကြေညာခြင်း

ကျွန်ုပ် အမှုသည်ဖြစ်သူ ဦးဇေယျာဦး ၁၂/သဃက(နိုင်)၀၀၃၆၆၁ ၏ လွှဲအပ်ညွှန်ကြားချက်အရ အောက်ပါအတိုင်း အများသိစေရန် ကြေညာအပ်ပါသည်-

ကျွန်ုပ် အမှုသည်ဖြစ်သူနှင့် ဒေါ်စုစုလွင် ၁၂/မရက(နိုင်)၁၃၁၁၂၅ တို့သည် (၃-၁၂-၂၀၀၄)ရက်တွင် အစ္စလာမ်ဓလေ့ထုံးတမ်းဥပဒေနှင့်အညီ လက်ထပ်ခဲ့ပြီး သားသမီး (၂)ဦး ထွန်းကားခဲ့ပါသည်။

ယခုအခါ ကျွန်ုပ်အမှုသည်အနေဖြင့် (၁၄-၆-၂၀၂၅)ရက်တွင် အသိသက်သေများရှေ့မှောက်၌ ဒေါ်စုစုလွင်အား တွလာက်ဗာအင်န် (၃)ကြိမ်ပေး၍ အစ္စလာမ့်ဓလေ့ထုံးတမ်းဥပဒေနှင့်အညီ ကွာရှင်းပြတ်စဲပြီးဖြစ်ပါကြောင်း အများသိစေရန် ကြေညာအပ်ပါသည်။

လွှဲအပ်ညွှန်ကြားချက်အရ-
ဦးဇင်ကိုကိုနိုင် LL.B,WIPO (Switzerland)
အထက်တန်းရှေ့နေ(စဉ်-၅၄၈၄၁/၂၈-၂-၂၀၂၂)
အမှတ်(၉၉/က)၊ ပြည်လမ်း၊ တိလောကရပ်ကွက် မင်္ဂလာဒုံမြို့နယ်၊
ထောက်ကြန့်မြို့၊ ရန်ကုန်တိုင်းဒေသကြီး
ဖုန်း-၀၉-၄၃၁၂၉၆၁၅၊ ၀၉-၉၈၇၀၆၆၃၀၈

ကြော်ငြာစာ

မန္တလေးမြို့၊ အောင်မြေသာစံမြို့နယ်၊ မေဃာဂီရီရပ်ကွက်၊ အကွက်အမှတ်(၁၄၀)၊ ဦးပိုင်အမှတ်(၂၁-ဃ+၂၂-စ)၊ ၈၀လမ်း၊ ၁၇x၁၈လမ်းကြားရှိ ဘိုးဘမြေကွက်အမည်ပေါက်သော ဦးကျော်ဝင်း(ခ)ဦးလင်ချောင်ဝမ်၏(GPရရှိသူ ဦးမျိုးဟန်လင်း) ကလှူဒါန်းခြင်းစာချုပ်အမှတ်(၃၈/၂၀၂၅)ဖြင့် လှူဒါန်းခြင်းကို လက်ခံခဲ့သော ဓမ္မဇာလကျောင်းတော်ကြီးဥပတ္ထမ္ဘကအကျိုးတော်ဆောင်အဖွဲ့၏ (ကိုယ်စားအစည်းအဝေးမှတ်တမ်းအရ) ဦးမြင့်သန်း၁၁/စတန(နိုင်)၀၀၈၂၂၉၊ ဦးညီညီချစ် ၉/မရမ(နိုင်)၀၇၁၅၀၂၊ ဒေါ်စန္ဒာခင် ၁/မကန(နိုင်)၀၀၅၄၈၄ တို့က အမှုတွဲအမှတ်(၀၁၅၀/ဘ(ပြောင်း)၂၀၂၅-၂၀၂၆)ဖြင့်ဘိုးဘ/အမည်ပြောင်း လျှောက်ထားလာပါသည်။ ကန့်ကွက်လိုပါက ခိုင်လုံသောအထောက်အထားများ၊ မှတ်ပုံတင်စာချုပ်စာတမ်းများ၊ တရားရုံးဒီကရီများဖြင့် ၁၄ရက်အတွင်း ကန့်ကွက်နိုင်ပါသည်။

မြို့ပြစီမံကိန်းနှင့် မြေစီမံခန့်ခွဲမှုဌာန၊
မန္တလေးမြို့တော်စည်ပင်သာယာရေးကော်မတီ

ကြော်ငြာစာ

မန္တလေးမြို့၊ အောင်မြေသာစံမြို့နယ်၊ မေဃာဂီရီရပ်ကွက်၊ အကွက်အမှတ်(၁၄၀)၊ ဦးပိုင်အမှတ်(၂၁-က)၊ ၈၀လမ်း၊ ၁၇x၁၈လမ်းကြားရှိ ဘိုးဘမြေကွက်အမည်ပေါက်သော ဦးကျော်ဝင်း(ခ)ဦးလင်ချောင်ဝမ်၏(GPရရှိသူ ဦးမျိုးဟန်လင်း) ကလှူဒါန်းခြင်းစာချုပ်အမှတ်(၃၅/၂၀၂၅)ဖြင့် လှူဒါန်းခြင်းကို လက်ခံခဲ့သော ဓမ္မဇာလကျောင်းတော်ကြီးဥပတ္ထမ္ဘကအကျိုးတော်ဆောင်အဖွဲ့၏ (ကိုယ်စားအစည်းအဝေးမှတ်တမ်းအရ) ဦးမြင့်သန်း၁၁/စတန(နိုင်)၀၀၈၂၂၉၊ ဦးညီညီချစ် ၉/မရမ(နိုင်)၀၇၁၅၀၂၊ ဒေါ်စန္ဒာခင် ၁/မကန(နိုင်)၀၀၅၄၈၄ တို့က အမှုတွဲအမှတ် (၀၁၄၉/ဘ(ပြောင်း)၂၀၂၅-၂၀၂၆)ဖြင့် ဘိုးဘ/အမည်ပြောင်း လျှောက်ထားလာပါသည်။ ကန့်ကွက်လိုပါက ခိုင်လုံသောအထောက်အထားများ၊ မှတ်ပုံတင်စာချုပ်စာတမ်းများ၊ တရားရုံးဒီကရီများဖြင့် ၁၄ရက်အတွင်း ကန့်ကွက်နိုင်ပါသည်။

မြို့ပြစီမံကိန်းနှင့် မြေစီမံခန့်ခွဲမှုဌာန၊
မန္တလေးမြို့တော်စည်ပင်သာယာရေးကော်မတီ

ကြော်ငြာစာ

မန္တလေးမြို့၊ ပြည်ကြီးတံခွန်မြို့နယ်၊ (ည)ရပ်ကွက်၊ အကွက်အမှတ်(လလ-၈)၊ ဦးပိုင်အမှတ်(၂၃+၂၄)၊ ၁၄၁(A)လမ်းနှင့် ၆၅လမ်းထောင့်ရှိ ဦးလွန်းသီ အမည်ပေါက် ဂရန်မြေကွက်အား အမွေဆက်ခံစာချုပ်အမှတ်(၇၄၆/၂၀၂၂)ဖြင့် အမွေဆက်ခံခဲ့သော ဦးဇော်လွန်း၊ ဒေါ်မြစိမ်းအေး၊ ဦးဇင်မောင်ထွန်းတို့၏ (SPရရှိ သူ ဦးမျိုးသက်နိုင်)ထံမှ မှတ်ပုံတင်အရောင်းအဝယ်စာချုပ်အမှတ်(၁၀၂၁/၂၀၂၅) ဖြင့် ဝယ်ယူခဲ့သူ ဒေါ်ဘော်ဘီ ၇/တငန(နိုင်)၁၀၇၁၂၉က အမှုတွဲအမှတ်(၁၁၂၀/ ၂၀၂၅-၂၀၂၆)ဖြင့် အမည်ပြောင်း လျှောက်ထားလာပါသည်။ ကန့်ကွက်လိုပါက ခိုင်လုံသောအထောက်အထားများ၊ မှတ်ပုံတင်စာချုပ်စာတမ်းများ၊ တရားရုံးဒီကရီများဖြင့် ၁၄ရက်အတွင်း ကန့်ကွက်နိုင်ပါသည်။

မြို့ပြစီမံကိန်းနှင့် မြေစီမံခန့်ခွဲမှုဌာန
မန္တလေးမြို့တော်စည်ပင်သာယာရေးကော်မတီ

ကြော်ငြာစာ

မန္တလေးမြို့၊ အောင်မြေသာစံမြို့နယ်၊ မေဃာဂီရီရပ်ကွက်၊ အကွက်အမှတ်(၁၄၀)၊ ဦးပိုင်အမှတ်(၂၆-က)၊ ၈၀လမ်း၊ ၁၇x၁၈လမ်းကြားရှိ ဘိုးဘမြေကွက်အမည်ပေါက်သော ဦးကျော်ဝင်း(ခ)ဦးလင်ချောင်ဝမ်၏(GPရရှိသူ ဦးမျိုးဟန်လင်း) ကလှူဒါန်းခြင်းစာချုပ်အမှတ်(၃၇/၂၀၂၅)ဖြင့် လှူဒါန်းခြင်းကို လက်ခံခဲ့သော ဓမ္မဇာလကျောင်းတော်ကြီးဥပတ္ထမ္ဘကအကျိုးတော်ဆောင်အဖွဲ့၏ (ကိုယ်စား အစည်းအဝေးမှတ်တမ်းအရ) ဦးမြင့်သန်း၁၁/စတန(နိုင်)၀၀၈၂၂၉၊ ဦးညီညီချစ် ၉/မရမ(နိုင်)၀၇၁၅၀၂ ၊ ဒေါ်စန္ဒာခင် ၁/မကန(နိုင်)၀၀၅၄၈၄ တို့က အမှုတွဲအမှတ် (၀၁၅၁/ဘ(ပြောင်း)၂၀၂၅-၂၀၂၆) ဖြင့် ဘိုးဘ/အမည်ပြောင်း လျှောက်ထားလာပါသည်။ ကန့်ကွက်လိုပါက ခိုင်လုံသောအထောက်အထားများ၊ မှတ်ပုံတင်စာချုပ်စာတမ်းများ၊ တရားရုံးဒီကရီများဖြင့် ၁၄ရက်အတွင်း ကန့်ကွက်နိုင်ပါသည်။

မြို့ပြစီမံကိန်းနှင့် မြေစီမံခန့်ခွဲမှုဌာန၊
မန္တလေးမြို့တော်စည်ပင်သာယာရေးကော်မတီ

ကန့်ကွက်နိုင်ကြောင်းကြော်ငြာ

မြောက်ဥက္ကလာပမြို့နယ်၊ မြေတိုင်းရပ်ကွက်အမှတ်(က)၊မြေကွက်အမှတ်(၂၄၁)၊ မြေဧရိယာ(၂၄၀၀-စတုရန်းပေ)၊မြေကွက်တည်နေရာအမှတ်(၂၄၁)၊ မေယုလမ်းမကြီး၊ (က)ရပ်ကွက်၊ ဦးကျော်ဦး(AG-၁၉၇၃၉၀)အမည်ပေါက် နှစ်(၆၀)ဂရန်မြေအား အမည်ပေါက် ဦးကျော်ဦးကိုယ်တိုင်မှ ၁၉၉၅ခုနှစ်က လျှောက်ထားထုတ်ယူခဲ့သော မြေပုံကူးနှင့်ပတ်သက်၍ အထားအသိုမှားယွင်းကာ ပျောက်ဆုံးသွားခဲ့သည်မှာ မှန်ကန်ပါကြောင်း၊ အခြားမည်သူတစ်ဦးတစ်ယောက်ကိုမျှ ရောင်းချ၊ ပေါင်နှံ၊ ပေးကမ်း၊ စွန့်လွှတ်လှူဒါန်းထားခြင်း၊ အာမခံအဖြစ် တင်သွင်းထားခြင်းတို့ လုံးဝမရှိပါကြောင်း၊ အရှုပ်အရှင်းပြဿနာတစ်စုံတစ်ရာပေါ်ပေါက်လာပါက မိမိမှ တာဝန်ယူဖြေရှင်းပေးမည်ဖြစ်ကြောင်း ဝန်ခံကတိပြုကျမ်းကျိန်လွှာအမှတ်-၁၆၂၉/၂၀၂၅ (၃၀-၄-၂၀၂၅)နိုင်ငံသားစိစစ်ရေးကတ်၊ ဂရန်မူရင်းတို့တင်ပြ၍ အရောင်းအဝယ် စာချုပ်ချုပ်ဆိုရန် မြေပုံကူး လျှောက်ထားလာခြင်းအား တရားဝင်ခိုင်လုံသောအထောက်အထားများဖြင့် ဤကြော်ငြာပါသည့်ရက်မှစ၍ ခုနစ်ရက်အတွင်း ကန့်ကွက်နိုင်ပါကြောင်းနှင့် ကန့်ကွက်မှုမရှိပါက လုပ်ထုံးလုပ်နည်းအတိုင်း ဆက်လက်ဆောင်ရွက်ပေးမည်ဖြစ်ပါကြောင်း အသိပေး ကြေညာအပ်ပါသည်။

ဌာနမှူး(ဒုတိယညွှန်ကြားရေးမှူးချုပ်)
မြို့ပြမြေစီမံခန့်ခွဲမှုဌာန၊ ရန်ကုန်မြို့တော်စည်ပင်သာယာရေးကော်မတီ

ဖောင်းကြွပျောက် လျှောက်ထားခြင်း

ယာဉ်အမှတ် 2A/9681 ၏ ဖောင်းကြွနံပါတ်ပြားပျောက်ဆုံး၍ ထုတ်ပေးပါရန် လျှောက်ထားလာပါသဖြင့် ယခင်ဖောင်းကြွနံပါတ်ပြား ပျက်ပြယ်ပါကြောင်း အများသိစေရန် ကြေညာအပ်ပါသည်။

ကညန၊ ခရိုင်ရုံး(မန္တလေးမြောက်ပိုင်း)

သမီးအဖြစ်မှ စွန့်လွှတ်ခြင်း

မန္တလေးမြို့နေ ဦးသန်းမင်းအောင်၏ သမီး မစံပယ်စိုး(၁/ကမန(နိုင်)၀၃၂၉၀၂) သည် မိဘများအား စိတ်ဆင်းရဲအောင် ပြုလုပ်ပါသဖြင့် ယနေ့မှစ၍ သမီးအဖြစ်မှ စွန့်လွှတ်ပါကြောင်း၊ နောက်နောင် ၎င်းနှင့်ပတ်သက်သည့် မည်သည့်ကိစ္စရပ်ကိုမျှ တာဝန်ယူ ဆောင်ရွက်ပေးမည်မဟုတ်ပါကြောင်း အသိပေးကြေညာအပ်ပါသည်။

မေးမြန်းခြင်းသည်းခံပါ။

ဦးသန်းမင်းအောင်

ဖခင်အမည်မှန်

မန္တလေးမြို့၊ အောင်မြေသာစံမြို့နယ်၊ အထက(၄) Grade-12မှ မသန္တာမျိုးမြင့်၏ ဖခင်အမည်မှန်မှာ ဦးမျိုးခိုင် ၉/နထက(နိုင်)၂၀၅၄၅၆ ဖြစ်ပါကြောင်း။

ဖောင်းကြွပျောက် လျှောက်ထားခြင်း

ယာဉ်အမှတ် 81W/77796 ၏ ဖောင်းကြွနံပါတ်ပြား ပျောက်ဆုံး၍ ထုတ်ပေးရန် လျှောက်ထားလာပါသဖြင့် ယခင်ဖောင်းကြွနံပါတ်ပြား ပျက်ပြယ်ပါကြောင်း အများသိစေရန် ကြေညာ အပ်ပါသည်။

ကညန၊ ခရိုင်ရုံး(မန္တလေးမြောက်ပိုင်း)

အင်္ဂလိပ်ဖောင်းကြွနံပါတ်ပြားပျောက် လျှောက်ထားခြင်း

ယာဉ်အမှတ် 5H/8445 ၏ ဖောင်းကြွနံပါတ်ပြား ပျောက်ဆုံး၍ ထုတ်ပေးပါရန် လျှောက်ထားလာပါသဖြင့် ယခင်ထုတ်ပေးခဲ့သည့် ဖောင်းကြွနံပါတ်ပြား ပျက်ပြယ်ပါကြောင်း အများသိစေရန် ကြေညာအပ်ပါသည်။

ကညန၊ ခရိုင်ရုံး
(မန္တလေးတောင်ပိုင်း)

ယာဉ်မှတ်ပုံတင်စာအုပ် မိတ္တူလျှောက်ထားခြင်း

ယာဉ်အမှတ် 52W/24735 Super Anbo 125 M/C ယာဉ်လက်ဝယ်ရှိသူ ဦးဇော်ထွန်းဦး ၅/ဘတလ(နိုင်)၁၀၂၁၁၇ က (ကမ-၃)ပျောက်ဆုံး၍ မိတ္တူထုတ်ပေးရန် လျှောက်ထားလာပါသည်။ ကန့်ကွက်လိုပါက ခိုင်လုံသော အထောက်အထားများဖြင့် ကြော်ငြာသည့်ရက်မှ ရက်၃၀အတွင်း အောက် ဖော်ပြပါရုံးသို့ လူကိုယ်တိုင် လာရောက်ကန့်ကွက်နိုင်ပါသည်။

ကညန၊ ခရိုင်ရုံး
(မန္တလေးတောင်ပိုင်း)မန္တလေးမြို့

ယာဉ်မှတ်ပုံတင်စာအုပ် မိတ္တူလျှောက်ထားခြင်း

ယာဉ်အမှတ် ၇၄ယ/၃၈၈၈၀ Honda Scoopy 110, M/C ယာဉ်လက်ဝယ်ရှိသူ ဦးကိုကိုထွေး ၅/မရန(နိုင်)၀၀၃၂၇၂က (ကမ-၃)ပျောက်ဆုံး၍ မိတ္တူထုတ်ပေးရန် လျှောက်ထားလာပါသည်။ ကန့်ကွက်လိုပါက ခိုင်လုံသော အထောက်အထားများဖြင့် ကြော်ငြာသည့်ရက်မှ ရက် ၃၀ အတွင်း အောက်ဖော်ပြပါရုံးသို့ လူကိုယ်တိုင် လာရောက်ကန့်ကွက်နိုင်ပါသည်။

ကညန၊ ခရိုင်ရုံး
(မန္တလေးတောင်ပိုင်း)မန္တလေးမြို့

ယာဉ်မှတ်ပုံတင်စာအုပ် မိတ္တူလျှောက်ထားခြင်း

ယာဉ်အမှတ် 72W/ 23033 New Anbo 125 M/C ယာဉ်လက်ဝယ်ရှိသူ ဦးမျိုးကိုကို ၉/မတရ(နိုင်)၁၅၂၀၂၀ က (ကမ-၃)ပျောက်ဆုံး၍ မိတ္တူထုတ်ပေးရန် လျှောက်ထားလာပါသည်။ ကန့်ကွက်လိုပါက ခိုင်လုံသော အထောက်အထားများဖြင့် ကြော်ငြာသည့်ရက်မှ ရက်၃၀အတွင်း အောက်ဖော်ပြပါရုံးသို့ လူကိုယ်တိုင် လာရောက်ကန့်ကွက်နိုင်ပါသည်။

ကညန၊ ခရိုင်ရုံး
(မန္တလေးတောင်ပိုင်း)မန္တလေးမြို့

ယာဉ်မှတ်ပုံတင်စာအုပ် မိတ္တူလျှောက်ထားခြင်း

ယာဉ်အမှတ် 57W/98368 Feiling 125, M/C ယာဉ်လက်ဝယ်ရှိသူ ဦးသိန်းဝင်း ၉/မနမ(နိုင်)၀၄၁၇၀၈ က (ကမ-၃)ပျောက်ဆုံး၍ မိတ္တူထုတ်ပေးရန် လျှောက်ထားလာပါသည်။ ကန့်ကွက်လိုပါက ခိုင်လုံသော အထောက်အထားများဖြင့် ကြော်ငြာ သည့်ရက်မှ ရက် ၃၀ အတွင်း အောက်ဖော်ပြပါရုံးသို့ လူကိုယ်တိုင်လာရောက် ကန့်ကွက်နိုင်ပါသည်။

ကညန၊ ခရိုင်ရုံး
(မန္တလေးတောင်ပိုင်း)မန္တလေးမြို့

ယာဉ်မှတ်ပုံတင်စာအုပ် မိတ္တူလျှောက်ထားခြင်း

ယာဉ်အမှတ် 48W/45570 Zaw Anbo 125, M/C ယာဉ်လက်ဝယ်ရှိသူ ဒေါ်နွဲ့ကြူ ၅/တဆန(နိုင်)၁၁၇၂၈၉က (ကမ-၃)ပျောက်ဆုံး၍ မိတ္တူထုတ်ပေးရန် လျှောက်ထားလာပါသည်။ ကန့်ကွက်လိုပါက ခိုင်လုံသော အထောက်အထားများဖြင့် ကြော်ငြာသည့်ရက်မှ ရက် ၃၀အတွင်း အောက်ဖော်ပြပါရုံးသို့ လူကိုယ်တိုင် လာရောက်ကန့်ကွက်နိုင်ပါသည်။

ကညန၊ ခရိုင်ရုံး
(မန္တလေးတောင်ပိုင်း)မန္တလေးမြို့

ယာဉ်မှတ်ပုံတင်စာအုပ် မိတ္တူလျှောက်ထားခြင်း

ယာဉ်အမှတ် 81W/77796 Honda Scoopyi 110 ယာဉ်လက်ဝယ်ရှိသူ ဦးသန်းစိုးဝင်း ၉/ကဆန(နိုင်)၁၀၄၈၆၇ က (ကမ-၃)ပျောက်ဆုံး၍ မိတ္တူထုတ် ပေးရန် လျှောက်ထားလာပါသည်။ ကန့်ကွက်လိုပါက ခိုင်လုံသော အထောက်အထားများဖြင့် ကြော်ငြာသည့်ရက်မှ ရက်၃၀အတွင်း အောက် ဖော်ပြပါ ရုံးသို့ လူကိုယ်တိုင် လာရောက် ကန့်ကွက်နိုင်ပါသည်။

ကညန၊ ခရိုင်ရုံး
(မန္တလေးမြောက်ပိုင်း)မန္တလေးမြို့

ယာဉ်မှတ်ပုံတင်စာအုပ် မိတ္တူလျှောက်ထားခြင်း

ယာဉ်အမှတ် 1W/89461 Suzuki Viva 110, M/C ယာဉ်လက်ဝယ်ရှိသူ ဦးခင်မောင်ဝင်း ၅/ရဘန(နိုင်)၀၇၉၅၃၃က (ကမ-၃) ပျောက်ဆုံး၍ မိတ္တူထုတ်ပေးရန် လျှောက်ထားလာပါသည်။ ကန့်ကွက်လိုပါက ခိုင်လုံသောအထောက်အထားများဖြင့် ကြော်ငြာသည့်ရက်မှ ရက် ၃၀အတွင်း အောက်ဖော်ပြပါရုံးသို့ လူကိုယ်တိုင် လာရောက် ကန့်ကွက်နိုင်ပါသည်။

ကညန၊ ခရိုင်ရုံး
(မန္တလေးတောင်ပိုင်း)မန္တလေးမြို့

ယာဉ်မှတ်ပုံတင်စာအုပ် မိတ္တူလျှောက်ထားခြင်း

ယာဉ်အမှတ် 73W/93928 TVS (DAZZ)110, M/C ယာဉ်လက်ဝယ်ရှိသူ ဦးဝင်းနိုင် ၉/မရတ(နိုင်)၀၀၄၃၁၉ က (ကမ-၃)ပျောက်ဆုံး၍ မိတ္တူ ထုတ်ပေးရန် လျှောက်ထားလာပါသည်။ ကန့်ကွက်လိုပါက ခိုင်လုံသော အထောက်အထားများဖြင့် ကြော်ငြာသည့်ရက်မှ ရက် ၃၀ အတွင်း အောက်ဖော်ပြပါရုံးသို့ လူကိုယ်တိုင်လာရောက် ကန့်ကွက်နိုင်ပါသည်။

ကညန၊ ခရိုင်ရုံး
(မန္တလေးတောင်ပိုင်း)မန္တလေးမြို့

ယာဉ်မှတ်ပုံတင်စာအုပ် မိတ္တူလျှောက်ထားခြင်း

ယာဉ်အမှတ် ၄၃ယ/၄၇၂၀၁ Super Anbo 110 ယာဉ်လက်ဝယ်ရှိသူ ဦးထက်ပိုင်ဦး ၉/အမဇ(နိုင်)၀၄၉၃၄၂ က (ကမ-၃)ပျောက်ဆုံး၍ မိတ္တူထုတ်ပေးရန် လျှောက်ထားလာပါသည်။ ကန့်ကွက်လိုပါက ခိုင်လုံသော အထောက်အထားများဖြင့် ကြော်ငြာသည့်ရက်မှ ရက် ၃၀ အတွင်း အောက် ဖော်ပြပါရုံးသို့ လူကိုယ်တိုင် လာရောက်ကန့်ကွက်နိုင်ပါသည်။

ကညန၊ ခရိုင်ရုံး
(မန္တလေးမြောက်ပိုင်း)မန္တလေးမြို့

ယာဉ်မှတ်ပုံတင်စာအုပ် မိတ္တူလျှောက်ထားခြင်း

ယာဉ်အမှတ် 84W/12956 Kamax 110, M/C ယာဉ်လက်ဝယ်ရှိသူ ဦးကျော်ဇင်ထွန်း ၉/ပသက(နိုင်)၁၇၅၆၀၃ က (ကမ-၃)ပျောက်ဆုံး၍ မိတ္တူထုတ်ပေးရန် လျှောက်ထားလာပါသည်။ ကန့်ကွက်လိုပါက ခိုင်လုံသော အထောက်အထားများဖြင့် ကြော်ငြာသည့်ရက်မှ ရက် ၃၀ အတွင်း အောက်ဖော်ပြပါရုံးသို့ လူကိုယ်တိုင် လာရောက်ကန့်ကွက်နိုင် ပါသည်။

ကညန၊ ခရိုင်ရုံး
(မန္တလေးတောင်ပိုင်း)မန္တလေးမြို့

ကန့်ကွက်နိုင်ပါသည်

ယာဉ်အမှတ် 65W/99737 Honda Wave 100 ယာဉ်လက်ဝယ်ရှိသူ ဦးမျိုးမင်းသူ ၁၄/ဟသတ(နိုင်)၂၈၅၅၁၆ က (ကမ-၃)ပျောက်ဆုံး၍ မိတ္တူထုတ်ပေးရန် လျှောက်ထားလာပါသည်။ ကန့်ကွက်လိုပါက ခိုင်လုံသော အထောက်အထားများဖြင့် ကြော်ငြာသည့်ရက်မှ ရက် ၃၀ အတွင်း အောက်ဖော်ပြပါရုံးသို့ လူကိုယ်တိုင် လာရောက် ကန့်ကွက်နိုင်ပါသည်။

ကညန၊ ခရိုင်ရုံး
(ဟင်္သာတ)

ယာဉ်မှတ်ပုံတင်စာအုပ် မိတ္တူလျှောက်ထားခြင်း

ယာဉ်အမှတ် ၇၁ယ/၈၆၃၂၅ Lonxuan 125 M/C ယာဉ်လက်ဝယ်ရှိသူ ဒေါ်ဥမ္မာဝင်း ၉/မတရ(နိုင်)၁၄၉၃၈၁ က (ကမ-၃)ပျောက်ဆုံး၍ မိတ္တူထုတ်ပေးရန် လျှောက်ထားလာပါသည်။ ကန့်ကွက်လိုပါက ခိုင်လုံသော အထောက်အထားများဖြင့် ကြော်ငြာသည့်ရက်မှ ရက်၃၀အတွင်း အောက်ဖော်ပြပါရုံးသို့ လူကိုယ်တိုင်လာရောက်ကန့်ကွက်နိုင်ပါသည်။

ကညန၊ ခရိုင်ရုံး
(မန္တလေးတောင်ပိုင်း)မန္တလေးမြို့

ကန့်ကွက်နိုင်ပါသည်

ယာဉ်အမှတ် 9V/36732 MANDALAR F/T ယာဉ်လက်ဝယ်ရှိသူ ဦးကျော်ကျော် ၁၄/အဂပ(နိုင်)၁၇၀၃၈၈၈ (ကမ-၃)ပျောက်ဆုံး၍ မိတ္တူထုတ်ပေးရန် လျှောက်ထားလာပါသည်။ ကန့်ကွက်လိုပါက ခိုင်လုံသော အထောက်အထားများဖြင့် ကြော်ငြာသည့်ရက်မှ ရက် ၃၀ အတွင်း အောက်ဖော်ပြပါရုံးသို့ လူကိုယ်တိုင် လာရောက် ကန့်ကွက်နိုင်ပါသည်။

ကညန၊ ခရိုင်ရုံး
(ဟင်္သာတ)

ကန့်ကွက်နိုင်ပါသည်

ယာဉ်အမှတ် 82W/94516 Honda Wave 110 ယာဉ်လက်ဝယ်ရှိသူ ဦးညီမင်းခန့် ၁၄/ဟသတ(နိုင်)၄၂၉၀၉၁ က (ကမ-၃)ပျောက်ဆုံး၍ မိတ္တူထုတ်ပေးရန် လျှောက်ထားလာပါသည်။ ကန့်ကွက်လိုပါက ခိုင်လုံသော အထောက်အထားများဖြင့် ကြော်ငြာသည့် ရက်မှ ရက် ၃၀ အတွင်း အောက်ဖော်ပြပါရုံးသို့ လူကိုယ်တိုင် လာရောက် ကန့်ကွက်နိုင်ပါသည်။

ကညန၊ ခရိုင်ရုံး
(ဟင်္သာတ)

အများသိစေရန်ကြေညာခြင်း

အမှတ်(၃၂)၊ သံသုမာလမ်းမကြီး၊ ရန်ကုန်သစ်ရပ်ကွက်၊ သုဝဏ္ဏ၊ သင်္ဃန်းကျွန်းမြို့နယ်နေ ကျွန်တော်ဦးစိုးအောင် ၁၄/ရကန(နိုင်)ဝ၉၃၉၁၄ ၏ ဇနီးဖြစ်သူ ဒေါ်ယုယုမော် ၁၂/သဃက(နိုင်)၁၅၆၇၇၈သည် ခင်ပွန်းဖြစ်သူ၏ သွန်သင်ပြောဆိုဆုံးမမှုအပေါ် နာခံခြင်းမရှိဘဲ ၎င်း၏သဘောဆန္ဒအလျောက် ပြုမူသွားပါသဖြင့် ၎င်းနှင့်ပတ်သက်စပ်ယှက်သမျှသော ကိစ္စအလုံးစုံတို့အား တာဝန်ယူဆောင်ရွက်ပေးမည်မဟုတ်ပါကြောင်း အများသိစေရန် ကြေညာအပ်ပါသည်။

ဦးကျော်စိုးအောင် ၁၄/ရကန(နိုင်) ဝ၉၃၉၁၄
ဖုန်း-ဝ၉-၄၂ဝ၇၃၈၇၅၅

ကြော်ငြာစာ

မန္တလေးမြို့၊ အောင်မြေသာစံမြို့နယ်၊ ပြည်ကြီးရန်လုံရပ်ကွက်၊ အကွက်အမှတ်(၆၃)၊ ဦးပိုင်အမှတ်(၁၃-ဈ)၊ ၁၅x၁၆ ကြား၊ ၈၆x၈၈လမ်းကြားရှိ ဘိုးဘမြေကွက်အမည်ပေါက်သူ ဦးဝင်းမောင်ထံမှ မှတ်ပုံတင်အရောင်းအဝယ်စာချုပ်အမှတ် (၈၂၈/၂၀၂၅) ဖြင့် ဝယ်ယူခဲ့သူ ဒေါ်ခင်မေအေး ၉/မနမ(နိုင်)ဝ၉၄၁၂၉၊ ဦးခင်မောင်ဌေး ၉/မနမ(နိုင်)ဝ၉၄၁၃ဝ၊ ဦးခင်မောင်လွင် ၉/မနမ(နိုင်)ဝ၉၂၄၉၄၊ ဒေါ်ခင်မေဌေး ၉/မနမ(နိုင်)ဝ၉၂၄၉၂ နှင့် ဒေါ်စန်းစန်း ၉/မနမ(နိုင်)ဝ၉၄၁၄၂ ၏ (GPရရှိသူ ဒေါ်ခင်မေဌေး ၎င်းကိုယ်တိုင်နှင့်အတူ) တို့က အမှုတွဲအမှတ် (ဝ၁၄၇/ဘ(ပြောင်း)/၂၀၂၅-၂၀၂၆) ဖြင့် ဘိုးဘ/အမည်ပြောင်း လျှောက်ထားလာပါသည်။ ကန့်ကွက်လိုပါက ခိုင်လုံသော အထောက်အထားများ၊ မှတ်ပုံတင်စာချုပ်စာတမ်းများ၊ တရားရုံးဒီကရီများဖြင့် ၁၄ ရက်အတွင်း ကန့်ကွက်နိုင်ပါသည်။

မြို့ပြစီမံကိန်းနှင့် မြေစီမံခန့်ခွဲမှုဌာန
မန္တလေးမြို့တော်စည်ပင်သာယာရေးကော်မတီ

ကြော်ငြာစာ

မန္တလေးမြို့၊ အောင်မြေသာစံမြို့နယ်၊ မင်းတဲအီကင်းရပ်ကွက်၊ အကွက်အမှတ်(၈၉)၊ ဦးပိုင်အမှတ်(၁၄-က+၁၅-ခ)၊ ၁၅x၁၆ကြား၊ ၈၈x၈၉ လမ်းကြားရှိ ဘိုးဘမြေကွက်အမည်ပေါက်သူ ဦးအောင်နိုင်စိုး၊ ဒေါ်လှဲ့လှဲ့ဝင်း တို့၏ (SP ရရှိသူ ဦးကျန်စိုးရောက်) ထံမှ မှတ်ပုံတင်အရောင်းအဝယ်စာချုပ်အမှတ် (၁၀၁၈/၂၀၂၅) ဖြင့် ဝယ်ယူခဲ့သူ ဦးမြင့်သန်း ၈/ဆဖန(နိုင်)ဝ၅၉၉၉၆၂၊ ဒေါ်သဉ္ဇာကျော် ၉/သပက(နိုင်)ဝ၄၈၄၈၄ တို့က အမှုတွဲအမှတ်(ဝ၁၄၈/ဘ(ပြောင်း)/၂၀၂၅-၂၀၂၆) ဖြင့် ဘိုးဘ/အမည်ပြောင်း လျှောက်ထားလာပါသည်။ ကန့်ကွက်လိုပါကခိုင်လုံသောအထောက်အထားများ၊မှတ်ပုံတင်စာချုပ်စာတမ်းများ၊ တရားရုံးဒီကရီများဖြင့် ၁၄ ရက်အတွင်း ကန့်ကွက်နိုင်ပါသည်။

မြို့ပြစီမံကိန်းနှင့် မြေစီမံခန့်ခွဲမှုဌာန
မန္တလေးမြို့တော်စည်ပင်သာယာရေးကော်မတီ

ကြော်ငြာစာ

မန္တလေးမြို့၊ အောင်မြေသာစံမြို့နယ်၊ အမရဌာနီအနောက်ရပ်ကွက်၊ အကွက်အမှတ် (၃၈)၊ ဦးပိုင်အမှတ် (၃-ဃ)/ ၉x၁ဝကြား၊ ၈ဝx၈၁လမ်းကြားရှိ ဘိုးဘမြေကွက်ပေါက်သူ ဒေါ်ချုန္ဒရာကလာ (ခ) ဒေါ်ချန်ဒရာကာလာထံမှ မှတ်ပုံတင်အရောင်းအဝယ်စာချုပ်အမှတ်(၁၄၃၉/၂၀၂၅)ဖြင့် ဝယ်ယူခဲ့သူ ဦးသူလာစီရမ်း ၉/မကန(နိုင်)ဝဝဝ၂၅၅က အမှုတွဲအမှတ် (ဝ၁၅၂/ဘ(ပြောင်း)/၂၀၂၅-၂၀၂၆)ဖြင့် ဘိုးဘ၊ အမည်ပြောင်း လျှောက်ထားလာပါသည်။ ကန့်ကွက်လိုပါက ခိုင်လုံသော အထောက်အထားများ၊ မှတ်ပုံတင်စာချုပ်စာတမ်းများ၊ တရားရုံးဒီကရီများဖြင့် ၁၄ ရက်အတွင်း ကန့်ကွက်နိုင်ပါသည်။

မြို့ပြစီမံကိန်းနှင့် မြေစီမံခန့်ခွဲမှုဌာန
မန္တလေးမြို့တော်စည်ပင်သာယာရေးကော်မတီ

ကြော်ငြာစာ

မန္တလေးမြို့၊ မဟာအောင်မြေမြို့နယ်၊ ရဲမွန်တောင်ရပ်ကွက်၊ အကွက် အမှတ်(မ-၄၄)၊ ဦးပိုင်အမှတ် (၃၆)၊ ၅၂လမ်း၊ ၄ဝx၄၁လမ်းကြားရှိ ဂရန်မြေကွက်အမည်ပေါက်သူ ဒေါ်မီမီမြင့် ၁၃/သပန(နိုင်)ဝဝ၁၅၆၉၏အထူးကိုယ်စားလှယ်လွှဲစာအမှတ်(၄၈၁ဝ/၂၀၂၃)ဖြင့် လွှဲအပ်ခြင်းခံရသူ ဒေါ်မီမီခိုင်ဇော် ၇/ပခန(နိုင်)၃၇၁၉၉၁ က ဂရန်စာချုပ်တင်ပြ၍ မှတ်ပုံတင်အရောင်းအဝယ်စာချုပ်ချုပ်ဆိုရန်အတွက် မြေပုံ၊ မြေရာဇဝင်ရေးကူးခွင့်ပြုပါရန်လျှောက်ထားလာပါသည်။ ကန့်ကွက်လိုပါက ခိုင်လုံသော အထောက်အထားများ၊ မှတ်ပုံတင်စာချုပ်စာတမ်းများ၊ တရားရုံးဒီကရီများဖြင့် ၁၄ ရက်အတွင်း ကန့်ကွက်နိုင်ပါသည်။

မြို့ပြစီမံကိန်းနှင့် မြေစီမံခန့်ခွဲမှုဌာန
မန္တလေးမြို့တော်စည်ပင်သာယာရေးကော်မတီ

ကြော်ငြာစာ

မန္တလေးမြို့၊ မဟာအောင်မြေမြို့နယ်၊ ရဲမွန်တောင်ရပ်ကွက်၊ အကွက် အမှတ်(မ-၅၉)၊ ဦးပိုင်အမှတ် (၃၄-ခ ခဲစင်းအနောက်ခြမ်း)၊ ၃၇စီလမ်း၊ ၅၇x၅၈ လမ်းကြားရှိ ဂရန်မြေကွက်အမည်ပေါက်သူ ဒေါ်သက်ထားဝေ ၁/ဗမန(နိုင်)ဝ၇၉ဝ၆၇ က ဂရန်စာချုပ်တင်ပြ၍ ခဲစင်းပြ မှတ်ပုံတင်အရောင်းအဝယ်စာချုပ်ချုပ်ဆိုရန်အတွက် မြေပုံ၊ မြေရာဇဝင်ရေးကူးခွင့်ပြုပါရန် လျှောက်ထားလာပါသည်။ ကန့်ကွက်လိုပါက ခိုင်လုံသောအထောက်အထားများ၊ မှတ်ပုံတင်စာချုပ်စာတမ်းများ၊ တရားရုံးဒီကရီများဖြင့် ၁၄ ရက်အတွင်း ကန့်ကွက်နိုင်ပါသည်။

မြို့ပြစီမံကိန်းနှင့် မြေစီမံခန့်ခွဲမှုဌာန
မန္တလေးမြို့တော်စည်ပင်သာယာရေးကော်မတီ

ကြော်ငြာစာ

မန္တလေးမြို့၊ ချမ်းမြသာစည်မြို့နယ်၊ သံလျှက်မော်တောင်ရပ်ကွက်၊ အကွက်အမှတ်(၄ဝ၆)၊ ဦးပိုင်အမှတ် ၈၂/၁-စ/၈၆လမ်း၊ ရွှေတချောင်းလမ်းနှင့် ကန်တော်ကြီးအဝင်လမ်းတောင်ဘက်ရှိ ဂရန်မြေကွက်အား အမည်ပေါက်သူ ဒေါ်ကြင် (ခ) မြင့်မြင့်ချို ၉/မနမ(နိုင်)ဝ၃ဝ၂၅၂က ဂရန်မူရင်းမှာ လက်ဝယ်တွင် အသိမ်းလွန်၍ ပျောက်ဆုံးသွားကြောင်း ရဲစခန်း၊ ရပ်ကွက်အုပ်ချုပ်ရေးမှူးရုံး ထောက်ခံချက်၊ တရားရုံးကျမ်းကျိန်ချက်များတင်ပြ၍ ဂရန်ပျောက်၊ သက်တမ်းတိုးရန်အတွက် မြေပုံ၊ မြေရာဇဝင်ရေးကူးခွင့်နှင့် အမှုတွဲဖွင့်လှစ်ခွင့်ပြုပါရန် လျှောက်ထားလာပါသည်။ကန့်ကွက်လိုပါကခိုင်လုံသောအထောက်အထားများ၊ မှတ်ပုံတင်စာချုပ်စာတမ်းများ၊ တရားရုံးဒီကရီများဖြင့် ၁၄ ရက်အတွင်း ကန့်ကွက်နိုင်ပါသည်။

မြို့ပြစီမံကိန်းနှင့် မြေစီမံခန့်ခွဲမှုဌာန
မန္တလေးမြို့တော်စည်ပင်သာယာရေးကော်မတီ

ကန့်ကွက်နိုင်ကြောင်း အများသိစေရန် ကြေညာခြင်း

ရန်ကုန်တိုင်းဒေသကြီး၊ လှိုင်သာယာမြို့နယ်၊ မြေတိုင်းရပ်ကွက်အမှတ်(၂၀)၊ လူနေရပ်ကွက် အနောက်ရထာစက်မှုဇုန်၊ မြေကွက်အမှတ် ဘီ-၁၅/၅နှင့် ဘီ-၁၅/၇၊ မြေနှစ်ကွက်တွဲ အကျယ်အဝန်း အလျား ၈၀ ပေxအနံ ၉၀ပေ၊ ၇၂၀၀ စတုရန်းပေ ဧရိယာ ဝ ဒသမ ၁၆၅၈ကေ၊ ဦးရွှေကြိုင်အမည်ပေါက် စက်မှုလက်မှုလုပ်ငန်းပါမစ်မြေအမျိုးအစားကို အမည်ပေါက် ဦးရွှေကြိုင်ထံမှ i Green Development & Engineering Group Co.,Ltd မှ ဒါရိုက်တာ ဦးကျော်ကျော်နိုင်က ၃-၁၀-၂၀၁၃ရက်တွင်လည်းကောင်း၊ ဦးကျော်ကျော်နိုင်ထံမှ ဦးခင်အောင်နှင့် ဦးရဲမင်းစိုးက ၇-၇-၂၀၂၀ရက်တွင်လည်းကောင်း၊ အရပ်စာချုပ်ဖြင့် အသီးသီး ဝယ်ယူပိုင်ဆိုင်ခဲ့ကြပါသည်။ အဆိုပါ မြေကွက်နှစ်ကွက်တွဲကို ဦးခင်အောင်နှင့် ဦးရဲမင်းစိုးတို့က တရားဝင်လက်ဝယ်ပိုင်ဆိုင်၍ လွှဲပြောင်းရောင်းချပိုင်ခွင့်ရှိကြောင်း ဝန်ခံကတိပြုသည့်အတွက် ကျွန်ုပ်၏မိတ်ဆွေဖြစ်သူ ဦးမီနီရပွါး Mini Yar Par ၁၂/ကတန(ပြု)ဝဝ၄၃၃၂ က အပြီးအပိုင် လွှဲပြောင်းဝယ်ယူရန် ရောင်းကြေးငွေ၏ တစ်စိတ်တစ်ဒေသကို စရန်ငွေအဖြစ် ပေးချေထားပြီးဖြစ်ရာ ၎င်းမြေကွက်နှစ်ကွက်တွဲနှင့် ပတ်သက်ပြီး ကန့်ကွက်လိုသူများရှိပါက ဤကြော်ငြာပါသည့်ရက်မှ (၁၄)ရက်အတွင်း တိကျခိုင်လုံသော စာရွက်စာတမ်း(မူရင်း)အထောက်အထားများနှင့်တကွ ကျွန်ုပ်ထံသို့ လူကိုယ်တိုင်လာရောက်ကန့်ကွက်နိုင်ပါသည်။ သတ်မှတ်ရက်အတွင်း လာရောက်ကန့်ကွက်မှုမရှိပါက အရောင်းအဝယ်ကို ဥပဒေနှင့်အညီ ဆက်လက်ဆောင်ရွက်သွားမည်ဖြစ်ကြောင်း အများသိစေရန် ကြေညာအပ်ပါသည်။

လွှဲအပ်ညွှန်ကြားချက်အရ-
ဦးညီဌေးနိုင်(LLB.Q) အထက်တန်းရှေ့နေ (စဉ်-၂၁၁၃၆)
အမှတ် ၃၈၅၊ အရှေ့ရွှေဂုံတိုင်လမ်း၊ ဗိုလ်စိန်မှန်ရပ်ကွက်၊ ဗဟန်းမြို့နယ်၊ ရန်ကုန်တိုင်းဒေသကြီး။ ဖုန်း-ဝ၉-၅ဝ၃၂၅၇ဝ

ကြော်ငြာစာ

မန္တလေးမြို့၊ ချမ်းမြသာစည်မြို့နယ်၊ မြို့သစ်(၁)ရပ်ကွက်၊ အကွက်အမှတ်(ဏ-၄)၊ ဦးပိုင်အမှတ် (၃၁-က)၊ ၆၃လမ်း၊ ၁ဝ၅x၁ဝ၆လမ်းကြားရှိ ဂရန်မြေကွက်အမည်ပေါက်သူ ဒေါ်နီနီထွန်း ၉/မရမ(နိုင်)ဝ၂၅ဝ၆၃၊ ဦးသန်းထွန်း ၉/မရမ(နိုင်)ဝ၂၅ဝ၆ဝ၊ ဦးဇော်ထွန်း ၉/မရမ(နိုင်)ဝ၂၅ဝ၅၉ တို့၏အထူးကိုယ်စားလှယ်လွှဲစာအမှတ်(၂၆၁၆/၂၀၂၂)ဖြင့် လွှဲအပ်ခြင်းခံရသူ ဒေါ်မိုဟွမ် ၁၃/ကမန(နိုင်)ဝ၈၂၉ဝ၂ က ဂရန်စာချုပ်တင်ပြ၍ မှတ်ပုံတင်အရောင်းအဝယ်စာချုပ်ချုပ်ဆိုရန်အတွက် မြေပုံ၊ မြေရာဇဝင်ရေးကူးခွင့်ပြုပါရန်လျှောက်ထားလာပါသည်။ ကန့်ကွက်လိုပါက ခိုင်လုံသော အထောက်အထားများ၊ မှတ်ပုံတင်စာချုပ်စာတမ်းများ၊ တရားရုံးဒီကရီများဖြင့် ၁၄ ရက်အတွင်း ကန့်ကွက်နိုင်ပါသည်။

မြို့ပြစီမံကိန်းနှင့် မြေစီမံခန့်ခွဲမှုဌာန
မန္တလေးမြို့တော်စည်ပင်သာယာရေးကော်မတီ

ကြော်ငြာစာ

မန္တလေးမြို့၊ ချမ်းမြသာစည်မြို့နယ်၊ကျွန်းလုံးဥသျှောင်ရပ်ကွက်၊ အကွက်အမှတ်(၁၅-က)၊ ဦးပိုင်အမှတ် (၅၀၉)၊ ၈၄လမ်းနှင့် ဘုရားကြီးအနောက်မုခ်အနီးရှိ ဂရန်မြေကွက်အမည်ပေါက်သူ ဒေါ်သန်းသန်းဆွေ ၉/မရတ(နိုင်)ဝ၆ဝ၈၈ဝ၊ ဒေါ်အမာကြည် ၉/မရတ(နိုင်)ဝ၆ဝ၁၃၆ တို့က ဂရန်စာချုပ်တင်ပြ၍ မှတ်ပုံတင်အရောင်းအဝယ်စာချုပ်ချုပ်ဆိုရန်အတွက် မြေပုံ၊ မြေရာဇဝင်ရေးကူးခွင့်ပြုပါရန် လျှောက်ထားလာပါသည်။ ကန့်ကွက်လိုပါက ခိုင်လုံသော အထောက်အထားများ၊ မှတ်ပုံတင်စာချုပ်စာတမ်းများ၊ တရားရုံးဒီကရီများဖြင့် ၁၄ ရက်အတွင်း ကန့်ကွက်နိုင်ပါသည်။

မြို့ပြစီမံကိန်းနှင့် မြေစီမံခန့်ခွဲမှုဌာန
မန္တလေးမြို့တော်စည်ပင်သာယာရေးကော်မတီ

ကြော်ငြာစာ

မန္တလေးမြို့၊ ချမ်းမြသာစည်မြို့နယ်၊ မြို့သစ်(၂)ရပ်ကွက်၊ အကွက်အမှတ်(စ-၄)၊ ဦးပိုင်အမှတ် (၁၉)၊ ၆၅လမ်း၊ ၁ဝ၈x၁ဝ၉ လမ်းကြားရှိ ဂရန်မြေကွက်အမည်ပေါက်သူ ဦးသင်းမောင် ၁၃/ကခန(ဧည့်)ဝဝဝ၄၆၁ ကဂရန်စာချုပ်တင်ပြ၍ မှတ်ပုံတင်အရောင်းအဝယ်စာချုပ်ချုပ်ဆိုရန်အတွက် မြေပုံ၊ မြေရာဇဝင် ရေးကူးခွင့်ပြုပါရန်လျှောက်ထားလာပါသည်။ ကန့်ကွက်လိုပါက ခိုင်လုံသော အထောက်အထားများ၊ မှတ်ပုံတင်စာချုပ်စာတမ်းများ၊ တရားရုံးဒီကရီများဖြင့် ၁၄ ရက်အတွင်း ကန့်ကွက်နိုင်ပါသည်။

မြို့ပြစီမံကိန်းနှင့် မြေစီမံခန့်ခွဲမှုဌာန
မန္တလေးမြို့တော်စည်ပင်သာယာရေးကော်မတီ

ကြော်ငြာစာ

မန္တလေးမြို့၊ ချမ်းမြသာစည်မြို့နယ်၊ မြို့သစ်(၄)ရပ်ကွက်၊ အကွက်အမှတ်(ဇ-၄)၊ ဦးပိုင်အမှတ် (၁၁၉-ခဲစင်း)၊ ၁ဝ၈x၁ဝ၉ကြား၊ ၆၁.Bလမ်းရှိ ဂရန်မြေကွက်အမည်ပေါက်သူ ဦးကျော်စိုး ၁၂/ဗဟန(နိုင်)ဝဝ၄၈၆၆၊ ဒေါ်လှလှမိုး ၁၂/ပဘတ(နိုင်)ဝ၁၂၂၁၅ တို့က ဂရန်စာချုပ်တင်ပြ၍ ခဲစင်းပြ မှတ်ပုံတင်အရောင်းအဝယ်စာချုပ်ချုပ်ဆိုရန်အတွက် မြေပုံ၊ မြေရာဇဝင်ရေးကူးခွင့်ပြုပါရန် လျှောက်ထားလာပါသည်။ ကန့်ကွက်လိုပါက ခိုင်လုံသော အထောက်အထားများ၊ မှတ်ပုံတင်စာချုပ်စာတမ်းများ၊ တရားရုံးဒီကရီများဖြင့် ၁၄ ရက်အတွင်း ကန့်ကွက်နိုင်ပါသည်။

မြို့ပြစီမံကိန်းနှင့် မြေစီမံခန့်ခွဲမှုဌာန
မန္တလေးမြို့တော်စည်ပင်သာယာရေးကော်မတီ

ကြော်ငြာစာ

မန္တလေးမြို့၊ ချမ်းမြသာစည်မြို့နယ်၊ ကံသာယာရပ်ကွက်၊ အကွက်အမှတ်(ဖ-၁၀)၊ ဦးပိုင်အမှတ် ၅/၅၇x၅၈လမ်းကြား၊ ၁၁၂x၁၁၃လမ်းကြားရှိ တောဂရန်မြေကွက်အား အမည်ပေါက်သူ ဦးကျော်ဆင့် ၉/မရမ(နိုင်)ဝ၆၉၃ဝ၇ (၎င်း၏ GP ရရှိသူ ဦးစိန်ဝင်း)က ၂ဝဝဝ၀/ငွေသွင်းပြေစာမူရင်းမှာ လက်ဝယ်တွင် အသိမ်းလွန်၍ ပျောက်ဆုံးသွားကြောင်း ရဲစခန်း၊ ရပ်ကွက်အုပ်ချုပ်ရေးမှူးရုံး ထောက်ခံချက်၊ တရားရုံးကျမ်းကျိန်ချက်၊ တောဂရန်တို့တင်ပြ၍ တောမှ မြို့ပြောင်း၊ သက်တမ်းတိုးရန်အတွက် မြေပုံ၊ မြေရာဇဝင်ရေးကူးခွင့်နှင့် အမှုတွဲဖွင့်လှစ်ခွင့်ပြုပါရန် လျှောက်ထားလာပါသည်။ ကန့်ကွက်လိုပါက ခိုင်လုံသော အထောက်အထားများ၊ မှတ်ပုံတင်စာချုပ်စာတမ်းများ၊ တရားရုံးဒီကရီများဖြင့် ၁၄ ရက်အတွင်း ကန့်ကွက်နိုင်ပါသည်။

မြို့ပြစီမံကိန်းနှင့် မြေစီမံခန့်ခွဲမှုဌာန
မန္တလေးမြို့တော်စည်ပင်သာယာရေးကော်မတီ

ကန့်ကွက်နိုင်ပါကြောင်းအများသိစေရန်ကြော်ငြာခြင်း

ရန်ကုန်တိုင်းဒေသကြီး၊ဒဂုံမြို့သစ်(မြောက်ပိုင်း)မြို့နယ်၊မြေတိုင်းရပ်ကွက်အမှတ်(၃၇)၊စွမ်းအင်လမ်း၊မြေကွက်အမှတ်(၆၁၅)၊အကျယ်အဝန်း(၄၀ပေ× ၆၀ပေ)ရှိ ဒေါ်တင်တင်ဦးအမည်ပေါက်နှစ်(၆၀)ဂရန်မြေကွက်နှင့် အိမ်ခြံမြေအကျိုးခံစားခွင့်အရပ်ရပ်အားလုံးတို့ကို ဂရန်အမည်ပေါက်ထံမှ SPရရှိထားပြီးရောင်းချပိုင်ခွင့်ရှိကြောင်း အဆိုပြုသူဒေါ်နှင်းဝေဦး(၁/မကတ(ဧည့်)ဝဝဝ၆၇၆)ထံမှ ကျွန်ုပ်တို့၏မိတ်ဆွေက ဝယ်ယူရန်အတွက် စရန်ငွေများပေးအပ်ထားပြီးဖြစ်ပါသည်။ အရောင်းအဝယ်အား ကန့်ကွက်လိုပါက ကျွန်ုပ်တို့ထံသို့စာရွက်စာတမ်းအထောက်အထားမူရင်းများဖြင့် ယနေ့မှစ၍ (၇)ရက်အတွင်းလာရောက်ကန့်ကွက်နိုင်ပါသည်။ထိုရက်ကျော်လွန်ပါက အရောင်းအဝယ်ကိစ္စကိုဥပဒေနှင့်အညီဆက်လက်ဆောင်ရွက်သွားမည်ဖြစ်ကြောင်း အများသိစေရန်ကြော်ငြာအပ်ပါသည်။

ဦးထိန်လင်းသန်း	လွှဲအပ်ညွှန်ကြားချက်အရ	ဒေါ်ပြည့်ပြည့်ဖြိုး
LL.B, D.B.L, D.I.L, D.M.L		LL.B, D.B.L, D.I.P.L
တရားလွှတ်တော်ရှေ့နေ (စဉ်-၈၈၈၂)		တရားလွှတ်တော်ရှေ့နေ (စဉ်-၁၄၂၀၄)

ဖုန်း:- 09- 550 4265 , 09- 4500 171 36 , 09- 42 80 20 369

ပိုးသတ်ဆေးကုန်သွယ်မှုအမည်ပြောင်းလဲကြောင်းကြော်ငြာခြင်း

Y Agro Solution Co.,Ltd မှတင်သွင်းဖြန့်ချိနေသော အောက်ဖော်ပြပါပိုးသတ်ဆေးများအား ကုန်သွယ်မှုအမည်ပြောင်းလဲ သတ်မှတ်မည်ဖြစ်ပါ၍ ကန့်ကွက်လိုပါက တွဲဖက်အတွင်းရေးမှူး၊ ပိုးသတ်ဆေးမှတ်ပုံတင်အဖွဲ့၊ သီးနှံကာကွယ်ရေးဌာနခွဲ ဘုရင့်နောင်လမ်း၊ အနောက်ကြို့ကုန်းရပ်၊ အင်းစိန်မြို့နယ်၊ ရန်ကုန်မြို့သို့ (၁၄)ရက်အတွင်း ကန့်ကွက်နိုင်ပါသည်-

Y Agro Solution Co.,Ltd ဖုန်း-ဝ၉-၄ဝ၁၅၇၃၈၁၄

Sr.	Old Trade Name	New Trade Name	Active Ingredients	Registration No.
1.	TH-Shine 80 WG	Htauk Lat Thee	Pymetrozine 50%+ Thiamethoxam 30% WG	P2023-5005
2.	TH-Yan Kinn 37.5 SC	Hmaw Win Dar	Thiodicarb 37.5% SC	P2020-5020

ကန့်ကွက်နိုင်ကြောင်းအများသိစေရန်ကြေညာခြင်း

ရန်ကုန်တိုင်းဒေသကြီး၊ သန်လျင်မြို့နယ်၊ ကြယ်စင်မြို့တော်အိမ်ရာစီမံကိန်းအတွင်းရှိ ဇုန်(အေ)၊ တိုက်အမှတ် (A5)The Aurora၊ အခန်းအမှတ်(၆၁၂)၊ တိုက်ခန်းအမျိုးအစား (1-Bedroom)၊ ခန့်မှန်းကြမ်းခင်းဧရိယာ (၆၂၂)စတုရန်းပေရှိ တိုက်ခန်းနှင့် ၎င်းတိုက်ခန်းတွင် ဆက်စပ်တွယ်ကပ်လျက်ရှိသော အကျိုးခံစားခွင့်အရပ်ရပ်တို့အား ရောင်းချပိုင်ခွင့်ရှိသည်ဟု ဦးထူးဝေယံမင်းထွန်း ၁၂/စခန(နိုင်)ဝ၆၇၆၉ဝ တို့ထံမှ အပြီးအပြတ် ဝယ်ယူရန် စရန်ငွေ တစ်စိတ်တစ်ဒေသကို ပေးချေထားပြီးဖြစ်ပါသည်။ ဖော်ပြပါကိစ္စနှင့်စပ်လျဉ်း၍ ကန့်ကွက်လိုသူများရှိပါက ကျွန်ုပ်ထံသို့ခိုင်လုံသော စာချုပ်စာတမ်းများနှင့်အတူ ယခုကြော်ငြာပါသည့်ရက်မှစ၍ ခုနစ်ရက်အတွင်း လာရောက်ကန့်ကွက်နိုင်ပါသည်။ ယင်းရက်ကျော်လွန်၍ ကန့်ကွက်မည့်သူမရှိပါက အရောင်းအဝယ်ကို ဥပဒေနှင့်အညီ ပြီးမြောက်သည်အထိ ဆက်လက်ဆောင်ရွက်သွားမည်ဖြစ်ကြောင်း အများသိစေရန် ကြေညာအပ်ပါသည်။

ဦးရဲမြတ် ၁၂/ဗတထ(နိုင်)ဝဝ၇၂၂၂၊
ဒေါ်တင်မိုးလှိုင် ၁၂/ဗဟန(နိုင်)ဝ၁၇၃၁၂
ဖုန်း-ဝ၉-၅ဝ၁၉၉၁၆၊ ဝ၉-၅ဝ၂၈ဝ၆၇

ကြော်ငြာစာ

မန္တလေးမြို့၊ ပြည်ကြီးတံခွန်မြို့နယ်၊ (ည)ရပ်ကွက်၊ အကွက်အမှတ် လလ-၂၊ ဦးပိုင်အမှတ် ၃၉/၆၆x၆၇လမ်းကြား၊ ၁၃၉x၁၄ဝလမ်းကြားရှိ ဂရန်မြေကွက်အမည်ပေါက်သူ ဒေါ်ဆွေဆွေသန်း (TZI-ဝ၈၄၂ဝ၉) ၉/မရတ(နိုင်)ဝဝ၅၃၉၇ ထံမှ အရောင်းအဝယ်စာချုပ်အမှတ်(၁၆၅၃/၂၀၂၁)ဖြင့် ဝယ်ယူခဲ့သူ ဦးကီစန်း ၁၃/လရန(နိုင်)၁ဝ၁၂၁၅ က ဂရန်စာချုပ်တင်ပြ၍ မှတ်ပုံတင်အရောင်းအဝယ်စာချုပ် ချုပ်ဆိုရန်အတွက် မြေပုံ၊ မြေရာဇဝင်ရေးကူးခွင့်ပြုပါရန် လျှောက်ထားလာပါသည်။ ကန့်ကွက်လိုပါက ခိုင်လုံသော အထောက်အထားများ၊ မှတ်ပုံတင်စာချုပ်စာတမ်းများ၊ တရားရုံးဒီကရီများဖြင့် ၁၄ ရက်အတွင်း ကန့်ကွက်နိုင်ပါသည်။

မြို့ပြစီမံကိန်းနှင့် မြေစီမံခန့်ခွဲမှုဌာန
မန္တလေးမြို့တော်စည်ပင်သာယာရေးကော်မတီ

ကြော်ငြာစာ

မန္တလေးမြို့၊ ပြည်ကြီးတံခွန်မြို့နယ်၊ (ဈ)ရပ်ကွက်၊ အကွက်အမှတ် လလ-၂၊ ဦးပိုင်အမှတ် ၃၈/၆၆x၆၇လမ်းကြား၊ ၁၃၉x၁၄ဝလမ်းကြားရှိ ဂရန်မြေကွက်အမည်ပေါက်သူ ဇနီး ဒေါ်ချိုချိုဝင်းကွယ်လွန်၍ အမွေဆက်ခံစာချုပ်အမှတ်(၁၅၇၉/၂၀၁၁)ဖြင့် ပိုင်ဆိုင်ခဲ့သော ခင်ပွန်း ဦးစောဘစံ ၉/မရတ(နိုင်)ဝ၆၈၃၅၂ ထံမှ အရောင်းအဝယ်စာချုပ်အမှတ်(၁၆၅၂/၂၀၂၁)ဖြင့် ဝယ်ယူခဲ့သူ ဦးကီစန်း ၁၃/လရန(နိုင်)၁ဝ၁၂၁၅က ဂရန်စာချုပ်တင်ပြ၍ မှတ်ပုံတင်အရောင်းအဝယ်စာချုပ် ချုပ်ဆိုရန်အတွက် မြေပုံ၊ မြေရာဇဝင်ရေးကူးခွင့်ပြုပါရန် လျှောက်ထားလာပါသည်။ ကန့်ကွက်လိုပါက ခိုင်လုံသော အထောက်အထားများ၊ မှတ်ပုံတင်စာချုပ်စာတမ်းများ၊ တရားရုံးဒီကရီများဖြင့် ၁၄ ရက်အတွင်း ကန့်ကွက်နိုင်ပါသည်။

မြို့ပြစီမံကိန်းနှင့် မြေစီမံခန့်ခွဲမှုဌာန
မန္တလေးမြို့တော်စည်ပင်သာယာရေးကော်မတီ

ကြော်ငြာစာ

မန္တလေးမြို့၊ ပြည်ကြီးတံခွန်မြို့နယ်၊ ငွေတော်ကျီကုန်းရပ်ကွက်၊ အကွက်အမှတ်(အ-၂၁)၊ ဦးပိုင်အမှတ်(၄၃)၊ ၆၈x၆၉ကြား၊ မင်းကြီးရန်နောင်x မင်္ဂလာလမ်းကြားရှိ ဂရန်မြေကွက်အမည်ပေါက်သူ ဒေါ်ရွှေရီ ၉/အမရ(နိုင်)ဝဝ၅၃၃၈၏ အထွေထွေကိုယ်စားလှယ်လွှဲစာအမှတ်(၇၉၁ဝ/၂၀၂၂)ဖြင့် လွှဲအပ်ခြင်းခံရသူ ဦးစန်းလွင် ၉/တသန(နိုင်)၁၇၉၂ဝ၁ က ဂရန်စာချုပ်တင်ပြ၍ မှတ်ပုံတင်အရောင်းအဝယ်စာချုပ် ချုပ်ဆိုရန်အတွက် မြေပုံ၊ မြေရာဇဝင်ရေးကူးခွင့်ပြုပါရန် လျှောက်ထားလာပါသည်။ ကန့်ကွက်လိုပါက ခိုင်လုံသော အထောက်အထားများ၊ မှတ်ပုံတင်စာချုပ်စာတမ်းများ၊ တရားရုံးဒီကရီများဖြင့် ၁၄ ရက်အတွင်း ကန့်ကွက်နိုင်ပါသည်။

မြို့ပြစီမံကိန်းနှင့် မြေစီမံခန့်ခွဲမှုဌာန
မန္တလေးမြို့တော်စည်ပင်သာယာရေးကော်မတီ

ပတ်စ်ပို့ပျောက်ဆုံး

(ဘ)ဦးတင်စိန်၏သမီး ကျွန်မ ဒေါ်ပိုပိုတင် ၁၂/သဃက(နိုင်) ဝ၃၂၁၆၆ ၏ နိုင်ငံကူးလက်မှတ်အမှတ်(မမှတ်မိ)သည် ပျောက်ဆုံးသွားပါသဖြင့် တွေ့ရှိပါက အောက်ပါဖုန်းနံပါတ်သို့ အကြောင်းကြားပေးပါရန်။

ဖုန်း-ဝ၉-၄၄၈ဝ၃၃၉၃ဝ

ပတ်စ်ပို့ပျောက်ဆုံး

(ဘ)ဦးဌေးအောင်၏ သမီး ကျွန်မ ဒေါ်ဟန်သီထွန်း ၁၂/အလန(နိုင်)ဝ၄၄၃၅၅ ၏ နိုင်ငံကူးလက်မှတ်အမှတ်(မမှတ်မိ)သည် ပျောက်ဆုံးသွားပါသဖြင့် တွေ့ရှိပါက အောက်ပါဖုန်းနံပါတ်သို့ အကြောင်းကြားပေးပါရန်။

ဖုန်း-ဝ၉-၄၄၈ဝ၃၃၉၃ဝ

ပတ်စ်ပို့ပျောက်ဆုံး

(ဘ)ဦးမိုးကျော်ဇော၏ သား ဦးရဲဝင်းကျော် ၁၂/ကမရ(နိုင်) ဝ၅၅၉၆၆ ၏ နိုင်ငံကူးလက်မှတ်အမှတ်(မမှတ်မိ)သည် ပျောက်ဆုံးသွားပါသဖြင့် တွေ့ရှိပါက အောက်ပါဖုန်းနံပါတ်သို့ အကြောင်းကြားပေးပါရန်။

ဖုန်း-ဝ၉-၄၄၈ဝ၃၃၉၃ဝ

ကြော်ငြာစာ

မန္တလေးမြို့၊ ပြည်ကြီးတံခွန်မြို့နယ်၊ (င)ရပ်ကွက်၊ အကွက်အမှတ် ညည-၇၊ ဦးပိုင်အမှတ် ၆၉ ခဲစင်းမြောက်ခြမ်း၊ ၆၁x၆ဝB ကြား၊ ၁၂၂x၁၂၃ လမ်းကြားရှိ ဂရန်မြေကွက်အမည်ပေါက်သူ တပ်သားကျော်ငြိမ်း ၉/မနမ(နိုင်)ဝ၈၃၈၇၅ က ဂရန်စာချုပ်တင်ပြ၍ ခဲစင်းပြမှတ်ပုံတင် အရောင်းအဝယ်စာချုပ် ချုပ်ဆိုရန်အတွက် မြေပုံ၊ မြေရာဇဝင်ရေးကူးခွင့်ပြုပါရန် လျှောက်ထားလာပါသည်။ ကန့်ကွက်လိုပါက ခိုင်လုံသော အထောက်အထားများ၊ မှတ်ပုံတင်စာချုပ်စာတမ်းများ၊ တရားရုံး ဒီကရီများဖြင့် ၁၄ရက်အတွင်း ကန့်ကွက်နိုင်ပါသည်။

မြို့ပြစီမံကိန်းနှင့် မြေစီမံခန့်ခွဲမှုဌာန
မန္တလေးမြို့တော်စည်ပင်သာယာရေးကော်မတီ

စက်မှုဝန်ကြီးဌာန အမှတ်(၁)အကြီးစားစက်မှုလုပ်ငန်း အိတ်ဖွင့်တင်ဒါခေါ်ယူခြင်း

၁။ အမှတ်(၂)သံမဏိစက်ရုံ(ပင်းပက်)ရှိ ကျောက်မီးသွေးကုန်ကြမ်းတန်ချိန် (၆၀၀၀၀)၊ Quick Lime (၁၇၇.၉၀)တန်၊ Lime Stone (Burnt and Unburnt) (၈၂၉.၇၀)တန်အား မျက်မြင်အခြေအနေအတိုင်း အိတ်ဖွင့်တင်ဒါ စနစ်ဖြင့် ရောင်းချမည်ဖြစ်၍ သက်ဆိုင်ရာစက်ရုံသို့ သွားရောက်ကြည့်ရှုပြီး ဈေးနှုန်းတင်သွင်းရန် ဖိတ်ခေါ်အပ်ပါသည်။

၂။ **တင်ဒါပုံစံစတင်ရောင်းချမည့်ရက်** - ၁၆-၇-၂၀၂၅ ရက်(ရုံးချိန်အတွင်း)

၃။ **တင်ဒါပိတ်ရက်** - ၁၆-၈-၂၀၂၅ ရက်၊ (၁၆:၀၀)နာရီ

၄။ **တင်ဒါတင်သွင်းရမည့်နေရာ** - စက်မှုဝန်ကြီးဌာန၊ အမှတ်(၁)အကြီးစားစက်မှုလုပ်ငန်း၊ ရုံးအမှတ်(၃၀)၊ နေပြည်တော်။

၅။ **ဆက်သွယ်ရမည့် ဖုန်း** - ၀၆၇-၃၄၀၅၃၂၃

အမှတ်(၁)အကြီးစားစက်မှုလုပ်ငန်း
တင်ဒါလက်ခံရေးနှင့်စိစစ်ရေးကော်မတီ

ကန့်ကွက်ကြောင်းအသိပေးခြင်း

နေပြည်တော်၊ ဇမ္ဗူသီရိမြို့နယ်၊ ရွှေကြာပင်ရပ်ကွက်၊ ခတ္တာ(၂)လမ်း၊ အိမ်အမှတ်(၁၀၃၆)၊ ဦးဘိုကြည် အမည်ပေါက် မြေပေးမိန့် ပေ(၆၀x၆၀)ပေ ပတ်လည်၏ ကျန်ရှိသော (၃၀x၆၀)ပေကို လက်ဝယ်ထားပိုင်ဆိုင်သူ ဦးနိုင်မိုး၉/ဇဗသ(နိုင်)၀၀၁၄၅၉မှရောင်းချရာ ကျွန်ုပ်၏မိတ်ဆွေ ဒေါ်မြတ်သူဇာ ၁၂/ဥကမ(နိုင်) ၁၆၄၈၅၉ က အပြီးအပိုင်ဝယ်ယူရန်အတွက် ရောင်းဖိုးငွေ၏ တစ်စိတ် တစ်ဒေသကိုစရန်ငွေအဖြစ် ပေးချေထားပြီးဖြစ်ရာ ကန့်ကွက်လိုသူများရှိပါက ဤကြော်ငြာပါသည့်ရက်မှ (၁၄)ရက်အတွင်း ပိုင်ဆိုင်မှုအထောက်အထားမူရင်းများဖြင့် ကန့်ကွက်နိုင်ပါကြောင်းနှင့် သတ်မှတ်ရက်ကျော်လွန်ပါက အရောင်းအဝယ်ကို ပြီးမြောက်အောင် ဥပဒေနှင့်အညီ ဆက်လက်ဆောင်ရွက်သွားမည်ဖြစ်ကြောင်း အများသိစေရန် ကြော်ငြာအပ်ပါသည်။

ဒေါ်မြတ်သူဇာ၏လွှဲအပ်ညွှန်ကြားချက်အရ -
ဦးဝင်းထက်ဇော်
တရားလွှတ်တော်ရှေ့နေ စဉ်(၁၈၇၆၇)
အမှတ်(၁၀၃၄)၊ ခတ္တာ(၂)လမ်း၊ ရွှေကြာပင်ရပ်ကွက်
ဖုန်း-၀၉-၄၀၁၃၃၁၁၄၄

အများသိစေရန်ကြေညာခြင်း

နေပြည်တော်၊ပုဗ္ဗသီရိမြို့နယ်၊ တပင်ရွှေထီးရပ်ကွက်နေ ဒေါ်အိသိမ့်သိမ့်သူ ၁၄/အဂပ(နိုင်)၁၉၇၀၁၆ ၏ လွှဲအပ်ညွှန်ကြားချက်အရ အောက်ပါအတိုင်း ကြေညာအပ်ပါသည်-

အထက်အမည်ပါဒေါ်အိသိမ့်သိမ့်သူမှ ဇေယျာသီရိမြို့နယ်၊ ရေဆင်းရွာ၊ နယ်မြေ(၁)၊စိန်စီ(၄)လမ်း ရှိ မြေကွက်အမှတ်(၁/၂၃၂)၊ အကျယ်ပေ(၆၀x၈၀)ရှိ မြေကွက်နှင့်ယင်းမြေကွက်ပေါ်တွင် ဆောက်လုပ်ထားသည့် RCတိုက်နေအိမ်အပါအဝင် အကျိုးခံစားခွင့်အရပ်ရပ်တို့အား ပိုင်ရှင်ဖြစ်သူ ဒေါ်လှယမင်းအောင်ထံမှ ၁၉-၄-၂၀၂၅ ရက်၌ ကာလတန်ကြေးငွေပေးချေပြီး ဝယ်ယူပိုင်ဆိုင်လက်ရောက်ရရှိထားပြီးဖြစ်၍ အဆိုပါဝိုင်းခြံမြေကွက်နှင့်အကျိုးခံစားခွင့်အရပ်ရပ်တို့ကို ဒေါ်အိသိမ့်သိမ့်သူ၏ ခွင့်ပြုချက်မရဘဲ မည်သူကမျှ ကျူးကျော်ဝင်ရောက်ခြင်း၊ နေထိုင်ခြင်း၊ ပျက်စီးစေခြင်းများ မပြုလုပ်ပါရန်နှင့် အကယ်၍ ပြုမူခဲ့ပါက တည်ဆဲဥပဒေများနှင့်အညီထိရောက်စွာအရေးယူဆောင်ရွက်သွားမည်ဖြစ်ပါကြောင်း အများသိစေရန် ကြေညာအပ် ပါသည်။

ဒေါ်အိသိမ့်သိမ့်သူ၏လွှဲအပ်ညွှန်ကြားချက်အရ--
ဦးငွေထွန်းဦး(LL.B)၊တရားလွှတ်တော်ရှေ့ နေ(စဉ်-၁၁၃၇၁)
အမှတ်(၁၄/၂၇)မင်္ဂလာရပ်ကွက်၊ပျဉ်းမနားမြို့ ၊နေပြည်တော်
ဖုန်း-၀၉၄၃၀၁၆၆၀၈၊ Email-adepade9@gmail.com

ကန့်ကွက်နိုင်ပါကြောင်းနှင့် အများသိစေရန်ကြေညာခြင်း

ရန်ကုန်တိုင်းဒေသကြီး၊ ဒဂုံမြို့သစ်(မြောက်ပိုင်း)မြို့နယ်၊ (၄၆)ရပ်ကွက်၊ မိုးမခ(၅)လမ်း၊ အမှတ်(၁၀၈၈)ဟုခေါ်တွင်သော ဒေါ်အုန်းမြင့်အမည်ပေါက် ပေ(၄၀x ၆၀)အနက်မှ ခြေရင်းခြမ်းရှိအကျယ်အဝန်းပေ(၂၀x၆၀)ရှိမြေကွက်နှင့် နေအိမ်ပေါ်ရှိ အကျိုးခံစားခွင့်အရပ်ရပ်အားလုံးတို့ကို လယ်ဝယ်ပိုင်ဆိုင်လျက်ရှိသော ဒေါ်ဝေယံနိုင် ၁၂/သဃက(နိုင်) ၁၄၅၀၆၃မှ ရောင်းချပိုင်ခွင့်ရှိကြောင်း ကမ်းလှမ်းလာသဖြင့် ကျွန်ုပ်၏မိတ်ဆွေဖြစ်သူ ဒေါ်မြတ်သက်ဝင်း ၁၂/ဗဟန(နိုင်)၀၉၄၂၉၆ က အပြီးအပိုင်လက်ရောက်ဝယ်ယူရန်အတွက် ရောင်းဖိုးငွေ၏ တစ်စိတ်တစ်ဒေသကိုစရန်ငွေအဖြစ် ပေးချေထားပြီးဖြစ်ပါသည်။ အဆိုပါ အရောင်းအဝယ်အား ကန့်ကွက်လိုပါက ဤကြော်ငြာပါသည့်ရက်မှစ၍ (၇)ရက်အတွင်း ပိုင်ဆိုင်မှုအထောက်အထား စာရွက်စာတမ်း(မူရင်း)များနှင့်တကွ ကျွန်ုပ်ထံသို့ လူကိုယ်တိုင် လာရောက်ကန့်ကွက်နိုင်ပါသည်။

ထိုသတ်မှတ်ရက်ကျော်လွန်ပါက အရောင်းအဝယ်ကိစ္စကို ဥပဒေနှင့်အညီ ဆက်လက်ဆောင်ရွက်သွားမည်ဖြစ်ကြောင်း အများသိစေရန် ကြေညာအပ်ပါသည်။

လွှဲအပ်ညွှန်ကြားသူ-
ဒေါ်မြတ်သက်ဝင်း
၁၂/ဗဟန(နိုင်)၀၉၄၂၉၆

လွှဲအပ်ညွှန်ကြားချက်အရ-
ဒေါ်အင်ကြင်း (LL.B, D.B.L, D.I.L)
တရားလွှတ်တော်ရှေ့နေ(စဉ်-၁၄၆၃၄)
အမှတ်-၂၁၁၊ သန္တာ(၁၀)လမ်း၊
(င) ရပ်ကွက်၊မြောက်ဥက္ကလာပမြို့နယ်၊ ရန်ကုန်မြို့
ဖုန်း-၀၉ -၇၉၉၅၁၈၆၀၄၊ ၀၉- ၄၂၆၂၇၀၉၃

ကန့်ကွက်နိုင်ကြောင်း အများသိစေရန် ကြော်ငြာခြင်း

ရန်ကုန်တိုင်းဒေသကြီး၊ ဒဂုံမြို့သစ်(တောင်ပိုင်း)မြို့နယ်၊ (၁၅၃) ရပ်ကွက်၊ မြေကွက်အမှတ် (၇၁၂)၊ အကျယ်အဝန်း ပေ(၄၀x ၆၀)ရှိ ဦးသန်းထွန်း ၁၂/လမန(နိုင်)၀၉၈၁၇၁ အမည်ပေါက် ပါမစ်မြေကွက်အပါအဝင် အကျိုးခံစားခွင့် အရပ်ရပ်ကို တရားဝင်ပိုင်ဆိုင်ပြီး ရောင်းချခွင့်ရှိသူ ဦးဇော်မင်း ၇/ကပက (နိုင်) ၀၈၀၁၀၉ ထံမှ ကျွန်ုပ်မိတ်ဆွေ ဒေါ်စန္ဒာနိုင် ၁၄/မအပ(နိုင်) ၂၀၂၅၇၉ က အပြီးအပိုင်ဝယ်ယူရန်အတွက် ရောင်းဖိုးငွေ၏ တစ်စိတ်တစ်ဒေသကို စရန်ငွေအဖြစ် ပေးချေ ထားပြီးဖြစ်ပါသည်။ ကန့်ကွက်လိုသူများရှိပါက ဤကြော်ငြာပါသည့် ရက်မှစ၍ ပိုင်ဆိုင်မှု စာချုပ်စာတမ်းမူရင်းများနှင့် (၇)ရက်အတွင်း ကျွန်ုပ်ထံသို့ လာရောက်ကန့်ကွက်နိုင်ပါသည်။ သတ်မှတ်ရက်ကျော်လွန်ပါက အရောင်းအဝယ်ကို ဥပဒေနှင့်အညီ ဆက်လက်ဆောင်ရွက်သွားမည်ဖြစ်ကြောင်း အများသိစေရန် ကြေညာအပ်ပါသည်။

လွှဲအပ်ညွှန်ကြားချက်အရ-
ဒေါ်သူသူမြင့် (LL.B)
တရားလွှတ်တော်ရှေ့နေ (စဉ်-၁၄၈၁၇)
အမှတ် (၇)၊ မြေညီ (အေ)၊ ဣန္ဒာသယလမ်း၊ ကျားကွက်သစ်ရပ်ကွက်၊
တာမွေမြို့နယ်၊ ရန်ကုန်မြို့
ဖုန်း -၀၉-၇၉၃၁၁၀၀၅၁၊ ၀၉-၄၄၇၈၅၃၃၀၉

ငြင်းချက်ထုတ်ရန်သမ္မန်စာ (တရားမကျင့်ထုံးဥပဒေအမိန့် - ၅ ၊ နည်းဥပဒေ - ၂၀) ပန်းတနော်မြို့နယ်တရားရုံးတော် ၂၀၂၅ ခုနှစ်၊ တရားမကြီးမှုအမှတ် - ၂၄

ဦးကျော်စိန်ထွန်း **နှင့်** ၁။ ဦးဘိုးဝိုင်း
၂။ ဦးမြင့်ဆန်း

တရားလို **တရားပြိုင်များ**

ဧရာဝတီတိုင်းဒေသကြီး ၊ ပန်းတနော်မြို့ ၊ အရှေ့ပိုင်းရပ်ကွက် ၊ သီဟလမ်း၊ အမှတ် (၄၈) နေ ဦးဘိုးဝိုင်း (ယခုနေရပ်လိပ်စာမသိ) သိစေရမည်။

သင့်အပေါ်၌ တရားလို ဦးကျော်စိန်ထွန်း က အရောင်းအဝယ်စာချုပ် မှတ်ပုံတင်ပေးစေလိုမှု လျှောက်ထားစွဲဆိုချက်ရှိသည်ဖြစ်၍ သင်ကိုယ်တိုင်ဖြစ်စေ၊ သို့တည်းမဟုတ် ၎င်းအမှုနှင့် စပ်လျဉ်း၍ အရေးကြီးသည့်စကားအရပ်ရပ်တို့ကို ချေပပြောဆိုနိုင်သူသင့်ကိုယ်စားလှယ်နှင့်ဖြစ်စေ သို့တည်းမဟုတ် ရှေ့နေနှင့်ဖြစ်စေ သို့တည်းမဟုတ် ၎င်းအမှုနှင့်စပ်ဆိုင်သည့်အချက်များကို ချေပပြောဆိုနိုင်သူ တစ်ဦးတစ်ယောက် ၎င်းရှေ့နေနှင့်ပါစေ၍ဖြစ်စေ၊ ၂၀၂၅ ခုနှစ်၊ ဇူလိုင်လ ၃၁ ရက် (၁၃၈၇ ခုနှစ်၊ ဝါခေါင်လဆန်း ၇ ရက်) မွန်းမတည့်မီ ၁၀:၀၀ နာရီတွင် အထက်အမည်ပါသူ တရားလို၏ အဆိုလွှာကိုထုချေရှင်းလင်းရန် ရုံးတော်သို့ လာရောက်ရမည်။ ၎င်းအပြင် သင်သိစေရမည်မှာ အထက်ဆိုခဲ့သည့်ရက်တွင် သင်မလာရောက်ပျက်ကွက်ခဲ့လျှင် သင့်မျက်ကွယ်တွင် ငြင်းချက်များကို ထုတ်ပေးလိမ့်မည်။ ၎င်းအပြင် တရားလိုက ကြည့်ရှုလိုသည့် စာချုပ်စာတမ်းများနှင့် သင်ကထုချေတင်ပြအမှီပြုလိုသည့် စာချုပ်စာတမ်း အစရှိသည်တို့ကို သင်နှင့်အတူ ယူဆောင်လာရမည်။ သို့မဟုတ်သင့်ကိုယ်စားလှယ်ရှေ့နေလက်တွင် ထည့်အပ်လိုက်ရမည်။ သင်ကထုချေလွှာတင်သွင်းလိုလျှင် အမှုမဆိုင်မီ လေးရက်က တင်သွင်းရမည်။

၂၀၂၅ ခုနှစ်၊ ဇူလိုင်လ ၁၄ ရက်တွင် ဤရုံးတံဆိပ်ရိုက်နှိပ်၍ ကျွန်ုပ် လက်မှတ်ရေးထိုး ထုတ်ပေးလိုက်သည်။

(ချိုမွန်မွန်ကို)
မြို့နယ်တရားသူကြီး
ပန်းတနော်မြို့နယ်တရားရုံး

အများသိစေရန်ကြော်ငြာခြင်း

ရန်ကုန်တိုင်းဒေသကြီး၊ ဒဂုံမြို့သစ်(အရှေ့ပိုင်း)မြို့နယ်၊ (၁၀၈)ရပ်ကွက်၊ ကုန်းဘောင်ပတ်လမ်း၊ အမှတ်(၁၆၁)၊ ပေ(၄၀x၆၀) ရှိ ရန်ကုန်မြို့ရွာနှင့် အိုးအိမ်ဖွံ့ဖြိုးရေးဦးစီးဌာနတွင် ဦးဇော်ဟိန်း ၁၂/ကမရ(နိုင်)၀၁၅၆၄၄ အမည်ပေါက် ပါမစ်မြေ အမျိုးအစားကိုဦးချစ်ဦးမောင် ၁၄/အမတ(နိုင်)၀၁၁၀၁၉ က အဆက်စပ်စာချုပ်ဖြင့် ဝယ်ယူကာလက်ရှိပိုင်ဆိုင်ကြောင်း ဝန်ခံသဖြင့် ကျွန်ုပ်၏ မိတ်ဆွေ ဦးနေလင်းထွန်း ၁၂/ဒဂရ(နိုင်)၀၂၀၂၇၅ က တရားဝင်မခွဲစိတ်ရသေးသောခြေရင်းခြမ်း ပေ(၂၀ x ၆၀)အား ၁-၁၁-၂၀၂၄ ရက်တွင် ငွေအပြေအကျေ ပေးချေ၍ ဝယ်ယူပိုင်ဆိုင်ထားရှိပြီးဖြစ်ပါသည်။ ထို့ကြောင့် ဦးနေလင်းထွန်း ၏ ခွင့်ပြုချက်မရှိဘဲ မည်သူတစ်ဦးတစ်ယောက်မျှ ရောင်းချ၊ ပေါင်နှံ၊ ပေးကမ်းခြင်းများမပြုလုပ်ပါရန်နှင့် တစ်စုံတစ်ရာပြုလုပ်ခဲ့ပါက တည်ဆဲဥပဒေများနှင့် အညီ အရေးယူဆောင်ရွက်သွားမည်ဖြစ်ပါကြောင်း အများသိစေရန်ကြေညာအပ်ပါသည်။

လွှဲအပ်ညွှန်ကြားချက်အရ-
ဒေါ်အိအိဖြိုး(LL.B)
တရားလွှတ်တော်ရှေ့နေ(စဉ်-၁၈၈၅၇/၂၂-၁၂-၂၀၂၃)
အမှတ်၉၉၊ အနောက်မြို့ပတ်လမ်း၊ ဆရာစံမြောက်အနောက်ရပ်ကွက်၊
ဗဟန်းမြို့နယ်၊ ရန်ကုန်မြို့
ဖုန်း-၀၉-၄၄၈၉၆၄၆၂၆

ကန့်ကွက်နိုင်ပါကြောင်း အများသိစေရန် ကြေညာခြင်း

ရန်ကုန်တိုင်းဒေသကြီး။ ရွှေပြည်သာမြို့နယ်၊ မြေတိုင်းရပ်ကွက်အမှတ်(၇)၊ လူနေရပ်ကွက်အမှတ်(၈)၊ နဝရတ်လမ်း၊ မြေကွက်အမှတ်-၃ (က+ခ) ဟုခေါ်တွင်သော အလျား(၄၀)ပေ x အနံ(၆၀)ပေ၊ ဧရိယာ (၂၄၀၀) စတုရန်းပေ ၀ ဒသမ ၀၅၅၈ဧ အကျယ်အဝန်းရှိသော မြေကွက်နှင့် ယင်းမြေကွက်ပေါ်ရှိ အကျိုးခံစားခွင့်အရပ်ရပ်အားလုံးတို့ကို ယင်းမြေကွက်၏ နှစ်(၆၀)ဂရန် အမည်ပေါက် ဒေါ်စုစု ၁၂/ကတတ(နိုင်)၀၀၆၁၂၅ ထံမှတစ်ဆင့် ကတိစာချုပ် အဆက်စပ်ဖြင့် ဝယ်ယူပိုင်ဆိုင်ပြီး လက်ရှိထားကာ လွှဲပြောင်းရောင်းချပိုင်ခွင့်ရှိကြောင်း အပိုင်ရောင်းချသူ ဦးပိုင်မြင့် ၁၁/တကန(နိုင်)၀၅၈၁၀၇ မှ ဝန်ခံကတိပြု၍ ကျွန်ုပ်၏မိတ်ဆွေက ဝယ်ယူရန်အတွက် စရန်ငွေပေးချေထားပြီးဖြစ်ပါ၍ ကန့်ကွက်လိုပါက ဤကြော်ငြာပါသည့်ရက်မှစ၍ (၇)ရက်အတွင်း ခိုင်လုံသော အထောက်အထားမူရင်းများဖြင့် ကျွန်ုပ်ထံသို့ လာရောက်ကန့်ကွက်နိုင်ပါကြောင်းနှင့် သတ်မှတ်ရက်ကုန်ဆုံးသည့်တိုင် ကန့်ကွက်မည့်သူမရှိပါက အရောင်းအဝယ်ကို ဥပဒေနှင့်အညီ ဆက်လက်ဆောင်ရွက်သွားမည်ဖြစ်ကြောင်း အများသိစေရန် ကြေညာအပ်ပါသည်။

လွှဲအပ်ညွှန်ကြားချက်အရ-
ဦးအောင်စျာန် (LL.B) (စဉ်-၅၀၄၈၂)
အထက်တန်းရှေ့နေ
အမှတ်(၁၆၉/က)၊ မကွေး(၅)လမ်း၊ (၆/၁၂)ရပ်ကွက်၊ ရွှေပြည်သာမြို့
ဖုန်း-၀၉-၄၄၄၄၂၁၅၄၄

အများသိစေရန်ကြော်ငြာခြင်း

ရန်ကုန်တိုင်းဒေသကြီး၊ ဒဂုံမြို့သစ်(အရှေ့ပိုင်း)မြို့နယ်၊ (၁၀၈)ရပ်ကွက်၊ ကန်ဦးလမ်း၊ အမှတ်(၂၇၉/က)၊ ပေ(၄၀x၆၀) ရှိ ရန်ကုန်မြို့ရွာနှင့် အိုးအိမ်ဖွံ့ဖြိုးရေးဦးစီးဌာနတွင် ဒေါ်လှလှဝင်း ၁၂/မဂတ(နိုင်)၀၀၅၅၄၀အမည်ပေါက်ပါမစ်မြေ အမျိုးအစားကို ဒေါ်ရွှေစင်ဦး ၁၂/ကမန(နိုင်)၀၉၉၃၉၅ က အဆက်စပ်စာချုပ်ဖြင့် ဝယ်ယူကာလက်ရှိပိုင်ဆိုင်ကြောင်းဝန်ခံသဖြင့် ကျွန်ုပ်၏မိတ်ဆွေ ဒေါ်မာမာဝင်း ၁၂/သကတ(နိုင်)၀၇၂၂၈၄ က တရားဝင်မခွဲစိတ်ရသေးသော ပေ(၂၀ x ၆၀) ခေါင်းရင်းခြမ်းအား ၉-၇-၂၀၂၅ ရက်တွင်ငွေအပြေအကျေပေးချေ၍ ဝယ်ယူပိုင်ဆိုင်ထားရှိပြီးဖြစ်ပါသည်။ ထို့ကြောင့် ဒေါ်မာမာဝင်း၏ခွင့်ပြုချက် မရှိဘဲ မည်သူတစ်ဦးတစ်ယောက်မျှ ရောင်းချ၊ ပေါင်နှံ၊ ပေးကမ်းခြင်းများ မပြုလုပ်ပါရန်နှင့် တစ်စုံတစ်ရာပြုလုပ်ခဲ့ပါက တည်ဆဲဥပဒေများနှင့်အညီ အရေးယူဆောင်ရွက်သွားမည်ဖြစ်ပါကြောင်း အများသိစေရန် ကြေညာအပ်ပါသည်။

လွှဲအပ်ညွှန်ကြားချက်အရ-
ဒေါ်အိအိဖြိုး(LL.B)
တရားလွှတ်တော်ရှေ့နေ(စဉ်-၁၈၈၅၇/၂၂-၁၂-၂၀၂၃)
အမှတ်၉၉၊ အနောက်မြို့ပတ်လမ်း၊ ဆရာစံမြောက်အနောက်ရပ်ကွက်၊
ဗဟန်းမြို့နယ်၊ ရန်ကုန်မြို့
ဖုန်း-၀၉-၄၄၈၉၆၄၆၂၆

ဦးသိုင်းမင်းထက် (ဘ) ဦးစန်းအောင် (၉/စကတ(နိုင်)၀၇၅၄၀၁)နှင့် အများသိစေရန် ကြေညာခြင်း

ကချင်ပြည်နယ်၊ မြစ်ကြီးနားမြို့နယ်၊ ဈေး(၁)ကြီးတောင်ဘက်၊ မင်းရပ်(၇)နေ ကျွန်ုပ်တို့၏မိတ်ဆွေ ဒေါ်ငြိမ်းအိစံ (ဘ)ဦးဆီခန်း ၁/မကန(နိုင်) ၁၁၃၆၈၆ ၏ လွှဲအပ်ညွှန်ကြားချက်အရ အောက်ပါအတိုင်း အများသိစေရန် ကြေညာအပ်ပါသည်-

ဦးသိုင်းမင်းထက် နှင့် ကျွန်ုပ်တို့၏မိတ်ဆွေ ဒေါ်ငြိမ်းအိစံတို့သည် ၁၅-၁၁-၂၀၁၅ ရက်ကပင် မြန်မာ့ဓလေ့ထုံးတမ်းဥပဒေနှင့်အညီ လင်မယားအဖြစ်ပေါင်းသင်းနေထိုင်ခဲ့ကြရာ သား(၂-ဦး) ထွန်းကားခဲ့ပြီးဖြစ်သော်လည်း ဦးသိုင်းမင်းထက်မှာ ကလေးစရိတ်ထောက်ပံ့ခြင်းမရှိသည့်အပြင် အကြောင်းကိစ္စတစ်စုံတစ်ရာမရှိ ပါဘဲလျက် ကျွန်ုပ်တို့၏မိတ်ဆွေ ဒေါ်ငြိမ်းအိစံအား လွန်ခဲ့သော ၂၀၂၁ ခုနှစ်မှစ၍ စွန့်ပစ်သွားခဲ့ရာ ယနေ့အချိန်အထိ (၄)နှစ်တာ ကာလ ကြာမြင့်ခဲ့ပြီးဖြစ်ပါသည်။

သို့ဖြစ်ရာ ဦးသိုင်းမင်းထက်၏ ထောက်ပံ့ခြင်းမရှိ၊ စွန့်ပစ်ခြင်းခံရသူ ကျွန်ုပ်တို့၏မိတ်ဆွေ ဒေါ်ငြိမ်းအိစံမှ ဦးသိုင်းမင်းထက်နှင့်ပြန်လည်ပေါင်းသင်းရန် ဆန္ဒမရှိတော့သည့်အလျောက် ဦးသိုင်းမင်းထက်နှင့် ဒေါ်ငြိမ်းအိစံတို့ ကွာရှင်းပြတ်စဲပြီးဖြစ်ကြောင်း ဒေါ်ငြိမ်းအိစံ၏ သဘောဆန္ဒကို မြန်မာ့ဓလေ့ထုံးတမ်းနှင့်အညီ ထုတ်ဖော်ကြေညာလိုက်သည်။ ဦးသိုင်းမင်းထက်နှင့်ပတ်သက်သမျှ သောကိစ္စဟူသမျှတို့သည်လည်း ဒေါ်ငြိမ်းအိစံနှင့် သက်ဆိုင်ခြင်းမရှိကြောင်း ဦးသိုင်းမင်းထက်နှင့် အများသိစေရန်ကြေညာအပ်ပါသည်။

လွှဲအပ်ညွှန်ကြားချက်အရ -
ဒေါ်နန်းယုယုအောင်(LL.B, D.B.L, D.I.L) **ဒေါ်ခိုင်ဇင်ဝင်း(LL.B)**
တရားလွှတ်တော်ရှေ့နေ (စဉ်-၁၉၄၅၄) **အထက်တန်းရှေ့နေ(စဉ်-၅၆၂၁၉)**
တိုက်အမှတ်(၂၇၉)၊ အခန်းအမှတ်(၆-ဘီ)၊ ၉-ရပ်ကွက်၊ သုမင်္ဂလာလမ်း၊
တောင်ဥက္ကလာပမြို့နယ်၊ ရန်ကုန်မြို့
ဖုန်း - ၀၉-၇၇၇၂၂၀၀၄၀၊ ၀၉-၈၈၀၂၅၂၅၈၃၊ ၀၉-၂၆၁၄၈၀၀၅၉

အများသိစေရန်ကြေညာခြင်း

ရန်ကုန်တိုင်းဒေသကြီး၊ အင်းစိန်ခရိုင်၊ အင်းစိန်မြို့နယ်၊ စဥ့်ငူစိုက်ပျိုးရေး ရပ်ကွက်၊ မဲဆန္ဒနယ်မြေ(၁၆)၊ စဥ့်ငူစိုက်ပျိုးရေး(၃)လမ်း၊ ကွင်းအမှတ်(၄၀၀/ဘီ)၊ ခြံအမှတ်(၇၂)ဟုခေါ်တွင်သောပေ(၆၀x၂၀၀) ရှိမြေ ကွက်ကြီးအနက်မှ တရားဝင် မခွဲစိတ်ရသေးသော စိုက်ပျိုးရေး(၃)လမ်းဘက်အခြမ်း၊ ခြံမြေကွက်ကြီး၏ အရှေ့တောင်အရပ်ရှိ ပေ(၂၅x၆၆) အကျယ်အဝန်းရှိ မြေကွက်နှင့်ယင်းမြေကွက် ၏ မြေပေါ်မြေကွက်အောက် အကျိုးခံစားခွင့်အရပ်ရပ်အားလုံးတို့အား ကျွန်ုပ်၏ မိတ်ဆွေဖြစ်သော ဒေါ်မေဇင်သော် ၁၄/မမန(နိုင်)၂၇၅၆၂၅က ပိုင်ဆိုင်သူ ဦးမြတ်မင်းစိုးညွှန့် ၁၂/လမန(နိုင်)၁၂၁၄၄၇နှင့် ၎င်း၏ဇနီး ဒေါ်အေးအေးမော် ၁၄/ညတန(နိုင်)၁၁၂၈၀၄ ထံမှ ၂၉-၆-၂၀၂၅ ရက်တွင်နှစ်ဦးသဘောတူမြေကွက် အရောင်းအဝယ်ကတိစာချုပ်ပြုလုပ်ချုပ်ဆို၍ တရားဝင်လက်ရောက်ရရှိ ပိုင်ဆိုင်ခဲ့ပြီးဖြစ်ပါသည်။ ထို့ကြောင့် အထက်ပါမြေကွက်နှင့် ပတ်သက်ပြီး ကျွန်ုပ်၏မိတ်ဆွေဖြစ်သောဒေါ်မေဇင်သော်တစ်ဦးတည်းသာတရားဝင်ပိုင်ရှင် ဖြစ်ပါကြောင်း အများသိစေရန် ကြေညာအပ်ပါသည်။

ဒေါ်မေဇင်သော်၏လွှဲအပ်ညွှန်ကြားချက်အရ-
ဒေါ်ခင်ချစ်စုဝင်း(LL.B) အထက်တန်းရှေ့နေ(စဉ်-၅၄၄၇၈)
အင်းစိန်ရှေ့နေအသင်းရုံးခန်း၊ စုပေါင်းရုံးဝင်း၊ အင်းစိန်မြို့နယ်၊
ဖုန်း-၀၉-၂၅၁၉၃၂၅၄၄

ကန့်ကွက်နိုင်ကြောင်းအများသိစေရန်ကြေညာခြင်း

ရန်ကုန်တိုင်းဒေသကြီး၊ သန်လျင်မြို့နယ်၊ ကြယ်စင်မြို့တော်အိမ်ရာ စီမံကိန်းအတွင်းရှိ ဇုန်(ဘီ)၊ တိုက်အမှတ် (ဘီ-၁)၊ အခန်း အမှတ်(၁၁၉)၊ တိုက်ခန်းအမျိုးအစား (1-Bedroom)၊ ခန့်မှန်းကြမ်းခင်းဧရိယာ (၉၂၁) စတုရန်းပေရှိတိုက်ခန်းနှင့် ၎င်းတိုက်ခန်းတွင် ဆက်စပ်တွယ်ကပ်လျက်ရှိသော အကျိုးခံစားခွင့် အရပ်ရပ် တို့အား ရောင်းချပိုင်ခွင့်ရှိသည်ဟု ဒေါ်ခင်ခင်အေး ၁၂/ကမရ(နိုင်)၀၄၈၇၈၈ တို့ထံမှ အပြီးအပြတ် ဝယ်ယူရန် စရန်ငွေတစ်စိတ်တစ်ဒေသကို ပေးချေထားပြီး ဖြစ်ပါသည်။ ဖော်ပြပါကိစ္စနှင့်စပ်လျဉ်း၍ ကန့်ကွက်လိုသူများ ရှိပါက ကျွန်ုပ်ထံသို့ခိုင်လုံသော စာချုပ်စာတမ်းများနှင့်အတူ ယခုကြော်ငြာပါသည့်ရက်မှစ၍ (၇)ရက်အတွင်း လာရောက် ကန့်ကွက်နိုင်ပါသည်။ ယင်းရက်ကျော်လွန်၍ ကန့်ကွက်မည့်သူမရှိပါက အရောင်းအဝယ်ကို ဥပဒေနှင့်အညီ ပြီးမြောက်သည်အထိ ဆက်လက်ဆောင်ရွက်သွားမည်ဖြစ်ကြောင်းအများသိစေရန် ကြေညာအပ်ပါသည်။

ဒေါ်သိန်းသိန်း ၁၂/ဗဟန(နိုင်)၀၇၉၉၄၄
ဖုန်း-၀၉-၇၉၉၈၈၃၁၅၅

ကန့်ကွက်နိုင်ကြောင်းအများသိစေရန်ကြေညာခြင်း

ရန်ကုန်တိုင်းဒေသကြီး၊ သန်လျင်မြို့နယ်၊ ကြယ်စင်မြို့တော်အိမ်ရာ စီမံကိန်းအတွင်းရှိ ဇုန်(ဘီ)၊ တိုက်အမှတ် (ဘီ-၁)၊ အခန်းအမှတ်(၁၂၁)၊ တိုက်ခန်းအမျိုးအစား (2-Bedroom)၊ ခန့်မှန်းကြမ်းခင်းဧရိယာ(၁၃၇၆) စတုရန်းပေရှိ တိုက်ခန်းနှင့် ၎င်းတိုက်ခန်းတွင် ဆက်စပ်တွယ်ကပ်လျက်ရှိသော အကျိုးခံစားခွင့်အရပ်ရပ်တို့အား ရောင်းချပိုင်ခွင့်ရှိသည်ဟု ဒေါ်ခင်ခင်အေး ၁၂/ကမရ(နိုင်)၀၄၈၇၈၈ တို့ထံမှ အပြီးအပြတ် ဝယ်ယူရန် စရန်ငွေတစ်စိတ်တစ်ဒေသကို ပေးချေထားပြီးဖြစ်ပါသည်။ ဖော်ပြပါကိစ္စနှင့်စပ်လျဉ်း၍ ကန့်ကွက်လိုသူများ ရှိပါက ကျွန်ုပ်ထံသို့ခိုင်လုံသော စာချုပ်စာတမ်းများနှင့်အတူ ယခုကြော်ငြာ ပါသည့်ရက်မှစ၍ (၇)ရက်အတွင်း လာရောက် ကန့်ကွက်နိုင်ပါသည်။ ယင်းရက်ကျော်လွန်၍ ကန့်ကွက်မည့်သူမရှိပါက အရောင်းအဝယ်ကို ဥပဒေနှင့်အညီ ပြီးမြောက်သည်အထိ ဆက်လက်ဆောင်ရွက်သွားမည်ဖြစ်ကြောင်း အများသိ စေရန် ကြေညာအပ်ပါသည်။

ဒေါ်လွင်မာဌေး ၁၂/ပဘတ(နိုင်)၀၃၁၇၆၅
ဖုန်း-၀၉ -၇၉၅၂၅၈၀၀၆

ကန့်ကွက်နိုင်ပါသည်

ယာဉ်အမှတ် 70W/7753 Honda Wave 100 ယာဉ်လက်ဝယ်ရှိသူ ဦးကိုကိုလွင် ၁၄/မအန(နိုင်) ၁၄၄၅၉၃ က (ကမ-၃)ပျောက်ဆုံး၍ မိတ္တူထုတ်ပေးရန် လျှောက်ထားလာပါသည်။ ကန့်ကွက်လိုပါက ခိုင်လုံသော အထောက်အထားများဖြင့် ကြော်ငြာသည့် ရက်မှ ရက် ၃၀ အတွင်း အောက်ဖော်ပြပါရုံးသို့ လူကိုယ်တိုင် လာရောက် ကန့်ကွက်နိုင်ပါသည်။

ကညန၊ ခရိုင်ရုံး
(ဟင်္သာတ)

ကန့်ကွက်နိုင်ပါသည်

ယာဉ်အမှတ် 73W/36675 Honda Wave 100 ယာဉ်လက်ဝယ်ရှိသူ ဦးလှမြင့် ၁၄/မအန(နိုင်)၁၅၇၀၉၄ က (ကမ-၃)ပျောက်ဆုံး၍ မိတ္တူထုတ်ပေးရန် လျှောက်ထားလာပါသည်။ ကန့်ကွက်လိုပါက ခိုင်လုံသော အထောက်အထားများဖြင့် ကြော်ငြာသည့် ရက်မှ ရက် ၃၀ အတွင်း အောက်ဖော်ပြပါရုံးသို့ လူကိုယ်တိုင် လာရောက် ကန့်ကွက်နိုင်ပါသည်။

ကညန၊ ခရိုင်ရုံး
(ဟင်္သာတ)

တစ်ဦးတည်းဖြစ်ကြောင်း

ရန်ကုန်မြို့၊ တောင်ဥက္ကလာပမြို့နယ်၊ OIAC ကိုယ်ပိုင်အထက်တန်း G-10မှ မလင်းသံစဉ်၏ ဖခင်အမည်မှန်မှာ ဦးဇာနီဟိန်း(ခ) ဦးဇာနည်ဟိန်း ၁၂/ကတတ(နိုင်)၀၁၅၄၇၇ မှာ တစ်ဦးတည်းဖြစ်ပါကြောင်း။

ပတ်စ်ပို့ပျောက်

ကျွန်မ မရွှေစင်ထွန်း(ခ)အေးဖြူ ၁/မကန(ပြု)၀၀၁၄၃၀ ၏ ပတ်စ်ပို့နံပါတ် (MB-520171)မှာ ပျောက်ဆုံးသွားပါသဖြင့် တွေ့ရှိက အကြောင်းကြားပေးပါရန်။

ဖုန်း-၀၉-၄၀၄၉၀၁၉၀၉

ပတ်စ်ပို့ပျောက်

ကျွန်မ ဒေါ်စီစီခေါန်နန် ၁/ဗမန(နိုင်)၀၁၀၉၂၇ ၏ ပတ်စ်ပို့နံပါတ်(မမှတ်မိ)မှာ ပျောက်ဆုံးသွားပါသဖြင့် တွေ့ရှိက အကြောင်းကြားပေးပါရန်။

ဖုန်း-၀၉-၂၅၀၇၃၆၇၂၆

အမည်ဖြည့်စွက်

ဦးမုန်ရာ၏သား မြစ်ကြီးနားမြို့၊ ရွှေပြည်သစ် ကိုယ်ပိုင်အထက်တန်းကျောင်း Grade-11(B) မှ မောင်မုန်လော့ဒ့်အောင် အား မောင်လဂန်မုန်လော့ဒ့်အောင် ဟု အမည်ဖြည့်စွက်ခေါ်ပါရန်။

ယာဉ်မှတ်ပုံတင်စာအုပ်မိတ္တူလျှောက်ထားခြင်း

ယာဉ်အမှတ် 9V/65042 Hsin Tie Li 18HZG F/T(Dump Body) ယာဉ်လက်ဝယ်ရှိသူ ဦးကြည်လွင် က (ကမ-၃)ပျောက်ဆုံး၍ မိတ္တူထုတ်ပေးရန် လျှောက်ထားလာပါသည်။ ကန့်ကွက်လိုပါက ခိုင်လုံသော အထောက်အထားများဖြင့် ကြော်ငြာသည့်ရက်မှ ရက်၃၀အတွင်း အောက်ဖော်ပြပါရုံးသို့ လူကိုယ်တိုင် လာရောက်ကန့်ကွက်နိုင်ပါသည်။

ကညန၊ ခရိုင်ရုံး
(သာယာဝတီ)

ယာဉ်မှတ်ပုံတင်စာအုပ်မိတ္တူလျှောက်ထားခြင်း

ယာဉ်အမှတ် ၂၃ဟ/၆၂၇၂ DY 250 ZH 7M 3/W ယာဉ်လက်ဝယ်ရှိသူ ဦးမင်းအောင်က (ကမ-၃) ပျောက်ဆုံး၍ မိတ္တူထုတ်ပေးရန် လျှောက်ထားလာပါသည်။ ကန့်ကွက်လိုပါက ခိုင်လုံသော အထောက်အထားများဖြင့် ကြော်ငြာသည့်ရက်မှ ရက်၃၀အတွင်း အောက်ဖော်ပြပါရုံးသို့ လူကိုယ်တိုင် လာရောက် ကန့်ကွက်နိုင်ပါသည်။

ကညန၊ ခရိုင်ရုံး
(သာယာဝတီ)

ကန့်ကွက်နိုင်ပါသည်

ယာဉ်အမှတ် 46W/47160 Honda Click 125 ယာဉ်လက်ဝယ်ရှိသူ ဦးဇော်သိန်း ၁၄/အမတ(နိုင်) ၀၀၉၃၄၂ က (ကမ-၃)ပျောက်ဆုံး၍ မိတ္တူထုတ်ပေးရန် လျှောက်ထားလာပါသည်။ ကန့်ကွက်လိုပါက ခိုင်လုံသော အထောက်အထားများဖြင့် ကြော်ငြာသည့် ရက်မှ ရက် ၃၀ အတွင်း အောက်ဖော်ပြပါရုံးသို့ လူကိုယ်တိုင် လာရောက် ကန့်ကွက်နိုင်ပါသည်။

ကညန၊ ခရိုင်ရုံး
(ဟင်္သာတ)

(၄)နှစ်ပြည့်လွမ်းဆွတ်သတိရခြင်း

ဒုတိယဗိုလ်ချုပ်ကြီး မဟာသရေစည်သူ ကျော်ဝင်း(ငြိမ်း)

(၁၅-၇-၂၀၂၁)မှ(၁၅-၇-၂၀၂၅)

ကျေးဇူးရှင်ဖခင်ကြီး ကွယ်လွန်ခဲ့သည်မှာ (၁၅-၇-၂၀၂၅)ရက်တွင်(၄)နှစ်ပြည့်သွားပြီ ဖြစ်သော်လည်း ယနေ့ထိတိုင် နေ့စဉ်လွမ်းဆွတ်သတိရလျက်ရှိဆဲပါ။ လစဉ်(၁၅)ရက်နေ့တိုင်း ဖခင်ကြီးအားရည်စူးပြီး ကုသိုလ်ကောင်းမှုများကို ပြုလုပ်ပေးနေပါတယ်၊ ယနေ့ (၁၅-၇-၂၀၂၅) ရက်တွင် ဖခင်ကြီး ကွယ်လွန်ခြင်း(၄)နှစ်ပြည့်အားရည်စူး၍ ဒဂုံမြို့သစ်(တောင်ပိုင်း)ပိဋကတ်သုံးပုံ နိကာယ်စာသင်တိုက်ရှိ စာသင်သား အပါး(၂၀၀)ကျော်တို့အား ဆွမ်းဆက်ကပ်လှူဒါန်းခြင်း၊ သံဃာတစ်ပါးချင်းစီအတွက် လျှပ်စစ်အားသွင်းတုံး (Power Bank)များ၊ ခေါင်းအုံး၊ ခေါင်းအုံးစွပ်၊ စာရေးကိရိယာများ၊ ဆေးဝါးများ၊ အာဟာရဖြစ်ဖွယ်စားစရာများ၊ သွားတိုက်ဆေး၊ သွားတိုက်တံ၊ ဆပ်ပြာ၊ ဂျုတ်စသော အသုံးအဆောင်ပစ္စည်းများကို လှူဒါန်းအမျှပေးဝေခဲ့ပါတယ်၊ သမီးတို့ ပြုလုပ်ပေးခဲ့တဲ့၊ ပြုလုပ်နေဆဲ၊ ပြုလုပ်ပေးမယ့် အဖေ့အတွက် ရည်စူးအလှူများကို ကျေးဇူးရှင်ဖခင်ကြီးရရှိပြီး မြင့်မြတ်တဲ့ဘုံဘဝမှ သာဓုခေါ်ဆိုနိုင်ပါစေ။

အဖေ့ကိုချစ်တဲ့သားသမီးများနှင့်
ဘိုးဘိုးကြီးကိုချစ်တဲ့ မြေးများ

ဦးဖြူထွန်းစိန်(ရသေ့တောင်)
အသက်(၈၇)နှစ်

ရန်ကုန်တိုင်းဒေသကြီး၊ မင်္ဂလာဒုံမြို့နယ်၊ ကုန်းတလပေါင်းကျေးရွာ၊ နွယ်နီလမ်းသွယ်(ရွှေစေတီ(၈)လမ်းအနီး)နေ (ဦးမောင်လှအောင်-ဒေါ်မစိန်သာ)တို့၏သား၊ (ဦးလှကျော်-ဒေါ်မမြဦး) တို့၏သားမက်၊ (ဒေါ်ဦးခင်သိန်း) ၏ခင်ပွန်း၊ (ဒေါ်မဦးဖြူ)၊ ဒေါ်ဖြူစိန်တို့၏မောင်၊ (ဦးမောင်စောဖြူ)၏ညီ၊ ဒေါ်မသောင်းစိန် ၊ (ဦးဖြူချေ) တို့၏အစ်ကို၊ မဖြူဖြူစော(ခ)မစိုးစိုးစံ၏မွေးသဖခင်သည် ၁၃.၇.၂၀၂၅ ရက်(တနင်္ဂနွေနေ့) ညနေ(၆:၃၉)နာရီတွင် ဘဝတစ်ပါးသို့ ပြောင်းရွှေ့သွားပါသဖြင့် ၁၅.၇.၂၀၂၅ရက်(အင်္ဂါနေ့) နံနက်(၁၁)နာရီတွင် ရေဝေးသုသာန်၌ သင်္ဂြိုဟ်မည်ဖြစ်ကြောင်း အသိပေးအကြောင်းကြားအပ်ပါသည်။ (ကားများ တာမွေမြို့နယ်၊ တာမွေလေးရပ်ကွက်၊ ပင်ရွှေညောင်လမ်း၊ အလိုတော်ပြည့်ကျောင်းတိုက်မှ နံနက်(၉)နာရီ ထွက်ပါမည်။) **ကျန်ရစ်သူမိသားစု**

မွေးသက္ကရာဇ်အမှန်

ဘိုကလေးမြို့နယ်၊ စက်ဆန်းကျေးရွာအုပ်စု၊ အောင်စည်မင်္ဂလာကျေးရွာနေ ဦးအောင်ဇော်ထွေး-ဒေါ်သန်းသန်းကြည်တို့၏ သမီး မအင်ကြင်းဖြူ ၁၄/ဘကလ(နိုင်) ၄၂၄၈၄၇၏ မွေးသက္ကရာဇ်အမှန်မှာ (၁၆-၅-၂၀၀၄)ဖြစ်ပါကြောင်း။

ဖခင်အမည်မှန်

တာမွေမြို့နယ်၊ အထက (၂) အထက်တန်းကျောင်း Grade-10(A)ခန်းတွင် ပညာသင်ယူနေသော မငွေဇင်ဖူး၏ ဖခင်အမည်မှန်မှာ ဦးတင်ဘိုဘို ၉/ခအဇ(နိုင်) ၀၂၅၀၀၁ ဖြစ်ပါကြောင်း။

အများသိစေရန်ကြေညာခြင်း

အထက်ပါအကြောင်းအရာနှင့်ပတ်သက်၍ ကျွန်မ ဒေါ်စုစုလှိုင် (ခ)ဂူဂူး (ဘ) ဦးNရာဂျာ ၁၃/တကန(နိုင်) ၁၄၉၆၇၃ကိုင်ဆောင်ပြီး အမှတ် (မ-၂၆၀)(ခ)၊ အနောက်မြို့ပတ်လမ်း၊ မြို့မရပ်ကွက်၊ တောင်ကြီးမြို့၊ ရှမ်းပြည်နယ်နေသူက အောက်ပါအတိုင်း အများသိစေရန် ကြေညာအပ်ပါသည်-

ကျွန်မ ဒေါ်စုစုလှိုင်နှင့် ဦးရဲအောင် (ခ)အဘီးရှိတ် (ခ)ညီညီ (ဘ)ဦးရာဘီအင်ဒါ (ခ)ရဝိဒ္ဒကူးမား ၉/မကန(နိုင်)၀၈၉၀၀၇၊ အမှတ်(ဃ-၂၅၃)၊ အောင်နန်းရပ်၊ မိုးကုတ်မြို့ နေထိုင်သူတို့သည် လွန်ခဲ့သော(၂-၁၂-၂၀၂၀) နှစ်ခန့်ကတည်းက တရားဝင်အကြင်လင်မယားများအဖြစ် ပေါင်းသင်းခဲ့ကြပါသည်။ ထိုသို့ပေါင်းသင်းခဲ့ရာမှ လွန်ခဲ့သော (၂၀၂၄)ခုနှစ်၊ မေလကတည်းကပင် ဦးရဲအောင်က ကျွန်မ ဒေါ်စုစုလှိုင်(ခ)ဂူဂူးအား စွန့်ခွာသွားခဲ့သည်မှာ (၁)နှစ်ကျော်ရှိပြီဖြစ်ပြီး ယနေ့အထိ အဆက်အသွယ်ပြုလုပ်ခြင်းမရှိသလို ပေးကမ်းထောက်ပံ့မှုလည်း မရှိခဲ့ပါ။ ထိုသို့ဖြစ်ရာ ကျွန်မ ဒေါ်စုစုလှိုင် (ခ)ဂူဂူးအနေဖြင့် ဦးရဲအောင်အား အကြင်လင်မယားအဖြစ် ဆက်လက်ပေါင်းသင်းလိုသော ဆန္ဒမရှိတော့ပါကြောင်း ဦးရဲအောင်နှင့် အများသိစေရန် ကြေညာအပ်ပါသည်။

ဒေါ်စုစုလှိုင် (ခ)ဂူဂူး ၁၃/တကန(နိုင်) ၁၄၉၆၇၃

ရဟန်း၊ သိမ်၊ ကျောင်း ဒါယကာကြီး
ဦးထွန်းလှ(ခ)ဦးမောင်လှ
ရုပ်ရှင်နှင့်ဗီဒီယိုသရုပ်ဆောင် ဦးနေသွေးသစ်
အသက်(၇၇)နှစ်

ရန်ကုန်မြို့၊ ကြည့်မြင်တိုင်မြို့နယ်၊ သီတာရပ်ကွက်၊ သိန္ဓီလမ်း၊ အမှတ်(၂၃၊ မြေညီထပ်)နေ (ဦးချစ်တင်-ဒေါ်မသား)တို့၏သား၊ (ဦးရှိန်း-ဒေါ်သန်းရင်)တို့၏သမက်၊ ဦးတင်ဇော်ဦး-ဒေါ်ခင်ခင်လေး၊ ဦးဇေယျာလင်း-ဒေါ်အိအိမင်း၊ ဦးဝင်းလတ်-ဒေါ်စုနန္ဒာအောင်၊ ဒေါ်ကေခိုင်ဝင်း၊ ဦးအောင်ပေါ်ထွန်း-ဒေါ်ဖြူဖြူဟန်၊ ဦးဇေယျာဝင်းထွဋ်-ဒေါ်လှမျိုးနွယ်တို့၏ ကျွေးသဖခင်ကျေးဇူးရှင်၊ မြေးခုနစ်ယောက်တို့၏အဘိုး၊ (ဒေါ်မြင့်ကြည်)၏ချစ်လှစွာသော ခင်ပွန်းသည် ၁၂-၇-၂၀၂၅ရက် (စနေနေ့)ည၁၀း၂၀နာရီတွင်၉၆ပါးသောရောဂါဖြင့်ကွယ်လွန်သွားပါသဖြင့်၁၆-၇-၂၀၂၅ရက်(ဗုဒ္ဓဟူးနေ့) မွန်းလွဲ ၂နာရီတွင် နေအိမ်မှ ထိန်ပင်သုသာန်သို့ ပို့ဆောင်မီးသင်္ဂြိုဟ်မည်ဖြစ်ပါကြောင်း။

(နေအိမ်မှကားများ မွန်းတည့် ၁၂ နာရီတွင် ထွက်ခွာပါမည်။)

ကွယ်လွန်သူအားရည်စူး၍ ၁၈-၇-၂၀၂၅ရက် (သောကြာနေ့) နံနက်တွင် အထက်ပါနေအိမ်သို့ ရက်လည်ဆွမ်းကျွေးတရားတော်နာကြွ ရောက်ပါရန် ဖိတ်ကြားအပ်ပါသည်။ **ကျန်ရစ်သူမိသားစု**

ဖခင်အမည်မှန်

တောင်ငူမြို့နယ်၊ ငါးဖယ်အင်းကျေးရွာအုပ်စု၊ ထိန်ကုန်းကျေးရွာ နေ မအောင်သီရိဖြိုး၏ ဖခင်အမည်မှန်မှာ ဦးသန်းထိုက် ၇/တငန(နိုင်) ၁၂၀၀၆၇ ဖြစ်ပါကြောင်း။

ဦးသန်းထိုက်

ပြင်ဆင်ဖတ်ရှုပါရန်

၂၀-၆-၂၀၂၅ရက်ထုတ် ဤသတင်းစာ၏ စာမျက်နှာ(၂၉) ကညန ခရိုင်ရုံး(မန္တလေးတောင်ပိုင်း) မန္တလေးမြို့၏ 2K/3848 မော်တော်ယာဉ်မှတ်ပုံတင်စာအုပ်မိတ္တူ လျှောက်ထားခြင်းကြော်ငြာတွင် ဦးထွန်းကြည် ၉/မတန(နိုင်)အစား ၉/မကန (နိုင်) ၀၁၆၂၁၇ ဟု ပြင်ဆင်ဖတ်ရှုပါရန်။

ကန့်ကွက်နိုင်ပါကြောင်း

ပဲခူးမြို့၊ (၇)ရပ်ကွက်၊ မြေတိုင်းအမှတ်(၃)၊ မြေကွက်အမှတ်(၅၄၀)၊ မြေရေယာ(၀ဒသမ၀၅၅)ကေရှိမြေအားဦးသိန်းတိုး၊ ဒေါ်ခင်မာလွင်မှ အမည်ပြောင်းမြေငှားဂရန် လျှောက်ထားလာမှုနှင့်ပတ်သက်၍ ကန့်ကွက်လိုပါက တရားဝင်ခိုင်လုံသော အထောက်အထား (မူရင်း)များဖြင့် ဤကြော်ငြာသည့်ရက်မှစ၍ ၁၅ရက်အတွင်း ပဲခူးမြို့နယ်အထွေထွေအုပ်ချုပ်ရေးဦးစီးဌာနသို့ လူကိုယ်တိုင်လာရောက်ကန့်ကွက်နိုင်ပါကြောင်းနှင့် ကန့်ကွက်မှုမရှိပါက အမည်ပြောင်းမြေငှားဂရန် လျှောက်ထားခြင်းအား ဥပဒေ၊ နည်းဥပဒေ၊လုပ်ထုံးလုပ်နည်း၊ ညွှန်ကြားချက်များနှင့်အညီ ဆက်လက်ဆောင်ရွက်သွားမည်ဖြစ်ကြောင်း အများသိစေရန် ကြော်ငြာအပ်ပါသည်။ **မြို့နယ်အထွေထွေအုပ်ချုပ်ရေးဦးစီးဌာန၊ ပဲခူးမြို့**

ကန့်ကွက်နိုင်ကြောင်း ကြေညာခြင်း

နေပြည်တော်၊ ပျဉ်းမနားမြို့၊ ရန်အောင်(၂)ရပ်ကွက်၊ မြေတိုင်းရပ်ကွက်အမှတ်၊ ၂၀/တောင်သာအနောက်၊ ဦးပိုင်အမှတ်(၆၈)၊ ဧရိယာ(၀.၀၅၇)ကေရှိ ဦးဘမြင့် အမည်ပေါက် နှစ်(၃၀)မြေငှားစာချုပ် မြေကွက်အား ဒေါ်မိုးမိုးမြင့် ၉/ပမန(နိုင်)၀၂၃၆၆၁(ပါ)၄-ဦး(ဒေါ်မိုးမိုးမြင့်၊ ဒေါ်စိုးစိုးမြင့်၊ ဦးဗထူး၊ ဦးလှဘူး) တို့မှ အမွေဆက်ခံပိုင်ဆိုင်ကြောင်းကြေညာစာချုပ်အမှတ်(၀၄၁/၂၀၂၅)၊ နှစ်(၃၀)မြေငှားစာချုပ်၊ နိုင်ငံသားစိစစ်ရေးကတ်၊ အိမ်ထောင်စုလူဦးရေစာရင်းမူရင်းများတင်ပြပြီး မြေငှားစာချုပ်သက်တမ်းတိုး အမည်ပြောင်းလျှောက်ထားလာပါသဖြင့် ကန့်ကွက်လိုသူများအနေဖြင့် တရားဝင် ပိုင်ဆိုင်မှုစာချုပ်စာတမ်းများ၊ တရားရုံးအမိန့်ဒီကရီများ အထောက်အထားခိုင်လုံစွာတင်ပြ၍ နေပြည်တော်စည်ပင်သာယာရေးကော်မတီ၊ မြို့ပြစီမံကိန်းနှင့်မြေစီမံခန့်ခွဲမှုဌာနသို့ ဤကြေညာချက်ပါရှိသည့်ရက်မှစ၍ (၁၅)ရက်အတွင်း လာရောက်ကန့်ကွက်နိုင်ကြောင်းနှင့် သတ်မှတ်ကာလအတွင်း ကန့်ကွက်မှုမရှိပါက ဌာန၏လုပ်ထုံးလုပ်နည်းများနှင့်အညီ မြေငှားစာချုပ်သက်တမ်းတိုးအမည်ပြောင်း လျှောက်ထားလာမှုအား ဆက်လက်ဆောင်ရွက်ပေးသွားမည်ဖြစ်ကြောင်း ကြေညာလိုက်သည်။

မြို့ပြစီမံကိန်းနှင့်မြေစီမံခန့်ခွဲမှုဌာန
နေပြည်တော်စည်ပင်သာယာရေးကော်မတီ

ဖခင်အမည်မှန်

မကွေးတိုင်းဒေသကြီး၊ မြို့သစ်မြို့နယ်၊ သပြေစမ်းကျေးရွာ၊ အခြေခံပညာအလယ်တန်းကျောင်း Grade-9တွင် ပညာသင်ကြားနေသော မသန်းသန်းလင်း၏ ဖခင်အမည်မှန်မှာ ဦးဟန်ဇော် ၈/မသန(နိုင်)၀၇၂၈၉၂ ဖြစ်ပါကြောင်း။ **ဦးဟန်ဇော်**

ကန့်ကွက်နိုင်ကြောင်း အသိပေးကြေညာခြင်း

ပြင်ဦးလွင်မြို့၊ ရပ်ကွက်ကြီး(၉)၊ ကွင်း/အကွက်အမှတ်(၄/နန္ဒဝန်)၊ ဦးပိုင်အမှတ်(၂၂၃-က)၊ မြေဧရိယာ(၀ဒသမ၀၅၅)ကေရှိမြေကွက်အား မြေငှားဂရန် (အမည်ပြောင်း၊ သက်တမ်းတိုး)လျှောက်ထားနိုင်ရေး ဒေါ်ခင်လေးသန့်၅/ရဘန(နိုင်)၀၁၇၉၉၇ မှ ဆက်လက်ဆောင်ရွက်သွားမည်ဖြစ်ပါသဖြင့် ကန့်ကွက်လိုသူများရှိပါက ပြင်ဦးလွင်ခရိုင်/မြို့နယ်အထွေထွေအုပ်ချုပ်ရေးဦးစီးဌာနရုံးသို့ ကြော်ငြာပါသည့်ရက်မှစ၍ ၁၅ ရက်အတွင်း မြေပိုင်ဆိုင်မှု အထောက်အထားပြည့်စုံစွာဖြင့် လာရောက်ကန့်ကွက်နိုင်ပါကြောင်း ကြေညာအပ်ပါသည်။

မြို့နယ်အထွေထွေအုပ်ချုပ်ရေးဦးစီးဌာန၊ ပြင်ဦးလွင်မြို့

ကန့်ကွက်နိုင်ပါကြောင်း ကြေညာခြင်း

ရန်ကုန်တိုင်းဒေသကြီး၊ လှိုင်သာယာ(အနောက်ပိုင်း)မြို့နယ်၊ မြေတိုင်းရပ်ကွက်(သကမ-၂)၊ မြေကွက်အမှတ်(၁၃၃/ခ)၊ အကျယ်အဝန်း(၂၀ပေ x ၆၀ပေ)ရှိ (အရပ်အခေါ် အမှတ်(၁၃၃/ခ)၊ ပခုက္ကူလမ်း၊ (၁၀)ရပ်ကွက်၊ လှိုင်သာယာ(အနောက်ပိုင်း)မြို့နယ်)ဟုခေါ်တွင်သော ဦးဖုန်းအောင်အမည်ပေါက် ပါမစ်မြေကွက်နှင့် ယင်းမြေကွက်ပေါ်ရှိ အကျိုးခံစားခွင့်အရပ်ရပ်အားလုံးတို့အား အရပ်ကတိစာချုပ်အဆက်စပ်ဖြင့် တရားဝင် ဝယ်ယူပိုင်ဆိုင်ထားပြီး၊ ဥပဒေနှင့်အညီ လွှဲပြောင်းရောင်းချပိုင်ခွင့်ရှိပါကြောင်း ဝန်ခံကတိပြုသူများ ဒေါ်ခင်စန္ဒာဝင်း+၂ ၁၂/လမန(နိုင်) ၁၂၈၈၀၁ တို့ထံမှ ကျွန်ုပ်၏မိတ်ဆွေက အပြီးအပိုင်ဝယ်ယူရန်အတွက် စရန်ငွေတစ်စိတ်တစ်ဒေသပေးချေထားပြီးဖြစ်ပါသည်။ ကန့်ကွက်လိုသူများရှိပါက ဤကြော်ငြာပါသည့်ရက်မှစ၍ ၁၄ရက်အတွင်း အထက်ပါအိမ်ခြံမြေကွက်နှင့် ပတ်သက်သည့်ပိုင်ဆိုင်မှုအထောက်အထား စာချုပ်/စာရွက်စာတမ်းမူရင်း၊ ပါမစ်/ ဂရန်မူရင်းများနှင့်အတူ ကျွန်ုပ်ထံသို့ လူကိုယ်တိုင်လာရောက်ကန့်ကွက်နိုင်ပါသည်။ သတ်မှတ်ရက်ကျော်လွန်ပါက အရောင်းအဝယ်ပြီးမြောက်အောင် ဥပဒေနှင့်အညီ ဆက်လက်ဆောင်ရွက်သွားမည်ဖြစ်ပါကြောင်း အများသိစေရန် ကြေညာ အပ်ပါသည်။

ဝယ်ယူသူ၏လွှဲအပ်ညွှန်ကြားချက်အရ-
ဒေါ်ရွှေဇင်အိ(LL.B.D.B.L,D.I.L)
တရားလွှတ်တော်ရှေ့နေ(စဉ်-၁၈၇၉၂/၂၀၂၃)
တိုက်-၃၉၀/၄၊ စက်မှု(၁)လမ်း၊ ဗဟန်းမြို့နယ်၊ ရန်ကုန်တိုင်းဒေသကြီး၊
ဖုန်း-၀၉-၄၂၀၀၉၇၀၇၃

ယာဉ်မှတ်ပုံတင်စာအုပ် မိတ္တူလျှောက်ထားခြင်း

ယာဉ်အမှတ် ၇၄ယ/၃၇၄၂၂ ယာဉ်လက်ဝယ်ရှိသူ ဦးအောင်မြတ်သူ ၁၀/မလမ(နိုင်) ၂၄၇၁၈၉ က ယာဉ်မှတ်ပုံတင်စာအုပ်(ကမ-၃)ပျောက်ဆုံး၍ မိတ္တူထုတ်ပေးရန် လျှောက်ထားလာပါသည်။ ကန့်ကွက်လိုပါက ခိုင်လုံသော အထောက်အထားများဖြင့် ကြော်ငြာသည့်ရက်မှ ရက်၃၀အတွင်း အောက်ဖော်ပြပါရုံးသို့ လူကိုယ်တိုင် လာရောက်ကန့်ကွက်နိုင်ပါသည်။

ကညန၊ ပြည်နယ်ဦးစီးမှူးရုံး
(မော်လမြိုင်မြို့)

ဖောင်းကြွပျောက် လျှောက်ထားခြင်း

ယာဉ်အမှတ် 62W/21783, Luojia 110 M/C ယာဉ်လက်ဝယ်ရှိသူ ဒေါ်စသစ်လွင်ဦး ၁၄/ဝခမ(နိုင်)၁၇၈၅၁၂ က ဖောင်းကြွနံပါတ်ပြား ပျောက်လျှောက်ထားလာပါသဖြင့် ကြော်ငြာပါသည့်ရက်မှစ၍ ဖောင်းကြွနံပါတ်ပြားအဟောင်းသည် အလိုအလျောက်ပျက်ပြယ်ကြောင်း အများသိစေရန် ကြော်ငြာအပ်ပါသည်။

ကညန၊ တိုင်းဒေသကြီးရုံး
(ပုသိမ်မြို့)

ဖခင်အမည်မှန်

မကွေးတိုင်းဒေသကြီး၊ မြို့သစ်မြို့နယ်၊ ဝွေးကုန်းကျေးရွာအုပ်စု၊ စစ်တောကုန်းကျေးရွာနေ မကလျာနွယ်၏ ဖခင်အမည်မှန်မှာ ဦးငွေးကြိုင် ၈/မသန(နိုင်) ၀၅၂၇၃၉ ဖြစ်ပါကြောင်း။

ဦးငွေးကြိုင်

ကန့်ကွက်နိုင်ပါကြောင်း

ပဲခူးမြို့၊ (၂)ရပ်ကွက်၊ မြေတိုင်းအမှတ်(၈)၊ မြေကွက်အမှတ်(၁၃)၊ မြေဧရိယာ(၀ဒသမ၀၅၅)ကေရှိမြေအားဒေါ်ရွှေဝါဦး၊ ဒေါ်နီနီကိုမှ သက်တမ်းတိုး အမည်ပြောင်း မြေငှားဂရန် လျှောက်ထားလာမှုနှင့်ပတ်သက်၍ ကန့်ကွက်လိုပါက တရားဝင်ခိုင်လုံသော အထောက်အထား (မူရင်း)များဖြင့် ဤကြော်ငြာသည့်ရက်မှစ၍ ၁၅ရက်အတွင်း ပဲခူးမြို့နယ်အထွေထွေအုပ်ချုပ်ရေးဦးစီးဌာနသို့ လူကိုယ်တိုင်လာရောက်ကန့်ကွက်နိုင်ပါကြောင်းနှင့် ကန့်ကွက်မှုမရှိပါက သက်တမ်းတိုး အမည်ပြောင်း မြေငှားဂရန် လျှောက်ထားခြင်းအား ဥပဒေ၊ နည်းဥပဒေ၊ လုပ်ထုံးလုပ်နည်း၊ ညွှန်ကြားချက်များနှင့်အညီ ဆက်လက်ဆောင်ရွက်သွားမည်ဖြစ်ကြောင်း အများသိစေရန် ကြော်ငြာအပ်ပါသည်။

မြို့နယ်အထွေထွေအုပ်ချုပ်ရေးဦးစီးဌာန၊ ပဲခူးမြို့

ယာဉ်မှတ်ပုံတင်စာအုပ် မိတ္တူလျှောက်ထားခြင်း

ယာဉ်အမှတ် 73W/40145 ယာဉ်လက်ဝယ်ရှိသူ ဦးကျော်ဇော ၇/ဖမန(နိုင်) ၁၃၇၆၆၉က (ကမ-၃) ပျောက်ဆုံး၍ မိတ္တူထုတ်ပေးရန် လျှောက်ထားလာပါသည်။ ကန့်ကွက်လိုပါက ခိုင်လုံသော အထောက်အထားများဖြင့် ကြော်ငြာသည့်ရက်မှ ရက် ၃၀ အတွင်း အောက်ဖော်ပြပါရုံးသို့ လူကိုယ်တိုင် လာရောက်ကန့်ကွက်နိုင်ပါသည်။

ကညန၊ခရိုင်ရုံး(တောင်ငူ)

ယာဉ်မှတ်ပုံတင်စာအုပ် မိတ္တူလျှောက်ထားခြင်း

ယာဉ်အမှတ် 73W/98366, TVS ROCK- Z-125, M/C ယာဉ်လက်ဝယ်ရှိသူ ဦးရှိန်းမင်းခန့် ၉/အမရ(နိုင်)၁၄၉၇၃၄က ယာဉ်မှတ်ပုံတင်စာအုပ် (ကမ-၃) ပျောက်ဆုံး၍ မိတ္တူထုတ်ပေးရန် လျှောက်ထားလာပါသည်။ ကန့်ကွက်လိုပါက ခိုင်လုံသော အထောက်အထားများဖြင့် ကြော်ငြာသည့်ရက်မှ ရက်၃၀ အတွင်း အောက်ဖော်ပြပါရုံးသို့ လူကိုယ်တိုင် လာရောက်ကန့်ကွက်နိုင်ပါသည်။

ကညန၊ ခရိုင်ရုံး
(မန္တလေးတောင်ပိုင်း)မန္တလေးမြို့

ယာဉ်မှတ်ပုံတင်စာအုပ် မိတ္တူလျှောက်ထားခြင်း

ယာဉ်အမှတ် 18W/77466, Tehan-110 ယာဉ်လက်ဝယ်ရှိသူ ဦးအောင်ဝင်း ၉/အမရ(နိုင်) ၀၅၉၂၈၂ က ယာဉ်မှတ်ပုံတင်စာအုပ် (ကမ-၃)ပျောက်ဆုံး၍ မိတ္တူထုတ်ပေးရန် လျှောက်ထားလာပါသည်။ ကန့်ကွက်လိုပါက ခိုင်လုံသော အထောက်အထားများဖြင့် ကြော်ငြာသည့်ရက်မှ ရက်၃၀အတွင်း အောက်ဖော်ပြပါရုံးသို့ လူကိုယ်တိုင်လာရောက် ကန့်ကွက်နိုင်ပါသည်။

ကညန၊ ခရိုင်ရုံး
(မန္တလေးမြောက်ပိုင်း)မန္တလေးမြို့

သမီးအဖြစ်မှ အမွေပြတ်စွန့်လွှတ်ကြောင်းအများသိစေရန် ကြေညာခြင်း

ရှမ်းပြည်နယ်၊ တောင်ကြီးမြို့၊ ရတနာသီရိရပ်၊ နီလာလမ်း၊ အမှတ်(၁၉) နေ ဦးစိုင်းသီဟ ၁၃/ကလန(နိုင်)၀၁၂၉၃၅၏ လွှဲအပ်ညွှန်ကြားချက်အရ

ဦးစိုင်းသီဟ၏ ဇနီးဒေါ်ခင်မာအေး(ကွယ်လွန်)တို့၏ သမီးအငယ်ဖြစ်သူ ဒေါ်ယွန်းယွန်းရွှေရည် ၁၃/တကန(နိုင်)၂၈၇၈၁၃ သည် မိဘ၏ဆိုဆုံးမမှုကိုနာခံမှုမရှိဘဲ ဖခင်နှင့်ဆွေမျိုးများစိတ်ဆင်းရဲအောင်၊ ဂုဏ်သိက္ခာကျဆင်းအောင်၊ အရှက်ရအောင်ပြုလုပ်သည့်အပြင် မိမိသဘောဆန္ဒအလျောက် နေအိမ်မှဆင်းသွားပါသဖြင့် သမီးအဖြစ်မှ အမွေပြတ်စွန့်လွှတ်ပြီးဖြစ်ကြောင်း၊ နောက်နောင် ဒေါ်ယွန်းယွန်းရွှေရည်နှင့် ပတ်သက်သောလူမှုရေး၊ စီးပွားရေး၊ အိမ်ထောင်ရေး၊ အခြားမည်သည့်ကိစ္စအရှုပ်အရှင်းကိုမှ လုံးဝ(လုံးဝ) တာဝန်ယူဖြေရှင်းပေးမည်မဟုတ်ကြောင်း၊ လုံးဝမသက်ဆိုင်ခြင်းမရှိတော့ပါကြောင်း အများသိစေရန် အသိပေးကြေညာအပ်ပါသည်။

လွှဲအပ်ညွှန်ကြားချက်အရ
ဒေါ်တင်သန္တာဝင်း (LL.B)
အထက်တန်းရှေ့နေ စဉ်(၅၂၉၂၃)
အမှတ်(ပ/၁၅)၊ စံပယ်လမ်း၊ ပြည်တော်သာရပ်၊ တောင်ကြီးမြို့ ၊
ဖုန်း-၀၉- ၈၈၇၆၂၄၆၈၂

ကန့်ကွက်နိုင်ပါသည်

ယာဉ်အမှတ် 77W/64054, Dayang-110 ယာဉ်လက်ဝယ်ရှိသူ ဦးစိုးဝင်း ၁၂/ကမရ(နိုင်) ၀၁၈၂၀၂ က (ကမ-၃) ပျောက် မိတ္တူ လျှောက်ထားလာပါသဖြင့် ကန့်ကွက်လိုပါက ခိုင်လုံသော အထောက်အထားများဖြင့် ကြော်ငြာသည့်ရက်မှ ရက် ၃၀ အတွင်း အောက်ဖော်ပြပါရုံးသို့ လူကိုယ်တိုင်လာရောက် ဆက်သွယ် ဆောင်ရွက်ပါရန်။

ကညန၊ ခရိုင်ရုံး(ပခုက္ကူ)

ယာဉ်မှတ်ပုံတင်စာအုပ် မိတ္တူလျှောက်ထားခြင်း

ယာဉ်အမှတ် 67W/39332, Honda Wave-100 ယာဉ်လက်ဝယ်ရှိသူ ဦးစောလှဦး ၁၄/ညတန(နိုင်)၁၀၅၀၄၈ က ယာဉ်မှတ်ပုံတင်စာအုပ် (ကမ-၃) ပျောက်ဆုံး၍ မိတ္တူထုတ်ပေးရန် လျှောက်ထားလာပါသည်။ ကန့်ကွက်လိုပါက ခိုင်လုံသော အထောက်အထားများဖြင့် ကြော်ငြာသည့်ရက်မှ ရက်၃၀ အတွင်း အောက်ဖော်ပြပါရုံးသို့ လူကိုယ်တိုင် လာရောက်ကန့်ကွက်နိုင်ပါသည်။

ကညန၊ ခရိုင်ရုံး
(မအူပင်)မအူပင်မြို့

❖ စိုက်ပျိုးရေးလုပ်ငန်းတွင် ပန်းတိုင်ရည်မှန်းချက်များပေးထားခြင်းသည် အမှန်တကယ်ထွက်ရှိ နိုင်မှုအပေါ်တွင် အခြေခံ၍ တွက်ချက်ထားရှိခြင်းပင်ဖြစ်...

❖ မျိုး၊ မြေ၊ ရေနှင့် စိုက်နည်းစနစ်များအပေါ်တွင်မူတည်၍ အထွက်နှုန်းများ ကွာခြားခြင်းပင် ဖြစ်သဖြင့် သီးနှံများထွက်ရှိမှု၊ ပန်းတိုင်ရည်မှန်းချက်မပြည့်မီခြင်းအပေါ် သုံးသပ်ဆောင်ရွက်သွားရမည်ဖြစ်...

(နိုင်ငံတော်စီမံအုပ်ချုပ်ရေးကောင်စီဥက္ကဋ္ဌ နိုင်ငံတော်ဝန်ကြီးချုပ် ဗိုလ်ချုပ်မှူးကြီး မင်းအောင်လှိုင်၏ ၂၀၂၅ ခုနှစ်၊ ဇန်နဝါရီလ ၁၀ ရက်နေ့တွင် ပြုလုပ်သော မိတ္ထီလာခရိုင်အတွင်းရှိ ခရိုင်၊ မြို့နယ်အဆင့်ဌာနဆိုင်ရာတာဝန်ရှိသူများ၊ အသေးစား၊ အငယ်စားနှင့် အလတ်စားစီးပွားရေး (MSME) လုပ်ငန်းရှင်များအားတွေ့ဆုံ၍ ဒေသဖွံ့ဖြိုးရေးဆိုင်ရာများ ဆွေးနွေးပြောကြားမှုမှ ကောက်နုတ်ချက်)

နိုင်ငံတော်စီမံအုပ်ချုပ်ရေးကောင်စီ ဦးတည်ချက် (၉) ရပ်

၁။ **နိုင်ငံရေး**

(က) စစ်မှန်၍ စည်းကမ်းပြည့်ဝသော ပါတီစုံဒီမိုကရေစီစနစ်ခိုင်မာစေရေးနှင့် ဒီမိုကရေစီနှင့် ဖက်ဒရယ်စနစ်ကို အခြေခံသည့် ပြည်ထောင်စုကို တည်ဆောက်နိုင်ရေး။

(ခ) တစ်နိုင်ငံလုံး ထာဝရငြိမ်းချမ်းရေးရရှိရေးအတွက် တစ်နိုင်ငံလုံး ပစ်ခတ်တိုက်ခိုက်မှုရပ်စဲရေး သဘောတူစာချုပ် (NCA) ပါအတိုင်း အလေးထားလုပ်ဆောင်ရေး။

(ဂ) ပြည်သူလူထု၏ လူမှုစီးပွားဘဝ လုံခြုံရေးအတွက် ပြည်ထောင်စုတစ်ဝန်းလုံး တည်ငြိမ်အေးချမ်းရေးနှင့် တရားဥပဒေစိုးမိုးရေး အပြည့်အဝရရှိစေရန် အလေးထားလုပ်ဆောင်ရေး။

၂။ **စီးပွားရေး**

(က) တိုင်းပြည်သာယာဝပြောရေးနှင့် စားရေရိက္ခာဖူလုံရေးတို့အတွက် တိုင်းရင်းသားပြည်သူတစ်ရပ်လုံးနှင့် အကျိုးဝင်သော စိုက်ပျိုးရေးနှင့် မွေးမြူရေးကို ခေတ်မီနည်းစနစ်များဖြင့် တိုးတက်အောင်ဆောင်ရွက်ပြီး အခြားစီးပွားရေးကဏ္ဍများကိုလည်း ဘက်စုံဖွံ့ဖြိုးတိုးတက်အောင် တည်ဆောက်ရေး။

(ခ) တိုးတက်ကောင်းမွန်လာသည့် စီးပွားရေးမောင်းနှင်အားကို မဏ္ဍိုင်ပြု၍ MSME စက်မှုလုပ်ငန်းများကို အားပေးဆောင်ရွက်ကာ ပို့ကုန်ကဏ္ဍမြှင့်တင်ရေး။

(ဂ) ပြည်တွင်းစားသုံးဆီ ဖူလုံရေးအတွက် ဆီထွက်သီးနှံစိုက်ပျိုးမှုကို အားပေးမြှင့်တင်ပြီး ပန်းတိုင်ရည်မှန်းချက်အတိုင်း ထွက်ရှိအောင် ဆောင်ရွက်၍ နိုင်ငံအတွင်း ဖူလုံမှုမှသည် ပြည်ပသို့တင်ပို့နိုင်သည်အထိ ကြိုးပမ်းဆောင်ရွက်ရေး။

၃။ **လူမှုရေး**

(က) တစ်နိုင်ငံလုံး အသိပညာ၊ အတတ်ပညာ မြင့်မားတိုးတက်စေရေး၊ ကုန်ထုတ်လုပ်မှု အထောက်အကူပြု ပညာရှင်များ ထွန်းကားလာစေရေးအတွက် လူတိုင်းလက်လှမ်းမီသည့် ဘက်စုံပညာရေးစနစ်ကို အကောင်အထည်ဖော်ဆောင်ရေး။

(ခ) တစ်မျိုးသားလုံး သက်ရှည်ကျန်းမာကြံ့ခိုင်ရေးအတွက် ပြည်သူအားလုံး အကျိုးဝင်မည့် ကျန်းမာရေးကဏ္ဍနှင့် အားကစားကဏ္ဍ မြှင့်တင်ဆောင်ရွက်ရေး။

(ဂ) နိုင်ငံ၏ ဖွံ့ဖြိုးတိုးတက်ရေးလုပ်ငန်းစဉ်များ၌ လူငယ်များအနေဖြင့် အဓိကစွမ်းအားစုအဖြစ် ပါဝင်နိုင်ရေး ဗလငါးတန်နှင့် ပြည့်စုံသောလူငယ်များဖြစ်စေရန် လူငယ်ကဏ္ဍကို မြှင့်တင်ဆောင်ရွက်ရေး။

၂၀၂၅ ခုနှစ် တိုင်းဒေသကြီးနှင့် ပြည်နယ်အသက် (၁၈)နှစ်အောက် အမျိုးသားဘောလုံးပြိုင်ပွဲ အုပ်စုပတ်လည်ပြိုင်ပွဲ ပွဲစဉ်များဆက်လက်ကျင်းပ

နေပြည်တော် ဇူလိုင် ၁၄

တိုင်းဒေသကြီးနှင့် ပြည်နယ်အစိုးရအဖွဲ့နှင့် မြန်မာနိုင်ငံဘောလုံးအဖွဲ့ချုပ်တို့ ပူးပေါင်းကျင်းပသည့် ၂၀၂၅ ခုနှစ် တိုင်းဒေသကြီးနှင့် ပြည်နယ်အသက်(၁၈)နှစ်အောက် အမျိုးသားဘောလုံးပြိုင်ပွဲ အုပ်စုပတ်လည်ပြိုင်ပွဲ ပွဲစဉ်များကို ဇူလိုင် ၁၁ ရက်မှ ၁၈ ရက်အထိ ပဲခူးတိုင်းဒေသကြီး၊ ဧရာဝတီတိုင်းဒေသကြီး၊ ကရင်ပြည်နယ်နှင့် ရှမ်းပြည်နယ်တို့တွင် ဇုန်လေးဇုန်ခွဲ၍ ကျင်းပလျက်ရှိသည်။

ယနေ့ မွန်းလွဲ ၃ နာရီမှစတင်၍ ပဲခူးတိုင်းဒေသကြီး ပဲခူးမြို့အားကစားဥယျာဉ်ကွင်း၌ ပဲခူးတိုင်းဒေသကြီးအသင်းနှင့် မန္တလေး

စာမျက်နှာ ၉ ကော်လံ ၁ ✻

ယနေ့ **သတင်းအညွှန်း**

ပါကစ္စတန်နိုင်ငံ၌ မိုးရွာသွန်းမှုနှင့်ဆက်စပ်သောဖြစ်ရပ်များကြောင့် ၁၀၄ ဦးခန့်သေဆုံး၊ ၂၀၀ ထိခိုက်ဒဏ်ရာရ — နိုင်ငံတကာသတင်း စာ ၁၄

စဉ့်ကိုင်မြို့နယ်၌ နွေနှမ်းများ လှိုင်လှိုင်ထွက်ပေါ်၍ အကျိုးအမြတ်ရရှိ — စီးပွားရေးသတင်းများ စာ ၁၅

တရားမဝင် သစ်မျိုးစုံ၊ လုပ်ငန်းသုံးပစ္စည်းများ၊ လူသုံးကုန်ပစ္စည်းများ၊ စားသောက်ကုန်ပစ္စည်းများ၊ လိုင်စင်မဲ့မော်တော်ယာဉ်များ၊ လိုင်စင်မဲ့မော်တော်ဆိုင်ကယ်များနှင့် တရားမဝင်ကုန်ပစ္စည်းတင် မော်တော်ယာဉ်များ ဖမ်းဆီးရမိ — ပြည်တွင်းသတင်း စာ ၂၀

ပီအက်စ်ဂျီကို ဂိုးပြတ်အနိုင်ယူပြီး ကလပ်ကမ္ဘာ့ဖလားကို ချယ်ဆီးဆွတ်ခူး

ဇူလိုင် ၁၄ ရက် နံနက် ၁ နာရီ ၃၅ မိနစ်က ယှဉ်ပြိုင်ကစားခဲ့သည့် ဖီဖာကလပ် ကမ္ဘာ့ဖလားပြိုင်ပွဲနောက်ဆုံးဗိုလ်လုပွဲတွင် ချယ်ဆီးက နာမည်ကြီး ပီအက်စ်ဂျီအသင်းကို သုံးဂိုးပြတ်အနိုင်ရရှိကာ ဖီဖာကလပ်ကမ္ဘာ့ဖလားကို ထိုက်ထိုက်တန်တန်ဆွတ်ခူးနိုင်ခဲ့သည် ။

အဆိုပါပွဲစဉ်ကို အမေရိကန်ပြည်ထောင်စု နယူးဂျာစီပြည်နယ်ရှိ မက်လိုက်ဖ်အားကစားကွင်း၌ ယှဉ်ပြိုင်ကစားခဲ့ပြီး ပရိသတ် ၈၁၀၀၀ ကျော်

စာမျက်နှာ ၉ ကော်လံ ၁ ◆

မြန်မာ ယူ-၁၇ အမျိုးသမီး လူငယ်လက်ရွေးစင်အသင်းအတွက် ဂျပန်နည်းပြတစ်ဦး ခန့်အပ်

ရန်ကုန် ဇူလိုင် ၁၄

မြန်မာနိုင်ငံဘောလုံးအဖွဲ့ချုပ်သည် မြန်မာ ယူ-၁၇ အမျိုးသမီးလူငယ်လက်ရွေးစင်အသင်းအတွက် ဂျပန်အမျိုးသမီးနည်းပြဖြစ်သူ ကူမိကိုတာရှီရိုအား ခန့်အပ်လိုက်ပြီဖြစ်ပြီး ဇူလိုင် ၁၄ ရက်က တရားဝင်စာချုပ် ချုပ်ဆိုခဲ့သည်။

အသက် ၄၅ နှစ်ရှိ ကူမိကိုတာရှီရိုသည် JFA ပရိုနည်းပြလိုင်စင်ရရှိထားသူဖြစ်ပြီး ဂျပန်အမျိုးသမီးကလပ်များနှင့် လူငယ်အသင်းများကို ကိုင်တွယ်ခဲ့သူဖြစ်သည်။

စာမျက်နှာ ၉ ကော်လံ ၁ ❍